

BRVM 10	196,42
Variation Jour	↑ 0,43 %
Variation annuelle	↓ -10,58 %



BULLETIN OFFICIEL DE LA COTE

N° 153

mardi 14 août 2018

Site : www.brvm.org

BRVM Composite	209,00
Variation Jour	↑ 0,24 %
Variation annuelle	↓ -14,01 %

Evolution des indices

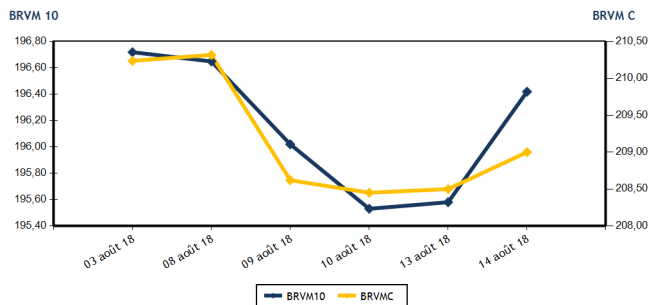

Volumes et valeurs transigés

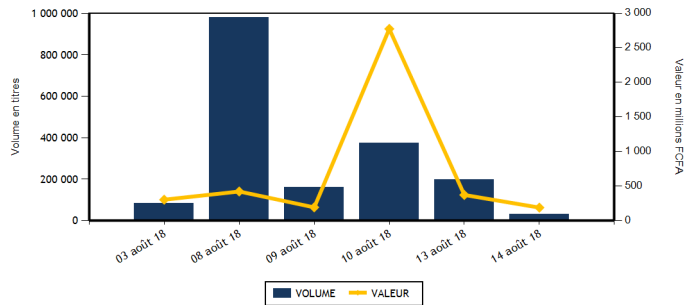

Actions	Niveau	Evol. Jour
Capitalisation boursière (FCFA)	5 878 324 547 450	0,24 %
Volume échangé	28 890	-84,63 %
Valeur transigée (FCFA)	173 107 041	-36,83 %
Nombre de titres transigés	37	-11,90 %
Nombre de titres en hausse	12	-7,69 %
Nombre de titres en baisse	10	-28,57 %
Nombre de titres inchangés	15	0,00 %

Obligations	Niveau	Evol. Jour
Capitalisation boursière (FCFA)	3 195 136 657 962	-0,02 %
Volume échangé	1 607	-83,98 %
Valeur transigée (FCFA)	16 070 000	-83,65 %
Nombre de titres transigés	2	-33,33 %
Nombre de titres en hausse	0	
Nombre de titres en baisse	0	-100,00 %
Nombre de titres inchangés	2	0,00 %

PLUS FORTES HAUSSES

Titres	Cours	Evol. Jour	Evol. annuelle
SUCRIVOIRE (SCRC)	1 175	6,82 %	3,07 %
BANK OF AFRICA NG (BOAN)	4 200	6,33 %	-15,15 %
ONATEL BF (ONTBF)	8 000	3,90 %	-16,32 %
NEI-CEDA CI (NEIC)	200	2,56 %	440,54 %
SMB CI (SMBC)	19 995	2,54 %	162,40 %

PLUS FORTES BAISES

Titres	Cours	Evol. Jour	Evol. annuelle
SITAB CI (STBC)	1 850	-7,50 %	-48,61 %
SERVAIR ABIDJAN CI (ABJC)	1 355	-3,21 %	-32,25 %
NESTLE CI (NTLC)	1 935	-3,01 %	1,84 %
BANK OF AFRICA ML (BOAM)	3 000	-1,64 %	-42,31 %
BANK OF AFRICA BN (BOAB)	5 010	-1,28 %	-32,75 %

INDICES SECTORIELS

Base = 100 au 14 juin 1999	Nombre de sociétés	Valeur	Evol. Jour	Evol. annuelle	Volume	Valeur	PER moyen
BRVM - INDUSTRIE	12	73,95	-0,76 %	-28,20 %	5 164	16 713 145	19,35
BRVM - SERVICES PUBLICS	4	627,46	0,40 %	-11,06 %	8 225	97 250 695	19,11
BRVM - FINANCES	14	77,37	0,13 %	-11,64 %	6 942	44 668 851	7,99
BRVM - TRANSPORT	2	797,98	0,30 %	-33,65 %	1 267	4 030 440	13,67
BRVM - AGRICULTURE	5	142,48	1,23 %	-22,35 %	792	1 523 630	9,25
BRVM - DISTRIBUTION	7	297,78	0,21 %	-12,53 %	6 500	8 920 280	16,89
BRVM - AUTRES SECTEURS	1	345,49	0,00 %	55,56 %	0	0	4,29
BRVM - PETITES CAPITALISATIONS	-	-	-	-	-	-	-

Indicateurs	1er et 2è Comp.	BRVM PC
PER moyen du marché	13,11	
Taux de rendement moyen du marché	6,53	
Taux de rentabilité moyen du marché	7,90	
Nombre de sociétés cotées	45	
Nombre de lignes obligataires	41	
Volume moyen annuel par séance	7 075,00	
Valeur moyenne annuelle par séance	10 924 133,89	

Indicateurs	1er et 2è Comp.	BRVM PC
Ratio moyen de liquidité	2,96	
Ratio moyen de satisfaction	12,64	
Ratio moyen de tendance	426,64	
Ratio moyen de couverture	23,44	
Taux de rotation moyen du marché	0,00	
Prime de risque du marché	1,63	
Nombre de SGI participantes	25	

Définitions

Volume moyen annuel par séance = Valeur annuelle échangée / nombre de séances
 Valeur moyenne annuelle par séance = Valeur annuelle échangée / nombre de séances
 Ratio moyen de liquidité = Moyenne des ratios de liquidité (Titres échangés / Volume des ordres de vente)
 Ratio moyen de satisfaction = Moyenne des ratios de satisfaction (Titres échangés / Volume des ordres d'achat)
 Ratio moyen de tendance = Moyenne des ratios de tendance (Volume des ordres d'achat / Volume des ordres de vente)
 Ratio moyen de couverture = Moyenne des ratios de couverture (Volume des ordres de vente / Volume des ordres d'achat)

Taux moyen de rotation = moyenne des taux de rotation des actions cotées (volume transigé / capi flottante)
 PER moyen du marché = moyenne des PER des actions cotées ayant un PER positif
 Taux de rendement moyen = moyenne des taux de rendement des actions cotées ayant distribué un dividende
 Taux de rentabilité moyen = moyenne des taux de rentabilité des actions cotées
 Prime de risque du marché = (1 / le PER moyen du marché) - le taux de référence actuel des emprunts d'Etat



BRVM - BOURSE REGIONALE DES VALEURS MOBILIERES
 BRVM - Société Anonyme au capital de 3.062.040.000 CFA - RC : CI - ABJ - 1997 - B - 208435 - CC : 9819725 - E
 Siège Social : Abidjan - CÔTE D'IVOIRE. Adresse : 18, Rue Joseph ANOMA (Rue des Banques) - Abidjan
 Tél : +225 20 32 66 85 / 86, Fax : +225 20 32 66 84, Mail : brvm@brvm.org, Site Web : www.brvm.org

MARCHE DES ACTIONS

Symbole	Titre	Cours Précédent	Cours du jour		Variation jour	Séance de cotation		Cours Référence	Variation de l'année précédente	Dernier dividende payé		Rdt. Net	PER
			Ouv.	Clôt.		Volume	Valeur			Montant net	Date		
SECTEUR - INDUSTRIE		73,95	points		↓	-0,76 %							
CABC	SICABLE CI	1 430	NC	NC	0,00 %			1 430	29,41 %	100,00	31-mai-18	6,99 %	8,64
FTSC	FILTISAC CI	3 450	3 400	3 450	0,00 %	1 110	3 659 785	3 450	-29,95 %	161,27	16-août-18	4,67 %	19,52
NEIC	NEI-CEDA CI	195	200	200	2,56 %	180	36 000	200	440,54 %	9,00	28-juin-01		5,05
NTLC	NESTLE CI	1 995	1 935	1 935	-3,01 %	40	77 400	1 935	1,84 %	31,50	12-août-11		
SEMC	CROWN SIEM CI	13 590	NC	NC	0,00 %			13 590	-2,05 %	676,80	29-sept.-17	4,98 %	57,22
SIVC	AIR LIQUIDE CI	495	NC	NC	0,00 %			495	23,75 %	63,00	29-sept.-17	12,73 %	
SLBC	SOLIBRA CI	60 665	60 100	60 100	-0,93 %	7	420 700	60 100	-51,92 %	2 322,00	14-juin-18	3,86 %	23,27
SMBC	SMB CI	19 500	19 500	19 995	2,54 %	50	978 750	19 995	162,40 %	450,00	18-juil.-12		5,19
STBC	SITAB CI	2 000	1 850	1 850	-7,50 %	75	138 750	1 850	-48,61 %	206,20	19-juin-17	11,15 %	
TTRC	TRITURAF CI-Ste en Liquidation	490	SP	SP	0,00 %			490	0,00 %	1 440,00	19-juil.-02		
UNLC	UNILEVER CI	11 840	11 840	11 840	0,00 %	32	378 880	11 840	39,29 %	1 233,00	9-juil.-12		
UNXC	UNIWAX CI	3 150	3 150	3 200	1,59 %	3 670	11 022 880	3 200	-25,06 %	173,70	13-juil.-18	5,43 %	16,54
TOTAL						5 164	16 713 145						19,35
SECTEUR - SERVICES PUBLICS		627,46	points		↑	0,40 %							
CIEC	CIE CI	1 550	1 550	1 550	0,00 %	1 083	1 678 650	1 550	-26,19 %	31,95	20-juil.-18	2,06 %	43,68
ONTBF	ONATEL BF	7 700	7 700	8 000	3,90 %	2 410	19 113 410	8 000	-16,32 %	727,91	6-juin-18	9,10 %	9,62
SDCC	SODE CI	3 800	3 800	3 800	0,00 %	1 402	5 316 500	3 800	-35,70 %	270,00	28-sept.-17	7,11 %	12,56
SNTS	SONATEL SN	21 380	21 375	21 380	0,00 %	3 330	71 142 135	21 380	-9,02 %	1 500,00	23-mai-18	7,02 %	10,57
TOTAL						8 225	97 250 695						19,11
SECTEUR - FINANCES		77,37	points		↑	0,13 %							
BICC	BICI CI	5 700	5 700	5 700	0,00 %	58	330 600	5 700	-32,86 %	213,56	2-juil.-18	3,75 %	10,23
BOAB	BANK OF AFRICA BN	5 075	5 090	5 010	-1,28 %	1 067	5 430 070	5 010	-32,75 %	407,00	15-mai-18	8,12 %	6,81
BOABF	BANK OF AFRICA BF	4 995	4 900	4 995	0,00 %	203	994 985	4 995	-30,14 %	358,00	7-mai-18	7,17 %	7,30
BOAC	BANK OF AFRICA CI	4 450	4 400	4 395	-1,24 %	501	2 202 300	4 395	-10,31 %	295,00	6-juin-18	6,71 %	8,11
BOAM	BANK OF AFRICA ML	3 050	3 050	3 000	-1,64 %	177	533 050	3 000	-42,31 %	290,00	31-mai-18	9,67 %	6,16
BOAN	BANK OF AFRICA NG	3 950	4 100	4 200	6,33 %	500	2 071 600	4 200	-15,15 %	379,00	31-mai-18	9,02 %	7,50
BOAS	BANK OF AFRICA SENEGAL	2 400	2 400	2 400	0,00 %	400	958 860	2 400	-4,00 %	160,00	2-mai-18	6,67 %	5,70
CBIBF	CORIS BANK INTERNATIONAL	8 180	8 150	8 175	-0,06 %	209	1 703 300	8 175	-18,25 %	336,00	5-juil.-18	4,11 %	13,37
ECOC	ECOBANK COTE D'IVOIRE	24 000	23 650	24 000	0,00 %	54	1 288 185	24 000	-19,14 %	1 844,00	22-juin-18	7,68 %	9,95
ETIT	ECOBANK TRANS. INCORP. TG	22	22	22	0,00 %	273	6 006	22	29,41 %	1,21	28-avr.-17	5,49 %	3,13
NSBC	NSIA BANQUE COTE D'IVOIRE	8 000	7 940	8 000	0,00 %	1 439	11 466 140	8 000	-17,18 %	466,10	25-juin-18	5,83 %	9,49
SAFC	SAFCA CI	5 500	5 500	5 500	0,00 %	5	27 500	5 500	-49,54 %	576,00	29-juil.-11		
SGBC	SGB CI	11 100	11 000	11 200	0,90 %	1 417	15 586 900	11 200	-3,03 %	585,00	17-juil.-18	5,22 %	8,79
SIBC	SOCIETE IVOIRIENNE DE BANQUE	3 300	3 250	3 295	-0,15 %	639	2 069 355	3 295	-3,09 %	189,00	8-juin-18	5,74 %	7,31
TOTAL						6 942	44 668 851						7,99
SECTEUR - TRANSPORT		797,98	points		↑	0,30 %							
SDSC	BOLLORE	3 290	3 250	3 300	0,30 %	1 267	4 030 440	3 300	-33,87 %	182,00	30-mai-18	5,52 %	13,67
SVOC	MOVIS CI	2 840	NC	NC	0,00 %			2 840	-11,39 %	270,00	5-juil.-99		
TOTAL						1 267	4 030 440						13,67

MARCHE DES ACTIONS

Symbole	Titre	Cours Précédent	Cours du jour		Variation jour	Séance de cotation		Cours Référence	Variation de l'année précédente	Dernier dividende payé		Rdt. Net	PER
			Ouv.	Clôt.		Volume	Valeur			Montant net	Date		
SECTEUR - AGRICULTURE		142,48	points		↑	1,23 %							
PALC	PALM CI	3 185	3 150	3 190	0,16 %	262	833 780	3 190	-42,00 %	120,30	29-sept.-17	3,77 %	5,66
SCRC	SUCRIVOIRE	1 100	1 100	1 175	6,82 %	480	530 810	1 175	3,07 %	137,25	29-sept.-17	11,68 %	7,32
SICC	SICOR CI	3 500	NC	NC	0,00 %			3 500	-11,39 %	1 919,00	25-sept.-00		20,88
SOGC	SOGB CI	3 300	3 210	3 350	1,52 %	45	145 290	3 350	-20,24 %	432,00	23-juil.-18	12,90 %	6,94
SPHC	SAPH CI	2 750	2 750	2 750	0,00 %	5	13 750	2 750	-11,15 %	116,20	13-juin-14		5,46
TOTAL						792	1 523 630						9,25
SECTEUR - DISTRIBUTION		297,78	points		↑	0,21 %							
ABJC	SERVAIR ABIDJAN CI	1 400	1 385	1 355	-3,21 %	1 158	1 569 320	1 355	-32,25 %	98,97	20-juin-18	7,30 %	14,90
BNBC	BERNABE CI	2 600	2 615	2 610	0,38 %	682	1 780 070	2 610	-15,81 %	63,00	25-juil.-18	2,41 %	8,15
CFAC	CFAO MOTORS CI	620	620	620	0,00 %	295	182 900	620	56,96 %	9,90	27-juil.-18	1,60 %	27,65
PRSC	TRACTAFRIC MOTORS CI	137 015	NC	NC	0,00 %			137 015	-52,52 %	13 500,00	25-sept.-17	9,85 %	32,11
SHEC	VIVO ENERGY CI	1 000	1 000	995	-0,50 %	3 176	3 160 160	995	10,56 %	42,86	23-juil.-18	4,31 %	12,53
TTLIC	TOTAL CI	1 895	1 895	1 920	1,32 %	1 100	2 099 670	1 920	-30,94 %	97,00	30-juin-17	5,05 %	11,60
TTLS	TOTAL SN	1 440	1 440	1 440	0,00 %	89	128 160	1 440	-24,21 %	56,25	27-juil.-18	3,91 %	11,29
TOTAL						6 500	8 920 280						16,89
AUTRES SECTEURS		345,49	points		→	0,00 %							
STAC	SETAO CI	280	NC	NC	0,00 %			280	55,56 %				4,29
TOTAL						0	0						4,29
TOTAL - Marché des actions						28 890	173 107 041						

MARCHE DES DROITS

Symbole	Titre	Cours Précédent	Cours du jour		Variation jour	Séance de cotation		Cours Référence	Variation depuis l'origine	Parité	Periode de négociation	
			Ouv.	Clôt.		Volume	Valeur				Début	fin
TOTAL												
TOTAL - Marché des droits												

TROISIEME COMPARTIMENT - BRVM PETITES CAPITALISATIONS

Symbole	Titre	Cours Précédent	Cours du jour		Variation jour	Séance de cotation		Cours Référence	Variation depuis l'origine
			Ouv.	Clôt.		Volume	Valeur		
TOTAL									
TOTAL - 3ème Compartiment - BRVM PC									

Légende:
 (d) Ex-dividende
 Cours du jour: Ouv.: Ouverture Clôt.: Clôture Moy.: Moyen
 Mentions : NC: Non Coté Ex-c: Ex-coupon Ex-d: Ex-droit SP: Suspendu Val-T: Valeur Théorique
 PER = Cours / BNPA selon les données disponibles Rdt. Net: Rendement net (DNPA / Cours)
 Comp.: 1 - Premier Compartiment 2 - Second Compartiment 3 - Compartiment de croissance
 Ratio de liquidité = Titres échangés / Volume des ordres de vente
 : Progression de l'indice sectoriel : Stabilité de l'indice sectoriel : Recul de l'indice sectoriel

MARCHE DES OBLIGATIONS

Symbole	Titre	Valeur nominale	Cours Précédent	Cours du jour	Cours Référence	Séance de cotation	Coupon couru	Coupon d'intérêt	Eché.	Type Amort	
						Volume	Valeur	Période	Montant net		
OBLIGATIONS D'ETAT											
EOM.01	ETAT DU MALI 6.20% 2016-2023	8 333	8 333	NC	8 333		117,48	A	516,65	23-mai-19	ACD
EOM.02	Etat du Mali 6.50% 2017-2024	10 000	10 000	NC	10 000		206,58	A	650,00	20-avr.-19	AC
EOS.04	ETAT SENEGAL 6.70% 2012-2019	4 000	4 000	NC	4 000		178,42	A	268,00	14-déc.-18	ACD
EOS.05	ETAT SENEGAL 6.50% 2013-2023	10 000	10 000	NC	10 000		28,26	S	325,00	29-janv.-19	ACD
EOS.06	ETAT SENEGAL 6.50% 2014-2021	7 000	7 000	NC	7 000		97,68	S	227,50	27-nov.-18	ACD
EOS.07	ETAT SENEGAL 6.30% 2015-2025	10 000	10 000	NC	10 000		139,81	S	317,59	25-nov.-18	ACD
TPBF.03	TPBF 6,50% 2013-2020	10 000	10 000	NC	10 000		136,01	S	325,00	29-nov.-18	ACD
TPBF.04	TPBF 6.50% 2017-2027	10 000	10 000	NC	10 000		24,93	S	327,67	31-janv.-19	ACD
TPBF.05	TPBF 6,50% 2017-2024	10 000	10 000	NC	10 000		81,69	S	325,00	29-déc.-18	ACD
TPBJ.01	TPBJ 6.50% 2017-2027	10 000	10 000	NC	10 000		229,73	A	650,00	7-avr.-19	ACD
TPCI.015	TPCI 6.30% 2013-2018	10 000	10 000	NC	10 000		123,93	S	315,00	3-déc.-18	ACD
TPCI.016	TPCI 6.55% 2014-2022	10 000	10 000	NC	10 000		154,33	A	655,00	20-mai-19	ACD
TPCI.017	TPCI 3% 2014-2024	10 000	10 000	NC	10 000		45,90	S	150,00	19-déc.-18	ACD
TPCI.018	TPCI 5.85% 2014-2021	10 000	10 000	NC	10 000		89,51	S	292,50	19-déc.-18	ACD
TPCI.019	TPCI 5.99% 2015-2025	10 000	9 800	NC	9 800		150,98	A	599,00	14-mai-19	ACD
TPCI.020	TPCI 5.85% 2015-2022	10 000	10 000	NC	10 000		209,39	S	292,50	5-oct.-18	ACD
TPCI.021	TPCI 6% 2016-2028	10 000	10 000	NC	10 000		210,41	A	600,00	8-avr.-19	ACD
TPCI.022	TPCI 5.90% 2016-2026	10 000	10 000	10 000	10 000	441	4 410 000	A	590,00	15-juin-19	ACD
TPCI.023	TPCI 5.90% 2016-2026	10 000	10 000	NC	10 000		436,44	A	590,00	17-nov.-18	ACD
TPCI.024	TPCI 6.25% 2017-2029	10 000	10 000	NC	10 000		232,24	S	312,50	30-sept.-18	ACD
TPCI.025	TPCI 5,95% 2017-2024 A	10 000	9 800	NC	9 800		182,08	S	297,50	24-oct.-18	ACD
TPCI.026	TPCI 5,95% 2017-2024 B	10 000	10 000	NC	10 000		155,22	S	297,50	10-nov.-18	ACD
TPTG.01	TPTG 6,90% 2018-2023	10 000	10 000	10 000	10 000	1 166	11 660 000	S	345,00	26-janv.-19	AC
TOTAL						1 607	16 070 000				
OBLIGATIONS REGIONALES											
BIDC.03	BIDC-EBID 6.50% 2014-2021	10 000	10 000	NC	10 000		245,52	S	325,00	28-sept.-18	ACD
BIDC.04	BIDC-EBID 6.10% 2017-2027	10 000	9 800	NC	9 800		98,60	A	610,00	16-juin-19	ACD
BOAD.011	BOAD 5.95% 2012-2019	10 000	10 000	NC	10 000		262,45	A	595,00	6-mars-19	ACD
BOAD.012	BOAD 5.95% 2014-2021	10 000	10 000	NC	10 000		376,56	A	595,00	26-déc.-18	ACD
CRRH.01	CRRH-UEMOA 6.10% 2012-2022	10 000	10 000	NC	10 000		1,66	S	305,00	13-févr.-19	AC
CRRH.02	CRRH-UEMOA 6.10% 2012-2024	10 000	10 000	NC	10 000		46,41	S	305,00	17-janv.-19	AC
CRRH.03	CRRH-UEMOA 6% 2013-2023	10 000	10 000	NC	10 000		180,33	S	300,00	26-oct.-18	AC
CRRH.04	CRRH-UEMOA 6% 2014-2024	10 000	9 950	NC	9 950		73,77	S	300,00	30-déc.-18	AC
CRRH.05	CRRH-UEMOA 5.85% 2015-2025	10 000	10 000	NC	10 000		65,71	S	294,90	4-janv.-19	AC
CRRH.06	CRRH-UEMOA 5.85% 2016-2026	10 000	10 000	NC	10 000		66,77	S	292,50	3-janv.-19	ACD
CRRH.07	CRRH-UEMOA 5.95% 2017-2029	9 583	9 583	NC	9 583		137,90	S	285,10	17-nov.-18	AC
SHAF.03	SHELTER AFRIQUE 6.6% 2014-2021	6 000	6 000	NC	6 000		181,18	S	196,37	28-août-18	ACD
TOTAL						0	0				
OBLIGATIONS PRIVEES											
ORGT.01	ORAGROUP 6.75% 2013-2019	10 000	10 000	NC	10 000		130,94	S	337,50	4-déc.-18	ACD
SIFC.01	SIFCA 6.90% 2013-2021	10 000	10 000	NC	10 000		11,12	A	676,20	8-août-19	ACD
TOTAL						0	0				
SUKUK ET TITRES ASSIMILES											
SUKCI.S1	SUKUK CI 5.75% 2015-2020	10 000	10 000	NC	10 000		75,07	S	292,29	28-déc.-18	AC
SUKCI.S2	SUKUK CI 5.75% 2016-2023	10 000	10 000	NC	10 000		255,56	S	293,89	7-sept.-18	ACD
SUKSN.S2	SUKUK SN 6% 2016-2026	10 000	9 950	NC	9 950		31,67	S	306,67	26-janv.-19	ACD
SUKTG.S1	SUKUK TG 6.5% 2016-2026 (*)	10 000	10 000	NC	10 000			S		17-août-18	ACD
TOTAL						0	0				
TOTAL - Marché des obligations						1 607	16 070 000				

Légende :
 (*) Ex-Coupon couru (**) Ex-marge de profits
 Cours du jour: Ouv.: Ouverture Clôt.: Clôture Moy.: Moyen
 Type Amort: Type d'Amortissement IF: In Fine AC: Amortissement Constant AD: Amortissement Dégressif ACD: Amortissement Constant Différé
 Période: Périodicité de paiement des coupons A: Annuelle S: Semestrielle T: Trimestrielle
 Eché.: Échéance de paiement des intérêts
 Mentions: NC: Non Coté Ex-c: Ex-coupon ou Ex-droit SP: Suspendu

INFORMATIONS**OPERATIONS EN COURS**

Emetteur	Opération
ONATEL BF	Fractionnement des actions à raison de deux (02) actions nouvelles pour une (1) action ancienne le 29/08/2018

AVIS

Entité	N°	Nature	Objet
CREPMF	PCR/DA/2018/153	Décision CREPMF	Agrément de Monsieur BARY ABDOUL FATAHA en qualité de porteur d'affaires personne physique sur le marché financier de l'UMOA

COMMUNIQUES

Emetteur	N°	Nature	Objet
----------	----	--------	-------

QUANTITES RESIDUELLES
MARCHE DES ACTIONS

Symbole	Titre	Quantité résiduelle à l'achat	Cours Achat / Vente			Quantité résiduelle à la vente	Cours de Référence
ABJC	SERVAIR ABIDJAN CI	2	1,300	/	1,355	419	1 355
BICC	BICI CI	5	5,700	/	5,890	289	5 700
BNBC	BERNABE CI	664	2,600	/	2,610	3	2 610
BOAB	BANK OF AFRICA BN	108	5,010	/	5,085	100	5 010
BOABF	BANK OF AFRICA BF	6	4,800	/	4,995	447	4 995
BOAC	BANK OF AFRICA CI	5	4,300	/	4,390	349	4 395
BOAM	BANK OF AFRICA ML	1 000	2,955	/	3,000	45	3 000
BOAN	BANK OF AFRICA NG	2 151	4,000	/	4,200	9	4 200
BOAS	BANK OF AFRICA SENEGAL	336	2,365	/	2,400	246	2 400
CABC	SICABLE CI	47	1,350	/	1,400	30	1 430
CBIBF	CORIS BANK INTERNATIONAL	3	7,770	/	8,175	1 101	8 175
CFAC	CFAO MOTORS CI	315	620	/	650	135	620
CIEC	CIE CI	446	1,500	/	1,550	40 784	1 550
ECOC	ECOBANK COTE D'IVOIRE	30	23,800	/	24,000	556	24 000
ETIT	ECOBANK TRANS. INCORP. TG	145 517	21	/	22	143 897	22
FTSC	FILTISAC CI	6	3,350	/	3,450	352	3 450
NEIC	NEI-CEDA CI	3 160	195	/	200	3 538	200
NSBC	NSIA BANQUE COTE D'IVOIRE	7	7,505	/	8,000	831	8 000
NTLC	NESTLE CI			/	Marché	8	1 935
ONTBF	ONATEL BF	62	7,805	/	8,000	1 062	8 000
PALC	PALM CI	19	3,150	/	3,190	285	3 190
PRSC	TRACTAFRIC MOTORS CI			/	137,000	19	137 015
SAFC	SAFCA CI			/	5,500	8	5 500
SCRC	SUCRIVOIRE	46	1,175	/	1,180	138	1 175
SDCC	SOE CI	80	3,700	/	3,800	26	3 800
SDSC	BOLLORE	500	3,250	/	3,300	252	3 300
SEMC	CROWN SIEM CI			/	13,590	29	13 590
SGBC	SGB CI	20	11,000	/	11,195	90	11 200
SHEC	VIVO ENERGY CI	140	990	/	1,000	1 322	995
SIBC	SOCIETE IVOIRIENNE DE BANQUE	85	3,195	/	3,295	1 018	3 295
SICC	SICOR CI	100	3,510	/			3 500
SIVC	AIR LIQUIDE CI	583	475	/	490	300	495
SLBC	SOLIBRA CI	1	59,000	/	62,000	273	60 100
SMBC	SMB CI			/	20,000	100	19 995
SNTS	SONATEL SN	428	21,355	/	21,380	756	21 380
SOGC	SOGB CI	170	3,220	/	3,300	151	3 350
SPHC	SAPH CI	6	2,900	/			2 750
STAC	SETAO CI	70	300	/			280
STBC	SITAB CI			/	Marché	205	1 850
SVOC	MOVIS CI			/	Marché	3	2 840
TTLC	TOTAL CI	10	1,895	/	1,920	194	1 920
TTLS	TOTAL SN	50	1,395	/	1,440	2 347	1 440
TTRC	TRITURAF CI-Ste en Liquidation			/			490
UNLC	UNILEVER CI			/	11,840	11	11 840
UNXC	UNIWAX CI	200	3,010	/	3,200	780	3 200

QUANTITES RESIDUELLES**MARCHE DES DROITS**

Symbole	Titre	Quantité résiduelle à l'achat	Cours Achat / Vente	Quantité résiduelle à la vente	Cours de Référence
---------	-------	-------------------------------	---------------------	--------------------------------	--------------------

TROISIEME COMPARTIMENT - BRVM PETITES CAPITALISATIONS

Symbole	Titre	Quantité résiduelle à l'achat	Cours Achat / Vente	Quantité résiduelle à la vente	Cours de Référence
---------	-------	-------------------------------	---------------------	--------------------------------	--------------------

QUANTITES RESIDUELLES
MARCHE DES OBLIGATIONS

Symbole	Titre	Quantité résiduelle à l'achat	Cours Achat / Vente	Quantité résiduelle à la vente	Cours de Référence
ORGT.O1	ORAGROUP 6.75% 2013-2019		/		10 000
SIFC.O1	SIFCA 6.90% 2013-2021		/		10 000
EOM.O1	ETAT DU MALI 6.20% 2016-2023		/		8 333
EOM.O2	Etat du Mali 6.50% 2017-2024		/		10 000
EOS.O4	ETAT SENEGAL 6.70% 2012-2019		/		4 000
EOS.O5	ETAT SENEGAL 6.50% 2013-2023		/		10 000
EOS.O6	ETAT SENEGAL 6.50% 2014-2021		/		7 000
EOS.O7	ETAT SENEGAL 6.30% 2015-2025		/		10 000
TPCI.O23	TPCI 5.90% 2016-2026		/		10 000
TPCI.O24	TPCI 6.25% 2017-2029		/		10 000
TPCI.O25	TPCI 5,95% 2017-2024 A		/		9 800
TPCI.O26	TPCI 5,95% 2017-2024 B		/		10 000
TPTG.O1	TPTG 6,90% 2018-2023		/ 10,000	77	10 000
TPCI.O17	TPCI 3% 2014-2024		/		10 000
TPCI.O18	TPCI 5.85% 2014-2021		/		10 000
TPCI.O19	TPCI 5.99% 2015-2025		/		9 800
TPCI.O20	TPCI 5.85% 2015-2022		/		10 000
TPCI.O21	TPCI 6% 2016-2028		/		10 000
TPCI.O22	TPCI 5.90% 2016-2026		/ 10,000	45	10 000
TPBF.O3	TPBF 6,50% 2013-2020		/		10 000
TPBF.O4	TPBF 6.50% 2017-2027	128	10,000 /		10 000
TPBF.O5	TPBF 6,50% 2017-2024		/ 10,000	150	10 000
TPBJ.O1	TPBJ 6.50% 2017-2027		/ 9,950	100	10 000
TPCI.O15	TPCI 6.30% 2013-2018		/		10 000
TPCI.O16	TPCI 6.55% 2014-2022		/		10 000
BIDC.O3	BIDC-EBID 6.50% 2014-2021		/		10 000
BIDC.O4	BIDC-EBID 6.10% 2017-2027		/ 9,800	11 657	9 800
BOAD.O11	BOAD 5.95% 2012-2019	1 500	9,700 /		10 000
BOAD.O12	BOAD 5.95% 2014-2021		/		10 000
CRRH.O1	CRRH-UEMOA 6.10% 2012-2022		/		10 000
CRRH.O2	CRRH-UEMOA 6.10% 2012-2024		/		10 000
CRRH.O3	CRRH-UEMOA 6% 2013-2023		/		10 000
CRRH.O4	CRRH-UEMOA 6% 2014-2024		/		9 950
CRRH.O5	CRRH-UEMOA 5.85% 2015-2025		/		10 000
CRRH.O6	CRRH-UEMOA 5.85% 2016-2026		/		10 000
CRRH.O7	CRRH-UEMOA 5.95% 2017-2029		/		9 583
SHAF.O3	SHELTER AFRIQUE 6.6% 2014-2021		/ 6,000	112	6 000

SUKUK ET TITRES ASSIMILES

Symbole	Titre	Quantité résiduelle à l'achat	Cours Achat / Vente	Quantité résiduelle à la vente	Cours de Référence
SUKCI.S1	SUKUK CI 5.75% 2015-2020		/		10 000
SUKCI.S2	SUKUK CI 5.75% 2016-2023		/		10 000
SUKSN.S2	SUKUK SN 6% 2016-2026		/		9 950
SUKTG.S1	SUKUK TG 6.5% 2016-2026		/		10 000

CALENDRIER DES ASSEMBLEES GENERALES

ANNEE : 2018

Société	Nature	Date	Heure	Lieu
CORIS BANK INTERNATIONAL	Extraordinaire	29/08/2018	09:00:00	Hôtel SOPATEL Silmandé SA
MOVIS CI	Extraordinaire	26/07/2018	11:00:00	Amphithéâtre de l'immeuble CRRAE-UEMOA Sise au Plateau, Immeuble Versus Bank
MOVIS CI	Ordinaire	26/07/2018	09:30:00	Amphithéâtre de l'immeuble CRRAE-UEMOA Sise au Plateau, Immeuble Versus Bank
SMB	Mixte	05/07/2018	09:30:00	Amphithéâtre de la CGECI (La Maison de l'Entreprise) sis à Abidjan-plateau, à l'angle du boulevard de la République et l'Avenue Lamblin
TRACTAFRIC CI	Mixte	29/06/2018	17:00:00	Siège de TRACTAFRIC MOTORS Zone 3, Km 4, boulevard de Marseille, dans le hall HYUNDAI
SODECI	Ordinaire	27/06/2018	15:30:00	Espace Events sis à Abidjan, Cocody 2 Plateaux, Boulevard Latrille (initialement prévue le 20/06/2018 est reportée au 27/06/2018)
UNILEVER CI	Mixte	27/06/2018	09:30:00	Amphithéâtre de l'immeuble CRRAE-UEMOA Sise au Plateau, Immeuble Versus Bank
AIR LIQUIDE CI	Ordinaire	26/06/2018	10:00:00	Salle de Conférence de la CRRAE-UEMOA
BERNABE CI	Ordinaire	25/06/2018	11:00:00	Maison de l'Entreprise (CGECI), Abidjan-Plateau
NESTLE CI	Ordinaire	25/06/2018	10:00:00	LATRILLE EVENTS
SETAO CI	Ordinaire	22/06/2018	10:00:00	Hôtel TIAMA (Salle EBENE) - Abidjan
SAFCA CI	Ordinaire	22/06/2018	10:00:00	Siège de la société, 1,Rue des Carrossiers, Zone 3 C (Face SOCOCE Treichville)
SITAB	Mixte	21/06/2018	10:30:00	Salle JEWELS de la Maison de l'Entreprise C.G.E.C.I au plateau
SICOR	Ordinaire	21/06/2018	09:30:00	Palm Club Hôtel Abidjan, Cocody, angle Boulevard Latrille - Route du Lycée technique
NEI-CEDA CI	Ordinaire	21/06/2018	10:00:00	Hôtel AZALAI, Boulevard VGE à ABIDJAN
CROWN SIEM CI	Mixte	20/06/2018	09:00:00	Siège de la CGECI, sis à la Maison de l'Entreprise, au Plateau, à l'Angle du Boulevard de la République et de l'Avenue Lamblin
CIE CI	Ordinaire	20/06/2018	10:00:00	Sofitel Abidjan Hôtel Ivoire
TOTAL	Ordinaire	20/06/2018	10:00:00	Salle de conférence de l'hôtel Radisson Blu à Abidjan
TOTAL SENEGAL S.A.	Ordinaire	18/06/2018	15:00:00	Hôtel Terrou-Bi, Corniche Ouest, Boulevard Martin Luther King à Dakar
SGB CI	Mixte	13/06/2018	09:00:00	Amphithéâtre de la CGECI, Plateau Angle du Boulevard de la République et de l'Avenue Lamblin
FILTISAC CI	Ordinaire	08/06/2018	10:00:00	Immeuble CRRAE - UMOA ABIDJAN-Plateau (RCI) - Debut des inscriptions à 9h00
BICI CI	Ordinaire	07/06/2018	11:00:00	CGECI Abidjan
UNIWAX CI	Ordinaire	07/06/2018	10:00:00	Espace Latrille Events, sis à Abidjan, II Plateaux (Carrefour Duncan)
CFAO MOTORS CI	Ordinaire	05/06/2018	10:00:00	Siège social de CFAO MOTORS CI sis à Abidjan, 117, Boulevard de Marseille
SOGB	Ordinaire	05/06/2018	11:00:00	Salle de conférence de l'immeuble CRRAE-UMOA, Abidjan Plateau
NSBC	Ordinaire	30/05/2018	10:00:00	Espace Latrille Event sis à Abidjan-Cocody, Deux Plateaux, Boulevard Latrille, à proximité du Carrefour Duncan
ECOBANK CI	Ordinaire	29/05/2018	10:30:00	Espace Latrille Event sis à Abidjan-Cocody, Deux Plateaux, Boulevard Latrille
ONATEL BF	Mixte	17/05/2018	10:00:00	Royal Beach Hôtel, OUAGADOUGOU - BURKINA FASO
SUCRIVOIRE	Ordinaire	17/05/2018	09:30:00	Auditorium de la CRRAE-UMOA sise à Abidjan-Plateau (Rue Botreau Roussel)
BANK OF AFRICA CI	Mixte	14/05/2018	10:00:00	Locaux du siège social, Angle Avenue Terrasson de Fougères et Rue Gourgas
PALM CI	Ordinaire	09/05/2018	09:30:00	Salle de Conférence de la CRRAE-UEMOA, sise à Abidjan-Plateau
BOLLORE TRANSPORT & LOGISTICS	Ordinaire	09/05/2018	10:00:00	Salle de conférence de l'immeuble CRRAE-UEMOA, sise au Plateau, Avenue Delafosse prolongée, face à l'hôtel PULLMAN à Abidjan
BANK OF AFRICA ML	Mixte	05/05/2018	09:30:00	Grand-Hôtel
SAPH CI	Ordinaire	03/05/2018	09:30:00	Salle de conférence de CRRAE-UMOA (Versus Bank au Plateau)
SOLIBRA	Ordinaire	24/04/2018	10:30:00	Espace CRISTAL 8, rue du chevalier de Clieu, Zone 4 C, Salle PLATINIUM, ABIDJAN
ECOBANK TG	Ordinaire	24/04/2018	10:30:00	Salle de Conférence du Centre Panafricain Ecobank, 2365, Boulevard du Mono, Lomé, Togo

mardi 14 août 2018

VIVO ENERGY CI	Ordinaire	19/04/2018	09:00:00	Espace Latrille Event
SONATEL	Ordinaire	17/04/2018	10:00:00	l'hôtel King Fahd Palace à Dakar
BANK OF AFRICA BN	Ordinaire	12/04/2018	10:00:00	Salle de conférence du BENIN MARINA Hôtel
CORIS BANK INTERNATIONAL	Ordinaire	12/04/2018	09:00:00	Hôtel SOPATEL Silmandé SA
SIB	Mixte	06/04/2018	09:00:00	Maison de l'Entreprise (CGECI), Abidjan-Plateau
BANK OF AFRICA BF	Ordinaire	06/04/2018	10:00:00	Salle de Conférence de OUAGA 2000
BANK OF AFRICA NG	Ordinaire	05/04/2018	10:00:00	Centre de formation de la BOA-NIGER (sise à BOA-Siège)
SICABLE	Ordinaire	03/04/2018	10:00:00	Hôtel AZALAI, Boulevard VGE à ABIDJAN
SERVAIR ABIDJAN CI	Ordinaire	28/03/2018	10:00:00	la salle JEWELS de la CGECI sise au Plateau
BANK OF AFRICA SN	Ordinaire	16/03/2018	10:00:00	Immeuble Elan II, 2eme Etage, Route de Ngor, Zone 12, Almadies à Dakar

L'actualité de la BRVM sur nos plateformes digitales

Infos BRVM

Pour recevoir les informations boursières par SMS, souscrivez :



Côte d'Ivoire : *430#
Bénin : *430*15#



Côte d'Ivoire : #139#
Burkina Faso : *310#



Côte d'Ivoire : *431#
Niger : *512*9#
Togo : *310#

Site web

www.brvm.org

Application Mobile

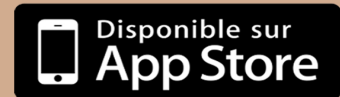
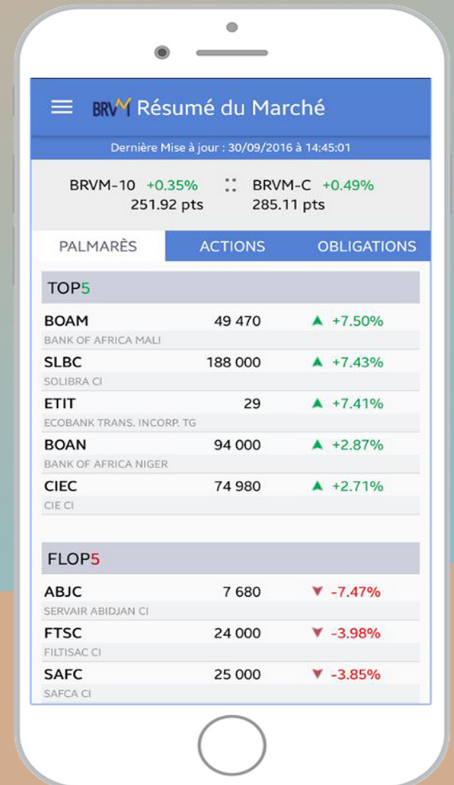

Nous suivre sur :

