

BRVM 10	193,88
Variation Jour	↓ -0,64 %
Variation annuelle	↓ -11,73 %



BULLETTIN OFFICIEL DE LA COTE

N° 156

lundi 20 août 2018

Site : www.brvm.org

BRVM Composite	205,29
Variation Jour	↓ -0,56 %
Variation annuelle	↓ -15,54 %

Evolution des indices

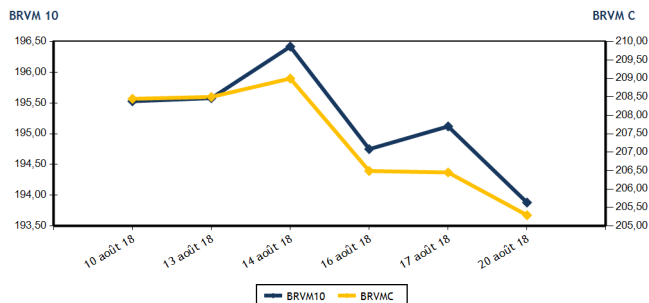

Volumes et valeurs transigés

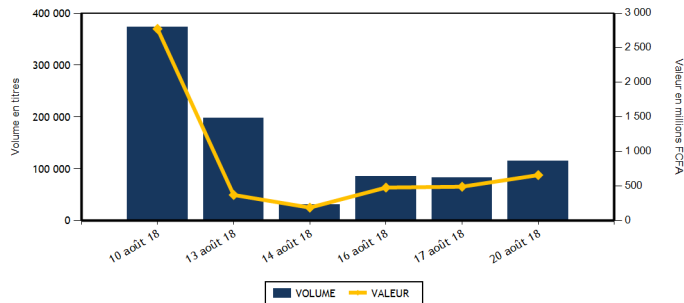

Actions	Niveau	Evol. Jour
Capitalisation boursière (FCFA)	5 773 945 604 105	-0,56 %
Volume échangé	115 558	38,84 %
Valeur transigée (FCFA)	659 385 229	34,52 %
Nombre de titres transigés	35	-10,26 %
Nombre de titres en hausse	7	-22,22 %
Nombre de titres en baisse	22	29,41 %
Nombre de titres inchangés	6	-53,85 %

PLUS FORTES HAUSSES

Titres	Cours	Evol. Jour	Evol. annuelle
SODE CI (SDCC)	3 800	5,56 %	-35,70 %
SOLIBRA CI (SLBC)	60 000	3,45 %	-52,00 %
VIVO ENERGY CI (SHEC)	1 000	1,01 %	11,11 %
SUCRIVOIRE (SCRC)	1 065	0,95 %	-6,58 %
CORIS BANK INTERNATIONAL (CBIBF)	8 200	0,12 %	-18,00 %

Obligations	Niveau	Evol. Jour
Capitalisation boursière (FCFA)	3 197 331 817 272	0,00 %
Volume échangé	5	-96,43 %
Valeur transigée (FCFA)	50 000	-96,42 %
Nombre de titres transigés	1	0,00 %
Nombre de titres en hausse	0	
Nombre de titres en baisse	0	-100,00 %
Nombre de titres inchangés	1	

PLUS FORTES BAISES

Titres	Cours	Evol. Jour	Evol. annuelle
SICABLE CI (CABC)	1 295	-7,17 %	0,00 %
SMB CI (SMBC)	18 595	-7,00 %	0,00 %
CIE CI (CIEC)	1 505	-5,64 %	0,00 %
ECOBANK TRANS. INCORP. TG (ETIT)	21	-4,55 %	0,00 %
TOTAL SN (TTLS)	1 420	-2,07 %	0,00 %

INDICES SECTORIELS

Base = 100 au 14 juin 1999	Nombre de sociétés	Valeur	Evol. Jour	Evol. annuelle	Volume	Valeur	PER moyen
BRVM - INDUSTRIE	12	71,02	-0,21 %	-31,05 %	812	1 741 055	18,69
BRVM - SERVICES PUBLICS	4	624,82	-0,30 %	-11,44 %	39 171	580 105 970	18,74
BRVM - FINANCES	14	75,35	-0,99 %	-13,94 %	43 774	19 794 989	7,77
BRVM - TRANSPORT	2	747,33	-0,32 %	-37,86 %	132	408 700	12,80
BRVM - AGRICULTURE	5	142,57	0,04 %	-22,30 %	25 670	48 663 745	9,26
BRVM - DISTRIBUTION	7	289,67	-0,64 %	-14,92 %	5 949	8 656 020	16,58
BRVM - AUTRES SECTEURS	1	364,00	-1,66 %	63,89 %	50	14 750	4,52
BRVM - PETITES CAPITALISATIONS	-	-	-	-	-	-	-

Indicateurs	1er et 2è Comp.	BRVM PC
PER moyen du marché	12,80	
Taux de rendement moyen du marché	6,73	
Taux de rentabilité moyen du marché	6,63	
Nombre de sociétés cotées	45	
Nombre de lignes obligataires	41	
Volume moyen annuel par séance	6 958,00	
Valeur moyenne annuelle par séance	10 834 207,86	

Indicateurs	1er et 2è Comp.	BRVM PC
Ratio moyen de liquidité	9,56	
Ratio moyen de satisfaction	15,37	
Ratio moyen de tendance	160,75	
Ratio moyen de couverture	62,21	
Taux de rotation moyen du marché	0,01	
Prime de risque du marché	1,81	
Nombre de SGI participantes	25	

Définitions

Volume moyen annuel par séance = Valeur annuel échangé / nombre de séances
 Valeur moyenne annuelle par séance = Valeur annuelle échangée / nombre de séances
 Ratio moyen de liquidité = Moyenne des ratios de liquidité (Titres échangés / Volume des ordres de vente)
 Ratio moyen de satisfaction = Moyenne des ratios de satisfaction (Titres échangés / Volume des ordres d'achat)
 Ratio moyen de tendance = Moyenne des ratios de tendance (Volume des ordres d'achat / Volume des ordres de vente)
 Ratio moyen de couverture = Moyenne des ratios de couverture (Volume des ordres de vente / Volume des ordres d'achat)

Taux moyen de rotation = moyenne des taux de rotation des actions cotées (volume transigé / capi flottante)
 PER moyen du marché = moyenne des PER des actions cotées ayant un PER positif
 Taux de rendement moyen = moyenne des taux de rendement des actions cotées ayant distribué un dividende
 Taux de rentabilité moyen = moyenne des taux de rentabilité des actions cotées
 Prime de risque du marché = (1 / le PER moyen du marché) - le taux de référence actuel des emprunts d'Etat



BRVM - BOURSE REGIONALE DES VALEURS MOBILIERES
 BRVM - Société Anonyme au capital de 3.062.040.000 CFA - RC : CI - ABJ - 1997 - B - 208435 - CC : 9819725 - E
 Siège Social : Abidjan - CÔTE D'IVOIRE. Adresse : 18, Rue Joseph ANOMA (Rue des Banques) - Abidjan
 Tél : +225 20 32 66 85 / 86, Fax : +225 20 32 66 84, Mail : brvm@brvm.org, Site Web : www.brvm.org

MARCHE DES ACTIONS

Symbole	Titre	Cours Précédent	Cours du jour Ouv. Clôt.	Variation jour	Séance de cotation Volume Valeur	Cours Référence	Variation de l'année précédente	Dernier dividende payé Montant net Date	Rdt. Net	PER
SECTEUR - INDUSTRIE		71,02	points	↓ -0,21 %						
CABC	SICABLE CI	1 395	1 395 1 295	-7,17 %	632 850 090	1 295	17,19 %	100,00 31-mai-18	7,72 %	7,82
FTSC	FILTISAC CI	3 150	3 145 3 145	-0,16 %	20 62 900	3 145	-36,14 %	161,27 16-août-18	5,13 %	17,80
NEIC	NEI-CEDA CI	200	NC NC	0,00 %		200	440,54 %	9,00 28-juin-01		5,05
NTLC	NESTLE CI	1 900	1 895 1 895	-0,26 %	2 3 790	1 895	-0,26 %	31,50 12-août-11		
SEMC	CROWN SIEM CI	13 590	NC NC	0,00 %		13 590	-2,05 %	676,80 29-sept.-17	4,98 %	57,22
SIVC	AIR LIQUIDE CI	490	NC NC	0,00 %		490	22,50 %	63,00 29-sept.-17	12,86 %	
SLBC	SOLIBRA CI	58 000	60 005 60 000	3,45 %	5 300 005	60 000	-52,00 %	2 322,00 14-juin-18	3,87 %	23,24
SMBC	SMB CI	19 995	18 595 18 595	-7,00 %	2 37 190	18 595	144,03 %	450,00 18-juil.-12		4,83
STBC	SITAB CI	1 985	1 975 1 975	-0,50 %	21 41 475	1 975	-45,14 %	206,20 19-juin-17	10,44 %	
TTRC	TRITURAF CI-Ste en Liquidation	490	SP SP	0,00 %		490	0,00 %	1 440,00 19-juil.-02		
UNLC	UNILEVER CI	11 000	10 995 10 955	-0,41 %	9 98 675	10 955	28,88 %	1 233,00 9-juil.-12		
UNXC	UNIWAX CI	2 895	2 845 2 880	-0,52 %	121 346 930	2 880	-32,55 %	173,70 13-juil.-18	6,03 %	14,89
TOTAL					812 1 741 055					18,69
SECTEUR - SERVICES PUBLICS		624,82	points	↓ -0,30 %						
CIEC	CIE CI	1 595	1 595 1 505	-5,64 %	8 178 13 027 910	1 505	-28,33 %	31,95 20-juil.-18	2,12 %	42,42
ONTBF	ONATEL BF	7 845	7 850 7 850	0,06 %	1 442 11 320 880	7 850	-17,89 %	727,91 6-juin-18	9,27 %	9,44
SDCC	SODE CI	3 600	3 650 3 800	5,56 %	4 281 15 647 950	3 800	-35,70 %	270,00 28-sept.-17	7,11 %	12,56
SNTS	SONATEL SN	21 395	21 395 21 350	-0,21 %	25 270 540 109 230	21 350	-9,15 %	1 500,00 23-mai-18	7,03 %	10,56
TOTAL					39 171 580 105 970					18,74
SECTEUR - FINANCES		75,35	points	↓ -0,99 %						
BICC	BICI CI	5 590	5 500 5 500	-1,61 %	37 203 500	5 500	-35,22 %	213,56 2-juil.-18	3,88 %	9,87
BOAB	BANK OF AFRICA BN	5 040	5 015 5 015	-0,50 %	136 685 790	5 015	-32,68 %	407,00 15-mai-18	8,12 %	6,82
BOABF	BANK OF AFRICA BF	4 895	NC NC	0,00 %		4 895	-31,54 %	358,00 7-mai-18	7,31 %	7,15
BOAC	BANK OF AFRICA CI	3 900	3 900 3 900	0,00 %	977 3 810 300	3 900	-20,41 %	295,00 6-juin-18	7,56 %	7,19
BOAM	BANK OF AFRICA ML	3 000	2 955 2 955	-1,50 %	506 1 498 380	2 955	-43,17 %	290,00 31-mai-18	9,81 %	6,07
BOAN	BANK OF AFRICA NG	3 995	3 950 3 950	-1,13 %	434 1 726 700	3 950	-20,20 %	379,00 31-mai-18	9,59 %	7,05
BOAS	BANK OF AFRICA SENEGAL	2 375	2 380 2 375	0,00 %	254 603 750	2 375	-5,00 %	160,00 2-mai-18	6,74 %	5,64
CBIBF	CORIS BANK INTERNATIONAL	8 190	8 200 8 200	0,12 %	116 951 200	8 200	-18,00 %	336,00 5-juil.-18	4,10 %	13,41
ECOC	ECOBANK COTE D'IVOIRE	23 700	23 700 23 700	0,00 %	99 2 346 300	23 700	-20,15 %	1 844,00 22-juin-18	7,78 %	9,83
ETIT	ECOBANK TRANS. INCORP. TG	22	22 21	-4,55 %	39 767 837 209	21	23,53 %	1,21 28-avr.-17	5,75 %	2,99
NSBC	NSIA BANQUE COTE D'IVOIRE	8 000	7 990 7 995	-0,06 %	107 855 215	7 995	-17,24 %	466,10 25-juin-18	5,83 %	9,48
SAFC	SAFCA CI	5 500	NC NC	0,00 %		5 500	-49,54 %	576,00 29-juil.-11		
SGBC	SGB CI	10 990	10 985 11 000	0,09 %	276 3 034 120	11 000	-4,76 %	585,00 17-juil.-18	5,32 %	8,64
SIBC	SOCIETE IVOIRIENNE DE BANQUE	3 100	3 095 3 090	-0,32 %	1 065 3 242 525	3 090	-9,12 %	189,00 8-juin-18	6,12 %	6,86
TOTAL					43 774 19 794 989					7,77
SECTEUR - TRANSPORT		747,33	points	↓ -0,32 %						
SDSC	BOLLORE	3 100	3 100 3 090	-0,32 %	132 408 700	3 090	-38,08 %	182,00 30-mai-18	5,89 %	12,80
SVOC	MOVIS CI	2 695	NC NC	0,00 %		2 695	-15,91 %	270,00 5-juil.-99		
TOTAL					132 408 700					12,80

MARCHE DES ACTIONS

Symbole	Titre	Cours Précédent	Cours du jour		Variation jour	Séance de cotation		Cours Référence	Variation de l'année précédente	Dernier dividende payé		Rdt. Net	PER
			Ouv.	Clôt.		Volume	Valeur			Montant net	Date		
SECTEUR - AGRICULTURE		142,57	points		↑	0,04 %							
PALC	PALM CI	3 150	NC	NC	0,00 %			3 150	-42,73 %	120,30	29-sept.-17	3,82 %	5,59
SCRC	SUCRIVOIRE	1 055	1 060	1 065	0,95 %	14 380	14 593 115	1 065	-6,58 %	137,25	29-sept.-17	12,89 %	6,63
SICC	SICOR CI	3 600	NC	NC	0,00 %			3 600	-8,86 %	1 919,00	25-sept.-00		21,48
SOGC	SOGB CI	3 310	3 315	3 305	-0,15 %	203	672 105	3 305	-21,31 %	432,00	23-juil.-18	13,07 %	6,85
SPHC	SAPH CI	2 900	2 845	2 900	0,00 %	11 087	33 398 525	2 900	-6,30 %	116,20	13-juin-14		5,76
TOTAL						25 670	48 663 745						9,26
SECTEUR - DISTRIBUTION		289,67	points		↓	-0,64 %							
ABJC	SERVAIR ABIDJAN CI	1 290	1 270	1 290	0,00 %	118	150 260	1 290	-35,50 %	98,97	20-juin-18	7,67 %	14,18
BNBC	BERNABE CI	2 600	2 550	2 550	-1,92 %	484	1 234 200	2 550	-17,74 %	63,00	25-juil.-18	2,47 %	7,96
CFAC	CFAO MOTORS CI	620	620	610	-1,61 %	209	128 290	610	54,43 %	9,90	27-juil.-18	1,62 %	27,20
PRSC	TRACTAFRIC MOTORS CI	137 015	NC	NC	0,00 %			137 015	-52,52 %	13 500,00	25-sept.-17	9,85 %	32,11
SHEC	VIVO ENERGY CI	990	990	1 000	1,01 %	2 248	2 243 700	1 000	11,11 %	42,86	23-juil.-18	4,29 %	12,59
TTLC	TOTAL CI	1 800	1 800	1 800	0,00 %	2 064	3 715 150	1 800	-35,25 %	97,00	30-juin-17	5,39 %	10,87
TTLS	TOTAL SN	1 450	1 440	1 420	-2,07 %	826	1 184 420	1 420	-25,26 %	56,25	27-juil.-18	3,96 %	11,13
TOTAL						5 949	8 656 020						16,58
AUTRES SECTEURS		364,00	points		↓	-1,66 %							
STAC	SETAO CI	300	295	295	-1,67 %	50	14 750	295	63,89 %				4,52
TOTAL						50	14 750						4,52
TOTAL - Marché des actions						115 558	659 385 229						

MARCHE DES DROITS

Symbole	Titre	Cours Précédent	Cours du jour		Variation jour	Séance de cotation		Cours Référence	Variation depuis l'origine	Parité	Periode de négociation	
			Ouv.	Clôt.		Volume	Valeur				Début	fin
TOTAL												
TOTAL - Marché des droits												

TROISIEME COMPARTIMENT - BRVM PETITES CAPITALISATIONS

Symbole	Titre	Cours Précédent	Cours du jour		Variation jour	Séance de cotation		Cours Référence	Variation depuis l'origine
			Ouv.	Clôt.		Volume	Valeur		
TOTAL									
TOTAL - 3ème Compartiment - BRVM PC									

Légende:
 (d) Ex-dividende
 Cours du jour: Ouv.: Ouverture Clôt.: Clôture Moy.: Moyen
 Mentions: NC: Non Coté Ex-c: Ex-coupon Ex-d: Ex-droit SP: Suspendu Val-T: Valeur Théorique
 PER = Cours / BNPA selon les données disponibles Rdt. Net: Rendement net (DNPA / Cours)
 Comp.: 1 - Premier Compartiment 2 - Second Compartiment 3 - Compartiment de croissance
 Ratio de liquidité = Titres échangés / Volume des ordres de vente
 : Progression de l'indice sectoriel : Stabilité de l'indice sectoriel : Recul de l'indice sectoriel

MARCHE DES OBLIGATIONS

Symbole	Titre	Valeur nominale	Cours Précédent	Cours du jour	Cours Référence	Séance de cotation	Coupon couru	Coupon d'intérêt	Eché.	Type Amort	
						Volume	Valeur	Période	Montant net		
OBLIGATIONS D'ETAT											
EOM.01	ETAT DU MALI 6.20% 2016-2023	8 333	8 333	NC	8 333		125,98	A	516,65	23-mai-19	ACD
EOM.02	Etat du Mali 6.50% 2017-2024	10 000	10 000	NC	10 000		217,26	A	650,00	20-avr.-19	AC
EOS.04	ETAT SENEGAL 6.70% 2012-2019	4 000	4 000	NC	4 000		182,83	A	268,00	14-déc.-18	ACD
EOS.05	ETAT SENEGAL 6.50% 2013-2023	10 000	10 000	NC	10 000		38,86	S	325,00	29-janv.-19	ACD
EOS.06	ETAT SENEGAL 6.50% 2014-2021	7 000	7 000	NC	7 000		105,10	S	227,50	27-nov.-18	ACD
EOS.07	ETAT SENEGAL 6.30% 2015-2025	10 000	10 000	NC	10 000		150,16	S	317,59	25-nov.-18	ACD
TPBF.03	TPBF 6,50% 2013-2020	10 000	10 000	NC	10 000		146,60	S	325,00	29-nov.-18	ACD
TPBF.04	TPBF 6.50% 2017-2027	10 000	10 000	NC	10 000		35,62	S	327,67	31-janv.-19	ACD
TPBF.05	TPBF 6,50% 2017-2024	10 000	10 000	NC	10 000		92,35	S	325,00	29-déc.-18	ACD
TPBJ.01	TPBJ 6.50% 2017-2027	10 000	10 000	NC	10 000		240,41	A	650,00	7-avr.-19	ACD
TPCI.015	TPCI 6.30% 2013-2018	10 000	10 000	NC	10 000		134,26	S	315,00	3-déc.-18	ACD
TPCI.016	TPCI 6.55% 2014-2022	10 000	10 000	NC	10 000		165,10	A	655,00	20-mai-19	ACD
TPCI.017	TPCI 3% 2014-2024	10 000	10 000	NC	10 000		50,82	S	150,00	19-déc.-18	ACD
TPCI.018	TPCI 5.85% 2014-2021	10 000	10 000	NC	10 000		99,10	S	292,50	19-déc.-18	ACD
TPCI.019	TPCI 5.99% 2015-2025	10 000	10 000	NC	10 000		160,83	A	599,00	14-mai-19	ACD
TPCI.020	TPCI 5.85% 2015-2022	10 000	10 000	NC	10 000		218,98	S	292,50	5-oct.-18	ACD
TPCI.021	TPCI 6% 2016-2028	10 000	10 000	NC	10 000		220,27	A	600,00	8-avr.-19	ACD
TPCI.022	TPCI 5.90% 2016-2026	10 000	10 000	NC	10 000		106,68	A	590,00	15-juin-19	ACD
TPCI.023	TPCI 5.90% 2016-2026	10 000	10 000	NC	10 000		446,14	A	590,00	17-nov.-18	ACD
TPCI.024	TPCI 6.25% 2017-2029	10 000	9 990	NC	9 990		242,49	S	312,50	30-sept.-18	ACD
TPCI.025	TPCI 5,95% 2017-2024 A	10 000	9 800	NC	9 800		191,83	S	297,50	24-oct.-18	ACD
TPCI.026	TPCI 5,95% 2017-2024 B	10 000	10 000	NC	10 000		164,92	S	297,50	10-nov.-18	ACD
TPTG.01	TPTG 6,90% 2018-2023	10 000	10 000	10 000	10 000	5	50 000	S	345,00	26-janv.-19	AC
TOTAL						5	50 000				
OBLIGATIONS REGIONALES											
BIDC.03	BIDC-EBID 6.50% 2014-2021	10 000	10 000	NC	10 000		256,11	S	325,00	28-sept.-18	ACD
BIDC.04	BIDC-EBID 6.10% 2017-2027	10 000	9 800	NC	9 800		108,63	A	610,00	16-juin-19	ACD
BOAD.011	BOAD 5.95% 2012-2019	10 000	10 000	NC	10 000		272,23	A	595,00	6-mars-19	ACD
BOAD.012	BOAD 5.95% 2014-2021	10 000	10 000	NC	10 000		386,34	A	595,00	26-déc.-18	ACD
CRRH.01	CRRH-UEMOA 6.10% 2012-2022	10 000	10 000	NC	10 000		11,60	S	305,00	13-févr.-19	AC
CRRH.02	CRRH-UEMOA 6.10% 2012-2024	10 000	10 000	NC	10 000		56,36	S	305,00	17-janv.-19	AC
CRRH.03	CRRH-UEMOA 6% 2013-2023	10 000	10 000	NC	10 000		190,16	S	300,00	26-oct.-18	AC
CRRH.04	CRRH-UEMOA 6% 2014-2024	10 000	9 950	NC	9 950		83,61	S	300,00	30-déc.-18	AC
CRRH.05	CRRH-UEMOA 5.85% 2015-2025	10 000	10 000	NC	10 000		75,33	S	294,90	4-janv.-19	AC
CRRH.06	CRRH-UEMOA 5.85% 2016-2026	10 000	10 000	NC	10 000		76,30	S	292,50	3-janv.-19	ACD
CRRH.07	CRRH-UEMOA 5.95% 2017-2029	9 583	9 583	NC	9 583		147,20	S	285,10	17-nov.-18	AC
SHAF.03	SHELTER AFRIQUE 6.6% 2014-2021	6 000	6 000	NC	6 000		187,69	S	196,37	28-août-18	ACD
TOTAL						0	0				
OBLIGATIONS PRIVEES											
ORGT.01	ORAGROUP 6.75% 2013-2019	10 000	10 000	NC	10 000		142,01	S	337,50	4-déc.-18	ACD
SIFC.01	SIFCA 6.90% 2013-2021	10 000	10 000	NC	10 000		22,23	A	676,20	8-août-19	ACD
TOTAL						0	0				
SUKUK ET TITRES ASSIMILES											
SUKCI.S1	SUKUK CI 5.75% 2015-2020	10 000	10 000	NC	10 000		84,65	S	292,29	28-déc.-18	AC
SUKCI.S2	SUKUK CI 5.75% 2016-2023	10 000	10 000	NC	10 000		265,14	S	293,89	7-sept.-18	ACD
SUKSN.S2	SUKUK SN 6% 2016-2026	10 000	9 950	NC	9 950		41,67	S	306,67	26-janv.-19	ACD
SUKTG.S1	SUKUK TG 6.5% 2016-2026	10 000	10 000	NC	10 000			S		17-août-18	ACD
TOTAL						0	0				
TOTAL - Marché des obligations						5	50 000				

Légende :
 (*) Ex-Coupon couru (***) Ex-marge de profits
 Cours du jour: Ouv.: Ouverture Clôt.: Clôture Moy.: Moyen
 Type Amort: Type d'Amortissement IF: In Fine AC: Amortissement Constant AD: Amortissement Dégressif ACD: Amortissement Constant Différé
 Période: Périodicité de paiement des coupons A: Annuelle S: Semestrielle T: Trimestrielle
 Eché.: Échéance de paiement des intérêts
 Mentions: NC: Non Coté Ex-c: Ex-coupon ou Ex-droit SP: Suspendu

INFORMATIONS

OPERATIONS EN COURS

Emetteur	Opération
ONATEL BF	Fractionnement des actions à raison de deux (02) actions nouvelles pour une (1) action ancienne le 29/08/2018

AVIS

Entité	N°	Nature	Objet
--------	----	--------	-------

COMMUNIQUES

Emetteur	N°	Nature	Objet
PALM CI	20180820	Notation Financière	Notation financière - PALM CI

QUANTITES RESIDUELLES
MARCHE DES ACTIONS

Symbole	Titre	Quantité résiduelle à l'achat	Cours Achat / Vente		Quantité résiduelle à la vente	Cours de Référence
ABJC	SERVAIR ABIDJAN CI	2	1,270	/ 1,290	237	1 290
BICC	BICI CI	31	5,500	/ 5,690	20	5 500
BNBC	BERNABE CI	26	2,405	/ 2,695	145	2 550
BOAB	BANK OF AFRICA BN	34	5,015	/ 5,075	100	5 015
BOABF	BANK OF AFRICA BF	5	4,895	/ 4,900	199	4 895
BOAC	BANK OF AFRICA CI	282	3,900	/ 4,000	100	3 900
BOAM	BANK OF AFRICA ML	382	2,950	/ 2,955	93	2 955
BOAN	BANK OF AFRICA NG	159	3,900	/ 3,950	2 355	3 950
BOAS	BANK OF AFRICA SENEGAL	10	2,375	/ 2,395	100	2 375
CABC	SICABLE CI			/ 1,295	68	1 295
CBIBF	CORIS BANK INTERNATIONAL	4	7,710	/ 8,200	65	8 200
CFAC	CFAO MOTORS CI	85	610	/ 620	149	610
CIEC	CIE CI	105	1,505	/ 1,600	50	1 505
ECOC	ECOBANK COTE D'IVOIRE	468	23,700	/ 23,800	12	23 700
ETIT	ECOBANK TRANS. INCORP. TG	549 983	21	/ 22	383 143	21
FTSC	FILTISAC CI	15	3,000	/ 3,145	30	3 145
NEIC	NEI-CEDA CI	1 375	195	/ 200	1 000	200
NSBC	NSIA BANQUE COTE D'IVOIRE	18	7,980	/ 7,995	527	7 995
NTLC	NESTLE CI			/ 1,895	371	1 895
ONTBF	ONATEL BF	981	7,850	/ 7,895	177	7 850
PALC	PALM CI	169	3,200	/ 3,300	112	3 150
PRSC	TRACTAFRIC MOTORS CI			/ 137,000	19	137 015
SAFC	SAFCA CI			/ 5,500	8	5 500
SCRC	SUCRIVOIRE	103	1,000	/ 1,065	160	1 065
SDCC	SODE CI	98	3,605	/		3 800
SDSC	BOLLORE	35	3,005	/ 3,095	600	3 090
SEMC	CROWN SIEM CI			/ 13,585	176	13 590
SGBC	SGB CI	10	10,775	/ 11,000	1 517	11 000
SHEC	VIVO ENERGY CI	15	1,000	/ 1,045	219	1 000
SIBC	SOCIETE IVOIRIENNE DE BANQUE	19	3,050	/ 3,090	32	3 090
SICC	SICOR CI	100	3,510	/ 3,600	40	3 600
SIVC	AIR LIQUIDE CI	40	485	/ 490	1 224	490
SLBC	SOLIBRA CI	6	60,000	/ 62,000	273	60 000
SMBC	SMB CI			/ 19,000	40	18 595
SNTS	SONATEL SN	2 960	21,350	/ 21,400	29	21 350
SOGC	SOGB CI	1 216	3,300	/ 3,305	216	3 305
SPHC	SAPH CI	1 905	2,900	/ 3,000	50	2 900
STAC	SETAO CI	100	280	/ 295	500	295
STBC	SITAB CI	25	1,900	/ 1,975	17	1 975
SVOC	MOVIS CI			/ 2,695	40	2 695
TTLC	TOTAL CI	10	1,750	/ 1,800	1 546	1 800
TTLS	TOTAL SN	3	1,405	/ 1,420	138	1 420
TTRC	TRITURAF CI-Ste en Liquidation			/		490
UNLC	UNILEVER CI	1 993	10,955	/ 11,000	16	10 955
UNXC	UNIWAX CI	4	2,845	/ 2,880	187	2 880

QUANTITES RESIDUELLES

MARCHE DES DROITS

Symbole	Titre	Quantité résiduelle à l'achat	Cours Achat / Vente	Quantité résiduelle à la vente	Cours de Référence
---------	-------	-------------------------------	---------------------	--------------------------------	--------------------

TROISIEME COMPARTIMENT - BRVM PETITES CAPITALISATIONS

Symbole	Titre	Quantité résiduelle à l'achat	Cours Achat / Vente	Quantité résiduelle à la vente	Cours de Référence
---------	-------	-------------------------------	---------------------	--------------------------------	--------------------

QUANTITES RESIDUELLES
MARCHE DES OBLIGATIONS

Symbole	Titre	Quantité résiduelle à l'achat	Cours Achat / Vente	Quantité résiduelle à la vente	Cours de Référence
ORGT.O1	ORAGROUP 6.75% 2013-2019		/		10 000
SIFC.O1	SIFCA 6.90% 2013-2021		/		10 000
EOM.O1	ETAT DU MALI 6.20% 2016-2023		/		8 333
EOM.O2	Etat du Mali 6.50% 2017-2024		/		10 000
EOS.O4	ETAT SENEGAL 6.70% 2012-2019		/		4 000
EOS.O5	ETAT SENEGAL 6.50% 2013-2023		/		10 000
EOS.O6	ETAT SENEGAL 6.50% 2014-2021		/		7 000
EOS.O7	ETAT SENEGAL 6.30% 2015-2025		/		10 000
TPCI.O23	TPCI 5.90% 2016-2026		/		10 000
TPCI.O24	TPCI 6.25% 2017-2029		/		9 990
TPCI.O25	TPCI 5,95% 2017-2024 A		/		9 800
TPCI.O26	TPCI 5,95% 2017-2024 B		/		10 000
TPTG.O1	TPTG 6,90% 2018-2023		/		10 000
TPCI.O17	TPCI 3% 2014-2024		/		10 000
TPCI.O18	TPCI 5.85% 2014-2021		/		10 000
TPCI.O19	TPCI 5.99% 2015-2025		/ 10,000	7 260	10 000
TPCI.O20	TPCI 5.85% 2015-2022		/		10 000
TPCI.O21	TPCI 6% 2016-2028		/		10 000
TPCI.O22	TPCI 5.90% 2016-2026		/		10 000
TPBF.O3	TPBF 6,50% 2013-2020		/		10 000
TPBF.O4	TPBF 6.50% 2017-2027	128	10,000	/	10 000
TPBF.O5	TPBF 6,50% 2017-2024		/ 10,000	150	10 000
TPBJ.O1	TPBJ 6.50% 2017-2027		/ 9,985	100	10 000
TPCI.O15	TPCI 6.30% 2013-2018		/		10 000
TPCI.O16	TPCI 6.55% 2014-2022		/		10 000
BIDC.O3	BIDC-EBID 6.50% 2014-2021		/		10 000
BIDC.O4	BIDC-EBID 6.10% 2017-2027	10 000	9,800	/	9 800
BOAD.O11	BOAD 5.95% 2012-2019	1 500	9,700	/	10 000
BOAD.O12	BOAD 5.95% 2014-2021		/		10 000
CRRH.O1	CRRH-UEMOA 6.10% 2012-2022		/		10 000
CRRH.O2	CRRH-UEMOA 6.10% 2012-2024		/		10 000
CRRH.O3	CRRH-UEMOA 6% 2013-2023		/		10 000
CRRH.O4	CRRH-UEMOA 6% 2014-2024		/		9 950
CRRH.O5	CRRH-UEMOA 5.85% 2015-2025		/		10 000
CRRH.O6	CRRH-UEMOA 5.85% 2016-2026		/		10 000
CRRH.O7	CRRH-UEMOA 5.95% 2017-2029		/		9 583
SHAF.O3	SHELTER AFRIQUE 6.6% 2014-2021		/ 6,000	112	6 000

SUKUK ET TITRES ASSIMILES

Symbole	Titre	Quantité résiduelle à l'achat	Cours Achat / Vente	Quantité résiduelle à la vente	Cours de Référence
SUKCI.S1	SUKUK CI 5.75% 2015-2020		/		10 000
SUKCI.S2	SUKUK CI 5.75% 2016-2023		/		10 000
SUKSN.S2	SUKUK SN 6% 2016-2026		/		9 950
SUKTG.S1	SUKUK TG 6.5% 2016-2026		/		10 000

CALENDRIER DES ASSEMBLEES GENERALES

ANNEE : 2018

Société	Nature	Date	Heure	Lieu
CORIS BANK INTERNATIONAL	Extraordinaire	29/08/2018	09:00:00	Hôtel SOPATEL Silmandé SA
MOVIS CI	Extraordinaire	26/07/2018	11:00:00	Amphithéâtre de l'immeuble CRRAE-UEMOA Sise au Plateau, Immeuble Versus Bank
MOVIS CI	Ordinaire	26/07/2018	09:30:00	Amphithéâtre de l'immeuble CRRAE-UEMOA Sise au Plateau, Immeuble Versus Bank
SMB	Mixte	05/07/2018	09:30:00	Amphithéâtre de la CGECI (La Maison de l'Entreprise) sis à Abidjan-plateau, à l'angle du boulevard de la République et l'Avenue Lamblin
TRACTAFRIC CI	Mixte	29/06/2018	17:00:00	Siège de TRACTAFRIC MOTORS Zone 3, Km 4, boulevard de Marseille, dans le hall HYUNDAI
SODECI	Ordinaire	27/06/2018	15:30:00	Espace Events sis à Abidjan, Cocody 2 Plateaux, Boulevard Latrille (initialement prévue le 20/06/2018 est reportée au 27/06/2018)
UNILEVER CI	Mixte	27/06/2018	09:30:00	Amphithéâtre de l'immeuble CRRAE-UEMOA Sise au Plateau, Immeuble Versus Bank
AIR LIQUIDE CI	Ordinaire	26/06/2018	10:00:00	Salle de Conférence de la CRRAE-UEMOA
BERNABE CI	Ordinaire	25/06/2018	11:00:00	Maison de l'Entreprise (CGECI), Abidjan-Plateau
NESTLE CI	Ordinaire	25/06/2018	10:00:00	LATRILLE EVENTS
SETAO CI	Ordinaire	22/06/2018	10:00:00	Hôtel TIAMA (Salle EBENE) - Abidjan
SAFCA CI	Ordinaire	22/06/2018	10:00:00	Siège de la société, 1,Rue des Carrossiers, Zone 3 C (Face SOCOCE Treichville)
SITAB	Mixte	21/06/2018	10:30:00	Salle JEWELS de la Maison de l'Entreprise C.G.E.C.I au plateau
SICOR	Ordinaire	21/06/2018	09:30:00	Palm Club Hôtel Abidjan, Cocody, angle Boulevard Latrille - Route du Lycée technique
NEI-CEDA CI	Ordinaire	21/06/2018	10:00:00	Hôtel AZALAI, Boulevard VGE à ABIDJAN
CROWN SIEM CI	Mixte	20/06/2018	09:00:00	Siège de la CGECI, sis à la Maison de l'Entreprise, au Plateau, à l'Angle du Boulevard de la République et de l'Avenue Lamblin
CIE CI	Ordinaire	20/06/2018	10:00:00	Sofitel Abidjan Hôtel Ivoire
TOTAL	Ordinaire	20/06/2018	10:00:00	Salle de conférence de l'hôtel Radisson Blu à Abidjan
TOTAL SENEGAL S.A.	Ordinaire	18/06/2018	15:00:00	Hôtel Terrou-Bi, Corniche Ouest, Boulevard Martin Luther King à Dakar
SGB CI	Mixte	13/06/2018	09:00:00	Amphithéâtre de la CGECI, Plateau Angle du Boulevard de la République et de l'Avenue Lamblin
FILTISAC CI	Ordinaire	08/06/2018	10:00:00	Immeuble CRRAE - UMOA ABIDJAN-Plateau (RCI) - Debut des inscriptions à 9h00
BICI CI	Ordinaire	07/06/2018	11:00:00	CGECI Abidjan
UNIWAX CI	Ordinaire	07/06/2018	10:00:00	Espace Latrille Events, sis à Abidjan, II Plateaux (Carrefour Duncan)
CFAO MOTORS CI	Ordinaire	05/06/2018	10:00:00	Siège social de CFAO MOTORS CI sis à Abidjan, 117, Boulevard de Marseille
SOGB	Ordinaire	05/06/2018	11:00:00	Salle de conférence de l'immeuble CRRAE-UMOA, Abidjan Plateau
NSBC	Ordinaire	30/05/2018	10:00:00	Espace Latrille Event sis à Abidjan-Cocody, Deux Plateaux, Boulevard Latrille, à proximité du Carrefour Duncan
ECOBANK CI	Ordinaire	29/05/2018	10:30:00	Espace Latrille Event sis à Abidjan-Cocody, Deux Plateaux, Boulevard Latrille
ONATEL BF	Mixte	17/05/2018	10:00:00	Royal Beach Hôtel, OUAGADOUGOU - BURKINA FASO
SUCRIVOIRE	Ordinaire	17/05/2018	09:30:00	Auditorium de la CRRAE-UMOA sise à Abidjan-Plateau (Rue Botreau Roussel)
BANK OF AFRICA CI	Mixte	14/05/2018	10:00:00	Locaux du siège social, Angle Avenue Terrasson de Fougères et Rue Gourgas
PALM CI	Ordinaire	09/05/2018	09:30:00	Salle de Conférence de la CRRAE-UEMOA, sise à Abidjan-Plateau
BOLLORE TRANSPORT & LOGISTICS	Ordinaire	09/05/2018	10:00:00	Salle de conférence de l'immeuble CRRAE-UEMOA, sise au Plateau, Avenue Delafosse prolongée, face à l'hôtel PULLMAN à Abidjan
BANK OF AFRICA ML	Mixte	05/05/2018	09:30:00	Grand-Hôtel
SAPH CI	Ordinaire	03/05/2018	09:30:00	Salle de conférence de CRRAE-UMOA (Versus Bank au Plateau)
SOLIBRA	Ordinaire	24/04/2018	10:30:00	Espace CRISTAL 8, rue du chevalier de Clieu, Zone 4 C, Salle PLATINIUM, ABIDJAN
ECOBANK TG	Ordinaire	24/04/2018	10:30:00	Salle de Conférence du Centre Panafricain Ecobank, 2365, Boulevard du Mono, Lomé, Togo

lundi 20 août 2018

VIVO ENERGY CI	Ordinaire	19/04/2018	09:00:00	Espace Latrille Event
SONATEL	Ordinaire	17/04/2018	10:00:00	l'hôtel King Fahd Palace à Dakar
BANK OF AFRICA BN	Ordinaire	12/04/2018	10:00:00	Salle de conférence du BENIN MARINA Hôtel
CORIS BANK INTERNATIONAL	Ordinaire	12/04/2018	09:00:00	Hôtel SOPATEL Silmandé SA
SIB	Mixte	06/04/2018	09:00:00	Maison de l'Entreprise (CGECI), Abidjan-Plateau
BANK OF AFRICA BF	Ordinaire	06/04/2018	10:00:00	Salle de Conférence de OUAGA 2000
BANK OF AFRICA NG	Ordinaire	05/04/2018	10:00:00	Centre de formation de la BOA-NIGER (sise à BOA-Siège)
SICABLE	Ordinaire	03/04/2018	10:00:00	Hôtel AZALAI, Boulevard VGE à ABIDJAN
SERVAIR ABIDJAN CI	Ordinaire	28/03/2018	10:00:00	la salle JEWELS de la CGECI sise au Plateau
BANK OF AFRICA SN	Ordinaire	16/03/2018	10:00:00	Immeuble Elan II, 2eme Etage, Route de Ngor, Zone 12, Almadies à Dakar

L'actualité de la BRVM sur nos plateformes digitales

Infos BRVM

Pour recevoir les informations boursières par SMS, souscrivez :



Côte d'Ivoire : *430#
Bénin : *430*15#



Côte d'Ivoire : #139#
Burkina Faso : *310#



Côte d'Ivoire : *431#
Niger : *512*9#
Togo : *310#

Site web

www.brvm.org

Application Mobile

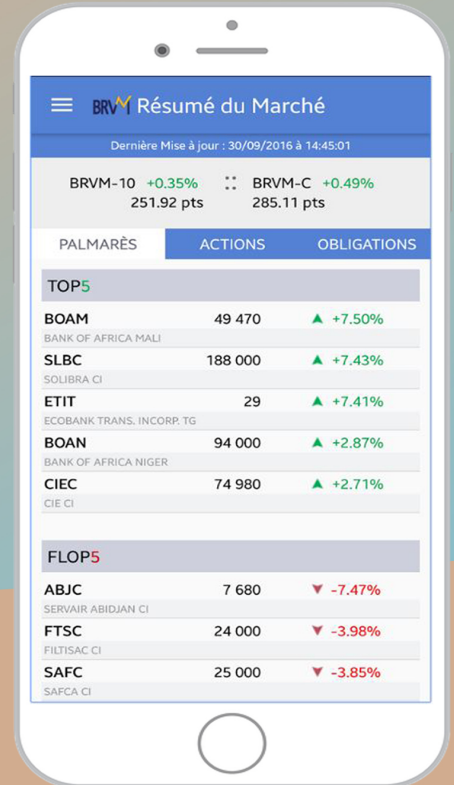

Disponible sur
 Google play

Disponible sur
 App Store



Nous suivre sur :



COTE D'IVOIRE, PALMCI
Fiche de Notation Financière
Validité : Juin 2018 - Mai 2019

Catégorie De valeurs	Échelle de notation	Monnaie	Note actu.	Note Prec.	Date d'exp.	Perspective
Long Terme	Monnaie locale	CFA	A	A	31/05/2019	Stable
Court Terme	Monnaie locale	CFA	A1	A1-	31/05/2019	Stable

Bloomfield Investment Corporation

Téléphone : + (225) 20 21 57 47/20 21 57 49

Fax : + (225) 20 21 57 51

Yannick YAPI, Directeur de Mission

y.yapi@bloomfield-investment.com

Olivia YASSOUA, Analyste Financier Senior

o.yassoua@bloomfield-investment.com

Samyra MOUSSA, Analyste Financier

n.kouassi@bloomfield-investment.com
www.bloomfield-investment.com
Données financières de base

(En millions de FCFA)	2016	2017
Actif immobilisé	94 311	87 089
Espèces et quasi espèces	4 589	4 217
Endettement financier brut*	30 892	16 566
Capitaux propres	81 567	88 209
Trésorerie nette	-4 954	3 227
Chiffre d'affaires	115 126	134 796
EBE	24 654	25 315
Résultat d'exploitation	7 411	12 470
Résultat financier	-2 180	-1 077
Résultat net	4 133	8 708

* : hors provision pour risque et charges

Présentation

PALMCI est une société anonyme avec Conseil d'Administration créée en 1997 à la suite à la privatisation de la société d'Etat PALMINDUSTRIE.

Son siège social se situe à Vridi sur le Boulevard de Vridi, à Abidjan-Zone portuaire 18 BP 3321 Abidjan 18.

Elle est inscrite au RCCM (Registre de Commerce et du Crédit Mobilier) sous le numéro CI-ABJ-1996-B-2005-303.

PALMCI a pour activité la production et la commercialisation de l'huile de palme brute et de ses dérivés.

Son capital de 20,4 millions de francs CFA au 31 décembre 2017.

Justification de la notation et des perspectives

Sur le long terme : Qualité de crédit élevée. Les facteurs de protection sont bons. Cependant, les facteurs de risques sont plus variables et plus importants en période de pression économique.

Sur le Court terme : Certitude de remboursement en temps opportun très élevée. Les facteurs de liquidité sont excellents et soutenus par de bons facteurs de protection des éléments essentiels. Les facteurs de risque sont mineurs

Facteurs clés de performance

La notation est basée sur les facteurs jugés positifs suivants :

- Une hausse des cours mondiaux de l'huile de palme brut qui contribue fortement à l'amélioration des indicateurs de performances ;
- Une amélioration de la production de l'huile de palme due à un meilleur captage des régimes aux planteurs ;
- Un renforcement de la gouvernance soutenu par un partenariat stratégique important ;
- La poursuite de la mise en œuvre de la politique de rationalisation des charges ;
- Un recours moins important aux ressources externes ;
- Un résultat net en forte augmentation ;
- Une trésorerie nette positive.

Les principaux facteurs de fragilité de la qualité de crédit sont les suivants :

- Une intensification de la concurrence ;
- Une baisse du taux d'extraction de l'huile de palme.