

BRVM 10	194,01
Variation Jour	↑ 0,07 %
Variation annuelle	↓ -11,67 %



BULLETIN OFFICIEL DE LA COTE

N° 157

mercredi 22 août 2018

Site : www.brvm.org

BRVM Composite	205,71
Variation Jour	↑ 0,20 %
Variation annuelle	↓ -15,37 %

Evolution des indices

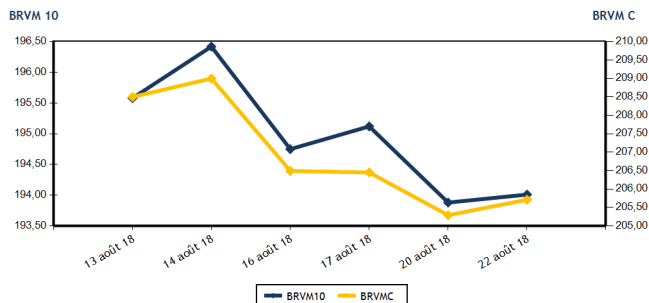

Volumes et valeurs transigés

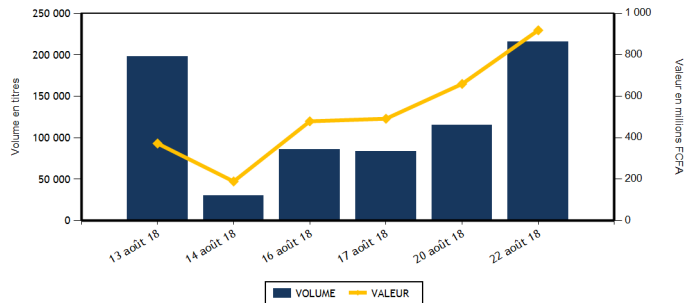

Actions	Niveau	Evol. Jour
Capitalisation boursière (FCFA)	5 785 739 724 405	0,20 %
Volume échangé	205 866	78,15 %
Valeur transigée (FCFA)	820 128 866	24,38 %
Nombre de titres transigés	38	8,57 %
Nombre de titres en hausse	13	85,71 %
Nombre de titres en baisse	14	-36,36 %
Nombre de titres inchangés	11	83,33 %

Obligations	Niveau	Evol. Jour
Capitalisation boursière (FCFA)	3 197 331 817 272	0,00 %
Volume échangé	10 000	199 900,00 %
Valeur transigée (FCFA)	98 000 000	195 900,00 %
Nombre de titres transigés	1	0,00 %
Nombre de titres en hausse	0	
Nombre de titres en baisse	0	
Nombre de titres inchangés	1	0,00 %

PLUS FORTES HAUSSES

Titres	Cours	Evol. Jour	Evol. annuelle
UNIWAX CI (UNXC)	3 095	7,47 %	-27,52 %
BANK OF AFRICA NG (BOAN)	4 200	6,33 %	-15,15 %
TOTAL CI (TTLC)	1 895	5,28 %	-31,83 %
SAPH CI (SPHC)	3 050	5,17 %	-1,45 %
PALM CI (PALC)	3 300	4,76 %	-40,00 %

PLUS FORTES BAISES

Titres	Cours	Evol. Jour	Evol. annuelle
SUCRIVOIRE (SCRC)	1 000	-6,10 %	-12,28 %
FILTISAC CI (FTSC)	3 000	-4,61 %	-39,09 %
BOLLORE (SDSC)	3 000	-2,91 %	-39,88 %
BANK OF AFRICA BF (BOABF)	4 800	-1,94 %	-32,87 %
VIVO ENERGY CI (SHEC)	985	-1,50 %	9,44 %

INDICES SECTORIELS

Base = 100 au 14 juin 1999	Nombre de sociétés	Valeur	Evol. Jour	Evol. annuelle	Volume	Valeur	PER moyen
BRVM - INDUSTRIE	12	71,51	0,69 %	-30,57 %	4 168	6 335 505	18,73
BRVM - SERVICES PUBLICS	4	625,20	0,06 %	-11,38 %	25 820	443 758 905	18,87
BRVM - FINANCES	14	75,48	0,17 %	-13,80 %	164 767	348 752 121	7,81
BRVM - TRANSPORT	2	725,85	-2,87 %	-39,65 %	803	2 408 900	12,42
BRVM - AGRICULTURE	5	145,71	2,20 %	-20,59 %	3 633	8 989 310	9,29
BRVM - DISTRIBUTION	7	292,77	1,07 %	-14,00 %	6 675	9 884 125	16,60
BRVM - AUTRES SECTEURS	1	364,00	0,00 %	63,89 %	0	0	4,52
BRVM - PETITES CAPITALISATIONS	-	-	-	-	-	-	-

Indicateurs	1er et 2è Comp.	BRVM PC
PER moyen du marché	12,84	
Taux de rendement moyen du marché	6,70	
Taux de rentabilité moyen du marché	8,03	
Nombre de sociétés cotées	45	
Nombre de lignes obligataires	41	
Volume moyen annuel par séance	6 930,00	
Valeur moyenne annuelle par séance	10 833 184,24	

Indicateurs	1er et 2è Comp.	BRVM PC
Ratio moyen de liquidité	27,43	
Ratio moyen de satisfaction	22,46	
Ratio moyen de tendance	81,89	
Ratio moyen de couverture	122,11	
Taux de rotation moyen du marché	0,02	
Prime de risque du marché	1,79	
Nombre de SGI participantes	23	

Définitions

Volume moyen annuel par séance = Valeur annuelle échangée / nombre de séances
 Valeur moyenne annuelle par séance = Valeur annuelle échangée / nombre de séances
 Ratio moyen de liquidité = Moyenne des ratios de liquidité (Titres échangés / Volume des ordres de vente)
 Ratio moyen de satisfaction = Moyenne des ratios de satisfaction (Titres échangés / Volume des ordres d'achat)
 Ratio moyen de tendance = Moyenne des ratios de tendance (Volume des ordres d'achat / Volume des ordres de vente)
 Ratio moyen de couverture = Moyenne des ratios de couverture (Volume des ordres de vente / Volume des ordres d'achat)

Taux moyen de rotation = moyenne des taux de rotation des actions cotées (volume transigé/capi flottante)
 PER moyen du marché = moyenne des PER des actions cotées ayant un PER positif
 Taux de rendement moyen = moyenne des taux de rendement des actions cotées ayant distribué un dividende
 Taux de rentabilité moyen = moyenne des taux de rentabilité des actions cotées
 Prime de risque du marché = (1 / le PER moyen du marché) - le taux de référence actuel des emprunts d'Etat



MARCHE DES ACTIONS

Symbole	Titre	Cours Précédent	Cours du jour		Variation jour	Séance de cotation		Cours Référence	Variation de l'année précédente	Dernier dividende payé		Rdt. Net	PER
			Ouv.	Clôt.		Volume	Valeur			Montant net	Date		
SECTEUR - INDUSTRIE		71,51	points	↑	0,69 %								
CABC	SICABLE CI	1 295	1 295	1 295	0,00 %	140	181 300	1 295	17,19 %	100,00	31-mai-18	7,72 %	7,82
FTSC	FILTISAC CI	3 145	3 000	3 000	-4,61 %	32	95 550	3 000	-39,09 %	161,27	16-août-18	5,38 %	16,98
NEIC	NEI-CEDA CI	200	200	200	0,00 %	1 500	300 000	200	440,54 %	9,00	28-juin-01		5,05
NTLC	NESTLE CI	1 895	1 890	1 890	-0,26 %	42	79 380	1 890	-0,53 %	31,50	12-août-11		
SEMC	CROWN SIEM CI	13 590	13 580	13 580	-0,07 %	1	13 580	13 580	-2,13 %	676,80	29-sept.-17	4,98 %	57,18
SIVC	AIR LIQUIDE CI	490	490	500	2,04 %	659	328 910	500	25,00 %	63,00	29-sept.-17	12,60 %	
SLBC	SOLIBRA CI	60 000	NC	NC	0,00 %			60 000	-52,00 %	2 322,00	14-juin-18	3,87 %	23,24
SMBC	SMB CI	18 595	NC	NC	0,00 %			18 595	144,03 %	450,00	18-juil.-12		4,83
STBC	SITAB CI	1 975	1 975	1 980	0,25 %	376	743 000	1 980	-45,00 %	206,20	19-juin-17	10,41 %	
TTRC	TRITURAF CI-Ste en Liquidation	490	SP	SP	0,00 %			490	0,00 %	1 440,00	19-juil.-02		
UNLC	UNILEVER CI	10 955	10 955	10 955	0,00 %	70	766 850	10 955	28,88 %	1 233,00	9-juil.-12		
UNXC	UNIWAX CI	2 880	2 850	3 095	7,47 %	1 348	3 826 935	3 095	-27,52 %	173,70	13-juil.-18	5,61 %	16,00
TOTAL						4 168	6 335 505						18,73
SECTEUR - SERVICES PUBLICS		625,20	points	↑	0,06 %								
CIEC	CIE CI	1 505	1 510	1 505	0,00 %	3 472	5 239 285	1 505	-28,33 %	31,95	20-juil.-18	2,12 %	42,42
ONTBF	ONATEL BF	7 850	7 855	8 000	1,91 %	2 695	21 465 325	8 000	-16,32 %	727,91	6-juin-18	9,10 %	9,62
SDCC	SODE CI	3 800	3 900	3 900	2,63 %	100	390 000	3 900	-34,01 %	270,00	28-sept.-17	6,92 %	12,89
SNTS	SONATEL SN	21 350	21 300	21 305	-0,21 %	19 553	416 664 295	21 305	-9,34 %	1 500,00	23-mai-18	7,04 %	10,54
TOTAL						25 820	443 758 905						18,87
SECTEUR - FINANCES		75,48	points	↑	0,17 %								
BICC	BICI CI	5 500	5 500	5 500	0,00 %	31	170 500	5 500	-35,22 %	213,56	2-juil.-18	3,88 %	9,87
BOAB	BANK OF AFRICA BN	5 015	5 040	5 010	-0,10 %	10 792	53 962 400	5 010	-32,75 %	407,00	15-mai-18	8,12 %	6,81
BOABF	BANK OF AFRICA BF	4 895	4 895	4 800	-1,94 %	36 287	174 183 445	4 800	-32,87 %	358,00	7-mai-18	7,46 %	7,01
BOAC	BANK OF AFRICA CI	3 900	3 900	3 995	2,44 %	1 110	4 353 500	3 995	-18,47 %	295,00	6-juin-18	7,38 %	7,37
BOAM	BANK OF AFRICA ML	2 955	2 950	3 000	1,52 %	344	1 019 915	3 000	-42,31 %	290,00	31-mai-18	9,67 %	6,16
BOAN	BANK OF AFRICA NG	3 950	4 000	4 200	6,33 %	4 106	17 220 300	4 200	-15,15 %	379,00	31-mai-18	9,02 %	7,50
BOAS	BANK OF AFRICA SENEGAL	2 375	2 375	2 400	1,05 %	6 401	15 214 125	2 400	-4,00 %	160,00	2-mai-18	6,67 %	5,70
CBIBF	CORIS BANK INTERNATIONAL	8 200	8 200	8 200	0,00 %	915	7 357 400	8 200	-18,00 %	336,00	5-juil.-18	4,10 %	13,41
ECOC	ECOBANK COTE D'IVOIRE	23 700	23 800	24 000	1,27 %	2 496	58 721 800	24 000	-19,14 %	1 844,00	22-juin-18	7,68 %	9,95
ETIT	ECOBANK TRANS. INCORP. TG	21	21	21	0,00 %	100 081	2 101 701	21	23,53 %	1,21	28-avr.-17	5,75 %	2,99
NSBC	NSIA BANQUE COTE D'IVOIRE	7 995	7 990	7 940	-0,69 %	385	3 076 330	7 940	-17,81 %	466,10	25-juin-18	5,87 %	9,42
SAFC	SAFCA CI	5 500	5 500	5 500	0,00 %	8	44 000	5 500	-49,54 %	576,00	29-juil.-11		
SGBC	SGB CI	11 000	10 800	10 985	-0,14 %	763	8 146 955	10 985	-4,89 %	585,00	17-juil.-18	5,33 %	8,62
SIBC	SOCIETE IVOIRIENNE DE BANQUE	3 090	3 050	3 050	-1,29 %	1 048	3 179 750	3 050	-10,29 %	189,00	8-juin-18	6,20 %	6,77
TOTAL						164 767	348 752 121						7,81
SECTEUR - TRANSPORT		725,85	points	↓	-2,87 %								
SDSC	BOLLORE	3 090	3 005	3 000	-2,91 %	803	2 408 900	3 000	-39,88 %	182,00	30-mai-18	6,07 %	12,42
SVOC	MOVIS CI	2 695	NC	NC	0,00 %			2 695	-15,91 %	270,00	5-juil.-99		
TOTAL						803	2 408 900						12,42

MARCHE DES ACTIONS

Symbole	Titre	Cours Précédent	Cours du jour		Variation jour	Séance de cotation		Cours Référence	Variation de l'année précédente	Dernier dividende payé		Rdt. Net	PER
			Ouv.	Clôt.		Volume	Valeur			Montant net	Date		
SECTEUR - AGRICULTURE		145,71	points		↑	2,20 %							
PALC	PALM CI	3 150	3 165	3 300	4,76 %	202	654 450	3 300	-40,00 %	120,30	29-sept.-17	3,65 %	5,86
SCRC	SUCRIVOIRE	1 065	1 000	1 000	-6,10 %	1 101	1 146 110	1 000	-12,28 %	137,25	29-sept.-17	13,73 %	6,23
SICC	SICOR CI	3 600	3 600	3 600	0,00 %	40	144 000	3 600	-8,86 %	1 919,00	25-sept.-00		21,48
SOGC	SOGB CI	3 305	3 300	3 300	-0,15 %	237	783 100	3 300	-21,43 %	432,00	23-juil.-18	13,09 %	6,84
SPHC	SAPH CI	2 900	3 050	3 050	5,17 %	2 053	6 261 650	3 050	-1,45 %	116,20	13-juin-14		6,06
TOTAL						3 633	8 989 310						9,29
SECTEUR - DISTRIBUTION		292,77	points		↑	1,07 %							
ABJC	SERVAIR ABIDJAN CI	1 290	1 285	1 290	0,00 %	65	83 555	1 290	-35,50 %	98,97	20-juin-18	7,67 %	14,18
BNBC	BERNABE CI	2 550	NC	NC	0,00 %			2 550	-17,74 %	63,00	25-juil.-18	2,47 %	7,96
CFAC	CFAO MOTORS CI	610	620	605	-0,82 %	1 167	708 250	605	53,16 %	9,90	27-juil.-18	1,64 %	26,98
PRSC	TRACTAFRIC MOTORS CI	137 015	NC	NC	0,00 %			137 015	-52,52 %	13 500,00	25-sept.-17	9,85 %	32,11
SHEC	VIVO ENERGY CI	1 000	995	985	-1,50 %	140	138 150	985	9,44 %	42,86	23-juil.-18	4,35 %	12,40
TTLC	TOTAL CI	1 800	1 795	1 895	5,28 %	3 780	6 791 510	1 895	-31,83 %	97,00	30-juin-17	5,12 %	11,45
TTLS	TOTAL SN	1 420	1 420	1 420	0,00 %	1 523	2 162 660	1 420	-25,26 %	56,25	27-juil.-18	3,96 %	11,13
TOTAL						6 675	9 884 125						16,60
AUTRES SECTEURS		364,00	points		→	0,00 %							
STAC	SETAO CI	295	NC	NC	0,00 %			295	63,89 %				4,52
TOTAL						0	0						4,52
TOTAL - Marché des actions						205 866	820 128 866						

MARCHE DES DROITS

Symbole	Titre	Cours Précédent	Cours du jour		Variation jour	Séance de cotation		Cours Référence	Variation depuis l'origine	Parité	Periode de négociation	
			Ouv.	Clôt.		Volume	Valeur				Début	fin
TOTAL												
TOTAL - Marché des droits												

TROISIEME COMPARTIMENT - BRVM PETITES CAPITALISATIONS

Symbole	Titre	Cours Précédent	Cours du jour		Variation jour	Séance de cotation		Cours Référence	Variation depuis l'origine
			Ouv.	Clôt.		Volume	Valeur		
TOTAL									
TOTAL - 3ème Compartiment - BRVM PC									

Légende:
 (d) Ex-dividende
 Cours du jour: Ouv.: Ouverture Clôt.: Clôture Moy.: Moyen
 Mentions : NC: Non Coté Ex-c: Ex-coupon Ex-d: Ex-droit SP: Suspendu Val-T: Valeur Théorique
 PER = Cours / BNPA selon les données disponibles Rdt. Net: Rendement net (DNPA / Cours)
 Comp.: 1 - Premier Compartiment 2 - Second Compartiment 3 - Compartiment de croissance
 Ratio de liquidité = Titres échangés / Volume des ordres de vente
 : Progression de l'indice sectoriel : Stabilité de l'indice sectoriel : Recul de l'indice sectoriel

MARCHE DES OBLIGATIONS

Symbole	Titre	Valeur nominale	Cours Précédent	Cours du jour	Cours Référence	Séance de cotation	Coupon couru	Coupon d'intérêt	Période	Montant net	Eché.	Type Amort
OBLIGATIONS D'ETAT												
EOM.01	ETAT DU MALI 6.20% 2016-2023	8 333	8 333	NC	8 333		128,81	A	516,65	23-mai-19	ACD	
EOM.02	Etat du Mali 6.50% 2017-2024	10 000	10 000	NC	10 000		220,82	A	650,00	20-avr.-19	AC	
EOS.04	ETAT SENEGAL 6.70% 2012-2019	4 000	4 000	NC	4 000		184,30	A	268,00	14-déc.-18	ACD	
EOS.05	ETAT SENEGAL 6.50% 2013-2023	10 000	10 000	NC	10 000		42,39	S	325,00	29-janv.-19	ACD	
EOS.06	ETAT SENEGAL 6.50% 2014-2021	7 000	7 000	NC	7 000		107,57	S	227,50	27-nov.-18	ACD	
EOS.07	ETAT SENEGAL 6.30% 2015-2025	10 000	10 000	NC	10 000		153,62	S	317,59	25-nov.-18	ACD	
TPBF.03	TPBF 6,50% 2013-2020	10 000	10 000	NC	10 000		150,14	S	325,00	29-nov.-18	ACD	
TPBF.04	TPBF 6.50% 2017-2027	10 000	10 000	NC	10 000		39,18	S	327,67	31-janv.-19	ACD	
TPBF.05	TPBF 6,50% 2017-2024	10 000	10 000	NC	10 000		95,90	S	325,00	29-déc.-18	ACD	
TPBJ.01	TPBJ 6.50% 2017-2027	10 000	10 000	NC	10 000		243,97	A	650,00	7-avr.-19	ACD	
TPCI.015	TPCI 6.30% 2013-2018	10 000	10 000	NC	10 000		137,70	S	315,00	3-déc.-18	ACD	
TPCI.016	TPCI 6.55% 2014-2022	10 000	10 000	NC	10 000		168,68	A	655,00	20-mai-19	ACD	
TPCI.017	TPCI 3% 2014-2024	10 000	10 000	NC	10 000		52,46	S	150,00	19-déc.-18	ACD	
TPCI.018	TPCI 5.85% 2014-2021	10 000	10 000	NC	10 000		102,30	S	292,50	19-déc.-18	ACD	
TPCI.019	TPCI 5.99% 2015-2025	10 000	10 000	NC	10 000		164,11	A	599,00	14-mai-19	ACD	
TPCI.020	TPCI 5.85% 2015-2022	10 000	10 000	NC	10 000		222,17	S	292,50	5-oct.-18	ACD	
TPCI.021	TPCI 6% 2016-2028	10 000	10 000	NC	10 000		223,56	A	600,00	8-avr.-19	ACD	
TPCI.022	TPCI 5.90% 2016-2026	10 000	10 000	NC	10 000		109,92	A	590,00	15-juin-19	ACD	
TPCI.023	TPCI 5.90% 2016-2026	10 000	10 000	NC	10 000		449,37	A	590,00	17-nov.-18	ACD	
TPCI.024	TPCI 6.25% 2017-2029	10 000	9 990	NC	9 990		245,90	S	312,50	30-sept.-18	ACD	
TPCI.025	TPCI 5,95% 2017-2024 A	10 000	9 800	NC	9 800		195,08	S	297,50	24-oct.-18	ACD	
TPCI.026	TPCI 5,95% 2017-2024 B	10 000	10 000	NC	10 000		168,15	S	297,50	10-nov.-18	ACD	
TPTG.01	TPTG 6,90% 2018-2023	10 000	10 000	NC	10 000		50,63	S	345,00	26-janv.-19	AC	
TOTAL						0	0					
OBLIGATIONS REGIONALES												
BIDC.03	BIDC-EBID 6.50% 2014-2021	10 000	10 000	NC	10 000		259,65	S	325,00	28-sept.-18	ACD	
BIDC.04	BIDC-EBID 6.10%2017-2027	10 000	9 800	9 800	9 800	10 000	98 000 000	111,97	A	610,00	16-juin-19	ACD
BOAD.011	BOAD 5.95% 2012-2019	10 000	10 000	NC	10 000		275,49	A	595,00	6-mars-19	ACD	
BOAD.012	BOAD 5.95% 2014-2021	10 000	10 000	NC	10 000		389,60	A	595,00	26-déc.-18	ACD	
CRRH.01	CRRH-UEMOA 6.10% 2012-2022	10 000	10 000	NC	10 000		14,92	S	305,00	13-févr.-19	AC	
CRRH.02	CRRH-UEMOA 6.10% 2012-2024	10 000	10 000	NC	10 000		59,67	S	305,00	17-janv.-19	AC	
CRRH.03	CRRH-UEMOA 6% 2013-2023	10 000	10 000	NC	10 000		193,44	S	300,00	26-oct.-18	AC	
CRRH.04	CRRH-UEMOA 6% 2014-2024	10 000	9 950	NC	9 950		86,89	S	300,00	30-déc.-18	AC	
CRRH.05	CRRH-UEMOA 5.85% 2015-2025	10 000	10 000	NC	10 000		78,53	S	294,90	4-janv.-19	AC	
CRRH.06	CRRH-UEMOA 5.85% 2016-2026	10 000	10 000	NC	10 000		79,48	S	292,50	3-janv.-19	ACD	
CRRH.07	CRRH-UEMOA 5.95% 2017-2029	9 583	9 583	NC	9 583		150,30	S	285,10	17-nov.-18	AC	
SHAF.03	SHELTER AFRIQUE 6.6% 2014-2021	6 000	6 000	NC	6 000		189,86	S	196,37	28-août-18	ACD	
TOTAL						10 000	98 000 000					
OBLIGATIONS PRIVEES												
ORGT.01	ORAGROUP 6.75% 2013-2019	10 000	10 000	NC	10 000		145,70	S	337,50	4-déc.-18	ACD	
SIFC.01	SIFCA 6.90% 2013-2021	10 000	10 000	NC	10 000		25,94	A	676,20	8-août-19	ACD	
TOTAL						0	0					
SUKUK ET TITRES ASSIMILES												
SUKCI.S1	SUKUK CI 5.75% 2015-2020	10 000	10 000	NC	10 000		87,85	S	292,29	28-déc.-18	AC	
SUKCI.S2	SUKUK CI 5.75% 2016-2023	10 000	10 000	NC	10 000		268,33	S	293,89	7-sept.-18	ACD	
SUKSN.S2	SUKUK SN 6% 2016-2026	10 000	9 950	NC	9 950		45,00	S	306,67	26-janv.-19	ACD	
SUKTG.S1	SUKUK TG 6.5% 2016-2026	10 000	10 000	NC	10 000			S		17-août-18	ACD	
TOTAL						0	0					
TOTAL - Marché des obligations						10 000	98 000 000					

Légende :
 (*) Ex-Coupon couru (**) Ex-marge de profits
 Cours du jour: Ouv.: Ouverture Clôt.: Clôture Moy.: Moyen
 Type Amort: Type d'Amortissement IF: In Fine AC: Amortissement Constant AD: Amortissement Dégressif ACD: Amortissement Constant Différé
 Période: Périodicité de paiement des coupons A: Annuelle S: Semestrielle T: Trimestrielle
 Eché.: Échéance de paiement des intérêts
 Mentions: NC: Non Coté Ex-c: Ex-coupon ou Ex-droit SP: Suspendu

INFORMATIONS

OPERATIONS EN COURS

Emetteur	Opération
ONATEL BF	Fractionnement des actions à raison de deux (02) actions nouvelles pour une (1) action ancienne le 29/08/2018

AVIS

Entité	N°	Nature	Objet
CREPMF	46/2011 (RÉVISÉE)	Instruction CREPMF	Instruction relative a la classification et aux règles d'allocation d'actifs des organismes de placement collectif sur le Marche Financier Régional de l'UMOA

COMMUNIQUES

Emetteur	N°	Nature	Objet
ECOBANK TG	20180822-2	Communiqué de presse	Communiqué - ETI annonce la nomination de Josephine Anan-Ankomah au poste de Dir. Exécutive Groupe, Banque commerciale
ECOBANK TG	20180822-1	Communiqué de presse	Communiqué - ETI annonce la nomination de Yves Mayilamene au poste de Dir. Exécutif Groupe, RH
ECOBANK TG	20180822	Communiqué de presse	Communiqué - ETI annonce la nomination de Paul-Harry AITHNARD comme DG de ECOBANK CI et Dir. Régional pour la zone UEMOA

QUANTITES RESIDUELLES

MARCHE DES ACTIONS

Symbole	Titre	Quantité résiduelle à l'achat	Cours Achat / Vente		Quantité résiduelle à la vente	Cours de Référence
ABJC	SERVAIR ABIDJAN CI	84	1,270	/ 1,290	807	1 290
BICC	BICI CI			/ Marché	4	5 500
BNBC	BERNABE CI	26	2,405	/ 2,695	145	2 550
BOAB	BANK OF AFRICA BN	9	5,010	/ 5,040	181	5 010
BOABF	BANK OF AFRICA BF	75	4,700	/ 4,775	25	4 800
BOAC	BANK OF AFRICA CI	5	3,700	/ 3,995	105	3 995
BOAM	BANK OF AFRICA ML	166	2,950	/ 3,000	405	3 000
BOAN	BANK OF AFRICA NG	2 410	4,000	/ 4,200	4	4 200
BOAS	BANK OF AFRICA SENEGAL	208	2,300	/ 2,400	1 864	2 400
CABC	SICABLE CI			/ 1,295	20	1 295
CBIBF	CORIS BANK INTERNATIONAL	4	7,710	/ 8,190	8	8 200
CFAC	CFAO MOTORS CI	105	590	/ 605	350	605
CIEC	CIE CI	1 353	1,500	/ 1,550	39 973	1 505
ECOC	ECOBANK COTE D'IVOIRE	1 030	23,400	/ 24,000	1 160	24 000
ETIT	ECOBANK TRANS. INCORP. TG	174 946	21	/ 22	375 295	21
FTSC	FILTISAC CI			/ 3,000	8 826	3 000
NEIC	NEI-CEDA CI	1 225	195	/ 200	3 554	200
NSBC	NSIA BANQUE COTE D'IVOIRE	8	7,500	/ 7,940	8	7 940
NTLC	NESTLE CI			/ 1,890	1 173	1 890
ONTBF	ONATEL BF	10	7,910	/ 8,000	1 280	8 000
PALC	PALM CI	65	3,200	/		3 300
PRSC	TRACTAFRIC MOTORS CI			/ 137,000	19	137 015
SAFC	SAFCA CI			/ 5,630	214	5 500
SCRC	SUCRIVOIRE	2 000	990	/ 1,000	11	1 000
SDCC	SOE CI	66	3,900	/		3 900
SDSC	BOLLORE	21	2,975	/ 3,000	2 288	3 000
SEMC	CROWN SIEM CI			/ 13,500	2	13 580
SGBC	SGB CI	200	10,255	/ 10,985	265	10 985
SHEC	VIVO ENERGY CI	50	1,000	/ 1,005	585	985
SIBC	SOCIETE IVOIRIENNE DE BANQUE			/ 3,050	124	3 050
SICC	SICOR CI	60	3,600	/		3 600
SIVC	AIR LIQUIDE CI	973	475	/ 500	681	500
SLBC	SOLIBRA CI	275	60,005	/ 62,000	273	60 000
SMBC	SMB CI	2	17,295	/ 18,595	8	18 595
SNTS	SONATEL SN	7	21,355	/ 21,380	50	21 305
SOGC	SOGB CI	19	3,305	/ 3,340	855	3 300
SPHC	SAPH CI	1	2,800	/ 3,115	10	3 050
STAC	SETAO CI			/ 295	500	295
STBC	SITAB CI	981	1,900	/		1 980
SVOC	MOVIS CI			/ 2,695	50	2 695
TTLC	TOTAL CI	10	1,750	/ 1,895	10	1 895
TTLS	TOTAL SN	288	1,420	/ 1,430	49	1 420
TTRC	TRITURAF CI-Ste en Liquidation			/		490
UNLC	UNILEVER CI	1 923	10,955	/ 11,000	16	10 955
UNXC	UNIWAX CI	141	2,820	/		3 095

QUANTITES RESIDUELLES

MARCHE DES DROITS

Symbole	Titre	Quantité résiduelle à l'achat	Cours Achat / Vente	Quantité résiduelle à la vente	Cours de Référence
---------	-------	-------------------------------	---------------------	--------------------------------	--------------------

TROISIEME COMPARTIMENT - BRVM PETITES CAPITALISATIONS

Symbole	Titre	Quantité résiduelle à l'achat	Cours Achat / Vente	Quantité résiduelle à la vente	Cours de Référence
---------	-------	-------------------------------	---------------------	--------------------------------	--------------------

QUANTITES RESIDUELLES
MARCHE DES OBLIGATIONS

Symbole	Titre	Quantité résiduelle à l'achat	Cours Achat / Vente	Quantité résiduelle à la vente	Cours de Référence
ORGT.O1	ORAGROUP 6.75% 2013-2019		/		10 000
SIFC.O1	SIFCA 6.90% 2013-2021		/		10 000
EOM.O1	ETAT DU MALI 6.20% 2016-2023		/		8 333
EOM.O2	Etat du Mali 6.50% 2017-2024		/		10 000
EOS.O4	ETAT SENEGAL 6.70% 2012-2019		/		4 000
EOS.O5	ETAT SENEGAL 6.50% 2013-2023		/		10 000
EOS.O6	ETAT SENEGAL 6.50% 2014-2021		/		7 000
EOS.O7	ETAT SENEGAL 6.30% 2015-2025		/		10 000
TPCI.O23	TPCI 5.90% 2016-2026		/		10 000
TPCI.O24	TPCI 6.25% 2017-2029		/		9 990
TPCI.O25	TPCI 5,95% 2017-2024 A		/		9 800
TPCI.O26	TPCI 5,95% 2017-2024 B		/		10 000
TPTG.O1	TPTG 6,90% 2018-2023		/		10 000
TPCI.O17	TPCI 3% 2014-2024		/		10 000
TPCI.O18	TPCI 5.85% 2014-2021		/		10 000
TPCI.O19	TPCI 5.99% 2015-2025		/ 10,000	7 260	10 000
TPCI.O20	TPCI 5.85% 2015-2022		/		10 000
TPCI.O21	TPCI 6% 2016-2028		/		10 000
TPCI.O22	TPCI 5.90% 2016-2026		/		10 000
TPBF.O3	TPBF 6,50% 2013-2020		/		10 000
TPBF.O4	TPBF 6.50% 2017-2027	103	10,000	/	10 000
TPBF.O5	TPBF 6,50% 2017-2024		/ 10,000	150	10 000
TPBJ.O1	TPBJ 6.50% 2017-2027		/ 9,975	120	10 000
TPCI.O15	TPCI 6.30% 2013-2018		/		10 000
TPCI.O16	TPCI 6.55% 2014-2022		/		10 000
BIDC.O3	BIDC-EBID 6.50% 2014-2021		/		10 000
BIDC.O4	BIDC-EBID 6.10%2017-2027		/ 9,800	1 657	9 800
BOAD.O11	BOAD 5.95% 2012-2019	1 500	9,700	/	10 000
BOAD.O12	BOAD 5.95% 2014-2021		/		10 000
CRRH.O1	CRRH-UEMOA 6.10% 2012-2022		/		10 000
CRRH.O2	CRRH-UEMOA 6.10% 2012-2024		/		10 000
CRRH.O3	CRRH-UEMOA 6% 2013-2023		/		10 000
CRRH.O4	CRRH-UEMOA 6% 2014-2024		/		9 950
CRRH.O5	CRRH-UEMOA 5.85% 2015-2025		/		10 000
CRRH.O6	CRRH-UEMOA 5.85% 2016-2026		/		10 000
CRRH.O7	CRRH-UEMOA 5.95% 2017-2029		/		9 583
SHAF.O3	SHELTER AFRIQUE 6.6% 2014-2021		/ 6,000	112	6 000

SUKUK ET TITRES ASSIMILES

Symbole	Titre	Quantité résiduelle à l'achat	Cours Achat / Vente	Quantité résiduelle à la vente	Cours de Référence
SUKCI.S1	SUKUK CI 5.75% 2015-2020		/		10 000
SUKCI.S2	SUKUK CI 5.75% 2016-2023		/		10 000
SUKSN.S2	SUKUK SN 6% 2016-2026		/		9 950
SUKTG.S1	SUKUK TG 6.5% 2016-2026		/		10 000

CALENDRIER DES ASSEMBLEES GENERALES

ANNEE : 2018

Société	Nature	Date	Heure	Lieu
CORIS BANK INTERNATIONAL	Extraordinaire	29/08/2018	09:00:00	Hôtel SOPATEL Silmandé SA
MOVIS CI	Extraordinaire	26/07/2018	11:00:00	Amphithéâtre de l'immeuble CRRAE-UEMOA Sise au Plateau, Immeuble Versus Bank
MOVIS CI	Ordinaire	26/07/2018	09:30:00	Amphithéâtre de l'immeuble CRRAE-UEMOA Sise au Plateau, Immeuble Versus Bank
SMB	Mixte	05/07/2018	09:30:00	Amphithéâtre de la CGECI (La Maison de l'Entreprise) sis à Abidjan-plateau, à l'angle du boulevard de la République et l'Avenue Lamblin
TRACTAFRIC CI	Mixte	29/06/2018	17:00:00	Siège de TRACTAFRIC MOTORS Zone 3, Km 4, boulevard de Marseille, dans le hall HYUNDAI
SODECI	Ordinaire	27/06/2018	15:30:00	Espace Events sis à Abidjan, Cocody 2 Plateaux, Boulevard Latrille (initialement prévue le 20/06/2018 est reportée au 27/06/2018)
UNILEVER CI	Mixte	27/06/2018	09:30:00	Amphithéâtre de l'immeuble CRRAE-UEMOA Sise au Plateau, Immeuble Versus Bank
AIR LIQUIDE CI	Ordinaire	26/06/2018	10:00:00	Salle de Conférence de la CRRAE-UEMOA
BERNABE CI	Ordinaire	25/06/2018	11:00:00	Maison de l'Entreprise (CGECI), Abidjan-Plateau
NESTLE CI	Ordinaire	25/06/2018	10:00:00	LATRILLE EVENTS
SETAO CI	Ordinaire	22/06/2018	10:00:00	Hôtel TIAMA (Salle EBENE) - Abidjan
SAFCA CI	Ordinaire	22/06/2018	10:00:00	Siège de la société, 1,Rue des Carrossiers, Zone 3 C (Face SOCOCE Treichville)
SITAB	Mixte	21/06/2018	10:30:00	Salle JEWELS de la Maison de l'Entreprise C.G.E.C.I au plateau
SICOR	Ordinaire	21/06/2018	09:30:00	Palm Club Hôtel Abidjan, Cocody, angle Boulevard Latrille - Route du Lycée technique
NEI-CEDA CI	Ordinaire	21/06/2018	10:00:00	Hôtel AZALAI, Boulevard VGE à ABIDJAN
CROWN SIEM CI	Mixte	20/06/2018	09:00:00	Siège de la CGECI, sis à la Maison de l'Entreprise, au Plateau, à l'Angle du Boulevard de la République et de l'Avenue Lamblin
CIE CI	Ordinaire	20/06/2018	10:00:00	Sofitel Abidjan Hôtel Ivoire
TOTAL	Ordinaire	20/06/2018	10:00:00	Salle de conférence de l'hôtel Radisson Blu à Abidjan
TOTAL SENEGAL S.A.	Ordinaire	18/06/2018	15:00:00	Hôtel Terrou-Bi, Corniche Ouest, Boulevard Martin Luther King à Dakar
SGB CI	Mixte	13/06/2018	09:00:00	Amphithéâtre de la CGECI, Plateau Angle du Boulevard de la République et de l'Avenue Lamblin
FILTISAC CI	Ordinaire	08/06/2018	10:00:00	Immeuble CRRAE - UMOA ABIDJAN-Plateau (RCI) - Debut des inscriptions à 9h00
BICI CI	Ordinaire	07/06/2018	11:00:00	CGECI Abidjan
UNIWAX CI	Ordinaire	07/06/2018	10:00:00	Espace Latrille Events, sis à Abidjan, II Plateaux (Carrefour Duncan)
CFAO MOTORS CI	Ordinaire	05/06/2018	10:00:00	Siège social de CFAO MOTORS CI sis à Abidjan, 117, Boulevard de Marseille
SOGB	Ordinaire	05/06/2018	11:00:00	Salle de conférence de l'immeuble CRRAE-UMOA, Abidjan Plateau
NSBC	Ordinaire	30/05/2018	10:00:00	Espace Latrille Event sis à Abidjan-Cocody, Deux Plateaux, Boulevard Latrille, à proximité du Carrefour Duncan
ECOBANK CI	Ordinaire	29/05/2018	10:30:00	Espace Latrille Event sis à Abidjan-Cocody, Deux Plateaux, Boulevard Latrille
ONATEL BF	Mixte	17/05/2018	10:00:00	Royal Beach Hôtel, OUAGADOUGOU - BURKINA FASO
SUCRIVOIRE	Ordinaire	17/05/2018	09:30:00	Auditorium de la CRRAE-UMOA sise à Abidjan-Plateau (Rue Botreau Roussel)
BANK OF AFRICA CI	Mixte	14/05/2018	10:00:00	Locaux du siège social, Angle Avenue Terrasson de Fougères et Rue Gourgas
PALM CI	Ordinaire	09/05/2018	09:30:00	Salle de Conférence de la CRRAE-UEMOA, sise à Abidjan-Plateau
BOLLORE TRANSPORT & LOGISTICS	Ordinaire	09/05/2018	10:00:00	Salle de conférence de l'immeuble CRRAE-UEMOA, sise au Plateau, Avenue Delafosse prolongée, face à l'hôtel PULLMAN à Abidjan
BANK OF AFRICA ML	Mixte	05/05/2018	09:30:00	Grand-Hôtel
SAPH CI	Ordinaire	03/05/2018	09:30:00	Salle de conférence de CRRAE-UMOA (Versus Bank au Plateau)
SOLIBRA	Ordinaire	24/04/2018	10:30:00	Espace CRISTAL 8, rue du chevalier de Clieu, Zone 4 C, Salle PLATINIUM, ABIDJAN
ECOBANK TG	Ordinaire	24/04/2018	10:30:00	Salle de Conférence du Centre Panafricain Ecobank, 2365, Boulevard du Mono, Lomé, Togo

mercredi 22 août 2018

VIVO ENERGY CI	Ordinaire	19/04/2018	09:00:00	Espace Latrille Event
SONATEL	Ordinaire	17/04/2018	10:00:00	l'hôtel King Fahd Palace à Dakar
BANK OF AFRICA BN	Ordinaire	12/04/2018	10:00:00	Salle de conférence du BENIN MARINA Hôtel
CORIS BANK INTERNATIONAL	Ordinaire	12/04/2018	09:00:00	Hôtel SOPATEL Silmandé SA
SIB	Mixte	06/04/2018	09:00:00	Maison de l'Entreprise (CGECI), Abidjan-Plateau
BANK OF AFRICA BF	Ordinaire	06/04/2018	10:00:00	Salle de Conférence de OUAGA 2000
BANK OF AFRICA NG	Ordinaire	05/04/2018	10:00:00	Centre de formation de la BOA-NIGER (sise à BOA-Siège)
SICABLE	Ordinaire	03/04/2018	10:00:00	Hôtel AZALAI, Boulevard VGE à ABIDJAN
SERVAIR ABIDJAN CI	Ordinaire	28/03/2018	10:00:00	la salle JEWELS de la CGECI sise au Plateau
BANK OF AFRICA SN	Ordinaire	16/03/2018	10:00:00	Immeuble Elan II, 2eme Etage, Route de Ngor, Zone 12, Almadies à Dakar

L'actualité de la BRVM sur nos plateformes digitales

Infos BRVM

Pour recevoir les informations boursières par SMS, souscrivez :



Côte d'Ivoire : *430#
Bénin : *430*15#



Côte d'Ivoire : #139#
Burkina Faso : *310#



Côte d'Ivoire : *431#
Niger : *512*9#
Togo : *310#

Site web

www.brvm.org

Application Mobile

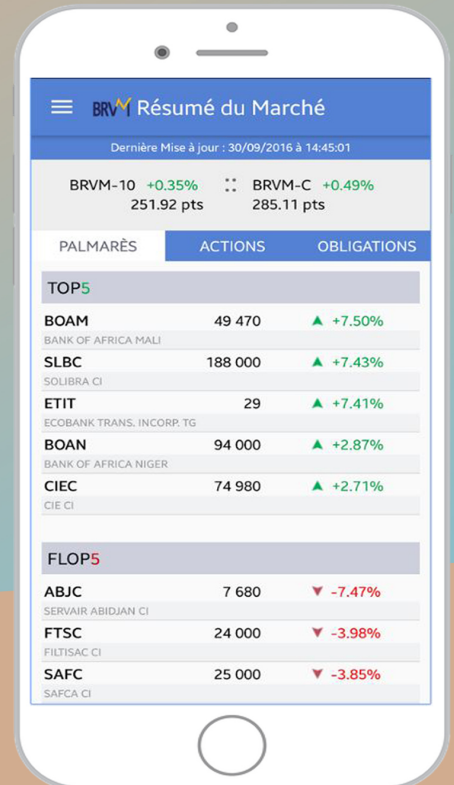

Nous suivre sur :

