

BRVM 10	194,31
Variation Jour	↓ -0,08 %
Variation annuelle	↓ -11,54 %



BULLETIN OFFICIEL DE LA COTE

N° 159

vendredi 24 août 2018

Site : www.brvm.org

BRVM Composite	205,56
Variation Jour	↓ -0,11 %
Variation annuelle	↓ -15,43 %

Evolution des indices

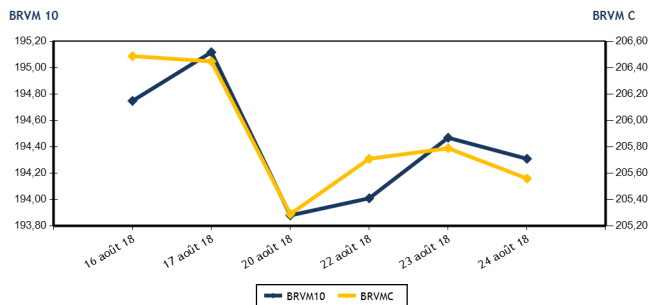

Volumes et valeurs transigés

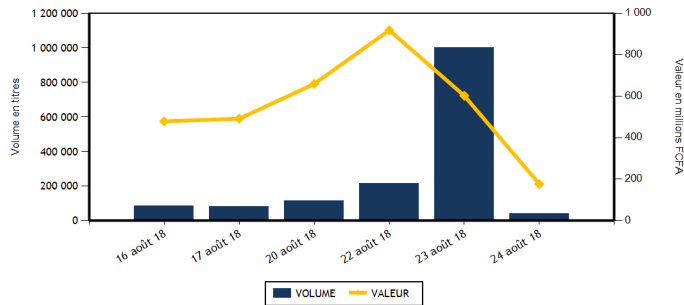

Actions	Niveau	Evol. Jour
Capitalisation boursière (FCFA)	5 781 382 686 260	-0,11 %
Volume échangé	40 458	-95,96 %
Valeur transigée (FCFA)	176 334 141	-70,39 %
Nombre de titres transigés	37	5,71 %
Nombre de titres en hausse	10	-9,09 %
Nombre de titres en baisse	14	-12,50 %
Nombre de titres inchangés	13	62,50 %

Obligations	Niveau	Evol. Jour
Capitalisation boursière (FCFA)	3 197 331 817 272	0,00 %
Volume échangé	0	-100,00 %
Valeur transigée (FCFA)	0	-100,00 %
Nombre de titres transigés	0	-100,00 %
Nombre de titres en hausse	0	-
Nombre de titres en baisse	0	-
Nombre de titres inchangés	0	-100,00 %

PLUS FORTES HAUSSES

Titres	Cours	Evol. Jour	Evol. annuelle
ECOBANK COTE D'IVOIRE (ECOC)	24 000	3,45 %	-19,14 %
SOLIBRA CI (SLBC)	62 000	3,32 %	-50,40 %
TOTAL CI (TTLC)	1 895	2,43 %	-31,83 %
BANK OF AFRICA ML (BOAM)	2 900	1,58 %	-44,23 %
BANK OF AFRICA CI (BOAC)	3 950	1,28 %	-19,39 %

PLUS FORTES BAISES

Titres	Cours	Evol. Jour	Evol. annuelle
CFAO MOTORS CI (CFAC)	560	-5,08 %	41,77 %
SUCRIVOIRE (SCRC)	1 000	-4,76 %	-12,28 %
BANK OF AFRICA BF (BOABF)	4 605	-3,96 %	-35,59 %
BICI CI (BICC)	5 300	-3,64 %	-37,57 %
SOGB CI (SOGC)	3 200	-3,03 %	-23,81 %

INDICES SECTORIELS

Base = 100 au 14 juin 1999	Nombre de sociétés	Valeur	Evol. Jour	Evol. annuelle	Volume	Valeur	PER moyen
BRVM - INDUSTRIE	12	70,86	0,14 %	-31,20 %	4 761	14 009 590	18,56
BRVM - SERVICES PUBLICS	4	626,46	0,11 %	-11,20 %	6 078	108 073 930	19,69
BRVM - FINANCES	14	75,59	-0,09 %	-13,67 %	21 160	39 179 341	7,71
BRVM - TRANSPORT	2	725,85	0,00 %	-39,65 %	884	2 592 905	12,42
BRVM - AGRICULTURE	5	145,30	-2,08 %	-20,81 %	2 372	6 295 200	9,29
BRVM - DISTRIBUTION	7	286,37	-0,81 %	-15,88 %	5 203	6 183 175	16,32
BRVM - AUTRES SECTEURS	1	364,00	0,00 %	63,89 %	0	0	4,52
BRVM - PETITES CAPITALISATIONS	-	-	-	-	-	-	-

Indicateurs	1er et 2è Comp.	BRVM PC
PER moyen du marché	12,80	
Taux de rendement moyen du marché	6,65	
Taux de rentabilité moyen du marché	6,86	
Nombre de sociétés cotées	45	
Nombre de lignes obligataires	41	
Volume moyen annuel par séance	6 918,00	
Valeur moyenne annuelle par séance	10 752 671,67	

Indicateurs	1er et 2è Comp.	BRVM PC
Ratio moyen de liquidité	3,53	
Ratio moyen de satisfaction	3,14	
Ratio moyen de tendance	88,96	
Ratio moyen de couverture	112,41	
Taux de rotation moyen du marché	0,00	
Prime de risque du marché	1,81	
Nombre de SGI participantes	23	

Définitions

Volume moyen annuel par séance = Valeur annuel échangé / nombre de séances
 Valeur moyenne annuelle par séance = Valeur annuelle échangée / nombre de séances
 Ratio moyen de liquidité = Moyenne des ratios de liquidité (Titres échangés / Volume des ordres de vente)
 Ratio moyen de satisfaction = Moyenne des ratios de satisfaction (Titres échangés / Volume des ordres d'achat)
 Ratio moyen de tendance = Moyenne des ratios de tendance (Volume des ordres d'achat / Volume des ordres de vente)
 Ratio moyen de couverture = Moyenne des ratios de couverture (Volume des ordres de vente / Volume des ordres d'achat)

Taux moyen de rotation = moyenne des taux de rotation des actions cotées (volume transigé/capi flottante)
 PER moyen du marché = moyenne des PER des actions cotées ayant un PER positif
 Taux de rendement moyen = moyenne des taux de rendement des actions cotées ayant distribué un dividende
 Taux de rentabilité moyen = moyenne des taux de rentabilité des actions cotées
 Prime de risque du marché = (1 / le PER moyen du marché) - le taux de référence actuel des emprunts d'Etat



MARCHE DES ACTIONS

Symbole	Titre	Cours Précédent	Cours du jour		Variation jour	Séance de cotation		Cours Référence	Variation de l'année précédente	Dernier dividende payé		Rdt. Net	PER
			Ouv.	Clôt.		Volume	Valeur			Montant net	Date		
SECTEUR - INDUSTRIE			70,86	points	↑								
CABC	SICABLE CI	1 295	1 290	1 295	0,00 %	310	401 290	1 295	17,19 %	100,00	31-mai-18	7,72 %	7,82
FTSC	FILTISAC CI	2 850	2 850	2 850	0,00 %	96	273 600	2 850	-42,13 %	161,27	16-août-18	5,66 %	16,13
NEIC	NEI-CEDA CI	200	200	195	-2,50 %	170	33 500	195	427,03 %	9,00	28-juin-01		4,92
NTLC	NESTLE CI	1 890	1 885	1 885	-0,26 %	10	18 850	1 885	-0,79 %	31,50	12-août-11		
SEMC	CROWN SIEM CI	13 580	13 500	13 585	0,04 %	100	1 358 190	13 585	-2,09 %	676,80	29-sept.-17	4,98 %	57,20
SIVC	AIR LIQUIDE CI	475	475	475	0,00 %	50	23 750	475	18,75 %	63,00	29-sept.-17	13,26 %	
SLBC	SOLIBRA CI	60 005	62 000	62 000	3,32 %	3	186 000	62 000	-50,40 %	2 322,00	14-juin-18	3,75 %	24,01
SMBC	SMB CI	(d) 19 000	18 595	18 595	-2,13 %	1	18 595	18 145	144,03 %	450,00	29-août-18	2,42 %	4,83
STBC	SITAB CI	1 970	NC	NC	0,00 %			1 970	-45,28 %	206,20	19-juin-17	10,47 %	
TTRC	TRITURAF CI-Ste en Liquidation	490	SP	SP	0,00 %			490	0,00 %	1 440,00	19-juil.-02		
UNLC	UNILEVER CI	10 955	11 000	11 000	0,41 %	16	176 000	11 000	29,41 %	1 233,00	9-juil.-12		
UNXC	UNIWAX CI	2 995	2 995	2 905	-3,01 %	4 005	11 519 815	2 905	-31,97 %	173,70	13-juil.-18	5,98 %	15,02
TOTAL						4 761	14 009 590						18,56
SECTEUR - SERVICES PUBLICS			626,46	points	↑								
CIEC	CIE CI	1 595	1 600	1 595	0,00 %	354	565 940	1 595	-24,05 %	31,95	20-juil.-18	2,00 %	44,95
ONTBF	ONATEL BF	7 900	7 950	7 950	0,63 %	1 066	8 449 465	7 950	-16,84 %	727,91	6-juin-18	9,16 %	9,56
SDCC	SODE CI	(d) 4 150	4 150	4 150	0,00 %	10	41 500	3 880	-29,78 %	270,00	29-août-18	6,51 %	13,72
SNTS	SONATEL SN	21 290	21 300	21 300	0,05 %	4 648	99 017 025	21 300	-9,36 %	1 500,00	23-mai-18	7,04 %	10,53
TOTAL						6 078	108 073 930						19,69
SECTEUR - FINANCES			75,59	points	↓								
BICC	BICI CI	5 500	5 300	5 300	-3,64 %	60	318 000	5 300	-37,57 %	213,56	2-juil.-18	4,03 %	9,51
BOAB	BANK OF AFRICA BN	5 005	5 000	5 000	-0,10 %	626	3 130 610	5 000	-32,89 %	407,00	15-mai-18	8,14 %	6,80
BOABF	BANK OF AFRICA BF	4 795	4 790	4 605	-3,96 %	99	461 125	4 605	-35,59 %	358,00	7-mai-18	7,77 %	6,73
BOAC	BANK OF AFRICA CI	3 900	3 900	3 950	1,28 %	701	2 767 150	3 950	-19,39 %	295,00	6-juin-18	7,47 %	7,28
BOAM	BANK OF AFRICA ML	2 855	2 855	2 900	1,58 %	420	1 214 815	2 900	-44,23 %	290,00	31-mai-18	10,00 %	5,95
BOAN	BANK OF AFRICA NG	4 000	4 005	4 000	0,00 %	104	416 020	4 000	-19,19 %	379,00	31-mai-18	9,48 %	7,14
BOAS	BANK OF AFRICA SENEGAL	2 315	2 350	2 315	0,00 %	273	634 145	2 315	-7,40 %	160,00	2-mai-18	6,91 %	5,49
CBIBF	CORIS BANK INTERNATIONAL	8 300	8 200	8 300	0,00 %	1 151	9 244 550	8 300	-17,00 %	336,00	5-juil.-18	4,05 %	13,57
ECOC	ECOBANK COTE D'IVOIRE	23 200	23 205	24 000	3,45 %	213	5 021 925	24 000	-19,14 %	1 844,00	22-juin-18	7,68 %	9,95
ETIT	ECOBANK TRANS. INCORP. TG	22	21	22	0,00 %	15 325	321 831	22	29,41 %	1,21	28-avr.-17	5,49 %	3,13
NSBC	NSIA BANQUE COTE D'IVOIRE	8 000	7 990	7 950	-0,63 %	219	1 739 930	7 950	-17,70 %	466,10	25-juin-18	5,86 %	9,43
SAFC	SAFCA CI	5 500	NC	NC	0,00 %			5 500	-49,54 %	576,00	29-juil.-11		
SGBC	SGB CI	10 990	10 800	10 990	0,00 %	1 009	11 031 865	10 990	-4,85 %	585,00	17-juil.-18	5,32 %	8,63
SIBC	SOCIETE IVOIRIENNE DE BANQUE	3 050	3 010	2 975	-2,46 %	960	2 877 375	2 975	-12,50 %	189,00	8-juin-18	6,35 %	6,60
TOTAL						21 160	39 179 341						7,71
SECTEUR - TRANSPORT			725,85	points	→								
SDSC	BOLLORE	3 000	2 995	3 000	0,00 %	884	2 592 905	3 000	-39,88 %	182,00	30-mai-18	6,07 %	12,42
SVOC	MOVIS CI	2 695	NC	NC	0,00 %			2 695	-15,91 %	270,00	5-juil.-99		
TOTAL						884	2 592 905						12,42

MARCHE DES ACTIONS

Symbole	Titre	Cours Précédent	Cours du jour		Variation jour	Séance de cotation		Cours Référence	Variation de l'année précédente	Dernier dividende payé		Rdt. Net	PER
			Ouv.	Clôt.		Volume	Valeur			Montant net	Date		
SECTEUR - AGRICULTURE		145,30	points		↓	-2,08 %							
PALC	PALM CI	3 500	3 400	3 400	-2,86 %	222	742 800	3 400	-38,18 %	120,30	29-sept.-17	3,54 %	6,04
SCRC	SUCRIVOIRE	1 050	1 005	1 000	-4,76 %	609	610 700	1 000	-12,28 %	137,25	29-sept.-17	13,73 %	6,23
SICC	SICOR CI	3 600	3 600	3 600	0,00 %	15	54 000	3 600	-8,86 %	1 919,00	25-sept.-00		21,48
SOGC	SOGB CI	3 300	3 245	3 200	-3,03 %	1 526	4 887 700	3 200	-23,81 %	432,00	23-juil.-18	13,50 %	6,63
SPHC	SAPH CI	3 050	NC	NC	0,00 %			3 050	-1,45 %	116,20	13-juin-14		6,06
TOTAL						2 372	6 295 200						9,29
SECTEUR - DISTRIBUTION		286,37	points		↓	-0,81 %							
ABJC	SERVAIR ABIDJAN CI	1 290	1 290	1 300	0,78 %	1 529	1 983 755	1 300	-35,00 %	98,97	20-juin-18	7,61 %	14,29
BNBC	BERNABE CI	2 550	NC	NC	0,00 %			2 550	-17,74 %	63,00	25-juil.-18	2,47 %	7,96
CFAC	CFAO MOTORS CI	590	590	560	-5,08 %	429	248 140	560	41,77 %	9,90	27-juil.-18	1,77 %	24,97
PRSC	TRACTAFRIC MOTORS CI	137 015	NC	NC	0,00 %			137 015	-52,52 %	13 500,00	25-sept.-17	9,85 %	32,11
SHEC	VIVO ENERGY CI	990	995	980	-1,01 %	2 298	2 288 225	980	8,89 %	42,86	23-juil.-18	4,37 %	12,34
TTLC	TOTAL CI	1 850	1 855	1 895	2,43 %	730	1 356 000	1 895	-31,83 %	97,00	30-juin-17	5,12 %	11,45
TTLS	TOTAL SN	1 415	1 415	1 415	0,00 %	217	307 055	1 415	-25,53 %	56,25	27-juil.-18	3,98 %	11,09
TOTAL						5 203	6 183 175						16,32
AUTRES SECTEURS		364,00	points		→	0,00 %							
STAC	SETAO CI	295	NC	NC	0,00 %			295	63,89 %				4,52
TOTAL						0	0						4,52
TOTAL - Marché des actions						40 458	176 334 141						

MARCHE DES DROITS

Symbole	Titre	Cours Précédent	Cours du jour		Variation jour	Séance de cotation		Cours Référence	Variation depuis l'origine	Parité	Période de négociation	
			Ouv.	Clôt.		Volume	Valeur				Début	fin
TOTAL												
TOTAL - Marché des droits												

TROISIEME COMPARTIMENT - BRVM PETITES CAPITALISATIONS

Symbole	Titre	Cours Précédent	Cours du jour		Variation jour	Séance de cotation		Cours Référence	Variation depuis l'origine
			Ouv.	Clôt.		Volume	Valeur		
TOTAL									
TOTAL - 3ème Compartiment - BRVM PC									

Légende:
 (d) Ex-dividende
 Cours du jour: Ouv.: Ouverture Clôt.: Clôture Moy.: Moyen
 Mentions: NC: Non Coté Ex-c: Ex-coupon Ex-d: Ex-droit SP: Suspendu Val-T: Valeur Théorique
 PER = Cours / BNPA selon les données disponibles Rdt. Net: Rendement net (DNPA / Cours)
 Comp.: 1 - Premier Compartiment 2 - Second Compartiment 3 - Compartiment de croissance
 Ratio de liquidité = Titres échangés / Volume des ordres de vente
 : Progression de l'indice sectoriel : Stabilité de l'indice sectoriel : Recul de l'indice sectoriel

MARCHE DES OBLIGATIONS

Symbole	Titre	Valeur nominale	Cours Précédent	Cours du jour	Cours Référence	Séance de cotation Volume Valeur	Coupon couru	Coupon d'intérêt Période Montant net	Eché.	Type Amort	
OBLIGATIONS D'ETAT											
EOM.01	ETAT DU MALI 6.20% 2016-2023	8 333	8 333	NC	8 333		131,64	A	516,65	23-mai-19	ACD
EOM.02	Etat du Mali 6.50% 2017-2024	10 000	10 000	NC	10 000		224,38	A	650,00	20-avr.-19	AC
EOS.04	ETAT SENEGAL 6.70% 2012-2019	4 000	4 000	NC	4 000		185,76	A	268,00	14-déc.-18	ACD
EOS.05	ETAT SENEGAL 6.50% 2013-2023	10 000	10 000	NC	10 000		45,92	S	325,00	29-janv.-19	ACD
EOS.06	ETAT SENEGAL 6.50% 2014-2021	7 000	7 000	NC	7 000		110,04	S	227,50	27-nov.-18	ACD
EOS.07	ETAT SENEGAL 6.30% 2015-2025	10 000	10 000	NC	10 000		157,07	S	317,59	25-nov.-18	ACD
TPBF.03	TPBF 6,50% 2013-2020	10 000	10 000	NC	10 000		153,67	S	325,00	29-nov.-18	ACD
TPBF.04	TPBF 6.50% 2017-2027	10 000	10 000	NC	10 000		42,74	S	327,67	31-janv.-19	ACD
TPBF.05	TPBF 6,50% 2017-2024	10 000	10 000	NC	10 000		99,45	S	325,00	29-déc.-18	ACD
TPBJ.01	TPBJ 6.50% 2017-2027	10 000	10 000	NC	10 000		247,53	A	650,00	7-avr.-19	ACD
TPCI.015	TPCI 6.30% 2013-2018	10 000	10 000	NC	10 000		141,15	S	315,00	3-déc.-18	ACD
TPCI.016	TPCI 6.55% 2014-2022	10 000	10 000	NC	10 000		172,27	A	655,00	20-mai-19	ACD
TPCI.017	TPCI 3% 2014-2024	10 000	10 000	NC	10 000		54,10	S	150,00	19-déc.-18	ACD
TPCI.018	TPCI 5.85% 2014-2021	10 000	10 000	NC	10 000		105,49	S	292,50	19-déc.-18	ACD
TPCI.019	TPCI 5.99% 2015-2025	10 000	10 000	NC	10 000		167,39	A	599,00	14-mai-19	ACD
TPCI.020	TPCI 5.85% 2015-2022	10 000	10 000	NC	10 000		225,37	S	292,50	5-oct.-18	ACD
TPCI.021	TPCI 6% 2016-2028	10 000	10 000	NC	10 000		226,85	A	600,00	8-avr.-19	ACD
TPCI.022	TPCI 5.90% 2016-2026	10 000	10 000	NC	10 000		113,15	A	590,00	15-juin-19	ACD
TPCI.023	TPCI 5.90% 2016-2026	10 000	10 000	NC	10 000		452,60	A	590,00	17-nov.-18	ACD
TPCI.024	TPCI 6.25% 2017-2029	10 000	9 990	NC	9 990		249,32	S	312,50	30-sept.-18	ACD
TPCI.025	TPCI 5,95% 2017-2024 A	10 000	9 800	NC	9 800		198,33	S	297,50	24-oct.-18	ACD
TPCI.026	TPCI 5,95% 2017-2024 B	10 000	10 000	NC	10 000		171,39	S	297,50	10-nov.-18	ACD
TPTG.01	TPTG 6,90% 2018-2023	10 000	10 000	NC	10 000		54,38	S	345,00	26-janv.-19	AC
TOTAL						0	0				
OBLIGATIONS REGIONALES											
BIDC.03	BIDC-EBID 6.50% 2014-2021	10 000	10 000	NC	10 000		263,18	S	325,00	28-sept.-18	ACD
BIDC.04	BIDC-EBID 6.10%2017-2027	10 000	9 800	NC	9 800		115,32	A	610,00	16-juin-19	ACD
BOAD.011	BOAD 5.95% 2012-2019	10 000	10 000	NC	10 000		278,75	A	595,00	6-mars-19	ACD
BOAD.012	BOAD 5.95% 2014-2021	10 000	10 000	NC	10 000		392,86	A	595,00	26-déc.-18	ACD
CRRH.01	CRRH-UEMOA 6.10% 2012-2022	10 000	10 000	NC	10 000		18,23	S	305,00	13-févr.-19	AC
CRRH.02	CRRH-UEMOA 6.10% 2012-2024	10 000	10 000	NC	10 000		62,99	S	305,00	17-janv.-19	AC
CRRH.03	CRRH-UEMOA 6% 2013-2023	10 000	10 000	NC	10 000		196,72	S	300,00	26-oct.-18	AC
CRRH.04	CRRH-UEMOA 6% 2014-2024	10 000	9 950	NC	9 950		90,16	S	300,00	30-déc.-18	AC
CRRH.05	CRRH-UEMOA 5.85% 2015-2025	10 000	10 000	NC	10 000		81,74	S	294,90	4-janv.-19	AC
CRRH.06	CRRH-UEMOA 5.85% 2016-2026	10 000	10 000	NC	10 000		82,66	S	292,50	3-janv.-19	ACD
CRRH.07	CRRH-UEMOA 5.95% 2017-2029	9 583	9 583	NC	9 583		153,40	S	285,10	17-nov.-18	AC
SHAF.03	SHELTER AFRIQUE 6.6% 2014-2021 (*)	6 000	6 000	NC	6 000		192,03	S	196,37	28-août-18	ACD
TOTAL						0	0				
OBLIGATIONS PIVEES											
ORGT.01	ORAGROUP 6.75% 2013-2019	10 000	10 000	NC	10 000		149,39	S	337,50	4-déc.-18	ACD
SIFC.01	SIFCA 6.90% 2013-2021	10 000	10 000	NC	10 000		29,64	A	676,20	8-août-19	ACD
TOTAL						0	0				
SUKUK ET TITRES ASSIMILES											
SUKCI.S1	SUKUK CI 5.75% 2015-2020	10 000	10 000	NC	10 000		91,04	S	292,29	28-déc.-18	AC
SUKCI.S2	SUKUK CI 5.75% 2016-2023	10 000	10 000	NC	10 000		271,53	S	293,89	7-sept.-18	ACD
SUKSN.S2	SUKUK SN 6% 2016-2026	10 000	9 950	NC	9 950		48,33	S	306,67	26-janv.-19	ACD
SUKTG.S1	SUKUK TG 6.5% 2016-2026	10 000	10 000	NC	10 000			S		17-août-18	ACD
TOTAL						0	0				
TOTAL - Marché des obligations						0	0				

Légende :
 (*) Ex-Coupon couru
 Cours du jour: Ouv.: Ouverture Clôt.: Clôture Moy.: Moyen
 Type Amort: Type d'Amortissement IF: In Fine AC: Amortissement Constant AD: Amortissement Dégressif ACD: Amortissement Constant Différé
 Période: Périodicité de paiement des coupons A: Annuelle S: Semestrielle T: Trimestrielle
 Eché.: Échéance de paiement des intérêts
 Mentions: NC: Non Coté Ex-c: Ex-coupon ou Ex-droit SP: Suspendu

INFORMATIONS

OPERATIONS EN COURS

Emetteur	Opération
ONATEL BF	Fractionnement des actions à raison de deux (02) actions nouvelles pour une (1) action ancienne le 29/08/2018

AVIS

Entité	N°	Nature	Objet
--------	----	--------	-------

COMMUNIQUES

Emetteur	N°	Nature	Objet
----------	----	--------	-------

QUANTITES RESIDUELLES
MARCHE DES ACTIONS

Symbole	Titre	Quantité résiduelle à l'achat	Cours Achat / Vente			Quantité résiduelle à la vente	Cours de Référence
ABJC	SERVAIR ABIDJAN CI	4	1,270	/	1,300	1 091	1 300
BICC	BICI CI	20	5,105	/	5,295	60	5 300
BNBC	BERNABE CI	26	2,405	/	2,450	20	2 550
BOAB	BANK OF AFRICA BN	20	4,905	/	5,000	494	5 000
BOABF	BANK OF AFRICA BF	655	4,600	/	4,610	70	4 605
BOAC	BANK OF AFRICA CI	188	3,950	/	3,995	40	3 950
BOAM	BANK OF AFRICA ML	10	2,715	/	2,900	263	2 900
BOAN	BANK OF AFRICA NG	3 424	4,000	/	4,200	28	4 000
BOAS	BANK OF AFRICA SENEGAL	82	2,315	/	2,330	2	2 315
CABC	SICABLE CI			/	1,290	2 100	1 295
CBIBF	CORIS BANK INTERNATIONAL	55	7,800	/	8,200	10	8 300
CFAC	CFAO MOTORS CI	520	565	/	580	382	560
CIEC	CIE CI	538	1,595	/	1,600	71	1 595
ECOC	ECOBANK COTE D'IVOIRE	10	23,300	/	23,700	8	24 000
ETIT	ECOBANK TRANS. INCORP. TG	1 186 267	21	/	22	442 780	22
FTSC	FILTISAC CI	61	2,650	/	2,850	71	2 850
NEIC	NEI-CEDA CI	825	195	/	200	4 129	195
NSBC	NSIA BANQUE COTE D'IVOIRE	2	7,900	/	7,950	681	7 950
NTLC	NESTLE CI			/	1,890	1 191	1 885
ONTBF	ONATEL BF	651	7,900	/	7,950	988	7 950
PALC	PALM CI	43	3,400	/	3,450	20	3 400
PRSC	TRACTAFRIC MOTORS CI	2	137,000	/			137 015
SAFC	SAFCA CI			/	5,500	8	5 500
SCRC	SUCRIVOIRE	69	1,000	/	1,050	100	1 000
SDCC	SODE CI	95	4,150	/			4 150
SDSC	BOLLORE	211	2,800	/	3,000	2 976	3 000
SEMC	CROWN SIEM CI			/	13,585	106	13 585
SGBC	SGB CI	27	10,600	/	10,990	199	10 990
SHEC	VIVO ENERGY CI	3 064	980	/	1,000	9 007	980
SIBC	SOCIETE IVOIRIENNE DE BANQUE	498	2,865	/	2,975	315	2 975
SICC	SICOR CI	45	3,600	/			3 600
SIVC	AIR LIQUIDE CI	3 400	475	/	500	613	475
SLBC	SOLIBRA CI	1	60,010	/	62,000	270	62 000
SMBC	SMB CI	19	18,595	/	19,000	111	18 595
SNTS	SONATEL SN	231	21,295	/	21,350	664	21 300
SOGC	SOGB CI	30	3,155	/	3,200	34	3 200
SPHC	SAPH CI			/	3,050	1 090	3 050
STAC	SETAO CI			/	295	408	295
STBC	SITAB CI	20	1,905	/	1,965	60	1 970
SVOC	MOVIS CI			/	2,695	50	2 695
TTLC	TOTAL CI	620	1,885	/	1,895	175	1 895
TTLS	TOTAL SN	3	1,405	/	1,415	283	1 415
TTRC	TRITURAF CI-Ste en Liquidation			/			490
UNLC	UNILEVER CI	1 957	11,000	/	11,500	10	11 000
UNXC	UNIWAX CI	21	2,880	/	2,905	326	2 905

QUANTITES RESIDUELLES

MARCHE DES DROITS

Symbole	Titre	Quantité résiduelle à l'achat	Cours Achat / Vente	Quantité résiduelle à la vente	Cours de Référence
---------	-------	-------------------------------	---------------------	--------------------------------	--------------------

TROISIEME COMPARTIMENT - BRVM PETITES CAPITALISATIONS

Symbole	Titre	Quantité résiduelle à l'achat	Cours Achat / Vente	Quantité résiduelle à la vente	Cours de Référence
---------	-------	-------------------------------	---------------------	--------------------------------	--------------------

QUANTITES RESIDUELLES

MARCHE DES OBLIGATIONS

Symbole	Titre	Quantité résiduelle à l'achat	Cours Achat / Vente	Quantité résiduelle à la vente	Cours de Référence	
ORGT.O1	ORAGROUP 6.75% 2013-2019		/		10 000	
SIFC.O1	SIFCA 6.90% 2013-2021		/		10 000	
EOM.O1	ETAT DU MALI 6.20% 2016-2023		/		8 333	
EOM.O2	Etat du Mali 6.50% 2017-2024		/		10 000	
EOS.O4	ETAT SENEGAL 6.70% 2012-2019		/		4 000	
EOS.O5	ETAT SENEGAL 6.50% 2013-2023		/		10 000	
EOS.O6	ETAT SENEGAL 6.50% 2014-2021		/		7 000	
EOS.O7	ETAT SENEGAL 6.30% 2015-2025		/		10 000	
TPCI.O23	TPCI 5.90% 2016-2026		/		10 000	
TPCI.O24	TPCI 6.25% 2017-2029		/		9 990	
TPCI.O25	TPCI 5,95% 2017-2024 A		/		9 800	
TPCI.O26	TPCI 5,95% 2017-2024 B		/		10 000	
TPTG.O1	TPTG 6,90% 2018-2023		/	Marché 18	10 000	
TPCI.O17	TPCI 3% 2014-2024		/		10 000	
TPCI.O18	TPCI 5.85% 2014-2021		/		10 000	
TPCI.O19	TPCI 5.99% 2015-2025		/		10 000	
TPCI.O20	TPCI 5.85% 2015-2022		/		10 000	
TPCI.O21	TPCI 6% 2016-2028		/		10 000	
TPCI.O22	TPCI 5.90% 2016-2026		/		10 000	
TPBF.O3	TPBF 6,50% 2013-2020		/		10 000	
TPBF.O4	TPBF 6.50% 2017-2027	103	10,000	/	10 000	
TPBF.O5	TPBF 6,50% 2017-2024		/	10,000	150	10 000
TPBJ.O1	TPBJ 6.50% 2017-2027		/	9,975	120	10 000
TPCI.O15	TPCI 6.30% 2013-2018		/			10 000
TPCI.O16	TPCI 6.55% 2014-2022		/			10 000
BIDC.O3	BIDC-EBID 6.50% 2014-2021		/			10 000
BIDC.O4	BIDC-EBID 6.10%2017-2027		/	9,900	1 657	9 800
BOAD.O11	BOAD 5.95% 2012-2019	1 500	9,700	/		10 000
BOAD.O12	BOAD 5.95% 2014-2021		/			10 000
CRRH.O1	CRRH-UEMOA 6.10% 2012-2022		/			10 000
CRRH.O2	CRRH-UEMOA 6.10% 2012-2024		/			10 000
CRRH.O3	CRRH-UEMOA 6% 2013-2023		/			10 000
CRRH.O4	CRRH-UEMOA 6% 2014-2024		/			9 950
CRRH.O5	CRRH-UEMOA 5.85% 2015-2025		/			10 000
CRRH.O6	CRRH-UEMOA 5.85% 2016-2026		/			10 000
CRRH.O7	CRRH-UEMOA 5.95% 2017-2029		/			9 583
SHAF.O3	SHELTER AFRIQUE 6.6% 2014-2021		/	5,000	112	6 000

SUKUK ET TITRES ASSIMILES

Symbole	Titre	Quantité résiduelle à l'achat	Cours Achat / Vente	Quantité résiduelle à la vente	Cours de Référence
SUKCI.S1	SUKUK CI 5.75% 2015-2020		/		10 000
SUKCI.S2	SUKUK CI 5.75% 2016-2023		/		10 000
SUKSN.S2	SUKUK SN 6% 2016-2026		/		9 950
SUKTG.S1	SUKUK TG 6.5% 2016-2026		/		10 000

CALENDRIER DES ASSEMBLEES GENERALES

ANNEE : 2018

Société	Nature	Date	Heure	Lieu
CORIS BANK INTERNATIONAL	Extraordinaire	29/08/2018	09:00:00	Hôtel SOPATEL Silmandé SA
MOVIS CI	Extraordinaire	26/07/2018	11:00:00	Amphithéâtre de l'immeuble CRRAE-UEMOA Sise au Plateau, Immeuble Versus Bank
MOVIS CI	Ordinaire	26/07/2018	09:30:00	Amphithéâtre de l'immeuble CRRAE-UEMOA Sise au Plateau, Immeuble Versus Bank
SMB	Mixte	05/07/2018	09:30:00	Amphithéâtre de la CGECI (La Maison de l'Entreprise) sis à Abidjan-plateau, à l'angle du boulevard de la République et l'Avenue Lamblin
TRACTAFRIC CI	Mixte	29/06/2018	17:00:00	Siège de TRACTAFRIC MOTORS Zone 3, Km 4, boulevard de Marseille, dans le hall HYUNDAI
SODECI	Ordinaire	27/06/2018	15:30:00	Espace Events sis à Abidjan, Cocody 2 Plateaux, Boulevard Latrille (initialement prévue le 20/06/2018 est reportée au 27/06/2018)
UNILEVER CI	Mixte	27/06/2018	09:30:00	Amphithéâtre de l'immeuble CRRAE-UEMOA Sise au Plateau, Immeuble Versus Bank
AIR LIQUIDE CI	Ordinaire	26/06/2018	10:00:00	Salle de Conférence de la CRRAE-UEMOA
BERNABE CI	Ordinaire	25/06/2018	11:00:00	Maison de l'Entreprise (CGECI), Abidjan-Plateau
NESTLE CI	Ordinaire	25/06/2018	10:00:00	LATRILLE EVENTS
SETAO CI	Ordinaire	22/06/2018	10:00:00	Hôtel TIAMA (Salle EBENE) - Abidjan
SAFCA CI	Ordinaire	22/06/2018	10:00:00	Siège de la société, 1,Rue des Carrossiers, Zone 3 C (Face SOCOCE Treichville)
SITAB	Mixte	21/06/2018	10:30:00	Salle JEWELS de la Maison de l'Entreprise C.G.E.C.I au plateau
SICOR	Ordinaire	21/06/2018	09:30:00	Palm Club Hôtel Abidjan, Cocody, angle Boulevard Latrille - Route du Lycée technique
NEI-CEDA CI	Ordinaire	21/06/2018	10:00:00	Hôtel AZALAI, Boulevard VGE à ABIDJAN
CROWN SIEM CI	Mixte	20/06/2018	09:00:00	Siège de la CGECI, sis à la Maison de l'Entreprise, au Plateau, à l'Angle du Boulevard de la République et de l'Avenue Lamblin
CIE CI	Ordinaire	20/06/2018	10:00:00	Sofitel Abidjan Hôtel Ivoire
TOTAL	Ordinaire	20/06/2018	10:00:00	Salle de conférence de l'hôtel Radisson Blu à Abidjan
TOTAL SENEGAL S.A.	Ordinaire	18/06/2018	15:00:00	Hôtel Terrou-Bi, Corniche Ouest, Boulevard Martin Luther King à Dakar
SGB CI	Mixte	13/06/2018	09:00:00	Amphithéâtre de la CGECI, Plateau Angle du Boulevard de la République et de l'Avenue Lamblin
FILTISAC CI	Ordinaire	08/06/2018	10:00:00	Immeuble CRRAE - UMOA ABIDJAN-Plateau (RCI) - Debut des inscriptions à 9h00
BICI CI	Ordinaire	07/06/2018	11:00:00	CGECI Abidjan
UNIWAX CI	Ordinaire	07/06/2018	10:00:00	Espace Latrille Events, sis à Abidjan, II Plateaux (Carrefour Duncan)
CFAO MOTORS CI	Ordinaire	05/06/2018	10:00:00	Siège social de CFAO MOTORS CI sis à Abidjan, 117, Boulevard de Marseille
SOGB	Ordinaire	05/06/2018	11:00:00	Salle de conférence de l'immeuble CRRAE-UMOA, Abidjan Plateau
NSBC	Ordinaire	30/05/2018	10:00:00	Espace Latrille Event sis à Abidjan-Cocody, Deux Plateaux, Boulevard Latrille, à proximité du Carrefour Duncan
ECOBANK CI	Ordinaire	29/05/2018	10:30:00	Espace Latrille Event sis à Abidjan-Cocody, Deux Plateaux, Boulevard Latrille
ONATEL BF	Mixte	17/05/2018	10:00:00	Royal Beach Hôtel, OUAGADOUGOU - BURKINA FASO
SUCRIVOIRE	Ordinaire	17/05/2018	09:30:00	Auditorium de la CRRAE-UMOA sise à Abidjan-Plateau (Rue Botreau Roussel)
BANK OF AFRICA CI	Mixte	14/05/2018	10:00:00	Locaux du siège social, Angle Avenue Terrasson de Fougères et Rue Gourgas
PALM CI	Ordinaire	09/05/2018	09:30:00	Salle de Conférence de la CRRAE-UEMOA, sise à Abidjan-Plateau
BOLLORE TRANSPORT & LOGISTICS	Ordinaire	09/05/2018	10:00:00	Salle de conférence de l'immeuble CRRAE-UEMOA, sise au Plateau, Avenue Delafosse prolongée, face à l'hôtel PULLMAN à Abidjan
BANK OF AFRICA ML	Mixte	05/05/2018	09:30:00	Grand-Hôtel
SAPH CI	Ordinaire	03/05/2018	09:30:00	Salle de conférence de CRRAE-UMOA (Versus Bank au Plateau)
SOLIBRA	Ordinaire	24/04/2018	10:30:00	Espace CRISTAL 8, rue du chevalier de Clieu, Zone 4 C, Salle PLATINIUM, ABIDJAN
ECOBANK TG	Ordinaire	24/04/2018	10:30:00	Salle de Conférence du Centre Panafricain Ecobank, 2365, Boulevard du Mono, Lomé, Togo

vendredi 24 août 2018

VIVO ENERGY CI	Ordinaire	19/04/2018	09:00:00	Espace Latriille Event
SONATEL	Ordinaire	17/04/2018	10:00:00	l'hôtel King Fahd Palace à Dakar
BANK OF AFRICA BN	Ordinaire	12/04/2018	10:00:00	Salle de conférence du BENIN MARINA Hôtel
CORIS BANK INTERNATIONAL	Ordinaire	12/04/2018	09:00:00	Hôtel SOPATEL Silmandé SA
SIB	Mixte	06/04/2018	09:00:00	Maison de l'Entreprise (CGECI), Abidjan-Plateau
BANK OF AFRICA BF	Ordinaire	06/04/2018	10:00:00	Salle de Conférence de OUAGA 2000
BANK OF AFRICA NG	Ordinaire	05/04/2018	10:00:00	Centre de formation de la BOA-NIGER (sise à BOA-Siège)
SICABLE	Ordinaire	03/04/2018	10:00:00	Hôtel AZALAI, Boulevard VGE à ABIDJAN
SERVAIR ABIDJAN CI	Ordinaire	28/03/2018	10:00:00	la salle JEWELS de la CGECI sise au Plateau
BANK OF AFRICA SN	Ordinaire	16/03/2018	10:00:00	Immeuble Elan II, 2eme Etage, Route de Ngor, Zone 12, Almadies à Dakar

L'actualité de la BRVM sur nos plateformes digitales

Infos BRVM

Pour recevoir les informations boursières par SMS, souscrivez :



Côte d'Ivoire : *430#
Bénin : *430*15#



Côte d'Ivoire : #139#
Burkina Faso : *310#



Côte d'Ivoire : *431#
Niger : *512*9#
Togo : *310#

Site web

www.brvm.org

Application Mobile

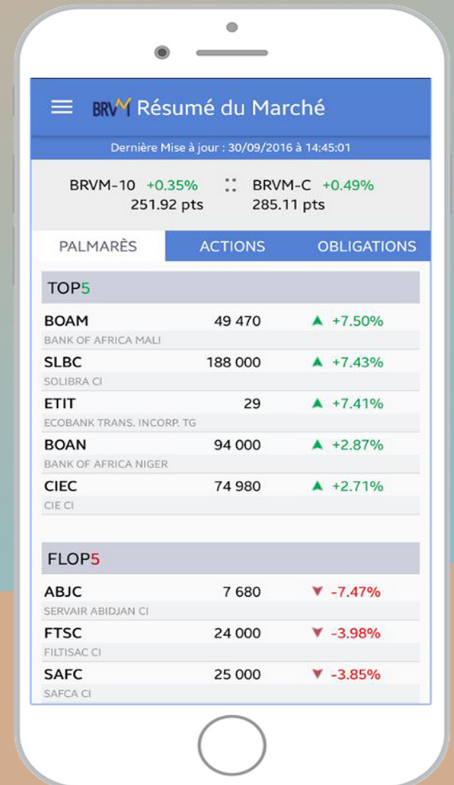

Nous suivre sur :

