

<b>BRVM 10</b>	<b>195,79</b>
Variation Jour	↑ 0,03 %
Variation annuelle	↓ -10,86 %

  
**BULLETIN OFFICIEL DE**  
**LA COTE**  
 N° 162 mercredi 29 août 2018 Site : [www.brvm.org](http://www.brvm.org)

<b>BRVM Composite</b>	<b>207,14</b>
Variation Jour	↑ 0,19 %
Variation annuelle	↓ -14,78 %

Evolution des indices

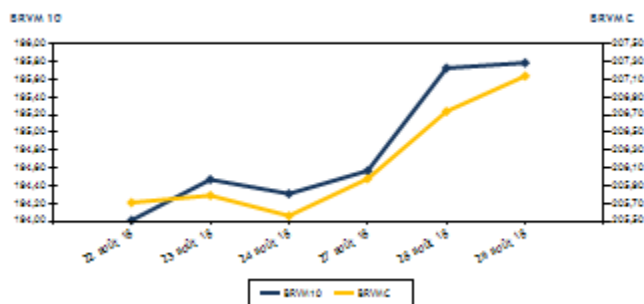

Volumes et valeurs transigés

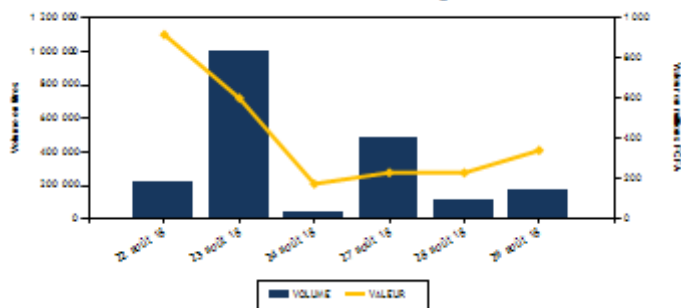

Actions	Niveau	Evol. Jour
Capitalisation boursière (FCFA)	5 825 818 270 785	0,19 %
Volume échangé	168 747	46,81 %
Valeur transigée (FCFA)	331 210 205	47,85 %
Nombre de titres transigés	39	0,00 %
Nombre de titres en hausse	13	8,33 %
Nombre de titres en baisse	13	-31,58 %
Nombre de titres inchangés	13	62,50 %

**PLUS FORTES HAUSSES**

Titres	Cours	Evol. Jour	Evol. annuelle
BANK OF AFRICA NG (BOAN)	4 495	7,41 %	-9,19 %
ONATEL BF (ONTBF)	4 250	6,92 %	-55,54 %
CIE CI (CIEC)	1 700	5,59 %	-19,05 %
SITAB CI (STBC)	2 000	5,26 %	-44,44 %
SICABLE CI (CABC)	1 300	4,00 %	17,65 %

**INDICES SECTORIELS**

Base = 100 au 14 juin 1999	Nombre de sociétés	Valeur	Evol. Jour	Evol. annuelle	Volume	Valeur	PER moyen
BRVM - INDUSTRIE	12	71,61	0,84 %	-30,48 %	4 770	16 000 895	18,62
BRVM - SERVICES PUBLICS	4	632,51	0,87 %	-10,35 %	11 544	199 050 955	20,58
BRVM - FINANCES	14	75,86	-0,68 %	-13,36 %	136 542	89 629 595	7,80
BRVM - TRANSPORT	2	725,85	0,33 %	-39,65 %	2 918	8 446 245	12,42
BRVM - AGRICULTURE	5	144,80	0,00 %	-21,08 %	6 730	8 590 070	9,27
BRVM - DISTRIBUTION	7	293,45	0,10 %	-13,81 %	6 161	9 468 255	16,38
BRVM - AUTRES SECTEURS	1	364,00	0,00 %	63,89 %	82	24 190	4,52
BRVM - PETITES CAPITALISATIONS	-	-	-	-	-	-	-

Obligations	Niveau	Evol. Jour
Capitalisation boursière (FCFA)	3 199 741 956 126	-0,02 %
Volume échangé	1 195	48,45 %
Valeur transigée (FCFA)	11 949 436	58,98 %
Nombre de titres transigés	3	-75,00 %
Nombre de titres en hausse	1	0,00 %
Nombre de titres en baisse	0	-100,00 %
Nombre de titres inchangés	2	-80,00 %

**PLUS FORTES BAISSSES**

Titres	Cours	Evol. Jour	Evol. annuelle
TRACTAFRIC MOTORS CI (PRSC)	130 000	-5,11 %	-54,95 %
ECOBANK TRANS. INCORP. TG (ETIT)	22	-4,35 %	29,41 %
TOTAL SN (TTLS)	1 415	-1,74 %	-25,53 %
VIVO ENERGY CI (SHEC)	940	-1,05 %	4,44 %
CORIS BANK INTERNATIONAL (CBIBF)	8 200	-0,67 %	-18,00 %

Indicateurs	1er et 2è Comp.	BRVM PC
PER moyen du marché	12,95	
Taux de rendement moyen du marché	6,37	
Taux de rentabilité moyen du marché	7,88	
Nombre de sociétés cotées	45	
Nombre de lignes obligataires	41	
Volume moyen annuel par séance	6 845,00	
Valeur moyenne annuelle par séance	10 609 386,26	

Indicateurs	1er et 2è Comp.	BRVM PC
Ratio moyen de liquidité	12,17	
Ratio moyen de satisfaction	89,48	
Ratio moyen de tendance	735,04	
Ratio moyen de couverture	13,60	
Taux de rotation moyen du marché	0,02	
Prime de risque du marché	1,72	
Nombre de SGI participantes	26	

**Définitions**

Volume moyen annuel par séance

Valeur moyenne annuelle par séance = Volume annuel échangé / nombre de séances

Ratio moyen de liquidité = Valeur annuelle échangée / nombre de séances  
= Moyenne des ratios de liquidité (Titres échangés / Volume des ordres de vente)

Ratio moyen de satisfaction = Moyenne des ratios de satisfaction (Titres échangés / Volume des ordres d'achat)

Ratio moyen de tendance = Moyenne des ratios de tendance (Volume des ordres d'achat / Volume des ordres de vente)  
= Moyenne des ratios de couverture (Volume des ordres de vente / Volume des ordres d'achat)

Ratio moyen de couverture

Taux moyen de rotation = moyenne des taux de rotation des actions cotées (volume transigé/capi flottante)

PER moyen du marché = moyenne des PER des actions cotées ayant un PER positif

Taux de rendement moyen = moyenne des taux de rendement des actions cotées ayant distribué un dividende

Taux de rentabilité moyen = moyenne des taux de rentabilité des actions cotées

Prime de risque du marché = (1 / le PER moyen du marché) - le taux de référence actuel des emprunts d'Etat

  
**BENIN**  
Direction de Commerce et de Régulation des Valeurs Mobilières  
1, rue de la République  
BP 10890, Cotonou  
Tél : +229 21 31 17 76  
Fax : +229 21 31 20 11

  
**BURKINA FASO**  
Direction de Commerce et de Régulation des Valeurs Mobilières  
1, rue de la République  
BP 10890, Cotonou  
Tél : +229 21 31 17 76  
Fax : +229 21 31 20 11

  
**CÔTE D'IVOIRE**  
Direction de Commerce et de Régulation des Valeurs Mobilières  
1, rue de la République  
BP 10890, Cotonou  
Tél : +229 21 31 17 76  
Fax : +229 21 31 20 11

  
**GHANA**  
Direction de Commerce et de Régulation des Valeurs Mobilières  
1, rue de la République  
BP 10890, Cotonou  
Tél : +229 21 31 17 76  
Fax : +229 21 31 20 11

  
**MALI**  
Direction de Commerce et de Régulation des Valeurs Mobilières  
1, rue de la République  
BP 10890, Cotonou  
Tél : +229 21 31 17 76  
Fax : +229 21 31 20 11

  
**NIGER**  
Direction de Commerce et de Régulation des Valeurs Mobilières  
1, rue de la République  
BP 10890, Cotonou  
Tél : +229 21 31 17 76  
Fax : +229 21 31 20 11

  
**SENEGAL**  
Direction de Commerce et de Régulation des Valeurs Mobilières  
1, rue de la République  
BP 10890, Cotonou  
Tél : +229 21 31 17 76  
Fax : +229 21 31 20 11

  
**TOGO**  
Direction de Commerce et de Régulation des Valeurs Mobilières  
1, rue de la République  
BP 10890, Cotonou  
Tél : +229 21 31 17 76  
Fax : +229 21 31 20 11

**BRVM - BOURSE REGIONALE DES VALEURS MOBILIERES**

BRVM - Société Anonyme au capital de 3.062.040.000 CFA - RC : CI - ABJ - 1997 - B - 208435 - CC : 9819725 - E  
Siège Social : Abidjan - CÔTE D'IVOIRE - Adresse : 18, Rue Joseph ANOMA (Rue des Banques) - Abidjan  
Tel : +225 20 32 66 85 / 86, Fax : +225 20 32 66 84, Mail : brvm@brvm.org, Site Web : www.brvm.org

**MARCHE DES ACTIONS**

Symbole	Titre	Cours Précédent	Cours du jour			Séance de cotation	Cours Référence	Variation de l'année précédente	Dernier dividende payé		Rdt. Net	PER
			Ouv.	Clôt.	Variation jour				Montant net	Date		

**SECTEUR - INDUSTRIE**      **71,61**    **points**        **0,84 %**

CABC	SICABLE CI	1 250	1 250	1 300	4,00 %	293	366 250	1 300	17,65 %	100,00	31-mai-18	7,69 %	7,85
FTSC	FILTISAC CI	2 700	2 700	2 700	0,00 %	693	1 859 175	2 700	-45,18 %	161,27	16-août-18	5,97 %	15,28
NEIC	NEI-CEDA CI	185	190	190	2,70 %	1 468	278 920	190	413,51 %	9,00	28-juin-01		4,80
NTLC	NESTLE CI	1 800	NC	NC	0,00 %			1 800	-5,26 %	31,50	12-août-11		
SEMC	CROWN SIEM CI	13 585	13 600	13 600	0,11 %	1	13 600	13 600	-1,98 %	676,80	29-sept.-17	4,98 %	57,26
SIVC	AIR LIQUIDE CI	490	490	490	0,00 %	1 510	739 900	490	22,50 %	63,00	29-sept.-17	12,86 %	
SLBC	SOLIBRA CI	60 500	60 500	60 500	0,00 %	176	10 648 000	60 500	-51,60 %	2 322,00	14-juin-18	3,84 %	23,43
SMBC	SMB CI	19 500	18 595	20 000	2,56 %	9	174 785	20 000	162,47 %	450,00	29-août-18	2,25 %	5,19
STBC	SITAB CI	1 900	2 000	2 000	5,26 %	104	208 000	2 000	-44,44 %	206,20	19-juin-17	10,31 %	
TTRC	TRITURAF CI-Ste en Liquidation	490	SP	SP	0,00 %			490	0,00 %	1 440,00	19-juil.-02		
UNLC	UNILEVER CI	11 500	11 500	11 500	0,00 %	9	103 500	11 500	35,29 %	1 233,00	9-juil.-12		
UNXC	UNIWAX CI	3 200	3 200	3 195	-0,16 %	507	1 608 765	3 195	-25,18 %	173,70	13-juil.-18	5,44 %	16,52
<b>TOTAL</b>						<b>4 770</b>	<b>16 000 895</b>						<b>18,62</b>

**SECTEUR - SERVICES PUBLICS**      **632,51**    **points**        **0,87 %**

CIEC	CIE CI	1 610	1 640	1 700	5,59 %	2 295	3 785 800	1 700	-19,05 %	31,95	20-juil.-18	1,88 %	47,91
------	--------	-------	-------	-------	--------	-------	-----------	-------	----------	-------	-------------	--------	-------

mercredi 29 août 2018

ONTBF	ONATEL BF	3 975	4 000	4 250	6,92 %	12	48 985	4 250	-11,09 %	363,96	6-juin-18	8,56 %	10,22
SDCC	SODE CI	4 150	4 170	4 130	-0,48 %	81	336 110	4 130	-30,12 %	270,00	29-août-18	6,54 %	13,65
SNTS	SONATEL SN	21 315	21 315	21 300	-0,07 %	9 156	194 880 060	21 300	-9,36 %	1 500,00	23-mai-18	7,04 %	10,53

<b>TOTAL</b>						11 544	199 050 955						20,58
--------------	--	--	--	--	--	--------	-------------	--	--	--	--	--	-------

**SECTEUR - FINANCES**      **75,86**    **points**        **-0,68 %**

BICC	BICI CI	5 190	5 285	5 285	1,83 %	60	317 100	5 285	-37,75 %	213,56	2-juil.-18	4,04 %	9,48
BOAB	BANK OF AFRICA BN	4 915	4 990	4 900	-0,31 %	3 728	18 301 925	4 900	-34,23 %	407,00	15-mai-18	8,31 %	6,66
BOABF	BANK OF AFRICA BF	4 795	4 795	4 780	-0,31 %	2 422	11 397 495	4 780	-33,15 %	358,00	7-mai-18	7,49 %	6,98
BOAC	BANK OF AFRICA CI	3 995	3 950	3 995	0,00 %	20	79 450	3 995	-18,47 %	295,00	6-juin-18	7,38 %	7,37
BOAM	BANK OF AFRICA ML	3 000	2 990	2 990	-0,33 %	280	796 100	2 990	-42,50 %	290,00	31-mai-18	9,70 %	6,14
BOAN	BANK OF AFRICA NG	4 185	4 100	4 495	7,41 %	2 031	8 466 900	4 495	-9,19 %	379,00	31-mai-18	8,43 %	8,02
BOAS	BANK OF AFRICA SENEGAL	2 345	2 310	2 400	2,35 %	5 621	13 111 165	2 400	-4,00 %	160,00	2-mai-18	6,67 %	5,70
CBIBF	CORIS BANK INTERNATIONAL	8 255	8 150	8 200	-0,67 %	609	4 963 400	8 200	-18,00 %	336,00	5-juil.-18	4,10 %	13,41
ECOC	ECOBANK COTE D'IVOIRE	24 000	23 990	23 995	-0,02 %	313	7 508 930	23 995	-19,15 %	1 844,00	22-juin-18	7,68 %	9,95
ETIT	ECOBANK TRANS. INCORP. TG	23	22	22	-4,35 %	114 690	2 523 180	22	29,41 %	1,21	28-avr.-17	5,49 %	3,13
NSBC	NSIA BANQUE COTE D'IVOIRE	7 900	7 940	7 900	0,00 %	238	1 880 400	7 900	-18,22 %	466,10	25-juin-18	5,90 %	9,37
SAFC	SAFCA CI	5 500	NC	NC	0,00 %			5 500	-49,54 %	576,00	29-juil.-11		
SGBC	SGB CI	10 975	10 760	10 940	-0,32 %	225	2 455 575	10 940	-5,28 %	585,00	17-juil.-18	5,35 %	8,59

mercredi 29 août 2018

SIBC	SOCIETE IVOIRIENNE DE BANQUE	3 000	3 000	3 000	0,00 %	6 305	17 827 975	3 000	-11,76 %	189,00	8-juin-18	6,30 %	6,66
<b>TOTAL</b>						136 542	89 629 595			7,80			

**SECTEUR - TRANSPORT**      725,85 points  0,33 %

SDSC	BOLLORE	2 990	2 985	3 000	0,33 %	2 918	8 446 245	3 000	-39,88 %	182,00	30-mai-18	6,07 %	12,42
SVOC	MOVIS CI	2 695	NC	NC	0,00 %			2 695	-15,91 %	270,00	5-juil.-99		
<b>TOTAL</b>						2 918	8 446 245			12,42			

**MARCHE DES ACTIONS**

Symbole	Titre	Cours Précédent	Cours du jour		Variation jour	Séance de cotation		Cours Référence	Variation de l'année précédente	Dernier dividende payé		Rdt. Net	PER
			Ouv.	Clôt.		Volume	Valeur			Montant net	Date		

**SECTEUR - AGRICULTURE**      **144,80** points       **0,00 %**

PALC	PALM CI	3 350	3 350	3 350	0,00 %	135	452 250	3 350	-39,09 %	120,30	29-sept.-17	3,59 %	5,95
SCRC	SUCRIVOIRE	1 000	1 000	1 000	0,00 %	5 840	5 824 770	1 000	-12,28 %	137,25	29-sept.-17	13,73 %	6,23
SICC	SICOR CI	3 600	NC	NC	0,00 %			3 600	-8,86 %	1 919,00	25-sept.-00		21,48
SOGC	SOGB CI	3 200	3 150	3 200	0,00 %	75	239 750	3 200	-23,81 %	432,00	23-juil.-18	13,50 %	6,63
SPHC	SAPH CI	3 050	3 000	3 050	0,00 %	680	2 073 300	3 050	-1,45 %	116,20	13-juin-14		6,06
<b>TOTAL</b>						<b>6 730</b>	<b>8 590 070</b>						<b>9,27</b>

**SECTEUR - DISTRIBUTION**      **293,45** points       **0,10 %**

ABJC	SERVAIR ABIDJAN CI	1 280	1 270	1 300	1,56 %	609	774 730	1 300	-35,00 %	98,97	20-juin-18	7,61 %	14,29
BNBC	BERNABE CI	2 495	NC	NC	0,00 %			2 495	-19,52 %	63,00	25-juil.-18	2,53 %	7,79
CFAC	CFAO MOTORS CI	600	610	615	2,50 %	921	564 300	615	55,70 %	9,90	27-juil.-18	1,61 %	27,43
PRSC	TRACTAFRIC MOTORS CI	137 000	130 000	130 000	-5,11 %	15	1 950 000	130 000	-54,95 %	3 839,00	31-août-18	2,95 %	30,47
SHEC	VIVO ENERGY CI	950	950	940	-1,05 %	1 670	1 583 250	940	4,44 %	42,86	23-juil.-18	4,56 %	11,83
TTLIC	TOTAL CI	1 950	1 900	1 950	0,00 %	793	1 511 315	1 950	-29,86 %	97,00	30-juin-17	4,97 %	11,78
TTLS	TOTAL SN	1 440	1 445	1 415	-1,74 %	2 153	3 084 660	1 415	-25,53 %	56,25	27-juil.-18	3,98 %	11,09
<b>TOTAL</b>						<b>6 161</b>	<b>9 468 255</b>						<b>16,38</b>

**AUTRES SECTEURS**

364,00 points → 0,00 %

STAC	SETAO CI	295	295	295	0,00 %	82	24 190	295	63,89 %	4,52
<b>TOTAL</b>						82	24 190			4,52
<b>TOTAL - Marché des actions</b>						168 747	331 210 205			

**MARCHE DES DROITS**

Symbole	Titre	Cours Précédent	Cours du jour		Variation jour	Séance de cotation		Cours Référence	Variation depuis l'origine	Parité	Periode de négociation	
			Ouv.	Clôt.		Volume	Valeur				Début	fin

TOTAL

TOTAL - Marché des droits

**TROISIEME COMPARTIMENT - BRVM PETITES CAPITALISATIONS**

Symbole	Titre	Cours Précédent	Cours du jour		Variation jour	Séance de cotation		Cours Référence	Variation depuis l'origine
			Ouv.	Clôt.		Volume	Valeur		

TOTAL

TOTAL - 3ème Compartiment - BRVM PC

Légende:  
 (d) Ex-dividende  
 Cours du jour: Ouv.: Ouverture Clôt.: Clôture Moy.: Moyen  
 Mentions : NC: Non Coté Ex-c: Ex-coupon Ex-d: Ex-droit SP: Suspendu Val-T: Valeur Théorique  
 PER = Cours / BNPA selon les données disponibles Rdt. Net: Rendement net (DNPA / Cours)  
 Comp.: 1 - Premier Compartiment 2 - Second Compartiment 3 - Compartiment de croissance  
 Ratio de liquidité = Titres échangés / Volume des ordres de vente  
 : Progression de l'indice sectoriel : Stabilité de l'indice sectoriel : Recul de l'indice sectorie

**MARCHE DES OBLIGATIONS**

Symbole	Titre	Valeur nominale	Cours Précédent	Cours du jour	Cours Référence	Séance de cotation		Coupon couru	Période	Coupon d'intérêt Montant net	Eché.	Type Amort
						Volume	Valeur					
<b>OBLIGATIONS D'ETAT</b>												
EOM.O1	ETAT DU MALI 6.20% 2016-2023	8 333	8 333	NC	8 333			138,72	A	516,65	23-mai-19	ACD
EOM.O2	Etat du Mali 6.50% 2017-2024	10 000	10 000	NC	10 000			233,29	A	650,00	20-avr.-19	AC
EOS.O4	ETAT SENEGAL 6.70% 2012-2019	4 000	4 000	NC	4 000			189,44	A	268,00	14-déc.-18	ACD
EOS.O5	ETAT SENEGAL 6.50% 2013-2023	10 000	10 000	NC	10 000			54,76	S	325,00	29-janv.-19	ACD
EOS.O6	ETAT SENEGAL 6.50% 2014-2021	7 000	7 000	NC	7 000			116,22	S	227,50	27-nov.-18	ACD
EOS.O7	ETAT SENEGAL 6.30% 2015-2025	10 000	10 000	NC	10 000			165,70	S	317,59	25-nov.-18	ACD
TPBF.O3	TPBF 6,50% 2013-2020	10 000	10 000	NC	10 000			162,50	S	325,00	29-nov.-18	ACD
TPBF.O4	TPBF 6.50% 2017-2027	10 000	10 000	NC	10 000			51,64	S	327,67	31-janv.-19	ACD
TPBF.O5	TPBF 6,50% 2017-2024	10 000	9 999	NC	9 999			108,33	S	325,00	29-déc.-18	ACD
TPBJ.O1	TPBJ 6.50% 2017-2027	10 000	10 000	10 000	10 000	54	540 000	256,44	A	650,00	7-avr.-19	ACD
TPCI.O15	TPCI 6.30% 2013-2018	10 000	10 000	NC	10 000			149,75	S	315,00	3-déc.-18	ACD
TPCI.O16	TPCI 6.55% 2014-2022	10 000	10 000	NC	10 000			181,25	A	655,00	20-mai-19	ACD
TPCI.O17	TPCI 3% 2014-2024	10 000	10 000	NC	10 000			58,20	S	150,00	19-déc.-18	ACD
TPCI.O18	TPCI 5.85% 2014-2021	10 000	10 000	NC	10 000			113,48	S	292,50	19-déc.-18	ACD
TPCI.O19	TPCI 5.99% 2015-2025	10 000	10 000	NC	10 000			175,60	A	599,00	14-mai-19	ACD
TPCI.O20	TPCI 5.85% 2015-2022	10 000	10 000	NC	10 000			233,36	S	292,50	5-oct.-18	ACD
TPCI.O21	TPCI 6% 2016-2028	10 000	10 000	NC	10 000			235,07	A	600,00	8-avr.-19	ACD
TPCI.O22	TPCI 5.90% 2016-2026	10 000	10 000	NC	10 000			121,23	A	590,00	15-juin-19	ACD
TPCI.O23	TPCI 5.90% 2016-2026	10 000	10 000	NC	10 000			460,68	A	590,00	17-nov.-18	ACD
TPCI.O24	TPCI 6.25% 2017-2029	10 000	9 990	NC	9 990			257,86	S	312,50	30-sept.-18	ACD
TPCI.O25	TPCI 5,95% 2017-2024 A	10 000	10 000	NC	10 000			206,46	S	297,50	24-oct.-18	ACD
TPCI.O26	TPCI 5,95% 2017-2024 B	10 000	10 000	NC	10 000			179,47	S	297,50	10-nov.-18	ACD
TPTG.O1	TPTG 6,90% 2018-2023	10 000	10 000	10 000	10 000	1 000	10 000 000	63,75	S	345,00	26-janv.-19	AC
<b>TOTAL</b>						<b>1 054</b>	<b>10 540 000</b>					
<b>OBLIGATIONS REGIONALES</b>												
BIDC.O3	BIDC-EBID 6.50% 2014-2021	10 000	10 000	NC	10 000			272,01	S	325,00	28-sept.-18	ACD
BIDC.O4	BIDC-EBID 6.10%2017-2027	10 000	9 800	9 996	9 996	141	1 409 436	123,67	A	610,00	16-juin-19	ACD
BOAD.O11	BOAD 5.95% 2012-2019	10 000	10 000	NC	10 000			286,90	A	595,00	6-mars-19	ACD
BOAD.O12	BOAD 5.95% 2014-2021	10 000	10 000	NC	10 000			401,01	A	595,00	26-déc.-18	ACD
CRRH.O1	CRRH-UEMOA 6.10% 2012-2022	10 000	10 000	NC	10 000			26,52	S	305,00	13-févr.-19	AC
CRRH.O2	CRRH-UEMOA 6.10% 2012-2024	10 000	10 000	NC	10 000			71,28	S	305,00	17-janv.-19	AC
CRRH.O3	CRRH-UEMOA 6% 2013-2023	10 000	10 000	NC	10 000			204,92	S	300,00	26-oct.-18	AC
CRRH.O4	CRRH-UEMOA 6% 2014-2024	10 000	9 950	NC	9 950			98,36	S	300,00	30-déc.-18	AC
CRRH.O5	CRRH-UEMOA 5.85% 2015-2025	10 000	10 000	NC	10 000			89,75	S	294,90	4-janv.-19	AC
CRRH.O6	CRRH-UEMOA 5.85% 2016-2026	10 000	10 000	NC	10 000			90,61	S	292,50	3-janv.-19	ACD
CRRH.O7	CRRH-UEMOA 5.95% 2017-2029	9 583	9 583	NC	9 583			161,15	S	285,10	17-nov.-18	AC
SHAF.O3	SHELTER AFRIQUE 6.6% 2014-2021	5 000	5 000	NC	5 000			0,90	S	166,36	28-févr.-19	ACD
<b>TOTAL</b>						<b>141</b>	<b>1 409 436</b>					



**OBLIGATIONS PRIVEES**

ORGT.O1	ORAGROUP 6.75% 2013-2019	10 000	10 000	NC	10 000	158,61	S	337,50	4-déc.-18	ACD
SIFC.O1	SIFCA 6.90% 2013-2021	10 000	10 000	NC	10 000	38,90	A	676,20	8-août-19	ACD

<b>TOTAL</b>		0	0							
--------------	--	---	---	--	--	--	--	--	--	--

**SUKUK ET TITRES ASSIMILES**

SUKCI.S1	SUKUK CI 5.75% 2015-2020	10 000	10 000	NC	10 000	99,03	S	292,29	28-déc.-18	AC
SUKCI.S2	SUKUK CI 5.75% 2016-2023	10 000	10 000	NC	10 000	279,51	S	293,89	7-sept.-18	ACD
SUKSN.S2	SUKUK SN 6% 2016-2026	10 000	9 950	NC	9 950	56,67	S	306,67	26-janv.-19	ACD
SUKTG.S1	SUKUK TG 6.5% 2016-2026	10 000	10 000	NC	10 000		S		17-août-18	ACD

<b>TOTAL</b>		0	0							
--------------	--	---	---	--	--	--	--	--	--	--

<b>TOTAL - Marché des obligations</b>		1 195	11 949 436							
---------------------------------------	--	-------	------------	--	--	--	--	--	--	--

Légende :  
 (\*) Ex-Coupon couru  
 Cours du jour: Ouv.: Ouverture Clôt.: Clôture Moy.: Moyen  
 Type Amort: Type d'Amortissement IF: In Fine AC: Amortissement Constant AD: Amortissement Dégressif ACD: Amortissement Constant Différé  
 Période: Périodicité de paiement des coupons A: Annuelle S: Semestrielle T: Trimestrielle  
 Eché.: Échéance de paiement des intérêts  
 Mentions: NC: Non Coté Ex-c: Ex-coupon ou Ex-droit SP: Suspendu

## INFORMATIONS

### OPERATIONS EN COURS

Emetteur	Opération
ONATEL BF	Fractionnement des actions à raison de deux (02) actions nouvelles pour une (1) action ancienne le 29/08/2018

### AVIS

Entité	N°	Nature	Objet
--------	----	--------	-------

### COMMUNIQUES

Emetteur	N°	Nature	Objet
BERNABE CI	20180829	Notation Financière	Credit rating - BERNABE CI
BANK OF AFRICA BN	20180829-1	Notation Financière	Credit rating- BOA BENIN

## QUANTITES RESIDUELLES

### MARCHE DES ACTIONS

Symbole	Titre	Quantité résiduelle à l'achat	Cours Achat / Vente			Quantité résiduelle à la vente	Cours de Référence
ABJC	SERVAIR ABIDJAN CI	10	1,280	/	1,300	1 039	1 300
BICC	BICI CI	60	4,950	/	5,285	50	5 285
BNBC	BERNABE CI	13	2,450	/	2,495	150	2 495
BOAB	BANK OF AFRICA BN	825	4,800	/	4,900	381	4 900
BOABF	BANK OF AFRICA BF	16	4,625	/	4,700	35	4 780
BOAC	BANK OF AFRICA CI	30	3,950	/	3,995	528	3 995
BOAM	BANK OF AFRICA ML			/	Marché	2 651	2 990
BOAN	BANK OF AFRICA NG	67	4,000	/	4,495	602	4 495
BOAS	BANK OF AFRICA SENEGAL	205	2,305	/	2,400	2 285	2 400
CABC	SICABLE CI	101	1,200	/	1,300	1 728	1 300
CBIBF	CORIS BANK INTERNATIONAL	17	8,000	/	8,100	60	8 200
CFAC	CFAO MOTORS CI	250	620	/	630	21 240	615
CIEC	CIE CI	510	1,650	/	1,700	390	1 700
ECOC	ECOBANK COTE D'IVOIRE	200	22,905	/	23,995	23	23 995
ETIT	ECOBANK TRANS. INCORP. TG			/	22	62 970	22
FTSC	FILTISAC CI	6	2,600	/	2,700	536	2 700
NEIC	NEI-CEDA CI	72	190	/	195	175	190
NSBC	NSIA BANQUE COTE D'IVOIRE	24	7,800	/	7,900	207	7 900
NTLC	NESTLE CI	4	1,750	/	1,795	455	1 800
ONTBF	ONATEL BF	100	3,900	/	4,250	249	4 250
PALC	PALM CI	40	3,250	/	3,300	50	3 350
PRSC	TRACTAFRIC MOTORS CI			/	140,000	107	130 000
SAFC	SAFCA CI			/	5,630	214	5 500
SCRC	SUCRIVOIRE	152	950	/	1,000	3 283	1 000
SDCC	SODE CI			/	4,130	35	4 130
SDSC	BOLLORE	20	2,775	/	3,000	1 513	3 000
SEMC	CROWN SIEM CI			/	13,600	24	13 600
SGBC	SGB CI	2	10,800	/	10,940	388	10 940
SHEC	VIVO ENERGY CI	79	915	/	940	680	940
SIBC	SOCIETE IVOIRIENNE DE BANQUE	45	2,800	/	2,900	525	3 000
SICC	SICOR CI	45	3,600	/	3,870	50	3 600
SIVC	AIR LIQUIDE CI	10	480	/	490	550	490
SLBC	SOLIBRA CI	13	60,100	/	62,000	39	60 500
SMBC	SMB CI	24	18,595	/	20,000	30	20 000
SNTS	SONATEL SN	250	21,125	/	21,300	2 806	21 300
SOGC	SOGB CI	95	3,150	/	3,200	798	3 200
SPHC	SAPH CI	10 000	3,050	/	3,115	10	3 050
STAC	SETAO CI	90	290	/	295	187	295
STBC	SITAB CI			/	1,995	40	2 000
SVOC	MOVIS CI			/	2,695	50	2 695
TTLC	TOTAL CI	1	1,880	/	1,950	1 497	1 950
TTLS	TOTAL SN	230	1,415	/	1,450	940	1 415

mercredi 29 août 2018

TTRC	TRITURAF CI-Ste en Liquidation			/			490
UNLC	UNILEVER CI	20	11,500	/			11 500
UNXC	UNIWAX CI	70	3,000	/	3,195	38	3 195

**QUANTITES RESIDUELLES**

**MARCHE DES DROITS**

Symbole	Titre	Quantité résiduelle à l'achat	Cours Achat / Vente	Quantité résiduelle à la vente	Cours de Référence
---------	-------	-------------------------------	---------------------	--------------------------------	--------------------

**TROISIEME COMPARTIMENT - BRVM PETITES CAPITALISATIONS**

Symbole	Titre	Quantité résiduelle à l'achat	Cours Achat / Vente	Quantité résiduelle à la vente	Cours de Référence
---------	-------	-------------------------------	---------------------	--------------------------------	--------------------

**QUANTITES RESIDUELLES**
**MARCHE DES OBLIGATIONS**

Symbole	Titre	Quantité résiduelle à l'achat	Cours Achat / Vente	Quantité résiduelle à la vente	Cours de Référence
ORGT.O1	ORAGROUP 6.75% 2013-2019		/		10 000
SIFC.O1	SIFCA 6.90% 2013-2021		/		10 000
EOM.O1	ETAT DU MALI 6.20% 2016-2023		/		8 333
EOM.O2	Etat du Mali 6.50% 2017-2024		/		10 000
EOS.O4	ETAT SENEGAL 6.70% 2012-2019		/		4 000
EOS.O5	ETAT SENEGAL 6.50% 2013-2023		/		10 000
EOS.O6	ETAT SENEGAL 6.50% 2014-2021		/		7 000
EOS.O7	ETAT SENEGAL 6.30% 2015-2025		/		10 000
TPCI.O23	TPCI 5.90% 2016-2026		/		10 000
TPCI.O24	TPCI 6.25% 2017-2029		/		9 990
TPCI.O25	TPCI 5,95% 2017-2024 A		/		10 000
TPCI.O26	TPCI 5,95% 2017-2024 B		/		10 000
TPTG.O1	TPTG 6,90% 2018-2023		/ 10,000	1 334	10 000
TPCI.O17	TPCI 3% 2014-2024		/		10 000
TPCI.O18	TPCI 5.85% 2014-2021		/		10 000
TPCI.O19	TPCI 5.99% 2015-2025		/ 9,800	26 539	10 000
TPCI.O20	TPCI 5.85% 2015-2022		/		10 000
TPCI.O21	TPCI 6% 2016-2028		/		10 000
TPCI.O22	TPCI 5.90% 2016-2026		/ 9,800	53 990	10 000
TPBF.O3	TPBF 6,50% 2013-2020		/		10 000
TPBF.O4	TPBF 6.50% 2017-2027	103	10,000 /		10 000
TPBF.O5	TPBF 6,50% 2017-2024		/ 10,000	150	9 999
TPBJ.O1	TPBJ 6.50% 2017-2027		/ 9,900	50 000	10 000
TPCI.O15	TPCI 6.30% 2013-2018		/		10 000
TPCI.O16	TPCI 6.55% 2014-2022		/		10 000
BIDC.O3	BIDC-EBID 6.50% 2014-2021		/		10 000
BIDC.O4	BIDC-EBID 6.10%2017-2027		/ 9,800	1 657	9 996
BOAD.O11	BOAD 5.95% 2012-2019	1 500	9,700 /		10 000
BOAD.O12	BOAD 5.95% 2014-2021		/		10 000
CRRH.O1	CRRH-UEMOA 6.10% 2012-2022		/		10 000
CRRH.O2	CRRH-UEMOA 6.10% 2012-2024		/		10 000
CRRH.O3	CRRH-UEMOA 6% 2013-2023		/		10 000
CRRH.O4	CRRH-UEMOA 6% 2014-2024		/		9 950
CRRH.O5	CRRH-UEMOA 5.85% 2015-2025		/		10 000
CRRH.O6	CRRH-UEMOA 5.85% 2016-2026		/		10 000
CRRH.O7	CRRH-UEMOA 5.95% 2017-2029		/		9 583
SHAF.O3	SHELTER AFRIQUE 6.6% 2014-2021		/ 5,000	12	5 000

## SUKUK ET TITRES ASSIMILES

Symbole	Titre	Quantité résiduelle à l'achat	Cours Achat / Vente	Quantité résiduelle à la vente	Cours de Référence
SUKCI.S1	SUKUK CI 5.75% 2015-2020		/		10 000
SUKCI.S2	SUKUK CI 5.75% 2016-2023		/		10 000
SUKSN.S2	SUKUK SN 6% 2016-2026		/		9 950
SUKTG.S1	SUKUK TG 6.5% 2016-2026		/		10 000

## CALENDRIER DES ASSEMBLEES GENERALES

ANNEE : 2018

Société	Nature	Date	Heure	Lieu
CORIS BANK INTERNATIONAL	Extraordinaire	29/08/2018	09:00:00	Hôtel SOPATEL Silmandé SA
MOVIS CI	Extraordinaire	26/07/2018	11:00:00	Amphithéâtre de l'immeuble CRRAE-UEMOA Sise au Plateau, Immeuble Versus Bank
MOVIS CI	Ordinaire	26/07/2018	09:30:00	Amphithéâtre de l'immeuble CRRAE-UEMOA Sise au Plateau, Immeuble Versus Bank
SMB	Mixte	05/07/2018	09:30:00	Amphithéâtre de la CGECI (La Maison de l'Entreprise) sis à Abidjan-plateau, à l'angle du boulevard de la République et l'Avenue Lamblin
TRACTAFRIC CI	Mixte	29/06/2018	17:00:00	Siège de TRACTAFRIC MOTORS Zone 3, Km 4, boulevard de Marseille, dans le hall HYUNDAI
SODECI	Ordinaire	27/06/2018	15:30:00	Espace Events sis à Abidjan, Cocody 2 Plateaux, Boulevard Latrille (initialement prévue le 20/06/2018 est reportée au 27/06/2018)
UNILEVER CI	Mixte	27/06/2018	09:30:00	Amphithéâtre de l'immeuble CRRAE-UEMOA Sise au Plateau, Immeuble Versus Bank
AIR LIQUIDE CI	Ordinaire	26/06/2018	10:00:00	Salle de Conférence de la CRRAE-UEMOA
BERNABE CI	Ordinaire	25/06/2018	11:00:00	Maison de l'Entreprise (CGECI), Abidjan-Plateau
NESTLE CI	Ordinaire	25/06/2018	10:00:00	LATRILLE EVENTS
SETAO CI	Ordinaire	22/06/2018	10:00:00	Hôtel TIAMA (Salle EBENE) - Abidjan
SAFCA CI	Ordinaire	22/06/2018	10:00:00	Siège de la société, 1,Rue des Carrossiers, Zone 3 C (Face SOCOCE Treichville)
SITAB	Mixte	21/06/2018	10:30:00	Salle JEWELS de la Maison de l'Entreprise C.G.E.C.I au plateau
SICOR	Ordinaire	21/06/2018	09:30:00	Palm Club Hôtel Abidjan, Cocody, angle Boulevard Latrille - Route du Lycée technique
NEI-CEDA CI	Ordinaire	21/06/2018	10:00:00	Hôtel AZALAI, Boulevard VGE à ABIDJAN
CROWN SIEM CI	Mixte	20/06/2018	09:00:00	Siège de la CGECI, sis à la Maison de l'Entreprise, au Plateau, à l'Angle du Boulevard de la République et de l'Avenue Lamblin
CIE CI	Ordinaire	20/06/2018	10:00:00	Sofitel Abidjan Hôtel Ivoire
TOTAL	Ordinaire	20/06/2018	10:00:00	Salle de conférence de l'hôtel Radisson Blu à Abidjan
TOTAL SENEGAL S.A.	Ordinaire	18/06/2018	15:00:00	Hôtel Terrou-Bi, Corniche Ouest, Boulevard Martin Luther King à Dakar
SGB CI	Mixte	13/06/2018	09:00:00	Amphithéâtre de la CGECI, Plateau Angle du Boulevard de la République et de l'Avenue Lamblin
FILTISAC CI	Ordinaire	08/06/2018	10:00:00	Immeuble CRRAE - UMOA ABIDJAN-Plateau (RCI) - Debut des inscriptions à 9h00
BICI CI	Ordinaire	07/06/2018	11:00:00	CGECI Abidjan
UNIWAX CI	Ordinaire	07/06/2018	10:00:00	Espace Latrille Events, sis à Abidjan, II Plateaux (Carrefour Duncan)
CFAO MOTORS CI	Ordinaire	05/06/2018	10:00:00	Siège social de CFAO MOTORS CI sis à Abidjan, 117, Boulevard de Marseille
SOGB	Ordinaire	05/06/2018	11:00:00	Salle de conférence de l'immeuble CRRAE-UMOA, Abidjan Plateau
NSBC	Ordinaire	30/05/2018	10:00:00	Espace Latrille Event sis à Abidjan-Cocody, Deux Plateaux, Boulevard Latrille, à proximité du Carrefour Duncan
ECOBANK CI	Ordinaire	29/05/2018	10:30:00	Espace Latrille Event sis à Abidjan-Cocody, Deux Plateaux, Boulevard Latrille
ONATEL BF	Mixte	17/05/2018	10:00:00	Royal Beach Hôtel, OUAGADOUGOU - BURKINA FASO
SUCRIVOIRE	Ordinaire	17/05/2018	09:30:00	Auditorium de la CRRAE-UMOA sise à Abidjan-Plateau (Rue Botreau Roussel)
BANK OF AFRICA CI	Mixte	14/05/2018	10:00:00	Locaux du siège social, Angle Avenue Terrasson de Fougères et Rue Gourgas
PALM CI	Ordinaire	09/05/2018	09:30:00	Salle de Conférence de la CRRAE-UEMOA, sise à Abidjan-Plateau
BOLLORE TRANSPORT & LOGISTICS	Ordinaire	09/05/2018	10:00:00	Salle de conférence de l'immeuble CRRAE-UEMOA, sise au Plateau. Avenue Delafosse prolongée. face à l'hôtel



mercredi 29 août 2018

PULLMAN à Abidjan				
BANK OF AFRICA ML	Mixte	05/05/2018	09:30:00	Grand-Hôtel
SAPH CI	Ordinaire	03/05/2018	09:30:00	Salle de conférence de CRRAE-UMOA (Versus Bank au Plateau)
SOLIBRA	Ordinaire	24/04/2018	10:30:00	Espace CRISTAL 8, rue du chevalier de Clieu, Zone 4 C, Salle PLATINIUM, ABIDJAN
ECOBANK TG	Ordinaire	24/04/2018	10:30:00	Salle de Conférence du Centre Panafricain Ecobank, 2365, Boulevard du Mono, Lomé, Togo
VIVO ENERGY CI	Ordinaire	19/04/2018	09:00:00	Espace Latrille Event
SONATEL	Ordinaire	17/04/2018	10:00:00	l'hôtel King Fahd Palace à Dakar
BANK OF AFRICA BN	Ordinaire	12/04/2018	10:00:00	Salle de conférence du BENIN MARINA Hôtel
CORIS BANK INTERNATIONAL	Ordinaire	12/04/2018	09:00:00	Hôtel SOPATEL Silmandé SA
SIB	Mixte	06/04/2018	09:00:00	Maison de l'Entreprise (CGECI), Abidjan-Plateau
BANK OF AFRICA BF	Ordinaire	06/04/2018	10:00:00	Salle de Conférence de OUAGA 2000
BANK OF AFRICA NG	Ordinaire	05/04/2018	10:00:00	Centre de formation de la BOA-NIGER (sise à BOA-Siège)
SICABLE	Ordinaire	03/04/2018	10:00:00	Hôtel AZALAI, Boulevard VGE à ABIDJAN
SERVAIR ABIDJAN CI	Ordinaire	28/03/2018	10:00:00	la salle JEWELS de la CGECI sise au Plateau
BANK OF AFRICA SN	Ordinaire	16/03/2018	10:00:00	Immeuble Elan II, 2eme Etage, Route de Ngor, Zone 12, Almadies à Dakar



# L'actualité de la BRVM sur nos plateformes digitales

## Infos BRVM

Pour recevoir les informations boursières par SMS, souscrivez :



Côte d'Ivoire : \*430#  
Bénin : \*430\*15#



Côte d'Ivoire : #139#  
Burkina Faso : \*310#



Côte d'Ivoire : \*431#  
Niger : \*512\*9#  
Togo : \*310#

## Site web

[www.brvm.org](http://www.brvm.org)

## Application Mobile

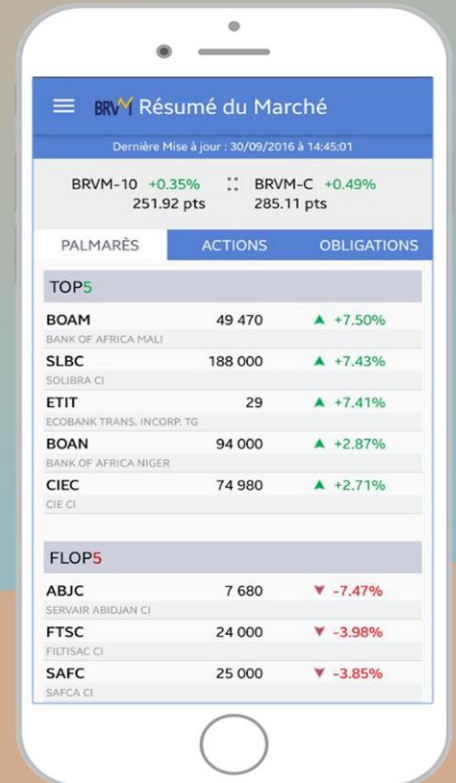

Disponible sur  
 Google play

Disponible sur  
 App Store



Nous suivre sur :

