

BRVM 10	195,53
Variation Jour	↓ -0,13 %
Variation annuelle	↓ -10,98 %



BULLETIN OFFICIEL DE LA COTE

N° 163

jeudi 30 août 2018

Site : www.brvm.org

BRVM Composite	206,81
Variation Jour	↓ -0,16 %
Variation annuelle	↓ -14,91 %

Evolution des indices

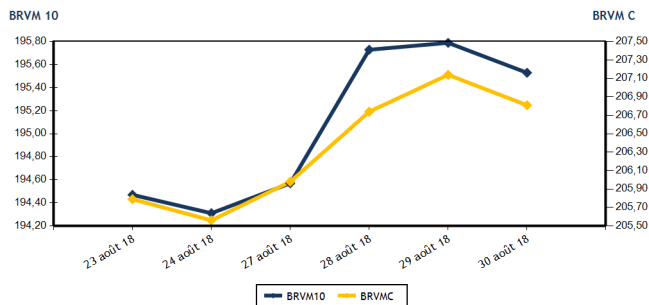

Volumes et valeurs transigés

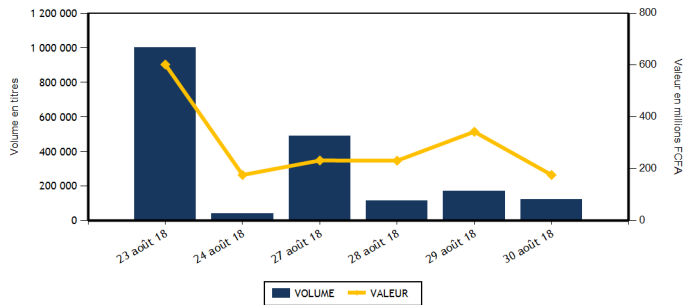

Actions	Niveau	Evol. Jour
Capitalisation boursière (FCFA)	5 816 706 926 565	-0,16 %
Volume échangé	123 853	-26,60 %
Valeur transigée (FCFA)	176 115 566	-46,83 %
Nombre de titres transigés	33	-15,38 %
Nombre de titres en hausse	7	-46,15 %
Nombre de titres en baisse	13	0,00 %
Nombre de titres inchangés	13	0,00 %

PLUS FORTES HAUSSES

Titres	Cours	Evol. Jour	Evol. annuelle
FILTISAC CI (FTSC)	2 850	5,56 %	-42,13 %
ECOBANK TRANS. INCORP. TG (ETIT)	23	4,55 %	35,29 %
BOLLORE (SDSC)	3 090	3,00 %	-38,08 %
BANK OF AFRICA CI (BOAC)	4 095	2,50 %	-16,43 %
SOLIBRA CI (SLBC)	62 000	2,48 %	-50,40 %

Obligations	Niveau	Evol. Jour
Capitalisation boursière (FCFA)	3 199 741 956 126	0,00 %
Volume échangé	30	-97,49 %
Valeur transigée (FCFA)	300 000	-97,49 %
Nombre de titres transigés	1	-66,67 %
Nombre de titres en hausse	0	-100,00 %
Nombre de titres en baisse	0	-100,00 %
Nombre de titres inchangés	1	-50,00 %

PLUS FORTES BAISES

Titres	Cours	Evol. Jour	Evol. annuelle
TOTAL CI (TTLC)	1 805	-7,44 %	-35,07 %
ONATEL BF (ONTBF)	4 000	-5,88 %	-58,16 %
BANK OF AFRICA ML (BOAM)	2 855	-4,52 %	-45,10 %
PALM CI (PALC)	3 250	-2,99 %	-40,91 %
NESTLE CI (NTLC)	1 750	-2,78 %	-7,89 %

INDICES SECTORIELS

Base = 100 au 14 juin 1999	Nombre de sociétés	Valeur	Evol. Jour	Evol. annuelle	Volume	Valeur	PER moyen
BRVM - INDUSTRIE	12	72,30	0,96 %	-29,81 %	3 996	11 140 080	18,82
BRVM - SERVICES PUBLICS	4	628,29	-0,67 %	-10,95 %	6 561	79 014 250	20,43
BRVM - FINANCES	14	76,18	0,42 %	-13,00 %	106 242	72 424 261	7,77
BRVM - TRANSPORT	2	747,33	2,96 %	-37,86 %	1 515	4 545 180	12,80
BRVM - AGRICULTURE	5	143,78	-0,70 %	-21,64 %	932	2 754 600	9,23
BRVM - DISTRIBUTION	7	287,37	-2,07 %	-15,59 %	4 517	6 210 645	16,28
BRVM - AUTRES SECTEURS	1	364,00	0,00 %	63,89 %	90	26 550	4,52
BRVM - PETITES CAPITALISATIONS	-	-	-	-	-	-	-

Indicateurs	1er et 2è Comp.	BRVM PC
PER moyen du marché	12,94	
Taux de rendement moyen du marché	6,39	
Taux de rentabilité moyen du marché	7,00	
Nombre de sociétés cotées	45	
Nombre de lignes obligataires	41	
Volume moyen annuel par séance	6 811,00	
Valeur moyenne annuelle par séance	10 556 111,44	

Indicateurs	1er et 2è Comp.	BRVM PC
Ratio moyen de liquidité	11,97	
Ratio moyen de satisfaction	10,87	
Ratio moyen de tendance	90,81	
Ratio moyen de couverture	110,12	
Taux de rotation moyen du marché	0,01	
Prime de risque du marché	1,73	
Nombre de SGI participantes	25	

Définitions

Volume moyen annuel par séance = Valeur annuel échangé / nombre de séances
 Valeur moyenne annuelle par séance = Valeur annuelle échangée / nombre de séances
 Ratio moyen de liquidité = Moyenne des ratios de liquidité (Titres échangés / Volume des ordres de vente)
 Ratio moyen de satisfaction = Moyenne des ratios de satisfaction (Titres échangés / Volume des ordres d'achat)
 Ratio moyen de tendance = Moyenne des ratios de tendance (Volume des ordres d'achat / Volume des ordres de vente)
 Ratio moyen de couverture = Moyenne des ratios de couverture (Volume des ordres de vente / Volume des ordres d'achat)

Taux moyen de rotation = moyenne des taux de rotation des actions cotées (volume transigé / capi flottante)
 PER moyen du marché = moyenne des PER des actions cotées ayant un PER positif
 Taux de rendement moyen = moyenne des taux de rendement des actions cotées ayant distribué un dividende
 Taux de rentabilité moyen = moyenne des taux de rentabilité des actions cotées
 Prime de risque du marché = (1 / le PER moyen du marché) - le taux de référence actuel des emprunts d'Etat



BRVM - BOURSE REGIONALE DES VALEURS MOBILIERES
 BRVM - Société Anonyme au capital de 3.062.040.000 CFA - RC : CI - ABJ - 1997 - B - 208435 - CC : 9819725 - E
 Siège Social : Abidjan - CÔTE D'IVOIRE. Adresse : 18, Rue Joseph ANOMA (Rue des Banques) - Abidjan
 Tél : +225 20 32 66 85 / 86, Fax : +225 20 32 66 84, Mail : brvm@brvm.org, Site Web : www.brvm.org

MARCHE DES ACTIONS

Symbole	Titre	Cours Précédent	Cours du jour		Variation jour	Séance de cotation		Cours Référence	Variation de l'année précédente	Dernier dividende payé		Rdt. Net	PER
			Ouv.	Clôt.		Volume	Valeur			Montant net	Date		
SECTEUR - INDUSTRIE		72,30	points		↑				0,96 %				
CABC	SICABLE CI	1 300	NC	NC	0,00 %			1 300	17,65 %	100,00	31-mai-18	7,69 %	7,85
FTSC	FILTISAC CI	2 700	2 700	2 850	5,56 %	3 071	8 420 460	2 850	-42,13 %	161,27	16-août-18	5,66 %	16,13
NEIC	NEI-CEDA CI	190	195	190	0,00 %	292	56 740	190	413,51 %	9,00	28-juin-01		4,80
NTLC	NESTLE CI	1 800	1 750	1 750	-2,78 %	5	8 750	1 750	-7,89 %	31,50	12-août-11		
SEMC	CROWN SIEM CI	13 600	NC	NC	0,00 %			13 600	-1,98 %	676,80	29-sept.-17	4,98 %	57,26
SIVC	AIR LIQUIDE CI	490	490	490	0,00 %	210	102 900	490	22,50 %	63,00	29-sept.-17	12,86 %	
SLBC	SOLIBRA CI	60 500	62 000	62 000	2,48 %	18	1 116 000	62 000	-50,40 %	2 322,00	14-juin-18	3,75 %	24,01
SMBC	SMB CI	20 000	NC	NC	0,00 %			20 000	162,47 %	450,00	29-août-18	2,25 %	5,19
STBC	SITAB CI	2 000	NC	NC	0,00 %			2 000	-44,44 %	206,20	19-juin-17	10,31 %	
TTRC	TRITURAF CI-Ste en Liquidation	490	SP	SP	0,00 %			490	0,00 %	1 440,00	19-juil.-02		
UNLC	UNILEVER CI	11 500	11 500	11 500	0,00 %	21	241 500	11 500	35,29 %	1 233,00	9-juil.-12		
UNXC	UNIWAX CI	3 195	3 195	3 195	0,00 %	379	1 193 730	3 195	-25,18 %	173,70	13-juil.-18	5,44 %	16,52
TOTAL						3 996	11 140 080						18,82
SECTEUR - SERVICES PUBLICS		628,29	points		↓				-0,67 %				
CIEC	CIE CI	1 700	1 700	1 700	0,00 %	2 433	4 119 750	1 700	-19,05 %	31,95	20-juil.-18	1,88 %	47,91
ONTBF	ONATEL BF	4 250	4 250	4 000	-5,88 %	749	3 009 970	4 000	-16,32 %	363,96	6-juin-18	9,10 %	9,62
SDCC	SODE CI	4 130	4 130	4 130	0,00 %	5	20 650	4 130	-30,12 %	270,00	29-août-18	6,54 %	13,65
SNTS	SONATEL SN	21 300	21 300	21 300	0,00 %	3 374	71 863 880	21 300	-9,36 %	1 500,00	23-mai-18	7,04 %	10,53
TOTAL						6 561	79 014 250						20,43
SECTEUR - FINANCES		76,18	points		↑				0,42 %				
BICC	BICI CI	5 285	4 995	5 280	-0,09 %	46	232 075	5 280	-37,81 %	213,56	2-juil.-18	4,04 %	9,48
BOAB	BANK OF AFRICA BN	4 900	4 900	4 900	0,00 %	784	3 848 250	4 900	-34,23 %	407,00	15-mai-18	8,31 %	6,66
BOABF	BANK OF AFRICA BF	4 780	4 700	4 700	-1,67 %	434	2 001 775	4 700	-34,27 %	358,00	7-mai-18	7,62 %	6,86
BOAC	BANK OF AFRICA CI	3 995	3 920	4 095	2,50 %	1 208	4 787 230	4 095	-16,43 %	295,00	6-juin-18	7,20 %	7,55
BOAM	BANK OF AFRICA ML	2 990	2 935	2 855	-4,52 %	146	411 555	2 855	-45,10 %	290,00	31-mai-18	10,16 %	5,86
BOAN	BANK OF AFRICA NG	4 495	NC	NC	0,00 %			4 495	-9,19 %	379,00	31-mai-18	8,43 %	8,02
BOAS	BANK OF AFRICA SENEGAL	2 400	2 345	2 340	-2,50 %	628	1 448 820	2 340	-6,40 %	160,00	2-mai-18	6,84 %	5,55
CBIBF	CORIS BANK INTERNATIONAL	8 200	8 200	8 100	-1,22 %	587	4 696 100	8 100	-19,00 %	336,00	5-juil.-18	4,15 %	13,24
ECOC	ECOBANK COTE D'IVOIRE	23 995	22 905	23 990	-0,02 %	964	22 018 335	23 990	-19,17 %	1 844,00	22-juin-18	7,69 %	9,95
ETIT	ECOBANK TRANS. INCORP. TG	22	22	23	4,55 %	95 477	2 100 496	23	35,29 %	1,21	28-avr.-17	5,25 %	3,27
NSBC	NSIA BANQUE COTE D'IVOIRE	7 900	7 550	7 800	-1,27 %	860	6 476 740	7 800	-19,25 %	466,10	25-juin-18	5,98 %	9,25
SAFC	SAFCA CI	5 500	NC	NC	0,00 %			5 500	-49,54 %	576,00	29-juil.-11		
SGBC	SGB CI	10 940	10 800	10 950	0,09 %	1 200	13 113 605	10 950	-5,19 %	585,00	17-juil.-18	5,34 %	8,60
SIBC	SOCIETE IVOIRIENNE DE BANQUE	3 000	2 995	2 995	-0,17 %	3 908	11 289 280	2 995	-11,91 %	189,00	8-juin-18	6,31 %	6,65
TOTAL						106 242	72 424 261						7,77
SECTEUR - TRANSPORT		747,33	points		↑				2,96 %				
SDSC	BOLLORE	3 000	3 000	3 090	3,00 %	1 515	4 545 180	3 090	-38,08 %	182,00	30-mai-18	5,89 %	12,80
SVOC	MOVIS CI	2 695	NC	NC	0,00 %			2 695	-15,91 %	270,00	5-juil.-99		
TOTAL						1 515	4 545 180						12,80

MARCHE DES ACTIONS

Symbole	Titre	Cours Précédent	Cours du jour		Variation jour	Séance de cotation		Cours Référence	Variation de l'année précédente	Dernier dividende payé		Rdt. Net	PER
			Ouv.	Clôt.		Volume	Valeur			Montant net	Date		
SECTEUR - AGRICULTURE		143,78	points		↓	-0,70 %							
PALC	PALM CI	3 350	3 250	3 250	-2,99 %	20	65 000	3 250	-40,91 %	120,30	29-sept.-17	3,70 %	5,77
SCRC	SUCRIVOIRE	1 000	1 000	1 000	0,00 %	104	104 000	1 000	-12,28 %	137,25	29-sept.-17	13,73 %	6,23
SICC	SICOR CI	3 600	NC	NC	0,00 %			3 600	-8,86 %	1 919,00	25-sept.-00		21,48
SOGC	SOGB CI	3 200	3 200	3 200	0,00 %	808	2 585 600	3 200	-23,81 %	432,00	23-juil.-18	13,50 %	6,63
SPHC	SAPH CI	3 050	NC	NC	0,00 %			3 050	-1,45 %	116,20	13-juin-14		6,06
TOTAL						932	2 754 600						9,23
SECTEUR - DISTRIBUTION		287,37	points		↓	-2,07 %							
ABJC	SERVAIR ABIDJAN CI	1 300	1 300	1 290	-0,77 %	210	272 000	1 290	-35,50 %	98,97	20-juin-18	7,67 %	14,18
BNBC	BERNABE CI	2 495	NC	NC	0,00 %			2 495	-19,52 %	63,00	25-juil.-18	2,53 %	7,79
CFAC	CFAO MOTORS CI	615	620	615	0,00 %	480	296 450	615	55,70 %	9,90	27-juil.-18	1,61 %	27,43
PRSC	TRACTAFRIC MOTORS CI	130 000	NC	NC	0,00 %			130 000	-54,95 %	3 839,00	31-août-18	2,95 %	30,47
SHEC	VIVO ENERGY CI	940	940	940	0,00 %	1 088	1 022 290	940	4,44 %	42,86	23-juil.-18	4,56 %	11,83
TTLC	TOTAL CI	1 950	1 945	1 805	-7,44 %	1 699	3 115 405	1 805	-35,07 %	97,00	30-juin-17	5,37 %	10,90
TTLS	TOTAL SN	1 415	1 415	1 450	2,47 %	1 040	1 504 500	1 450	-23,68 %	56,25	27-juil.-18	3,88 %	11,36
TOTAL						4 517	6 210 645						16,28
AUTRES SECTEURS		364,00	points		→	0,00 %							
STAC	SETAO CI	295	295	295	0,00 %	90	26 550	295	63,89 %				4,52
TOTAL						90	26 550						4,52
TOTAL - Marché des actions						123 853	176 115 566						

MARCHE DES DROITS

Symbole	Titre	Cours Précédent	Cours du jour		Variation jour	Séance de cotation		Cours Référence	Variation depuis l'origine	Parité	Periode de négociation	
			Ouv.	Clôt.		Volume	Valeur				Début	fin
TOTAL												
TOTAL - Marché des droits												

TROISIEME COMPARTIMENT - BRVM PETITES CAPITALISATIONS

Symbole	Titre	Cours Précédent	Cours du jour		Variation jour	Séance de cotation		Cours Référence	Variation depuis l'origine
			Ouv.	Clôt.		Volume	Valeur		
TOTAL									
TOTAL - 3ème Compartiment - BRVM PC									

Légende:
 (d) Ex-dividende
 Cours du jour: Ouv.: Ouverture Clôt.: Clôture Moy.: Moyen
 Mentions : NC: Non Coté Ex-c: Ex-coupon Ex-d: Ex-droit SP: Suspendu Val-T: Valeur Théorique
 PER = Cours / BNPA selon les données disponibles Rdt. Net: Rendement net (DNPA / Cours)
 Comp.: 1 - Premier Compartiment 2 - Second Compartiment 3 - Compartiment de croissance
 Ratio de liquidité = Titres échangés / Volume des ordres de vente
 : Progression de l'indice sectoriel : Stabilité de l'indice sectoriel : Recul de l'indice sectoriel

MARCHE DES OBLIGATIONS

Symbole	Titre	Valeur nominale	Cours Précédent	Cours du jour	Cours Référence	Séance de cotation Volume	Coupon couru Valeur	Coupon d'intérêt Période Montant net	Eché.	Type Amort	
OBLIGATIONS D'ETAT											
EOM.01	ETAT DU MALI 6.20% 2016-2023	8 333	8 333	NC	8 333		140,13	A	516,65	23-mai-19	ACD
EOM.02	Etat du Mali 6.50% 2017-2024	10 000	10 000	NC	10 000		235,07	A	650,00	20-avr.-19	AC
EOS.04	ETAT SENEGAL 6.70% 2012-2019	4 000	4 000	NC	4 000		190,17	A	268,00	14-déc.-18	ACD
EOS.05	ETAT SENEGAL 6.50% 2013-2023	10 000	10 000	NC	10 000		56,52	S	325,00	29-janv.-19	ACD
EOS.06	ETAT SENEGAL 6.50% 2014-2021	7 000	7 000	NC	7 000		117,46	S	227,50	27-nov.-18	ACD
EOS.07	ETAT SENEGAL 6.30% 2015-2025	10 000	10 000	NC	10 000		167,42	S	317,59	25-nov.-18	ACD
TPBF.03	TPBF 6,50% 2013-2020	10 000	10 000	NC	10 000		164,27	S	325,00	29-nov.-18	ACD
TPBF.04	TPBF 6.50% 2017-2027	10 000	10 000	10 000	10 000	30	300 000	S	327,67	31-janv.-19	ACD
TPBF.05	TPBF 6,50% 2017-2024	10 000	9 999	NC	9 999		110,11	S	325,00	29-déc.-18	ACD
TPBJ.01	TPBJ 6.50% 2017-2027	10 000	10 000	NC	10 000		258,22	A	650,00	7-avr.-19	ACD
TPCI.015	TPCI 6.30% 2013-2018	10 000	10 000	NC	10 000		151,48	S	315,00	3-déc.-18	ACD
TPCI.016	TPCI 6.55% 2014-2022	10 000	10 000	NC	10 000		183,04	A	655,00	20-mai-19	ACD
TPCI.017	TPCI 3% 2014-2024	10 000	10 000	NC	10 000		59,02	S	150,00	19-déc.-18	ACD
TPCI.018	TPCI 5.85% 2014-2021	10 000	10 000	NC	10 000		115,08	S	292,50	19-déc.-18	ACD
TPCI.019	TPCI 5.99% 2015-2025	10 000	10 000	NC	10 000		177,24	A	599,00	14-mai-19	ACD
TPCI.020	TPCI 5.85% 2015-2022	10 000	10 000	NC	10 000		234,96	S	292,50	5-oct.-18	ACD
TPCI.021	TPCI 6% 2016-2028	10 000	10 000	NC	10 000		236,71	A	600,00	8-avr.-19	ACD
TPCI.022	TPCI 5.90% 2016-2026	10 000	10 000	NC	10 000		122,85	A	590,00	15-juin-19	ACD
TPCI.023	TPCI 5.90% 2016-2026	10 000	10 000	NC	10 000		462,30	A	590,00	17-nov.-18	ACD
TPCI.024	TPCI 6.25% 2017-2029	10 000	9 990	NC	9 990		259,56	S	312,50	30-sept.-18	ACD
TPCI.025	TPCI 5,95% 2017-2024 A	10 000	10 000	NC	10 000		208,09	S	297,50	24-oct.-18	ACD
TPCI.026	TPCI 5,95% 2017-2024 B	10 000	10 000	NC	10 000		181,09	S	297,50	10-nov.-18	ACD
TPTG.01	TPTG 6,90% 2018-2023	10 000	10 000	NC	10 000		65,63	S	345,00	26-janv.-19	AC
TOTAL						30	300 000				
OBLIGATIONS REGIONALES											
BIDC.03	BIDC-EBID 6.50% 2014-2021	10 000	10 000	NC	10 000		273,78	S	325,00	28-sept.-18	ACD
BIDC.04	BIDC-EBID 6.10%2017-2027	10 000	9 996	NC	9 996		125,34	A	610,00	16-juin-19	ACD
BOAD.011	BOAD 5.95% 2012-2019	10 000	10 000	NC	10 000		288,53	A	595,00	6-mars-19	ACD
BOAD.012	BOAD 5.95% 2014-2021	10 000	10 000	NC	10 000		402,64	A	595,00	26-déc.-18	ACD
CRRH.01	CRRH-UEMOA 6.10% 2012-2022	10 000	10 000	NC	10 000		28,18	S	305,00	13-févr.-19	AC
CRRH.02	CRRH-UEMOA 6.10% 2012-2024	10 000	10 000	NC	10 000		72,93	S	305,00	17-janv.-19	AC
CRRH.03	CRRH-UEMOA 6% 2013-2023	10 000	10 000	NC	10 000		206,56	S	300,00	26-oct.-18	AC
CRRH.04	CRRH-UEMOA 6% 2014-2024	10 000	9 950	NC	9 950		100,00	S	300,00	30-déc.-18	AC
CRRH.05	CRRH-UEMOA 5.85% 2015-2025	10 000	10 000	NC	10 000		91,36	S	294,90	4-janv.-19	AC
CRRH.06	CRRH-UEMOA 5.85% 2016-2026	10 000	10 000	NC	10 000		92,20	S	292,50	3-janv.-19	ACD
CRRH.07	CRRH-UEMOA 5.95% 2017-2029	9 583	9 583	NC	9 583		162,70	S	285,10	17-nov.-18	AC
SHAF.03	SHELTER AFRIQUE 6.6% 2014-2021	5 000	5 000	NC	5 000		1,81	S	166,36	28-févr.-19	ACD
TOTAL						0	0				
OBLIGATIONS PRIVEES											
ORGT.01	ORAGROUP 6.75% 2013-2019	10 000	10 000	NC	10 000		160,45	S	337,50	4-déc.-18	ACD
SIFC.01	SIFCA 6.90% 2013-2021	10 000	10 000	NC	10 000		40,76	A	676,20	8-août-19	ACD
TOTAL						0	0				
SUKUK ET TITRES ASSIMILES											
SUKCI.S1	SUKUK CI 5.75% 2015-2020	10 000	10 000	NC	10 000		100,63	S	292,29	28-déc.-18	AC
SUKCI.S2	SUKUK CI 5.75% 2016-2023	10 000	10 000	NC	10 000		281,11	S	293,89	7-sept.-18	ACD
SUKSN.S2	SUKUK SN 6% 2016-2026	10 000	9 950	NC	9 950		58,33	S	306,67	26-janv.-19	ACD
SUKTG.S1	SUKUK TG 6.5% 2016-2026	10 000	10 000	NC	10 000			S		17-août-18	ACD
TOTAL						0	0				
TOTAL - Marché des obligations						30	300 000				

Légende :
 (*) Ex-Coupon couru
 Cours du jour: Ouv.: Ouverture Clôt.: Clôture Moy.: Moyen
 Type Amort: Type d'Amortissement IF: In Fine AC: Amortissement Constant AD: Amortissement Dégressif ACD: Amortissement Constant Différé
 Période: Périodicité de paiement des coupons A: Annuelle S: Semestrielle T: Trimestrielle
 Eché.: Échéance de paiement des intérêts
 Mentions: NC: Non Coté Ex-c: Ex-coupon ou Ex-droit SP: Suspendu

INFORMATIONS

OPERATIONS EN COURS

Emetteur	Opération
----------	-----------

AVIS

Entité	N°	Nature	Objet
--------	----	--------	-------

COMMUNIQUES

Emetteur	N°	Nature	Objet
----------	----	--------	-------

QUANTITES RESIDUELLES
MARCHE DES ACTIONS

Symbole	Titre	Quantité résiduelle à l'achat	Cours Achat / Vente			Quantité résiduelle à la vente	Cours de Référence
ABJC	SERVAIR ABIDJAN CI	10	1,280	/	1,295	200	1 290
BICC	BICI CI	27	4,950	/	5,280	589	5 280
BNBC	BERNABE CI	13	2,450	/	2,495	150	2 495
BOAB	BANK OF AFRICA BN	1 525	4,800	/	4,900	339	4 900
BOABF	BANK OF AFRICA BF	102	4,600	/	4,700	933	4 700
BOAC	BANK OF AFRICA CI	132	3,925	/	4,000	80	4 095
BOAM	BANK OF AFRICA ML			/	2,850	460	2 855
BOAN	BANK OF AFRICA NG			/	Marché	5	4 495
BOAS	BANK OF AFRICA SENEGAL	2 150	2,300	/	2,340	27	2 340
CABC	SICABLE CI	10	1,250	/	1,300	1 728	1 300
CBIBF	CORIS BANK INTERNATIONAL	1 000	7,810	/	8,100	986	8 100
CFAC	CFAO MOTORS CI	10	610	/	615	2 424	615
CIEC	CIE CI	10	1,645	/	1,700	1 902	1 700
ECOC	ECOBANK COTE D'IVOIRE	7	23,750	/	23,950	2	23 990
ETIT	ECOBANK TRANS. INCORP. TG	400	22	/	23	560 378	23
FTSC	FILTISAC CI	185	2,700	/	2,850	1	2 850
NEIC	NEI-CEDA CI	590	190	/	195	123	190
NSBC	NSIA BANQUE COTE D'IVOIRE	5	7,500	/	7,800	425	7 800
NTLC	NESTLE CI			/	1,750	370	1 750
ONTBF	ONATEL BF	2	4,000	/	4,200	347	4 000
PALC	PALM CI	20	3,250	/	3,300	50	3 250
PRSC	TRACTAFRIC MOTORS CI			/	130,000	1	130 000
SAFC	SAFCA CI			/	5,630	214	5 500
SCRC	SUCRIVOIRE	31	1,000	/			1 000
SDCC	SODE CI			/	4,120	100	4 130
SDSC	BOLLORE	15	2,900	/	3,090	1 998	3 090
SEMC	CROWN SIEM CI			/	13,600	24	13 600
SGBC	SGB CI	3	10,760	/	10,950	483	10 950
SHEC	VIVO ENERGY CI	1 290	940	/	950	381	940
SIBC	SOCIETE IVOIRIENNE DE BANQUE	20	2,855	/	2,995	2 205	2 995
SICC	SICOR CI	45	3,600	/	3,870	50	3 600
SIVC	AIR LIQUIDE CI	10	480	/	490	365	490
SLBC	SOLIBRA CI	1	60,600	/	62,000	291	62 000
SMBC	SMB CI			/	19,990	500	20 000
SNTS	SONATEL SN	73	21,295	/	21,300	7 062	21 300
SOGC	SOGB CI	95	3,150	/	3,195	97	3 200
SPHC	SAPH CI	50 000	3,050	/	3,100	520	3 050
STAC	SETAO CI			/	295	97	295
STBC	SITAB CI			/	1,995	40	2 000
SVOC	MOVIS CI			/	2,695	50	2 695
TTLC	TOTAL CI			/	1,805	139	1 805
TTLS	TOTAL SN	365	1,450	/	1,495	100	1 450
TTRC	TRITURAF CI-Ste en Liquidation			/			490
UNLC	UNILEVER CI	1 923	11,000	/	11,500	61	11 500
UNXC	UNIWAX CI	100	3,005	/	3,195	333	3 195

QUANTITES RESIDUELLES**MARCHE DES DROITS**

Symbole	Titre	Quantité résiduelle à l'achat	Cours Achat / Vente	Quantité résiduelle à la vente	Cours de Référence
---------	-------	-------------------------------	---------------------	--------------------------------	--------------------

TROISIEME COMPARTIMENT - BRVM PETITES CAPITALISATIONS

Symbole	Titre	Quantité résiduelle à l'achat	Cours Achat / Vente	Quantité résiduelle à la vente	Cours de Référence
---------	-------	-------------------------------	---------------------	--------------------------------	--------------------

QUANTITES RESIDUELLES
MARCHE DES OBLIGATIONS

Symbole	Titre	Quantité résiduelle à l'achat	Cours Achat / Vente	Quantité résiduelle à la vente	Cours de Référence
ORGT.O1	ORAGROUP 6.75% 2013-2019		/		10 000
SIFC.O1	SIFCA 6.90% 2013-2021		/		10 000
EOM.O1	ETAT DU MALI 6.20% 2016-2023		/		8 333
EOM.O2	Etat du Mali 6.50% 2017-2024		/		10 000
EOS.O4	ETAT SENEGAL 6.70% 2012-2019		/		4 000
EOS.O5	ETAT SENEGAL 6.50% 2013-2023		/		10 000
EOS.O6	ETAT SENEGAL 6.50% 2014-2021		/		7 000
EOS.O7	ETAT SENEGAL 6.30% 2015-2025		/		10 000
TPCI.O23	TPCI 5.90% 2016-2026		/		10 000
TPCI.O24	TPCI 6.25% 2017-2029		/		9 990
TPCI.O25	TPCI 5,95% 2017-2024 A		/		10 000
TPCI.O26	TPCI 5,95% 2017-2024 B		/		10 000
TPTG.O1	TPTG 6,90% 2018-2023		/ 10,000	1 334	10 000
TPCI.O17	TPCI 3% 2014-2024		/		10 000
TPCI.O18	TPCI 5.85% 2014-2021		/		10 000
TPCI.O19	TPCI 5.99% 2015-2025		/ 9,800	26 539	10 000
TPCI.O20	TPCI 5.85% 2015-2022		/		10 000
TPCI.O21	TPCI 6% 2016-2028		/		10 000
TPCI.O22	TPCI 5.90% 2016-2026		/ 9,800	49 990	10 000
TPBF.O3	TPBF 6,50% 2013-2020		/		10 000
TPBF.O4	TPBF 6.50% 2017-2027	73	10,000	/	10 000
TPBF.O5	TPBF 6,50% 2017-2024		/ 10,000	150	9 999
TPBJ.O1	TPBJ 6.50% 2017-2027		/ 9,900	50 000	10 000
TPCI.O15	TPCI 6.30% 2013-2018		/		10 000
TPCI.O16	TPCI 6.55% 2014-2022		/		10 000
BIDC.O3	BIDC-EBID 6.50% 2014-2021		/		10 000
BIDC.O4	BIDC-EBID 6.10% 2017-2027		/ 9,900	1 657	9 996
BOAD.O11	BOAD 5.95% 2012-2019	1 500	9,700	/	10 000
BOAD.O12	BOAD 5.95% 2014-2021		/		10 000
CRRH.O1	CRRH-UEMOA 6.10% 2012-2022		/		10 000
CRRH.O2	CRRH-UEMOA 6.10% 2012-2024		/		10 000
CRRH.O3	CRRH-UEMOA 6% 2013-2023		/		10 000
CRRH.O4	CRRH-UEMOA 6% 2014-2024		/		9 950
CRRH.O5	CRRH-UEMOA 5.85% 2015-2025		/		10 000
CRRH.O6	CRRH-UEMOA 5.85% 2016-2026		/		10 000
CRRH.O7	CRRH-UEMOA 5.95% 2017-2029		/		9 583
SHAF.O3	SHELTER AFRIQUE 6.6% 2014-2021		/ 5,000	12	5 000

SUKUK ET TITRES ASSIMILES

Symbole	Titre	Quantité résiduelle à l'achat	Cours Achat / Vente	Quantité résiduelle à la vente	Cours de Référence
SUKCI.S1	SUKUK CI 5.75% 2015-2020		/		10 000
SUKCI.S2	SUKUK CI 5.75% 2016-2023		/		10 000
SUKSN.S2	SUKUK SN 6% 2016-2026		/		9 950
SUKTG.S1	SUKUK TG 6.5% 2016-2026		/		10 000

CALENDRIER DES ASSEMBLEES GENERALES

ANNEE : 2018

Société	Nature	Date	Heure	Lieu
CORIS BANK INTERNATIONAL	Extraordinaire	29/08/2018	09:00:00	Hôtel SOPATEL Silmandé SA
MOVIS CI	Extraordinaire	26/07/2018	11:00:00	Amphithéâtre de l'immeuble CRRAE-UEMOA Sise au Plateau, Immeuble Versus Bank
MOVIS CI	Ordinaire	26/07/2018	09:30:00	Amphithéâtre de l'immeuble CRRAE-UEMOA Sise au Plateau, Immeuble Versus Bank
SMB	Mixte	05/07/2018	09:30:00	Amphithéâtre de la CGECI (La Maison de l'Entreprise) sis à Abidjan-plateau, à l'angle du boulevard de la République et l'Avenue Lamblin
TRACTAFRIC CI	Mixte	29/06/2018	17:00:00	Siège de TRACTAFRIC MOTORS Zone 3, Km 4, boulevard de Marseille, dans le hall HYUNDAI
SODECI	Ordinaire	27/06/2018	15:30:00	Espace Events sis à Abidjan, Cocody 2 Plateaux, Boulevard Latrille (initialement prévue le 20/06/2018 est reportée au 27/06/2018)
UNILEVER CI	Mixte	27/06/2018	09:30:00	Amphithéâtre de l'immeuble CRRAE-UEMOA Sise au Plateau, Immeuble Versus Bank
AIR LIQUIDE CI	Ordinaire	26/06/2018	10:00:00	Salle de Conférence de la CRRAE-UEMOA
BERNABE CI	Ordinaire	25/06/2018	11:00:00	Maison de l'Entreprise (CGECI), Abidjan-Plateau
NESTLE CI	Ordinaire	25/06/2018	10:00:00	LATRILLE EVENTS
SETAO CI	Ordinaire	22/06/2018	10:00:00	Hôtel TIAMA (Salle EBENE) - Abidjan
SAFCA CI	Ordinaire	22/06/2018	10:00:00	Siège de la société, 1,Rue des Carrossiers, Zone 3 C (Face SOCOCE Treichville)
SITAB	Mixte	21/06/2018	10:30:00	Salle JEWELS de la Maison de l'Entreprise C.G.E.C.I au plateau
SICOR	Ordinaire	21/06/2018	09:30:00	Palm Club Hôtel Abidjan, Cocody, angle Boulevard Latrille - Route du Lycée technique
NEI-CEDA CI	Ordinaire	21/06/2018	10:00:00	Hôtel AZALAI, Boulevard VGE à ABIDJAN
CROWN SIEM CI	Mixte	20/06/2018	09:00:00	Siège de la CGECI, sis à la Maison de l'Entreprise, au Plateau, à l'Angle du Boulevard de la République et de l'Avenue Lamblin
CIE CI	Ordinaire	20/06/2018	10:00:00	Sofitel Abidjan Hôtel Ivoire
TOTAL	Ordinaire	20/06/2018	10:00:00	Salle de conférence de l'hôtel Radisson Blu à Abidjan
TOTAL SENEGAL S.A.	Ordinaire	18/06/2018	15:00:00	Hôtel Terrou-Bi, Corniche Ouest, Boulevard Martin Luther King à Dakar
SGB CI	Mixte	13/06/2018	09:00:00	Amphithéâtre de la CGECI, Plateau Angle du Boulevard de la République et de l'Avenue Lamblin
FILTISAC CI	Ordinaire	08/06/2018	10:00:00	Immeuble CRRAE - UMOA ABIDJAN-Plateau (RCI) - Debut des inscriptions à 9h00
BICI CI	Ordinaire	07/06/2018	11:00:00	CGECI Abidjan
UNIWAX CI	Ordinaire	07/06/2018	10:00:00	Espace Latrille Events, sis à Abidjan, II Plateaux (Carrefour Duncan)
CFAO MOTORS CI	Ordinaire	05/06/2018	10:00:00	Siège social de CFAO MOTORS CI sis à Abidjan, 117, Boulevard de Marseille
SOGB	Ordinaire	05/06/2018	11:00:00	Salle de conférence de l'immeuble CRRAE-UMOA, Abidjan Plateau
NSBC	Ordinaire	30/05/2018	10:00:00	Espace Latrille Event sis à Abidjan-Cocody, Deux Plateaux, Boulevard Latrille, à proximité du Carrefour Duncan
ECOBANK CI	Ordinaire	29/05/2018	10:30:00	Espace Latrille Event sis à Abidjan-Cocody, Deux Plateaux, Boulevard Latrille
ONATEL BF	Mixte	17/05/2018	10:00:00	Royal Beach Hôtel, OUAGADOUGOU - BURKINA FASO
SUCRIVOIRE	Ordinaire	17/05/2018	09:30:00	Auditorium de la CRRAE-UMOA sise à Abidjan-Plateau (Rue Botreau Roussel)
BANK OF AFRICA CI	Mixte	14/05/2018	10:00:00	Locaux du siège social, Angle Avenue Terrasson de Fougères et Rue Gourgas
PALM CI	Ordinaire	09/05/2018	09:30:00	Salle de Conférence de la CRRAE-UEMOA, sise à Abidjan-Plateau
BOLLORE TRANSPORT & LOGISTICS	Ordinaire	09/05/2018	10:00:00	Salle de conférence de l'immeuble CRRAE-UEMOA, sise au Plateau, Avenue Delafosse prolongée, face à l'hôtel PULLMAN à Abidjan
BANK OF AFRICA ML	Mixte	05/05/2018	09:30:00	Grand-Hôtel
SAPH CI	Ordinaire	03/05/2018	09:30:00	Salle de conférence de CRRAE-UMOA (Versus Bank au Plateau)
SOLIBRA	Ordinaire	24/04/2018	10:30:00	Espace CRISTAL 8, rue du chevalier de Clieu, Zone 4 C, Salle PLATINIUM, ABIDJAN
ECOBANK TG	Ordinaire	24/04/2018	10:30:00	Salle de Conférence du Centre Panafricain Ecobank, 2365, Boulevard du Mono, Lomé, Togo

jeudi 30 août 2018

VIVO ENERGY CI	Ordinaire	19/04/2018	09:00:00	Espace Latrille Event
SONATEL	Ordinaire	17/04/2018	10:00:00	l'hôtel King Fahd Palace à Dakar
BANK OF AFRICA BN	Ordinaire	12/04/2018	10:00:00	Salle de conférence du BENIN MARINA Hôtel
CORIS BANK INTERNATIONAL	Ordinaire	12/04/2018	09:00:00	Hôtel SOPATEL Silmandé SA
SIB	Mixte	06/04/2018	09:00:00	Maison de l'Entreprise (CGECI), Abidjan-Plateau
BANK OF AFRICA BF	Ordinaire	06/04/2018	10:00:00	Salle de Conférence de OUAGA 2000
BANK OF AFRICA NG	Ordinaire	05/04/2018	10:00:00	Centre de formation de la BOA-NIGER (sise à BOA-Siège)
SICABLE	Ordinaire	03/04/2018	10:00:00	Hôtel AZALAI, Boulevard VGE à ABIDJAN
SERVAIR ABIDJAN CI	Ordinaire	28/03/2018	10:00:00	la salle JEWELS de la CGECI sise au Plateau
BANK OF AFRICA SN	Ordinaire	16/03/2018	10:00:00	Immeuble Elan II, 2eme Etage, Route de Ngor, Zone 12, Almadies à Dakar

L'actualité de la BRVM sur nos plateformes digitales

Infos BRVM

Pour recevoir les informations boursières par SMS, souscrivez :



Côte d'Ivoire : *430#
Bénin : *430*15#



Côte d'Ivoire : #139#
Burkina Faso : *310#



Côte d'Ivoire : *431#
Niger : *512*9#
Togo : *310#

Site web

www.brvm.org

Application Mobile

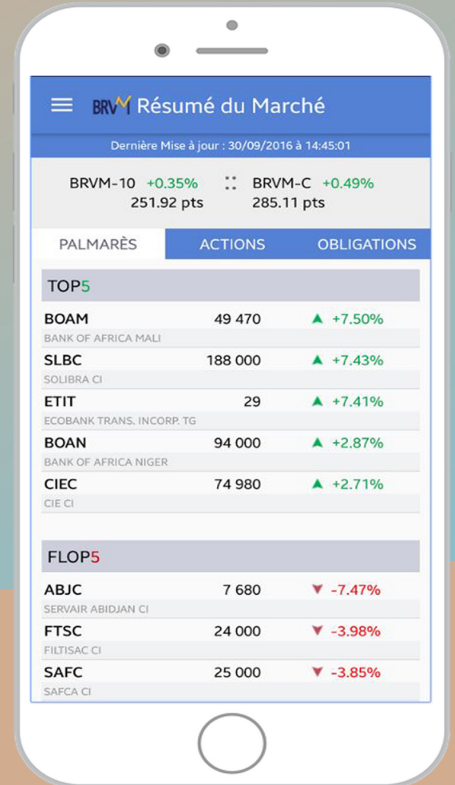

Disponible sur
 Google play

Disponible sur
 App Store



Nous suivre sur :

