

BRVM 10	190,41
Variation Jour	↓ -0,39 %
Variation annuelle	↓ -13,31 %



BULLETIN OFFICIEL DE LA COTE

N° 170

lundi 10 septembre 2018

Site : www.brvm.org

BRVM Composite	200,61
Variation Jour	↓ -0,47 %
Variation annuelle	↓ -17,46 %

Evolution des indices

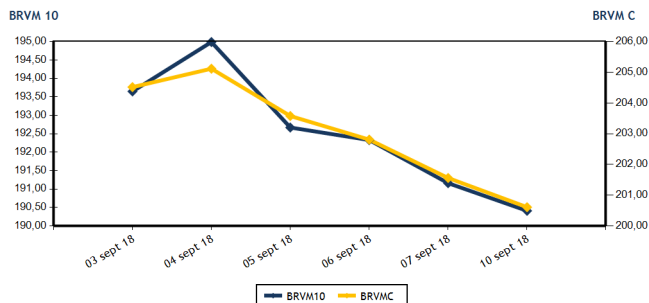

Volumes et valeurs transigés

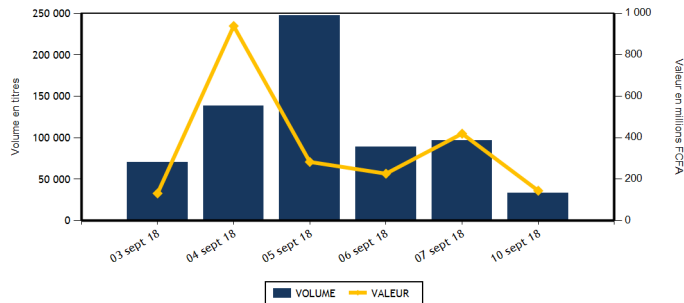

Actions	Niveau	Evol. Jour
Capitalisation boursière (FCFA)	5 642 159 526 790	-0,47 %
Volume échangé	31 984	-66,94 %
Valeur transigée (FCFA)	129 498 280	-69,13 %
Nombre de titres transigés	36	2,86 %
Nombre de titres en hausse	8	14,29 %
Nombre de titres en baisse	19	0,00 %
Nombre de titres inchangés	9	0,00 %

PLUS FORTES HAUSSES

Titres	Cours	Evol. Jour	Evol. annuelle
TOTAL SN (TTLS)	1 490	5,30 %	-21,58 %
SAPH CI (SPHC)	3 150	2,94 %	1,78 %
BANK OF AFRICA NG (BOAN)	3 950	1,28 %	-20,20 %
VIVO ENERGY CI (SHEC)	940	1,08 %	4,44 %
BERNABE CI (BNBC)	2 265	0,67 %	-26,94 %

INDICES SECTORIELS

Base = 100 au 14 juin 1999	Nombre de sociétés	Valeur	Evol. Jour	Evol. annuelle	Volume	Valeur	PER moyen
BRVM - INDUSTRIE	12	69,49	-1,68 %	-32,53 %	4 642	8 417 945	18,21
BRVM - SERVICES PUBLICS	4	615,20	-0,20 %	-12,80 %	2 783	23 286 520	19,63
BRVM - FINANCES	14	73,15	-0,87 %	-16,46 %	20 781	90 971 480	7,37
BRVM - TRANSPORT	2	725,68	0,00 %	-39,66 %	270	810 000	12,42
BRVM - AGRICULTURE	5	139,13	-0,17 %	-24,17 %	1 590	3 415 785	8,96
BRVM - DISTRIBUTION	7	279,64	0,61 %	-17,86 %	1 918	2 596 550	15,78
BRVM - AUTRES SECTEURS	1	364,00	0,00 %	63,89 %	0	0	4,52
BRVM - PETITES CAPITALISATIONS	-	-	-	-	-	-	-

Obligations	Niveau	Evol. Jour
Capitalisation boursière (FCFA)	3 291 219 186 824	0,00 %
Volume échangé	1 497	2 724,53 %
Valeur transigée (FCFA)	14 981 760	6 414,46 %
Nombre de titres transigés	4	100,00 %
Nombre de titres en hausse	1	
Nombre de titres en baisse	0	-100,00 %
Nombre de titres inchangés	3	

PLUS FORTES BAISES

Titres	Cours	Evol. Jour	Evol. annuelle
SMB CI (SMBC)	18 400	-7,07 %	141,47 %
FILTISAC CI (FTSC)	2 700	-3,40 %	-45,18 %
SOGB CI (SOGC)	2 900	-3,33 %	-30,95 %
UNIWAX CI (UNXC)	2 910	-2,84 %	-31,85 %
SUCRIVOIRE (SCRC)	955	-2,55 %	-16,23 %

Indicateurs	1er et 2è Comp.	BRVM PC
PER moyen du marché	12,47	
Taux de rendement moyen du marché	6,75	
Taux de rentabilité moyen du marché	6,93	
Nombre de sociétés cotées	45	
Nombre de lignes obligataires	42	
Volume moyen annuel par séance	6 599,00	
Valeur moyenne annuelle par séance	10 287 418,90	

Indicateurs	1er et 2è Comp.	BRVM PC
Ratio moyen de liquidité	2,71	
Ratio moyen de satisfaction	2,75	
Ratio moyen de tendance	101,74	
Ratio moyen de couverture	98,29	
Taux de rotation moyen du marché	0,00	
Prime de risque du marché	2,02	
Nombre de SGI participantes	26	

Définitions

Volume moyen annuel par séance = Valeur annuelle échangée / nombre de séances
 Valeur moyenne annuelle par séance = Valeur annuelle échangée / nombre de séances
 Ratio moyen de liquidité = Moyenne des ratios de liquidité (Titres échangés / Volume des ordres de vente)
 Ratio moyen de satisfaction = Moyenne des ratios de satisfaction (Titres échangés / Volume des ordres d'achat)
 Ratio moyen de tendance = Moyenne des ratios de tendance (Volume des ordres d'achat / Volume des ordres de vente)
 Ratio moyen de couverture = Moyenne des ratios de couverture (Volume des ordres de vente / Volume des ordres d'achat)

Taux moyen de rotation = moyenne des taux de rotation des actions cotées (volume transigé / capi flottante)
 PER moyen du marché = moyenne des PER des actions cotées ayant un PER positif
 Taux de rendement moyen = moyenne des taux de rendement des actions cotées ayant distribué un dividende
 Taux de rentabilité moyen = moyenne des taux de rentabilité des actions cotées
 Prime de risque du marché = (1 / le PER moyen du marché) - le taux de référence actuel des emprunts d'Etat



BRVM - BOURSE REGIONALE DES VALEURS MOBILIERES
 BRVM - Société Anonyme au capital de 3.062.040.000 CFA - RC : CI - ABJ - 1997 - B - 208435 - CC : 9819725 - E
 Siège Social : Abidjan - CÔTE D'IVOIRE. Adresse : 18, Rue Joseph ANOMA (Rue des Banques) - Abidjan
 Tél : +225 20 32 66 85 / 86, Fax : +225 20 32 66 84, Mail : brvm@brvm.org, Site Web : www.brvm.org

MARCHE DES ACTIONS

Symbole	Titre	Cours Précédent	Cours du jour Ouv. Clôt.	Variation jour	Séance de cotation Volume Valeur	Cours Référence	Variation de l'année précédente	Dernier dividende payé Montant net Date	Rdt. Net	PER
SECTEUR - INDUSTRIE		69,49	points	↓ -1,68 %						
CABC	SICABLE CI	1 200	1 175 1 175	-2,08 %	30 35 250	1 175	6,33 %	100,00 31-mai-18	8,51 %	7,10
FTSC	FILTISAC CI	2 795	2 700 2 700	-3,40 %	45 121 500	2 700	-45,18 %	161,27 16-août-18	5,97 %	15,28
NEIC	NEI-CEDA CI	170	180 170	0,00 %	2 241 381 380	170	359,46 %	9,00 28-juin-01		4,29
NTLC	NESTLE CI	1 620	NC NC	0,00 %		1 620	-14,74 %	31,50 12-août-11		
SEMC	CROWN SIEM CI	13 525	NC NC	0,00 %		13 525	-2,52 %	676,80 29-sept.-17	5,00 %	56,94
SIVC	AIR LIQUIDE CI	470	470 470	0,00 %	80 37 600	470	17,50 %	63,00 29-sept.-17	13,40 %	
SLBC	SOLIBRA CI	62 000	62 000 62 000	0,00 %	20 1 240 000	62 000	-50,40 %	2 322,00 14-juin-18	3,75 %	24,01
SMBC	SMB CI	19 800	18 400 18 400	-7,07 %	3 55 200	18 400	141,47 %	450,00 29-août-18	2,45 %	4,78
STBC	SITAB CI	1 945	NC NC	0,00 %		1 945	-45,97 %	206,20 19-juin-17	10,60 %	
TTRC	TRITURAF CI-Ste en Liquidation	490	SP SP	0,00 %		490	0,00 %	1 440,00 19-juil.-02		
UNLC	UNILEVER CI	12 800	12 800 12 800	0,00 %	9 115 200	12 800	50,59 %	1 233,00 9-juil.-12		
UNXC	UNIWAX CI	2 995	2 995 2 910	-2,84 %	2 214 6 431 815	2 910	-31,85 %	173,70 13-juil.-18	5,97 %	15,04
TOTAL					4 642 8 417 945					18,21
SECTEUR - SERVICES PUBLICS		615,20	points	↓ -0,20 %						
CIEC	CIE CI	1 645	1 600 1 635	-0,61 %	151 243 685	1 635	-22,14 %	31,95 20-juil.-18	1,95 %	46,08
ONTBF	ONATEL BF	3 800	3 800 3 750	-1,32 %	1 857 6 994 980	3 750	-21,55 %	363,96 6-juin-18	9,71 %	9,02
SDCC	SODE CI	3 990	3 980 3 945	-1,13 %	10 39 695	3 945	-33,25 %	270,00 29-août-18	6,84 %	13,04
SNTS	SONATEL SN	21 000	21 000 20 995	-0,02 %	765 16 008 160	20 995	-10,66 %	1 500,00 23-mai-18	7,14 %	10,38
TOTAL					2 783 23 286 520					19,63
SECTEUR - FINANCES		73,15	points	↓ -0,87 %						
BICC	BICI CI	4 985	4 950 4 900	-1,71 %	131 642 400	4 900	-42,29 %	213,56 2-juil.-18	4,36 %	8,79
BOAB	BANK OF AFRICA BN	4 590	4 510 4 600	0,22 %	1 130 5 150 220	4 600	-38,26 %	407,00 15-mai-18	8,85 %	6,26
BOABF	BANK OF AFRICA BF	4 595	4 500 4 500	-2,07 %	298 1 341 000	4 500	-37,06 %	358,00 7-mai-18	7,96 %	6,57
BOAC	BANK OF AFRICA CI	3 740	3 670 3 700	-1,07 %	9 044 33 192 800	3 700	-24,49 %	295,00 6-juin-18	7,97 %	6,82
BOAM	BANK OF AFRICA ML	2 495	2 495 2 500	0,20 %	316 789 720	2 500	-51,92 %	290,00 31-mai-18	11,60 %	5,13
BOAN	BANK OF AFRICA NG	3 900	4 000 3 950	1,28 %	3 214 12 711 550	3 950	-20,20 %	379,00 31-mai-18	9,59 %	7,05
BOAS	BANK OF AFRICA SENEGAL	2 270	2 300 2 280	0,44 %	109 249 500	2 280	-8,80 %	160,00 2-mai-18	7,02 %	5,41
CBIBF	CORIS BANK INTERNATIONAL	8 125	8 100 8 100	-0,31 %	1 8 100	8 100	-19,00 %	336,00 5-juil.-18	4,15 %	13,24
ECOC	ECOBANK COTE D'IVOIRE	23 800	23 500 23 490	-1,30 %	20 469 900	23 490	-20,86 %	1 844,00 22-juin-18	7,85 %	9,74
ETIT	ECOBANK TRANS. INCORP. TG	22	22 22	0,00 %	450 9 900	22	29,41 %	1,21 28-avr.-17	5,49 %	3,13
NSBC	NSIA BANQUE COTE D'IVOIRE	7 800	7 400 7 625	-2,24 %	3 799 27 626 380	7 625	-21,07 %	466,10 25-juin-18	6,11 %	9,04
SAFC	SAFCA CI	5 500	NC NC	0,00 %		5 500	-49,54 %	576,00 29-juil.-11		
SGBC	SGB CI	10 700	10 700 10 500	-1,87 %	301 3 202 440	10 500	-9,09 %	585,00 17-juil.-18	5,57 %	8,24
SIBC	SOCIETE IVOIRIENNE DE BANQUE	2 900	2 800 2 895	-0,17 %	1 968 5 577 570	2 895	-14,85 %	189,00 8-juin-18	6,53 %	6,42
TOTAL					20 781 90 971 480					7,37
SECTEUR - TRANSPORT		725,68	points	→ 0,00 %						
SDSC	BOLLORE	3 000	3 000 3 000	0,00 %	270 810 000	3 000	-39,88 %	182,00 30-mai-18	6,07 %	12,42
SVOC	MOVIS CI	2 650	NC NC	0,00 %		2 650	-17,32 %	270,00 5-juil.-99		
TOTAL					270 810 000					12,42

MARCHE DES ACTIONS

Symbole	Titre	Cours Précédent	Cours du jour		Variation jour	Séance de cotation		Cours Référence	Variation de l'année précédente	Dernier dividende payé		Rdt. Net	PER
			Ouv.	Clôt.		Volume	Valeur			Montant net	Date		
SECTEUR - AGRICULTURE		139,13	points		↓	-0,17 %							
PALC	PALM CI	3 105	3 105	3 105	0,00 %	55	170 775	3 105	-43,55 %	120,30	29-sept.-17	3,87 %	5,51
SCRC	SUCRIVOIRE	980	950	955	-2,55 %	667	634 645	955	-16,23 %	137,25	29-sept.-17	14,37 %	5,95
SICC	SICOR CI	3 530	NC	NC	0,00 %			3 530	-10,63 %	1 919,00	25-sept.-00		21,06
SOGC	SOGB CI	3 000	2 995	2 900	-3,33 %	642	1 919 790	2 900	-30,95 %	432,00	23-juil.-18	14,90 %	6,01
SPHC	SAPH CI	3 060	3 055	3 150	2,94 %	226	690 575	3 150	1,78 %	116,20	13-juin-14		6,26
TOTAL						1 590	3 415 785						8,96
SECTEUR - DISTRIBUTION		279,64	points		↑	0,61 %							
ABJC	SERVAIR ABIDJAN CI	1 200	1 200	1 200	0,00 %	900	1 080 000	1 200	-40,00 %	98,97	20-juin-18	8,25 %	13,19
BNBC	BERNABE CI	2 250	2 265	2 265	0,67 %	30	67 950	2 265	-26,94 %	63,00	25-juil.-18	2,78 %	7,07
CFAC	CFAO MOTORS CI	575	575	570	-0,87 %	120	68 500	570	44,30 %	9,90	27-juil.-18	1,74 %	25,42
PRSC	TRACTAFRIC MOTORS CI	130 000	NC	NC	0,00 %			130 000	-54,95 %	3 839,00	31-août-18	2,95 %	30,47
SHEC	VIVO ENERGY CI	930	915	940	1,08 %	27	24 880	940	4,44 %	42,86	23-juil.-18	4,56 %	11,83
TTLC	TOTAL CI	1 790	1 790	1 790	0,00 %	436	781 520	1 790	-35,61 %	97,00	30-juin-17	5,42 %	10,81
TTLS	TOTAL SN	1 415	1 415	1 490	5,30 %	405	573 700	1 490	-21,58 %	56,25	27-juil.-18	3,78 %	11,68
TOTAL						1 918	2 596 550						15,78
AUTRES SECTEURS		364,00	points		→	0,00 %							
STAC	SETAO CI	295	NC	NC	0,00 %			295	63,89 %				4,52
TOTAL						0	0						4,52
TOTAL - Marché des actions						31 984	129 498 280						

MARCHE DES DROITS

Symbole	Titre	Cours Précédent	Cours du jour		Variation jour	Séance de cotation		Cours Référence	Variation depuis l'origine	Parité	Periode de négociation	
			Ouv.	Clôt.		Volume	Valeur				Début	fin
TOTAL												
TOTAL - Marché des droits												

TROISIEME COMPARTIMENT - BRVM PETITES CAPITALISATIONS

Symbole	Titre	Cours Précédent	Cours du jour		Variation jour	Séance de cotation		Cours Référence	Variation depuis l'origine
			Ouv.	Clôt.		Volume	Valeur		
TOTAL									
TOTAL - 3ème Compartiment - BRVM PC									

Légende:
 (d) Ex-dividende
 Cours du jour: Ouv.: Ouverture Clôt.: Clôture Moy.: Moyen
 Mentions: NC: Non Coté Ex-c: Ex-coupon Ex-d: Ex-droit SP: Suspendu Val-T: Valeur Théorique
 PER = Cours / BNPA selon les données disponibles Rdt. Net: Rendement net (DNPA / Cours)
 Comp.: 1 - Premier Compartiment 2 - Second Compartiment 3 - Compartiment de croissance
 Ratio de liquidité = Titres échangés / Volume des ordres de vente
 : Progression de l'indice sectoriel : Stabilité de l'indice sectoriel : Recul de l'indice sectoriel

MARCHE DES OBLIGATIONS

Symbole	Titre	Valeur nominale	Cours Précédent	Cours du jour	Cours Référence	Séance de cotation		Coupon couru	Coupon d'intérêt		Type Amort	
						Volume	Valeur	Période	Montant net	Eché.		
OBLIGATIONS D'ETAT												
EOM.01	ETAT DU MALI 6.20% 2016-2023	8 333	8 333	NC	8 333			155,70	A	516,65	23-mai-19	ACD
EOM.02	Etat du Mali 6.50% 2017-2024	10 000	10 000	NC	10 000			254,66	A	650,00	20-avr.-19	AC
EOS.04	ETAT SENEGAL 6.70% 2012-2019	4 000	4 000	NC	3 999.60			198,25	A	268,00	14-déc.-18	ACD
EOS.05	ETAT SENEGAL 6.50% 2013-2023	10 000	10 000	NC	10 000			75,95	S	325,00	29-janv.-19	ACD
EOS.06	ETAT SENEGAL 6.50% 2014-2021	7 000	7 000	NC	7 000			131,06	S	227,50	27-nov.-18	ACD
EOS.07	ETAT SENEGAL 6.30% 2015-2025	10 000	10 000	10 000	10 000	99	990 000	186,41	S	317,59	25-nov.-18	ACD
TPBF.03	TPBF 6,50% 2013-2020	10 000	10 000	10 000	10 000	48	480 000	183,70	S	325,00	29-nov.-18	ACD
TPBF.04	TPBF 6.50% 2017-2027	10 000	10 000	NC	10 000			73,01	S	327,67	31-janv.-19	ACD
TPBF.05	TPBF 6,50% 2017-2024	10 000	9 999	NC	9 999			129,64	S	325,00	29-déc.-18	ACD
TPBF.06	TPBF 6.50% 2018-2025	10 000	10 000	NC	10 000			172,74	S	325,89	5-déc.-18	ACD
TPBJ.01	TPBJ 6.50% 2017-2027	10 000	10 000	NC	10 000			277,81	A	650,00	7-avr.-19	ACD
TPCI.015	TPCI 6.30% 2013-2018	10 000	10 000	NC	10 000			170,41	S	315,00	3-déc.-18	ACD
TPCI.016	TPCI 6.55% 2014-2022	10 000	10 000	10 012	10 012	980	9 811 760	202,78	A	655,00	20-mai-19	ACD
TPCI.017	TPCI 3% 2014-2024	10 000	10 000	NC	10 000			68,03	S	150,00	19-déc.-18	ACD
TPCI.018	TPCI 5.85% 2014-2021	10 000	10 000	NC	10 000			132,66	S	292,50	19-déc.-18	ACD
TPCI.019	TPCI 5.99% 2015-2025	10 000	9 800	NC	9 800			195,29	A	599,00	14-mai-19	ACD
TPCI.020	TPCI 5.85% 2015-2022	10 000	10 000	NC	10 000			252,54	S	292,50	5-oct.-18	ACD
TPCI.021	TPCI 6% 2016-2028	10 000	10 000	NC	10 000			254,79	A	600,00	8-avr.-19	ACD
TPCI.022	TPCI 5.90% 2016-2026	10 000	10 000	NC	10 000			140,63	A	590,00	15-juin-19	ACD
TPCI.023	TPCI 5.90% 2016-2026	10 000	10 000	NC	10 000			480,08	A	590,00	17-nov.-18	ACD
TPCI.024	TPCI 6.25% 2017-2029	10 000	9 990	NC	9 990			278,35	S	312,50	30-sept.-18	ACD
TPCI.025	TPCI 5,95% 2017-2024 A	10 000	10 000	NC	10 000			225,97	S	297,50	24-oct.-18	ACD
TPCI.026	TPCI 5,95% 2017-2024 B	10 000	10 000	NC	10 000			198,87	S	297,50	10-nov.-18	ACD
TPTG.01	TPTG 6,90% 2018-2023	10 000	9 999	NC	9 999			86,25	S	345,00	26-janv.-19	AC
TOTAL						1 127	11 281 760					
OBLIGATIONS REGIONALES												
BIDC.03	BIDC-EBID 6.50% 2014-2021	10 000	10 000	10 000	10 000	370	3 700 000	293,21	S	325,00	28-sept.-18	ACD
BIDC.04	BIDC-EBID 6.10% 2017-2027	10 000	9 996	NC	9 996			143,73	A	610,00	16-juin-19	ACD
BOAD.011	BOAD 5.95% 2012-2019	10 000	10 000	NC	10 000			306,47	A	595,00	6-mars-19	ACD
BOAD.012	BOAD 5.95% 2014-2021	10 000	10 000	NC	10 000			420,58	A	595,00	26-déc.-18	ACD
CRRH.01	CRRH-UEMOA 6.10% 2012-2022	10 000	10 000	NC	10 000			46,41	S	305,00	13-févr.-19	AC
CRRH.02	CRRH-UEMOA 6.10% 2012-2024	10 000	10 000	NC	10 000			91,17	S	305,00	17-janv.-19	AC
CRRH.03	CRRH-UEMOA 6% 2013-2023	10 000	10 000	NC	10 000			224,59	S	300,00	26-oct.-18	AC
CRRH.04	CRRH-UEMOA 6% 2014-2024	10 000	9 950	NC	9 950			118,03	S	300,00	30-déc.-18	AC
CRRH.05	CRRH-UEMOA 5.85% 2015-2025	10 000	10 000	NC	10 000			108,99	S	294,90	4-janv.-19	AC
CRRH.06	CRRH-UEMOA 5.85% 2016-2026	10 000	10 000	NC	10 000			109,69	S	292,50	3-janv.-19	ACD
CRRH.07	CRRH-UEMOA 5.95% 2017-2029	9 583	9 583	NC	9 583			179,74	S	285,10	17-nov.-18	AC
SHAF.03	SHELTER AFRIQUE 6.6% 2014-2021	5 000	5 000	NC	5 000			11,75	S	166,36	28-févr.-19	ACD
TOTAL						370	3 700 000					
OBLIGATIONS PIVEES												
ORGT.01	ORAGROUP 6.75% 2013-2019	10 000	10 000	NC	10 000			180,74	S	337,50	4-déc.-18	ACD
SIFC.01	SIFCA 6.90% 2013-2021	10 000	10 000	NC	10 000			61,14	A	676,20	8-août-19	ACD
TOTAL						0	0					
SUKUK ET TITRES ASSIMILES												
SUKCI.S1	SUKUK CI 5.75% 2015-2020	10 000	10 000	NC	10 000			118,19	S	292,29	28-déc.-18	AC
SUKCI.S2	SUKUK CI 5.75% 2016-2023	10 000	10 000	NC	10 000			4,79	S	289,10	7-mars-19	ACD
SUKSN.S2	SUKUK SN 6% 2016-2026	10 000	9 950	NC	9 950			76,67	S	306,67	26-janv.-19	ACD
SUKTG.S1	SUKUK TG 6.5% 2016-2026	10 000	10 000	NC	10 000				S		17-août-18	ACD
TOTAL						0	0					
TOTAL - Marché des obligations						1 497	14 981 760					

Légende :
 (*) Ex-Coupon couru (**) Ex-marge de profits
 Cours du jour: Ouv.: Ouverture Clôt.: Clôture Moy.: Moyen
 Type Amort: Type d'Amortissement IF: In Fine AC: Amortissement Constant AD: Amortissement Dégressif ACD: Amortissement Constant Différé
 Période: Périodicité de paiement des coupons A: Annuelle S: Semestrielle T: Trimestrielle
 Eché.: Échéance de paiement des intérêts
 Mentions: NC: Non Coté Ex-c: Ex-coupon ou Ex-droit SP: Suspendu

INFORMATIONS

OPERATIONS EN COURS

Emetteur	Opération
TPBJ	Emprunt obligataire "TPBJ 6.50% 2018-2025"- Première cotation le 25/10/2018

AVIS

Entité	N°	Nature	Objet
BRVM	141-2018	Païement de dividendes	Païement de dividendes - Exercice 2017 - SUCRIVOIRE CI
BRVM	142-2018	Païement de dividendes	Païement de dividendes - Exercice 2017 - PALM CI

COMMUNIQUES

Emetteur	N°	Nature	Objet
----------	----	--------	-------

QUANTITES RESIDUELLES

MARCHE DES ACTIONS

Symbole	Titre	Quantité résiduelle à l'achat	Cours Achat / Vente		Quantité résiduelle à la vente	Cours de Référence
ABJC	SERVAIR ABIDJAN CI	110	1,110	/ 1,200	118	1 200
BICC	BICI CI			/ 4,900	228	4 900
BNBC	BERNABE CI	27	2,120	/ 2,265	5	2 265
BOAB	BANK OF AFRICA BN	251	4,500	/ 4,600	16	4 600
BOABF	BANK OF AFRICA BF	89	4,400	/ 4,500	6	4 500
BOAC	BANK OF AFRICA CI	820	3,610	/ 3,700	364	3 700
BOAM	BANK OF AFRICA ML	22	2,425	/ 2,480	165	2 500
BOAN	BANK OF AFRICA NG	990	3,950	/ 4,000	602	3 950
BOAS	BANK OF AFRICA SENEGAL	40	2,280	/ 2,300	954	2 280
CABC	SICABLE CI			/ 1,170	144	1 175
CBIBF	CORIS BANK INTERNATIONAL			/ Marché	5	8 100
CFAC	CFAO MOTORS CI	704	560	/ 570	349	570
CIEC	CIE CI	17	1,620	/ 1,630	100	1 635
ECOC	ECOBANK COTE D'IVOIRE	1 351	22,800	/ 23,490	29	23 490
ETIT	ECOBANK TRANS. INCORP. TG	181 048	22	/ 23	783 621	22
FTSC	FILTISAC CI	200	2,610	/ 2,700	194	2 700
NEIC	NEI-CEDA CI	180	160	/ 170	1 636	170
NSBC	NSIA BANQUE COTE D'IVOIRE	356	7,215	/ 7,625	644	7 625
N TLC	NESTLE CI	5	1,500	/ 1,630	75	1 620
ONTBF	ONATEL BF	26	3,700	/ 3,750	250	3 750
PALC	PALM CI	201	3,105	/ 3,200	114	3 105
PRSC	TRACTAFRIC MOTORS CI			/ 130,000	18	130 000
SAFC	SAFCA CI			/ Marché	15	5 500
SCRC	SUCRIVOIRE	570	955	/ 965	257	955
SDCC	SODE CI			/ 3,945	105	3 945
SDSC	BOLLORE	32	2,995	/ 3,000	425	3 000
SEMC	CROWN SIEM CI			/ 13,500	20	13 525
SGBC	SGB CI			/ 10,600	18	10 500
SHEC	VIVO ENERGY CI	200	915	/ 940	23	940
SIBC	SOCIETE IVOIRIENNE DE BANQUE	35	2,805	/ 2,895	498	2 895
SICC	SICOR CI	2	3,530	/		3 530
SIVC	AIR LIQUIDE CI	45	450	/ 465	2 047	470
SLBC	SOLIBRA CI	1	61,200	/ 62,000	257	62 000
SMBC	SMB CI			/ 19,500	60	18 400
SNTS	SONATEL SN	5	20,900	/ 20,990	31	20 995
SOGC	SOGB CI	64	2,900	/ 2,950	240	2 900
SPHC	SAPH CI	49 785	3,055	/ 3,150	49	3 150
STAC	SETAO CI	15	275	/ 295	1 000	295
STBC	SITAB CI	3	1,850	/ 1,900	40	1 945
SVOC	MOVIS CI			/ 2,645	100	2 650
TTLC	TOTAL CI	20	1,750	/ 1,785	5	1 790
TTLS	TOTAL SN	75	1,415	/ 1,480	67	1 490
TTRC	TRITURAF CI-Ste en Liquidation			/		490
UNLC	UNILEVER CI			/ 12,995	5	12 800
UNXC	UNIWAX CI	20	2,870	/ 2,905	25	2 910

QUANTITES RESIDUELLES

MARCHE DES DROITS

Symbole	Titre	Quantité résiduelle à l'achat	Cours Achat / Vente	Quantité résiduelle à la vente	Cours de Référence
---------	-------	-------------------------------	---------------------	--------------------------------	--------------------

TROISIEME COMPARTIMENT - BRVM PETITES CAPITALISATIONS

Symbole	Titre	Quantité résiduelle à l'achat	Cours Achat / Vente	Quantité résiduelle à la vente	Cours de Référence
---------	-------	-------------------------------	---------------------	--------------------------------	--------------------

QUANTITES RESIDUELLES
MARCHE DES OBLIGATIONS

Symbole	Titre	Quantité résiduelle à l'achat	Cours Achat / Vente	Quantité résiduelle à la vente	Cours de Référence
ORGT.O1	ORAGROUP 6.75% 2013-2019		/ 10,000	10	10 000
SIFC.O1	SIFCA 6.90% 2013-2021		/		10 000
EOM.O1	ETAT DU MALI 6.20% 2016-2023		/		8 333
EOM.O2	Etat du Mali 6.50% 2017-2024		/		10 000
EOS.O4	ETAT SENEGAL 6.70% 2012-2019		/		4 000
EOS.O5	ETAT SENEGAL 6.50% 2013-2023		/		10 000
EOS.O6	ETAT SENEGAL 6.50% 2014-2021		/ 7,175	500	7 000
EOS.O7	ETAT SENEGAL 6.30% 2015-2025		/		10 000
TPCI.O22	TPCI 5.90% 2016-2026		/ 9,795	30	10 000
TPCI.O23	TPCI 5.90% 2016-2026		/		10 000
TPCI.O24	TPCI 6.25% 2017-2029		/		9 990
TPCI.O25	TPCI 5,95% 2017-2024 A		/		10 000
TPCI.O26	TPCI 5,95% 2017-2024 B		/		10 000
TPTG.O1	TPTG 6,90% 2018-2023		/ 10,000	1 334	9 999
TPCI.O16	TPCI 6.55% 2014-2022		/		10 012
TPCI.O17	TPCI 3% 2014-2024		/		10 000
TPCI.O18	TPCI 5.85% 2014-2021		/		10 000
TPCI.O19	TPCI 5.99% 2015-2025		/ 9,800	23 389	9 800
TPCI.O20	TPCI 5.85% 2015-2022		/		10 000
TPCI.O21	TPCI 6% 2016-2028		/ 9,800	61 700	10 000
TPBF.O3	TPBF 6,50% 2013-2020		/		10 000
TPBF.O4	TPBF 6.50% 2017-2027		/		10 000
TPBF.O5	TPBF 6,50% 2017-2024		/		9 999
TPBF.O6	TPBF 6.50% 2018-2025		/		10 000
TPBJ.O1	TPBJ 6.50% 2017-2027		/ 9,900	50 000	10 000
TPCI.O15	TPCI 6.30% 2013-2018		/		10 000
BIDC.O3	BIDC-EBID 6.50% 2014-2021		/		10 000
BIDC.O4	BIDC-EBID 6.10%2017-2027		/ 9,800	1 657	9 996
BOAD.O11	BOAD 5.95% 2012-2019	1 500	9,700 /		10 000
BOAD.O12	BOAD 5.95% 2014-2021		/		10 000
CRRH.O1	CRRH-UEMOA 6.10% 2012-2022		/		10 000
CRRH.O2	CRRH-UEMOA 6.10% 2012-2024		/		10 000
CRRH.O3	CRRH-UEMOA 6% 2013-2023		/		10 000
CRRH.O4	CRRH-UEMOA 6% 2014-2024		/		9 950
CRRH.O5	CRRH-UEMOA 5.85% 2015-2025		/		10 000
CRRH.O6	CRRH-UEMOA 5.85% 2016-2026		/		10 000
CRRH.O7	CRRH-UEMOA 5.95% 2017-2029		/		9 583
SHAF.O3	SHELTER AFRIQUE 6.6% 2014-2021		/ 5,000	12	5 000

SUKUK ET TITRES ASSIMILES

Symbole	Titre	Quantité résiduelle à l'achat	Cours Achat / Vente	Quantité résiduelle à la vente	Cours de Référence
SUKCI.S1	SUKUK CI 5.75% 2015-2020		/		10 000
SUKCI.S2	SUKUK CI 5.75% 2016-2023		/		10 000
SUKSN.S2	SUKUK SN 6% 2016-2026		/		9 950
SUKTG.S1	SUKUK TG 6.5% 2016-2026		/		10 000

CALENDRIER DES ASSEMBLEES GENERALES

ANNEE : 2018

Société	Nature	Date	Heure	Lieu
CORIS BANK INTERNATIONAL	Extraordinaire	29/08/2018	09:00:00	Hôtel SOPATEL Silmandé SA
MOVIS CI	Extraordinaire	26/07/2018	11:00:00	Amphithéâtre de l'immeuble CRRAE-UEMOA Sise au Plateau, Immeuble Versus Bank
MOVIS CI	Ordinaire	26/07/2018	09:30:00	Amphithéâtre de l'immeuble CRRAE-UEMOA Sise au Plateau, Immeuble Versus Bank
SMB	Mixte	05/07/2018	09:30:00	Amphithéâtre de la CGECI (La Maison de l'Entreprise) sis à Abidjan-plateau, à l'angle du boulevard de la République et l'Avenue Lamblin
TRACTAFRIC CI	Mixte	29/06/2018	17:00:00	Siège de TRACTAFRIC MOTORS Zone 3, Km 4, boulevard de Marseille, dans le hall HYUNDAI
SODECI	Ordinaire	27/06/2018	15:30:00	Espace Events sis à Abidjan, Cocody 2 Plateaux, Boulevard Latrille (initialement prévue le 20/06/2018 est reportée au 27/06/2018)
UNILEVER CI	Mixte	27/06/2018	09:30:00	Amphithéâtre de l'immeuble CRRAE-UEMOA Sise au Plateau, Immeuble Versus Bank
AIR LIQUIDE CI	Ordinaire	26/06/2018	10:00:00	Salle de Conférence de la CRRAE-UEMOA
BERNABE CI	Ordinaire	25/06/2018	11:00:00	Maison de l'Entreprise (CGECI), Abidjan-Plateau
NESTLE CI	Ordinaire	25/06/2018	10:00:00	LATRILLE EVENTS
SETAO CI	Ordinaire	22/06/2018	10:00:00	Hôtel TIAMA (Salle EBENE) - Abidjan
SAFCA CI	Ordinaire	22/06/2018	10:00:00	Siège de la société, 1,Rue des Carrossiers, Zone 3 C (Face SOCOCE TreichVille)
SITAB	Mixte	21/06/2018	10:30:00	Salle JEWELS de la Maison de l'Entreprise C.G.E.C.I au plateau
SICOR	Ordinaire	21/06/2018	09:30:00	Palm Club Hôtel Abidjan, Cocody, angle Boulevard Latrille - Route du Lycée technique
NEI-CEDA CI	Ordinaire	21/06/2018	10:00:00	Hôtel AZALAI, Boulevard VGE à ABIDJAN
CROWN SIEM CI	Mixte	20/06/2018	09:00:00	Siège de la CGECI, sis à la Maison de l'Entreprise, au Plateau, à l'Angle du Boulevard de la République et de l'Avenue Lamblin
CIE CI	Ordinaire	20/06/2018	10:00:00	Sofitel Abidjan Hôtel Ivoire
TOTAL	Ordinaire	20/06/2018	10:00:00	Salle de conférence de l'hôtel Radisson Blu à Abidjan
TOTAL SENEGAL S.A.	Ordinaire	18/06/2018	15:00:00	Hôtel Terrou-Bi, Corniche Ouest, Boulevard Martin Luther King à Dakar
SGB CI	Mixte	13/06/2018	09:00:00	Amphithéâtre de la CGECI, Plateau Angle du Boulevard de la République et de l'Avenue Lamblin
FILTISAC CI	Ordinaire	08/06/2018	10:00:00	Immeuble CRRAE - UMOA ABIDJAN-Plateau (RCI) - Debut des inscriptions à 9h00
BICI CI	Ordinaire	07/06/2018	11:00:00	CGECI Abidjan
UNIWAX CI	Ordinaire	07/06/2018	10:00:00	Espace Latrille Events, sis à Abidjan, II Plateaux (Carrefour Duncan)
CFAO MOTORS CI	Ordinaire	05/06/2018	10:00:00	Siège social de CFAO MOTORS CI sis à Abidjan, 117, Boulevard de Marseille
SOGB	Ordinaire	05/06/2018	11:00:00	Salle de conférence de l'immeuble CRRAE-UMOA, Abidjan Plateau
NSBC	Ordinaire	30/05/2018	10:00:00	Espace Latrille Event sis à Abidjan-Cocody, Deux Plateaux, Boulevard Latrille, à proximité du Carrefour Duncan
ECOBANK CI	Ordinaire	29/05/2018	10:30:00	Espace Latrille Event sis à Abidjan-Cocody, Deux Plateaux, Boulevard Latrille
ONATEL BF	Mixte	17/05/2018	10:00:00	Royal Beach Hôtel, OUAGADOUGOU - BURKINA FASO
SUCRIVOIRE	Ordinaire	17/05/2018	09:30:00	Auditorium de la CRRAE-UMOA sise à Abidjan-Plateau (Rue Botreau Roussel)
BANK OF AFRICA CI	Mixte	14/05/2018	10:00:00	Locaux du siège social, Angle Avenue Terrasson de Fougères et Rue Gourgas
PALM CI	Ordinaire	09/05/2018	09:30:00	Salle de Conférence de la CRRAE-UEMOA, sise à Abidjan-Plateau
BOLLORE TRANSPORT & LOGISTICS	Ordinaire	09/05/2018	10:00:00	Salle de conférence de l'immeuble CRRAE-UEMOA, sise au Plateau, Avenue Delafosse prolongée, face à l'hôtel PULLMAN à Abidjan
BANK OF AFRICA ML	Mixte	05/05/2018	09:30:00	Grand-Hôtel
SAPH CI	Ordinaire	03/05/2018	09:30:00	Salle de conférence de CRRAE-UMOA (Versus Bank au Plateau)
SOLIBRA	Ordinaire	24/04/2018	10:30:00	Espace CRISTAL 8, rue du chevalier de Clieu, Zone 4 C, Salle PLATINIUM, ABIDJAN
ECOBANK TG	Ordinaire	24/04/2018	10:30:00	Salle de Conférence du Centre Panafricain Ecobank, 2365, Boulevard du Mono, Lomé, Togo

lundi 10 septembre 2018

VIVO ENERGY CI	Ordinaire	19/04/2018	09:00:00	Espace Latriille Event
SONATEL	Ordinaire	17/04/2018	10:00:00	l'hôtel King Fahd Palace à Dakar
BANK OF AFRICA BN	Ordinaire	12/04/2018	10:00:00	Salle de conférence du BENIN MARINA Hôtel
CORIS BANK INTERNATIONAL	Ordinaire	12/04/2018	09:00:00	Hôtel SOPATEL Silmandé SA
SIB	Mixte	06/04/2018	09:00:00	Maison de l'Entreprise (CGECI), Abidjan-Plateau
BANK OF AFRICA BF	Ordinaire	06/04/2018	10:00:00	Salle de Conférence de OUAGA 2000
BANK OF AFRICA NG	Ordinaire	05/04/2018	10:00:00	Centre de formation de la BOA-NIGER (sise à BOA-Siège)
SICABLE	Ordinaire	03/04/2018	10:00:00	Hôtel AZALAI, Boulevard VGE à ABIDJAN
SERVAIR ABIDJAN CI	Ordinaire	28/03/2018	10:00:00	la salle JEWELS de la CGECI sise au Plateau
BANK OF AFRICA SN	Ordinaire	16/03/2018	10:00:00	Immeuble Elan II, 2eme Etage, Route de Ngor, Zone 12, Almadies à Dakar

L'actualité de la BRVM sur nos plateformes digitales

Infos BRVM

Pour recevoir les informations boursières par SMS, souscrivez :



Côte d'Ivoire : *430#
Bénin : *430*15#



Côte d'Ivoire : #139#
Burkina Faso : *310#



Côte d'Ivoire : *431#
Niger : *512*9#
Togo : *310#

Site web

www.brvm.org

Application Mobile

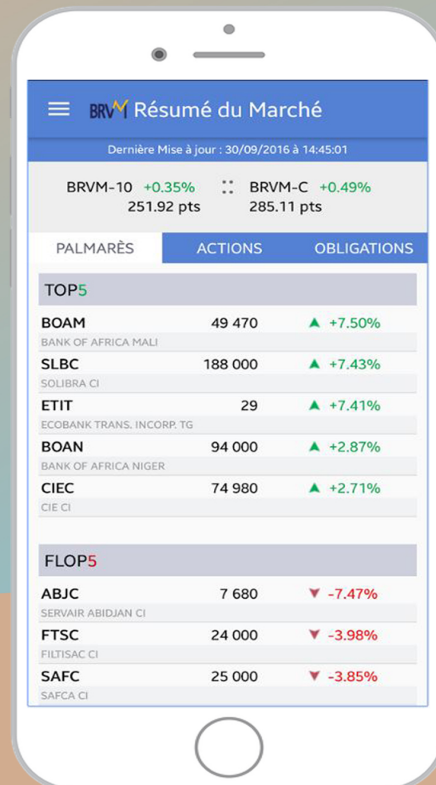

Nous suivre sur :

