

<b>BRVM 10</b>	<b>186,62</b>
Variation Jour	↑ 0,01 %
Variation annuelle	↓ -15,04 %



# BULLETIN OFFICIEL DE LA COTE

N° 174

vendredi 14 septembre 2018

Site : www.brvm.org

<b>BRVM Composite</b>	<b>196,52</b>
Variation Jour	↓ -0,14 %
Variation annuelle	↓ -19,15 %

Evolution des indices

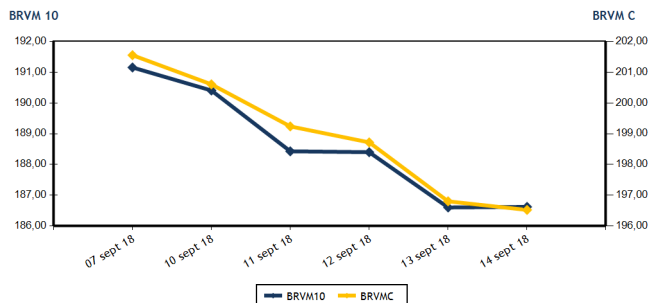

Volumes et valeurs transigés

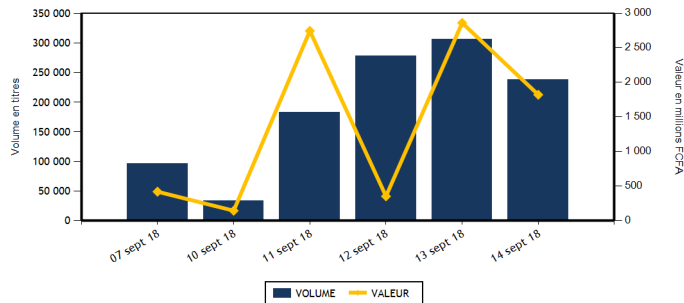

Actions	Niveau	Evol. Jour
Capitalisation boursière (FCFA)	5 527 206 744 185	-0,14 %
Volume échangé	229 664	160,57 %
Valeur transigée (FCFA)	1 743 309 281	158,03 %
Nombre de titres transigés	33	-8,33 %
Nombre de titres en hausse	9	28,57 %
Nombre de titres en baisse	19	-9,52 %
Nombre de titres inchangés	5	-37,50 %

### PLUS FORTES HAUSSES

Titres	Cours	Evol. Jour	Evol. annuelle
SUCRIVOIRE (SCRC)	1 050	5,00 %	-7,89 %
SERVAIR ABIDJAN CI (ABJC)	1 200	4,35 %	-40,00 %
SITAB CI (STBC)	1 895	2,43 %	-47,36 %
ECOBANK COTE D'IVOIRE (ECOC)	23 440	1,91 %	-21,02 %
UNIWAX CI (UNXC)	3 000	1,69 %	-29,74 %

### INDICES SECTORIELS

Base = 100 au 14 juin 1999	Nombre de sociétés	Valeur	Evol. Jour	Evol. annuelle	Volume	Valeur	PER moyen
BRVM - INDUSTRIE	12	67,69	-0,94 %	-34,28 %	13 637	40 077 390	17,99
BRVM - SERVICES PUBLICS	4	599,18	0,40 %	-15,07 %	82 854	1 638 254 580	18,82
BRVM - FINANCES	14	72,19	-0,55 %	-17,55 %	127 514	58 384 931	7,20
BRVM - TRANSPORT	2	701,82	-1,01 %	-41,64 %	153	432 700	12,01
BRVM - AGRICULTURE	5	136,81	0,37 %	-25,44 %	2 473	2 989 545	9,01
BRVM - DISTRIBUTION	7	275,71	-0,54 %	-19,02 %	3 018	3 165 860	15,70
BRVM - AUTRES SECTEURS	1	351,66	-3,39 %	58,33 %	15	4 275	4,37
BRVM - PETITES CAPITALISATIONS	-	-	-	-	-	-	-

Obligations	Niveau	Evol. Jour
Capitalisation boursière (FCFA)	3 291 235 155 978	0,00 %
Volume échangé	8 200	-96,25 %
Valeur transigée (FCFA)	78 500 000	-96,41 %
Nombre de titres transigés	3	-50,00 %
Nombre de titres en hausse	1	0,00 %
Nombre de titres en baisse	0	-
Nombre de titres inchangés	2	-60,00 %

### PLUS FORTES BAISES

Titres	Cours	Evol. Jour	Evol. annuelle
UNILEVER CI (UNLC)	12 010	-7,47 %	41,29 %
BICI CI (BICC)	4 550	-6,67 %	-46,41 %
SETAO CI (STAC)	285	-3,39 %	58,33 %
VIVO ENERGY CI (SHEC)	905	-3,21 %	0,56 %
SICABLE CI (CABC)	1 150	-2,54 %	4,07 %

Indicateurs	1er et 2è Comp.	BRVM PC
PER moyen du marché	12,27	
Taux de rendement moyen du marché	6,86	
Taux de rentabilité moyen du marché	7,15	
Nombre de sociétés cotées	45	
Nombre de lignes obligataires	42	
Volume moyen annuel par séance	6 511,00	
Valeur moyenne annuelle par séance	10 571 984,62	

Indicateurs	1er et 2è Comp.	BRVM PC
Ratio moyen de liquidité	20,77	
Ratio moyen de satisfaction	15,05	
Ratio moyen de tendance	72,46	
Ratio moyen de couverture	138,01	
Taux de rotation moyen du marché	0,02	
Prime de risque du marché	2,15	
Nombre de SGI participantes	27	

### Définitions

Volume moyen annuel par séance = Valeur annuel échangé / nombre de séances  
 Valeur moyenne annuelle par séance = Valeur annuelle échangée / nombre de séances  
 Ratio moyen de liquidité = Moyenne des ratios de liquidité (Titres échangés / Volume des ordres de vente)  
 Ratio moyen de satisfaction = Moyenne des ratios de satisfaction (Titres échangés / Volume des ordres d'achat)  
 Ratio moyen de tendance = Moyenne des ratios de tendance (Volume des ordres d'achat / Volume des ordres de vente)  
 Ratio moyen de couverture = Moyenne des ratios de couverture (Volume des ordres de vente / Volume des ordres d'achat)

Taux moyen de rotation = moyenne des taux de rotation des actions cotées (volume transigé / capi flottante)  
 PER moyen du marché = moyenne des PER des actions cotées ayant un PER positif  
 Taux de rendement moyen = moyenne des taux de rendement des actions cotées ayant distribué un dividende  
 Taux de rentabilité moyen = moyenne des taux de rentabilité des actions cotées  
 Prime de risque du marché = (1 / le PER moyen du marché) - le taux de référence actuel des emprunts d'Etat



vendredi 14 septembre 2018

**MARCHE DES ACTIONS**

Symbole	Titre	Cours Précédent	Cours du jour		Variation jour	Séance de cotation		Cours Référence	Variation de l'année précédente	Dernier dividende payé		Rdt. Net	PER
			Ouv.	Clôt.		Volume	Valeur			Montant net	Date		
<b>SECTEUR - INDUSTRIE</b>		<b>67,69</b>	<b>points</b>		<b>-0,94 %</b>								
CABC	SICABLE CI	1 180	1 150	1 150	-2,54 %	6	6 900	1 150	4,07 %	100,00	31-mai-18	8,70 %	6,95
FTSC	FILTISAC CI	2 560	2 525	2 500	-2,34 %	1 112	2 688 600	2 500	-49,24 %	161,27	16-août-18	6,45 %	14,15
NEIC	NEI-CEDA CI	170	NC	NC	0,00 %			170	359,46 %	9,00	28-juin-01		4,29
NTLC	NESTLE CI	1 500	NC	NC	0,00 %			1 500	-21,05 %	31,50	12-août-11		
SEMC	CROWN SIEM CI	13 525	NC	NC	0,00 %			13 525	-2,52 %	676,80	29-sept.-17	5,00 %	56,94
SIVC	AIR LIQUIDE CI	470	NC	NC	0,00 %			470	17,50 %	63,00	29-sept.-17	13,40 %	
SLBC	SOLIBRA CI	62 000	60 500	60 500	-2,42 %	15	907 500	60 500	-51,60 %	2 322,00	14-juin-18	3,84 %	23,43
SMBC	SMB CI	18 040	NC	NC	0,00 %			18 040	136,75 %	450,00	29-août-18	2,49 %	4,68
STBC	SITAB CI	1 850	1 895	1 895	2,43 %	2	3 790	1 895	-47,36 %	206,20	19-juin-17	10,88 %	
TTRC	TRITURAF CI-Ste en Liquidation	490	SP	SP	0,00 %			490	0,00 %	1 440,00	19-juil.-02		
UNLC	UNILEVER CI	12 980	12 010	12 010	-7,47 %	50	600 500	12 010	41,29 %	1 233,00	9-juil.-12		
UNXC	UNIWAX CI	2 950	2 870	3 000	1,69 %	12 452	35 870 100	3 000	-29,74 %	173,70	13-juil.-18	5,79 %	15,51
<b>TOTAL</b>						<b>13 637</b>	<b>40 077 390</b>						<b>17,99</b>
<b>SECTEUR - SERVICES PUBLICS</b>		<b>599,18</b>	<b>points</b>		<b>0,40 %</b>								
CIEC	CIE CI	1 600	1 645	1 580	-1,25 %	957	1 541 110	1 580	-24,76 %	31,95	20-juil.-18	2,02 %	44,53
ONTBF	ONATEL BF	3 600	3 600	3 625	0,69 %	1 746	6 346 000	3 625	-24,16 %	363,96	6-juin-18	10,04 %	8,72
SDCC	SOE CI	3 650	3 600	3 605	-1,23 %	257	925 510	3 605	-39,00 %	270,00	29-août-18	7,49 %	11,92
SNTS	SONATEL SN	20 400	20 400	20 495	0,47 %	79 894	1 629 441 960	20 495	-12,79 %	1 500,00	23-mai-18	7,32 %	10,14
<b>TOTAL</b>						<b>82 854</b>	<b>1 638 254 580</b>						<b>18,82</b>
<b>SECTEUR - FINANCES</b>		<b>72,19</b>	<b>points</b>		<b>-0,55 %</b>								
BICC	BICI CI	4 875	4 600	4 550	-6,67 %	1 089	4 959 025	4 550	-46,41 %	213,56	2-juil.-18	4,69 %	8,17
BOAB	BANK OF AFRICA BN	4 500	4 500	4 485	-0,33 %	1 035	4 585 570	4 485	-39,80 %	407,00	15-mai-18	9,07 %	6,10
BOABF	BANK OF AFRICA BF	4 400	4 300	4 300	-2,27 %	126	541 800	4 300	-39,86 %	358,00	7-mai-18	8,33 %	6,28
BOAC	BANK OF AFRICA CI	3 500	3 500	3 500	0,00 %	627	2 203 905	3 500	-28,57 %	295,00	6-juin-18	8,43 %	6,45
BOAM	BANK OF AFRICA ML	2 400	2 400	2 345	-2,29 %	181	417 920	2 345	-54,90 %	290,00	31-mai-18	12,37 %	4,81
BOAN	BANK OF AFRICA NG	3 950	3 900	3 940	-0,25 %	1 019	3 983 960	3 940	-20,40 %	379,00	31-mai-18	9,62 %	7,03
BOAS	BANK OF AFRICA SENEGAL	2 205	2 205	2 200	-0,23 %	575	1 267 435	2 200	-12,00 %	160,00	2-mai-18	7,27 %	5,22
CBIBF	CORIS BANK INTERNATIONAL	8 100	8 000	8 100	0,00 %	196	1 572 400	8 100	-19,00 %	336,00	5-juil.-18	4,15 %	13,24
ECOC	ECOBANK COTE D'IVOIRE	23 000	23 000	23 440	1,91 %	327	7 504 420	23 440	-21,02 %	1 844,00	22-juin-18	7,87 %	9,72
ETIT	ECOBANK TRANS. INCORP. TG	22	21	22	0,00 %	118 968	2 498 336	22	29,41 %	1,21	28-avr.-17	5,49 %	3,13
NSBC	NSIA BANQUE COTE D'IVOIRE	7 690	7 150	7 600	-1,17 %	1 154	8 734 360	7 600	-21,33 %	466,10	25-juin-18	6,13 %	9,01
SAFC	SAFCA CI	5 500	NC	NC	0,00 %			5 500	-49,54 %	576,00	29-juil.-11		
SGBC	SGB CI	10 700	10 775	10 500	-1,87 %	1 802	18 958 575	10 500	-9,09 %	585,00	17-juil.-18	5,57 %	8,24
SIBC	SOCIETE IVOIRIENNE DE BANQUE	2 775	2 800	2 800	0,90 %	415	1 157 225	2 800	-17,65 %	189,00	8-juin-18	6,75 %	6,21
<b>TOTAL</b>						<b>127 514</b>	<b>58 384 931</b>						<b>7,20</b>
<b>SECTEUR - TRANSPORT</b>		<b>701,82</b>	<b>points</b>		<b>-1,01 %</b>								
SDSC	BOLLORE	2 930	2 950	2 900	-1,02 %	153	432 700	2 900	-41,88 %	182,00	30-mai-18	6,28 %	12,01
SVOC	MOVIS CI	2 650	NC	NC	0,00 %			2 650	-17,32 %	270,00	5-juil.-99		
<b>TOTAL</b>						<b>153</b>	<b>432 700</b>						<b>12,01</b>

**MARCHE DES ACTIONS**

Symbole	Titre	Cours Précédent	Cours du jour		Variation jour	Séance de cotation		Cours Référence	Variation de l'année précédente	Dernier dividende payé		Rdt. Net	PER
			Ouv.	Clôt.		Volume	Valeur			Montant net	Date		
<b>SECTEUR - AGRICULTURE</b>		<b>136,81</b>	<b>points</b>		<b>↑</b>	<b>0,37 %</b>							
PALC	PALM CI	3 300	3 300	3 300	0,00 %	116	382 800	3 300	-40,00 %	120,30	29-sept.-17	3,65 %	5,86
SCRC	SUCRIVOIRE	1 000	1 000	1 050	5,00 %	2 234	2 250 050	1 050	-7,89 %	137,25	29-sept.-17	13,07 %	6,54
SICC	SICOR CI	3 530	NC	NC	0,00 %			3 530	-10,63 %	1 919,00	25-sept.-00		21,06
SOGC	SOGB CI	2 905	2 900	2 895	-0,34 %	123	356 695	2 895	-31,07 %	432,00	23-juil.-18	14,92 %	6,00
SPHC	SAPH CI	2 825	NC	NC	0,00 %			2 825	-8,72 %	116,20	13-juin-14		5,61
<b>TOTAL</b>						<b>2 473</b>	<b>2 989 545</b>						<b>9,01</b>
<b>SECTEUR - DISTRIBUTION</b>		<b>275,71</b>	<b>points</b>		<b>↓</b>	<b>-0,54 %</b>							
ABJC	SERVAIR ABIDJAN CI	1 150	1 130	1 200	4,35 %	1 507	1 661 450	1 200	-40,00 %	98,97	20-juin-18	8,25 %	13,19
BNBC	BERNABE CI	2 275	NC	NC	0,00 %			2 275	-26,61 %	63,00	25-juil.-18	2,77 %	7,10
CFAC	CFAO MOTORS CI	575	575	580	0,87 %	346	200 655	580	46,84 %	9,90	27-juil.-18	1,71 %	25,86
PRSC	TRACTAFRIC MOTORS CI	130 000	NC	NC	0,00 %			130 000	-54,95 %	3 839,00	31-août-18	2,95 %	30,47
SHEC	VIVO ENERGY CI	935	935	905	-3,21 %	755	688 745	905	0,56 %	42,86	23-juil.-18	4,74 %	11,39
TTLC	TOTAL CI	1 750	1 700	1 725	-1,43 %	61	103 725	1 725	-37,95 %	97,00	30-juin-17	5,62 %	10,42
TTLS	TOTAL SN	1 465	1 465	1 465	0,00 %	349	511 285	1 465	-22,89 %	56,25	27-juil.-18	3,84 %	11,48
<b>TOTAL</b>						<b>3 018</b>	<b>3 165 860</b>						<b>15,70</b>
<b>AUTRES SECTEURS</b>		<b>351,66</b>	<b>points</b>		<b>↓</b>	<b>-3,39 %</b>							
STAC	SETAO CI	295	285	285	-3,39 %	15	4 275	285	58,33 %				4,37
<b>TOTAL</b>						<b>15</b>	<b>4 275</b>						<b>4,37</b>
<b>TOTAL - Marché des actions</b>						<b>229 664</b>	<b>1 743 309 281</b>						

**MARCHE DES DROITS**

Symbole	Titre	Cours Précédent	Cours du jour		Variation jour	Séance de cotation		Cours Référence	Variation depuis l'origine	Parité	Periode de négociation	
			Ouv.	Clôt.		Volume	Valeur				Début	fin
<b>TOTAL</b>												
<b>TOTAL - Marché des droits</b>												

**TROISIEME COMPARTIMENT - BRVM PETITES CAPITALISATIONS**

Symbole	Titre	Cours Précédent	Cours du jour		Variation jour	Séance de cotation		Cours Référence	Variation depuis l'origine
			Ouv.	Clôt.		Volume	Valeur		
<b>TOTAL</b>									
<b>TOTAL - 3ème Compartiment - BRVM PC</b>									

**Légende:**  
 (d) Ex-dividende  
 Cours du jour: Ouv.: Ouverture Clôt.: Clôture Moy.: Moyen  
 Mentions : NC: Non Coté Ex-c: Ex-coupon Ex-d: Ex-droit SP: Suspendu Val-T: Valeur Théorique  
 PER = Cours / BNPA selon les données disponibles Rdt. Net: Rendement net (DNPA / Cours)  
 Comp.: 1 - Premier Compartiment 2 - Second Compartiment 3 - Compartiment de croissance  
 Ratio de liquidité = Titres échangés / Volume des ordres de vente  
 : Progression de l'indice sectoriel : Stabilité de l'indice sectoriel : Recul de l'indice sectorie

**MARCHE DES OBLIGATIONS**

Symbole	Titre	Valeur nominale	Cours Précédent	Cours du jour	Cours Référence	Séance de cotation	Coupon couru	Coupon d'intérêt	Montant net	Eché.	Type Amort	
<b>OBLIGATIONS D'ETAT</b>												
EOM.01	ETAT DU MALI 6.20% 2016-2023	8 333	8 333	NC	8 333		161,36	A	516,65	23-mai-19	ACD	
EOM.02	Etat du Mali 6.50% 2017-2024	10 000	10 000	NC	10 000		261,78	A	650,00	20-avr.-19	AC	
EOS.04	ETAT SENEGAL 6.70% 2012-2019	4 000	4 000	NC	3 999.60		201,18	A	268,00	14-déc.-18	ACD	
EOS.05	ETAT SENEGAL 6.50% 2013-2023	10 000	10 000	NC	10 000		83,02	S	325,00	29-janv.-19	ACD	
EOS.06	ETAT SENEGAL 6.50% 2014-2021	7 000	7 000	NC	7 000		136,01	S	227,50	27-nov.-18	ACD	
EOS.07	ETAT SENEGAL 6.30% 2015-2025	10 000	10 000	NC	10 000		193,32	S	317,59	25-nov.-18	ACD	
TPBF.03	TPBF 6,50% 2013-2020	10 000	10 000	NC	10 000		190,76	S	325,00	29-nov.-18	ACD	
TPBF.04	TPBF 6.50% 2017-2027	10 000	10 000	NC	10 000		80,14	S	327,67	31-janv.-19	ACD	
TPBF.05	TPBF 6,50% 2017-2024	10 000	9 999	NC	9 999		136,75	S	325,00	29-déc.-18	ACD	
TPBF.06	TPBF 6.50% 2018-2025	10 000	10 000	NC	10 000		179,86	S	325,89	5-déc.-18	ACD	
TPBJ.01	TPBJ 6.50% 2017-2027	10 000	10 000	NC	10 000		284,93	A	650,00	7-avr.-19	ACD	
TPCI.015	TPCI 6.30% 2013-2018	10 000	10 000	NC	10 000		177,30	S	315,00	3-déc.-18	ACD	
TPCI.016	TPCI 6.55% 2014-2022	10 000	10 012	NC	10 012		209,96	A	655,00	20-mai-19	ACD	
TPCI.017	TPCI 3% 2014-2024	10 000	10 000	NC	10 000		71,31	S	150,00	19-déc.-18	ACD	
TPCI.018	TPCI 5.85% 2014-2021	10 000	10 000	NC	10 000		139,06	S	292,50	19-déc.-18	ACD	
TPCI.019	TPCI 5.99% 2015-2025	10 000	9 800	NC	9 800		201,85	A	599,00	14-mai-19	ACD	
TPCI.020	TPCI 5.85% 2015-2022	10 000	10 000	NC	10 000		258,93	S	292,50	5-oct.-18	ACD	
TPCI.021	TPCI 6% 2016-2028	10 000	10 000	NC	10 000		261,37	A	600,00	8-avr.-19	ACD	
TPCI.022	TPCI 5.90% 2016-2026	10 000	10 000	NC	10 000		147,10	A	590,00	15-juin-19	ACD	
TPCI.023	TPCI 5.90% 2016-2026	10 000	10 000	NC	10 000		486,55	A	590,00	17-nov.-18	ACD	
TPCI.024	TPCI 6.25% 2017-2029	10 000	9 990	NC	9 990		285,18	S	312,50	30-sept.-18	ACD	
TPCI.025	TPCI 5,95% 2017-2024 A	10 000	10 000	NC	10 000		232,47	S	297,50	24-oct.-18	ACD	
TPCI.026	TPCI 5,95% 2017-2024 B	10 000	10 000	NC	10 000		205,34	S	297,50	10-nov.-18	ACD	
TPTG.01	TPTG 6,90% 2018-2023	10 000	10 000	NC	10 000		93,75	S	345,00	26-janv.-19	AC	
<b>TOTAL</b>						0	0					
<b>OBLIGATIONS REGIONALES</b>												
BIDC.03	BIDC-EBID 6.50% 2014-2021	10 000	10 000	NC	10 000		300,27	S	325,00	28-sept.-18	ACD	
BIDC.04	BIDC-EBID 6.10% 2017-2027	10 000	9 996	10 000	10 000	5 000	50 000 000	150,41	A	610,00	16-juin-19	ACD
BOAD.011	BOAD 5.95% 2012-2019	10 000	10 000	NC	10 000		312,99	A	595,00	6-mars-19	ACD	
BOAD.012	BOAD 5.95% 2014-2021	10 000	10 000	NC	10 000		427,10	A	595,00	26-déc.-18	ACD	
CRRH.01	CRRH-UEMOA 6.10% 2012-2022	10 000	10 000	10 000	10 000	2 500	25 000 000	53,04	S	305,00	13-févr.-19	AC
CRRH.02	CRRH-UEMOA 6.10% 2012-2024	10 000	10 000	NC	10 000		97,80	S	305,00	17-janv.-19	AC	
CRRH.03	CRRH-UEMOA 6% 2013-2023	10 000	10 000	NC	10 000		231,15	S	300,00	26-oct.-18	AC	
CRRH.04	CRRH-UEMOA 6% 2014-2024	10 000	9 950	NC	9 950		124,59	S	300,00	30-déc.-18	AC	
CRRH.05	CRRH-UEMOA 5.85% 2015-2025	10 000	10 000	NC	10 000		115,40	S	294,90	4-janv.-19	AC	
CRRH.06	CRRH-UEMOA 5.85% 2016-2026	10 000	10 000	NC	10 000		116,05	S	292,50	3-janv.-19	ACD	
CRRH.07	CRRH-UEMOA 5.95% 2017-2029	9 583	9 583	NC	9 583		185,94	S	285,10	17-nov.-18	AC	
SHAF.03	SHELTER AFRIQUE 6.6% 2014-2021	5 000	5 000	5 000	5 000	700	3 500 000	15,37	S	166,36	28-févr.-19	ACD
<b>TOTAL</b>						8 200	78 500 000					
<b>OBLIGATIONS PRIVEES</b>												
ORGT.01	ORAGROUP 6.75% 2013-2019	10 000	10 000	NC	10 000		188,11	S	337,50	4-déc.-18	ACD	
SIFC.01	SIFCA 6.90% 2013-2021	10 000	10 000	NC	10 000		68,55	A	676,20	8-août-19	ACD	
<b>TOTAL</b>						0	0					
<b>SUKUK ET TITRES ASSIMILES</b>												
SUKCI.S1	SUKUK CI 5.75% 2015-2020	10 000	10 000	NC	10 000		124,58	S	292,29	28-déc.-18	AC	
SUKCI.S2	SUKUK CI 5.75% 2016-2023	10 000	10 000	NC	10 000		11,18	S	289,10	7-mars-19	ACD	
SUKSN.S2	SUKUK SN 6% 2016-2026	10 000	9 950	NC	9 950		83,33	S	306,67	26-janv.-19	ACD	
SUKTG.S1	SUKUK TG 6.5% 2016-2026	10 000	10 000	NC	10 000			S		17-août-18	ACD	
<b>TOTAL</b>						0	0					
<b>TOTAL - Marché des obligations</b>						8 200	78 500 000					

Légende :  
 (\*) Ex-Coupon couru (\*\*) Ex-marge de profits  
 Cours du jour: Ouv.: Ouverture Clôt.: Clôture Moy.: Moyen  
 Type Amort: Type d'Amortissement IF: In Fine AC: Amortissement Constant AD: Amortissement Dégressif ACD: Amortissement Constant Différé  
 Période: Périodicité de paiement des coupons A: Annuelle S: Semestrielle T: Trimestrielle  
 Eché.: Échéance de paiement des intérêts  
 Mentions: NC: Non Coté Ex-c: Ex-coupon ou Ex-droit SP: Suspendu

## INFORMATIONS

### OPERATIONS EN COURS

Emetteur	Opération
TPBJ	Emprunt obligataire "TPBJ 6.50% 2018-2025"- Première cotation le 25/10/2018

### AVIS

Entité	N°	Nature	Objet
BRVM	144-2018	Païement de dividendes	Païement de dividendes - Exercice 2017 - TOTAL CI

### COMMUNIQUES

Emetteur	N°	Nature	Objet
----------	----	--------	-------

**QUANTITES RESIDUELLES**

**MARCHE DES ACTIONS**

Symbole	Titre	Quantité résiduelle à l'achat	Cours Achat / Vente		Quantité résiduelle à la vente	Cours de Référence
ABJC	SERVAIR ABIDJAN CI	218	1,160	/ 1,200	61	1 200
BICC	BICI CI			/ 4,550	84	4 550
BNBC	BERNABE CI	75	2,200	/ 2,275	73	2 275
BOAB	BANK OF AFRICA BN	10	4,300	/ 4,485	149	4 485
BOABF	BANK OF AFRICA BF			/ 4,280	150	4 300
BOAC	BANK OF AFRICA CI	300	3,425	/ 3,500	172	3 500
BOAM	BANK OF AFRICA ML			/ 2,345	35	2 345
BOAN	BANK OF AFRICA NG	427	3,800	/ 3,945	733	3 940
BOAS	BANK OF AFRICA SENEGAL	732	2,200	/ 2,270	320	2 200
CABC	SICABLE CI	2	1,155	/ 1,185	324	1 150
CBIBF	CORIS BANK INTERNATIONAL	6	7,500	/ 8,100	267	8 100
CFAC	CFAO MOTORS CI	379	575	/ 580	109	580
CIEC	CIE CI	165	1,560	/ 1,580	569	1 580
ECOC	ECOBANK COTE D'IVOIRE	921	22,800	/ 23,440	11	23 440
ETIT	ECOBANK TRANS. INCORP. TG	1 115 768	21	/ 22	101 596	22
FTSC	FILTISAC CI	1	2,400	/ 2,500	103	2 500
NEIC	NEI-CEDA CI	182	170	/		170
NSBC	NSIA BANQUE COTE D'IVOIRE	200	7,115	/ 7,600	893	7 600
NTLC	NESTLE CI			/ 1,500	194	1 500
ONTBF	ONATEL BF	480	3,600	/ 3,695	84	3 625
PALC	PALM CI	1 840	3,240	/ 3,300	277	3 300
PRSC	TRACTAFRIC MOTORS CI			/ 128,500	1	130 000
SAFC	SAFCA CI			/ Marché	15	5 500
SCRC	SUCRIVOIRE	614	1,050	/ 1,070	100	1 050
SDCC	SODE CI	821	3,600	/ 3,900	380	3 605
SDSC	BOLLORE	79	2,800	/ 2,895	112	2 900
SEMC	CROWN SIEM CI			/ 13,330	30	13 525
SGBC	SGB CI			/ 10,495	60	10 500
SHEC	VIVO ENERGY CI	302	900	/ 905	435	905
SIBC	SOCIETE IVOIRIENNE DE BANQUE			/ 2,800	1 546	2 800
SICC	SICOR CI	2	3,530	/		3 530
SIVC	AIR LIQUIDE CI	22	470	/ 495	30	470
SLBC	SOLIBRA CI	18	60,500	/ 62,000	1 257	60 500
SMBC	SMB CI			/ 18,030	62	18 040
SNTS	SONATEL SN	100	20,100	/ 20,495	514	20 495
SOGC	SOGB CI			/ 2,895	199	2 895
SPHC	SAPH CI	138	2,825	/ 2,995	225	2 825
STAC	SETAO CI			/ 280	994	285
STBC	SITAB CI			/ 1,895	664	1 895
SVOC	MOVIS CI			/ 2,600	105	2 650
TTLC	TOTAL CI	220	1,665	/ 1,725	109	1 725
TTLS	TOTAL SN	355	1,450	/ 1,465	158	1 465
TTRC	TRITURAF CI-Ste en Liquidation			/		490
UNLC	UNILEVER CI			/ Marché	6	12 010
UNXC	UNIWAX CI	781	2,750	/ 3,000	133	3 000

**QUANTITES RESIDUELLES**

**MARCHE DES DROITS**

Symbole	Titre	Quantité résiduelle à l'achat	Cours Achat / Vente	Quantité résiduelle à la vente	Cours de Référence
---------	-------	-------------------------------	---------------------	--------------------------------	--------------------

**TROISIEME COMPARTIMENT - BRVM PETITES CAPITALISATIONS**

Symbole	Titre	Quantité résiduelle à l'achat	Cours Achat / Vente	Quantité résiduelle à la vente	Cours de Référence
---------	-------	-------------------------------	---------------------	--------------------------------	--------------------

**QUANTITES RESIDUELLES**
**MARCHE DES OBLIGATIONS**

Symbole	Titre	Quantité résiduelle à l'achat	Cours Achat / Vente	Quantité résiduelle à la vente	Cours de Référence
ORGT.O1	ORAGROUP 6.75% 2013-2019		/		10 000
SIFC.O1	SIFCA 6.90% 2013-2021		/ 10,000	200	10 000
EOM.O1	ETAT DU MALI 6.20% 2016-2023		/		8 333
EOM.O2	Etat du Mali 6.50% 2017-2024		/		10 000
EOS.O4	ETAT SENEGAL 6.70% 2012-2019		/		4 000
EOS.O5	ETAT SENEGAL 6.50% 2013-2023		/		10 000
EOS.O6	ETAT SENEGAL 6.50% 2014-2021		/ 7,175	500	7 000
EOS.O7	ETAT SENEGAL 6.30% 2015-2025		/ 10,000	100	10 000
TPCI.O22	TPCI 5.90% 2016-2026		/ 9,800	53 990	10 000
TPCI.O23	TPCI 5.90% 2016-2026		/		10 000
TPCI.O24	TPCI 6.25% 2017-2029		/		9 990
TPCI.O25	TPCI 5,95% 2017-2024 A		/		10 000
TPCI.O26	TPCI 5,95% 2017-2024 B		/		10 000
TPTG.O1	TPTG 6,90% 2018-2023		/ 10,000	1 334	10 000
TPCI.O16	TPCI 6.55% 2014-2022		/ 10,000	162	10 012
TPCI.O17	TPCI 3% 2014-2024		/		10 000
TPCI.O18	TPCI 5.85% 2014-2021		/		10 000
TPCI.O19	TPCI 5.99% 2015-2025		/ 9,800	22 489	9 800
TPCI.O20	TPCI 5.85% 2015-2022		/		10 000
TPCI.O21	TPCI 6% 2016-2028		/ 9,800	61 700	10 000
TPBF.O3	TPBF 6,50% 2013-2020		/		10 000
TPBF.O4	TPBF 6.50% 2017-2027		/ 10,000	327	10 000
TPBF.O5	TPBF 6,50% 2017-2024		/		9 999
TPBF.O6	TPBF 6.50% 2018-2025		/		10 000
TPBJ.O1	TPBJ 6.50% 2017-2027		/ 9,900	50 000	10 000
TPCI.O15	TPCI 6.30% 2013-2018		/		10 000
BIDC.O3	BIDC-EBID 6.50% 2014-2021		/		10 000
BIDC.O4	BIDC-EBID 6.10%2017-2027		/ 9,800	1 657	10 000
BOAD.O11	BOAD 5.95% 2012-2019	1 500	9,700 /		10 000
BOAD.O12	BOAD 5.95% 2014-2021		/		10 000
CRRH.O1	CRRH-UEMOA 6.10% 2012-2022		/		10 000
CRRH.O2	CRRH-UEMOA 6.10% 2012-2024		/		10 000
CRRH.O3	CRRH-UEMOA 6% 2013-2023		/		10 000
CRRH.O4	CRRH-UEMOA 6% 2014-2024		/		9 950
CRRH.O5	CRRH-UEMOA 5.85% 2015-2025		/		10 000
CRRH.O6	CRRH-UEMOA 5.85% 2016-2026		/		10 000
CRRH.O7	CRRH-UEMOA 5.95% 2017-2029		/		9 583
SHAF.O3	SHELTER AFRIQUE 6.6% 2014-2021		/ 5,000	12	5 000

**SUKUK ET TITRES ASSIMILES**

Symbole	Titre	Quantité résiduelle à l'achat	Cours Achat / Vente	Quantité résiduelle à la vente	Cours de Référence
SUKCI.S1	SUKUK CI 5.75% 2015-2020		/		10 000
SUKCI.S2	SUKUK CI 5.75% 2016-2023		/		10 000
SUKSN.S2	SUKUK SN 6% 2016-2026		/		9 950
SUKTG.S1	SUKUK TG 6.5% 2016-2026		/		10 000



**CALENDRIER DES ASSEMBLEES GENERALES**

**ANNEE : 2018**

Société	Nature	Date	Heure	Lieu
CORIS BANK INTERNATIONAL	Extraordinaire	29/08/2018	09:00:00	Hôtel SOPATEL Silmandé SA
MOVIS CI	Extraordinaire	26/07/2018	11:00:00	Amphithéâtre de l'immeuble CRRAE-UEMOA Sise au Plateau, Immeuble Versus Bank
MOVIS CI	Ordinaire	26/07/2018	09:30:00	Amphithéâtre de l'immeuble CRRAE-UEMOA Sise au Plateau, Immeuble Versus Bank
SMB	Mixte	05/07/2018	09:30:00	Amphithéâtre de la CGECI (La Maison de l'Entreprise) sis à Abidjan-plateau, à l'angle du boulevard de la République et l'Avenue Lamblin
TRACTAFRIC CI	Mixte	29/06/2018	17:00:00	Siège de TRACTAFRIC MOTORS Zone 3, Km 4, boulevard de Marseille, dans le hall HYUNDAI
SODECI	Ordinaire	27/06/2018	15:30:00	Espace Events sis à Abidjan, Cocody 2 Plateaux, Boulevard Latrille (initialement prévue le 20/06/2018 est reportée au 27/06/2018)
UNILEVER CI	Mixte	27/06/2018	09:30:00	Amphithéâtre de l'immeuble CRRAE-UEMOA Sise au Plateau, Immeuble Versus Bank
AIR LIQUIDE CI	Ordinaire	26/06/2018	10:00:00	Salle de Conférence de la CRRAE-UEMOA
BERNABE CI	Ordinaire	25/06/2018	11:00:00	Maison de l'Entreprise (CGECI), Abidjan-Plateau
NESTLE CI	Ordinaire	25/06/2018	10:00:00	LATRILLE EVENTS
SETAO CI	Ordinaire	22/06/2018	10:00:00	Hôtel TIAMA (Salle EBENE) - Abidjan
SAFCA CI	Ordinaire	22/06/2018	10:00:00	Siège de la société, 1,Rue des Carrossiers, Zone 3 C (Face SOCOCE TreichVille)
SITAB	Mixte	21/06/2018	10:30:00	Salle JEWELS de la Maison de l'Entreprise C.G.E.C.I au plateau
SICOR	Ordinaire	21/06/2018	09:30:00	Palm Club Hôtel Abidjan, Cocody, angle Boulevard Latrille - Route du Lycée technique
NEI-CEDA CI	Ordinaire	21/06/2018	10:00:00	Hôtel AZALAI, Boulevard VGE à ABIDJAN
CROWN SIEM CI	Mixte	20/06/2018	09:00:00	Siège de la CGECI, sis à la Maison de l'Entreprise, au Plateau, à l'Angle du Boulevard de la République et de l'Avenue Lamblin
CIE CI	Ordinaire	20/06/2018	10:00:00	Sofitel Abidjan Hôtel Ivoire
TOTAL	Ordinaire	20/06/2018	10:00:00	Salle de conférence de l'hôtel Radisson Blu à Abidjan
TOTAL SENEGAL S.A.	Ordinaire	18/06/2018	15:00:00	Hôtel Terrou-Bi, Corniche Ouest, Boulevard Martin Luther King à Dakar
SGB CI	Mixte	13/06/2018	09:00:00	Amphithéâtre de la CGECI, Plateau Angle du Boulevard de la République et de l'Avenue Lamblin
FILTISAC CI	Ordinaire	08/06/2018	10:00:00	Immeuble CRRAE - UMOA ABIDJAN-Plateau (RCI) - Debut des inscriptions à 9h00
BICI CI	Ordinaire	07/06/2018	11:00:00	CGECI Abidjan
UNIWAX CI	Ordinaire	07/06/2018	10:00:00	Espace Latrille Events, sis à Abidjan, II Plateaux (Carrefour Duncan)
CFAO MOTORS CI	Ordinaire	05/06/2018	10:00:00	Siège social de CFAO MOTORS CI sis à Abidjan, 117, Boulevard de Marseille
SOGB	Ordinaire	05/06/2018	11:00:00	Salle de conférence de l'immeuble CRRAE-UMOA, Abidjan Plateau
NSBC	Ordinaire	30/05/2018	10:00:00	Espace Latrille Event sis à Abidjan-Cocody, Deux Plateaux, Boulevard Latrille, à proximité du Carrefour Duncan
ECOBANK CI	Ordinaire	29/05/2018	10:30:00	Espace Latrille Event sis à Abidjan-Cocody, Deux Plateaux, Boulevard Latrille
ONATEL BF	Mixte	17/05/2018	10:00:00	Royal Beach Hôtel, OUAGADOUGOU - BURKINA FASO
SUCRIVOIRE	Ordinaire	17/05/2018	09:30:00	Auditorium de la CRRAE-UMOA sise à Abidjan-Plateau (Rue Botreau Roussel)
BANK OF AFRICA CI	Mixte	14/05/2018	10:00:00	Locaux du siège social, Angle Avenue Terrasson de Fougères et Rue Gourgas
PALM CI	Ordinaire	09/05/2018	09:30:00	Salle de Conférence de la CRRAE-UEMOA, sise à Abidjan-Plateau
BOLLORE TRANSPORT & LOGISTICS	Ordinaire	09/05/2018	10:00:00	Salle de conférence de l'immeuble CRRAE-UEMOA, sise au Plateau, Avenue Delafosse prolongée, face à l'hôtel PULLMAN à Abidjan
BANK OF AFRICA ML	Mixte	05/05/2018	09:30:00	Grand-Hôtel
SAPH CI	Ordinaire	03/05/2018	09:30:00	Salle de conférence de CRRAE-UMOA (Versus Bank au Plateau)
SOLIBRA	Ordinaire	24/04/2018	10:30:00	Espace CRISTAL 8, rue du chevalier de Clieu, Zone 4 C, Salle PLATINIUM, ABIDJAN
ECOBANK TG	Ordinaire	24/04/2018	10:30:00	Salle de Conférence du Centre Panafricain Ecobank, 2365, Boulevard du Mono, Lomé, Togo

**vendredi 14 septembre 2018**

VIVO ENERGY CI	Ordinaire	19/04/2018	09:00:00	Espace Latrille Event
SONATEL	Ordinaire	17/04/2018	10:00:00	l'hôtel King Fahd Palace à Dakar
BANK OF AFRICA BN	Ordinaire	12/04/2018	10:00:00	Salle de conférence du BENIN MARINA Hôtel
CORIS BANK INTERNATIONAL	Ordinaire	12/04/2018	09:00:00	Hôtel SOPATEL Silmandé SA
SIB	Mixte	06/04/2018	09:00:00	Maison de l'Entreprise (CGECI), Abidjan-Plateau
BANK OF AFRICA BF	Ordinaire	06/04/2018	10:00:00	Salle de Conférence de OUAGA 2000
BANK OF AFRICA NG	Ordinaire	05/04/2018	10:00:00	Centre de formation de la BOA-NIGER (sise à BOA-Siège)
SICABLE	Ordinaire	03/04/2018	10:00:00	Hôtel AZALAI, Boulevard VGE à ABIDJAN
SERVAIR ABIDJAN CI	Ordinaire	28/03/2018	10:00:00	la salle JEWELS de la CGECI sise au Plateau
BANK OF AFRICA SN	Ordinaire	16/03/2018	10:00:00	Immeuble Elan II, 2eme Etage, Route de Ngor, Zone 12, Almadies à Dakar

# L'actualité de la BRVM sur nos plateformes digitales

## Infos BRVM

Pour recevoir les informations boursières par SMS, souscrivez :



Côte d'Ivoire : \*430#  
Bénin : \*430\*15#



Côte d'Ivoire : #139#  
Burkina Faso : \*310#



Côte d'Ivoire : \*431#  
Niger : \*512\*9#  
Togo : \*310#

## Site web

[www.brvm.org](http://www.brvm.org)

## Application Mobile

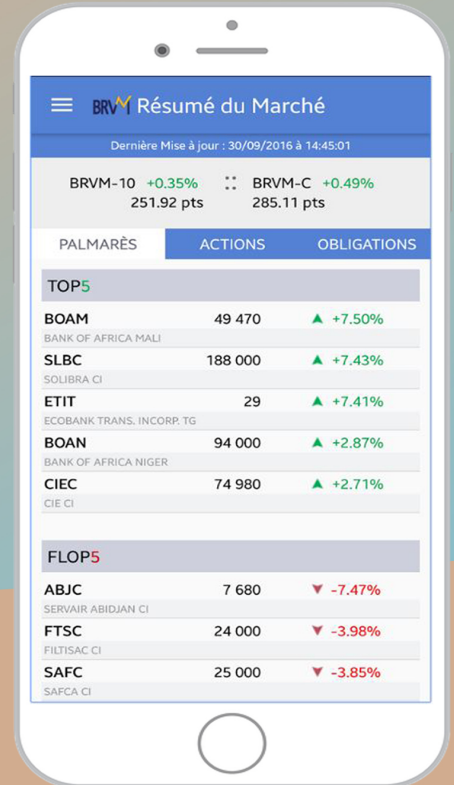

Nous suivre sur :

