

| | |
|--------------------|---------------|
| BRVM 10 | 183,91 |
| Variation Jour | ↑ 0,15 % |
| Variation annuelle | ↓ -16,27 % |



BULLETIN OFFICIEL DE LA COTE

N° 177

mercredi 19 septembre 2018

Site : www.brvm.org

| | |
|-----------------------|---------------|
| BRVM Composite | 194,31 |
| Variation Jour | ↑ 0,36 % |
| Variation annuelle | ↓ -20,06 % |

Evolution des indices

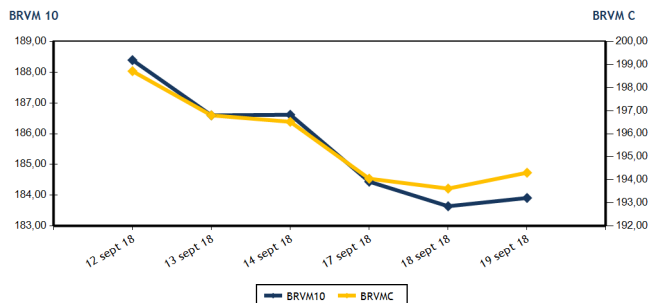

Volumes et valeurs transigés

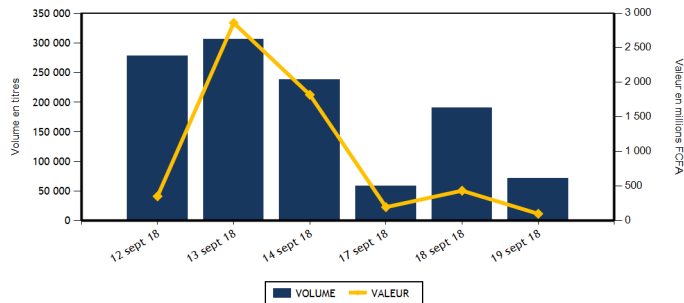

| Actions | Niveau | Evol. Jour |
|---------------------------------|-------------------|------------|
| Capitalisation boursière (FCFA) | 5 465 213 132 610 | 0,36 % |
| Volume échangé | 71 288 | -58,07 % |
| Valeur transigée (FCFA) | 98 655 812 | -57,32 % |
| Nombre de titres transigés | 35 | -10,26 % |
| Nombre de titres en hausse | 16 | 60,00 % |
| Nombre de titres en baisse | 8 | -52,94 % |
| Nombre de titres inchangés | 11 | -8,33 % |

PLUS FORTES HAUSSES

| Titres | Cours | Evol. Jour | Evol. annuelle |
|---------------------------|--------|------------|----------------|
| SMB CI (SMBC) | 17 955 | 7,48 % | 135,63 % |
| SAPH CI (SPHC) | 3 000 | 7,14 % | -3,07 % |
| BANK OF AFRICA BF (BOABF) | 4 100 | 5,13 % | -42,66 % |
| SGB CI (SGBC) | 10 100 | 4,50 % | -12,55 % |
| SUCRIVOIRE (SCRC) | 1 050 | 4,48 % | -7,89 % |

INDICES SECTORIELS

| Base = 100 au 14 juin 1999 | Nombre de sociétés | Valeur | Evol. Jour | Evol. annuelle | Volume | Valeur | PER moyen |
|--------------------------------|--------------------|--------|------------|----------------|--------|------------|-----------|
| BRVM - INDUSTRIE | 12 | 66,71 | 0,60 % | -35,23 % | 1 148 | 2 841 115 | 17,74 |
| BRVM - SERVICES PUBLICS | 4 | 588,57 | -0,53 % | -16,58 % | 1 928 | 15 722 885 | 19,02 |
| BRVM - FINANCES | 14 | 71,59 | 1,22 % | -18,24 % | 61 628 | 67 182 737 | 7,15 |
| BRVM - TRANSPORT | 2 | 701,82 | 0,17 % | -41,64 % | 57 | 164 585 | 12,01 |
| BRVM - AGRICULTURE | 5 | 139,61 | 2,75 % | -23,91 % | 4 038 | 8 366 135 | 9,08 |
| BRVM - DISTRIBUTION | 7 | 274,58 | 0,09 % | -19,35 % | 2 489 | 4 378 355 | 15,57 |
| BRVM - AUTRES SECTEURS | 1 | 351,66 | 0,00 % | 58,33 % | 0 | 0 | 4,37 |
| BRVM - PETITES CAPITALISATIONS | - | - | - | - | - | - | - |

| Obligations | Niveau | Evol. Jour |
|---------------------------------|-------------------|------------|
| Capitalisation boursière (FCFA) | 3 290 502 533 500 | 0,00 % |
| Volume échangé | 87 | -99,58 % |
| Valeur transigée (FCFA) | 869 284 | -99,57 % |
| Nombre de titres transigés | 6 | 200,00 % |
| Nombre de titres en hausse | 0 | 0,00 % |
| Nombre de titres en baisse | 1 | 0,00 % |
| Nombre de titres inchangés | 5 | 400,00 % |

PLUS FORTES BAISES

| Titres | Cours | Evol. Jour | Evol. annuelle |
|-------------------------------|--------|------------|----------------|
| SOGB CI (SOGC) | 2 850 | -1,72 % | -32,14 % |
| SONATEL SN (SNTS) | 20 000 | -0,99 % | -14,89 % |
| BANK OF AFRICA SENEGAL (BOAS) | 2 275 | -0,87 % | -9,00 % |
| FILTISAC CI (FTSC) | 2 300 | -0,86 % | -53,30 % |
| SITAB CI (STBC) | 1 880 | -0,79 % | -47,78 % |

| Indicateurs | 1er et 2è Comp. | BRVM PC |
|-------------------------------------|-----------------|---------|
| PER moyen du marché | 12,21 | |
| Taux de rendement moyen du marché | 7,03 | |
| Taux de rentabilité moyen du marché | 8,91 | |
| Nombre de sociétés cotées | 45 | |
| Nombre de lignes obligataires | 42 | |
| Volume moyen annuel par séance | 6 419,00 | |
| Valeur moyenne annuelle par séance | 10 436 920,51 | |

| Indicateurs | 1er et 2è Comp. | BRVM PC |
|----------------------------------|-----------------|---------|
| Ratio moyen de liquidité | 7,07 | |
| Ratio moyen de satisfaction | 4,98 | |
| Ratio moyen de tendance | 70,44 | |
| Ratio moyen de couverture | 141,97 | |
| Taux de rotation moyen du marché | 0,01 | |
| Prime de risque du marché | 2,19 | |
| Nombre de SGI participantes | 26 | |

Définitions

Volume moyen annuel par séance = Valeur annuel échangé / nombre de séances
 Valeur moyenne annuelle par séance = Valeur annuelle échangée / nombre de séances
 Ratio moyen de liquidité = Moyenne des ratios de liquidité (Titres échangés / Volume des ordres de vente)
 Ratio moyen de satisfaction = Moyenne des ratios de satisfaction (Titres échangés / Volume des ordres d'achat)
 Ratio moyen de tendance = Moyenne des ratios de tendance (Volume des ordres d'achat / Volume des ordres de vente)
 Ratio moyen de couverture = Moyenne des ratios de couverture (Volume des ordres de vente / Volume des ordres d'achat)

Taux moyen de rotation = moyenne des taux de rotation des actions cotées (volume transigé / capi flottante)
 PER moyen du marché = moyenne des PER des actions cotées ayant un PER positif
 Taux de rendement moyen = moyenne des taux de rendement des actions cotées ayant distribué un dividende
 Taux de rentabilité moyen = moyenne des taux de rentabilité des actions cotées
 Prime de risque du marché = (1 / le PER moyen du marché) - le taux de référence actuel des emprunts d'Etat



MARCHE DES ACTIONS

| Symbole | Titre | Cours Précédent | Cours du jour | | Variation jour | Séance de cotation | | Cours Référence | Variation de l'année précédente | Dernier dividende payé | | Rdt. Net | PER |
|-----------------------------------|--------------------------------|-----------------|---------------|----------|----------------|--------------------|-------------------|-----------------|---------------------------------|------------------------|-------------|----------|--------------|
| | | | Ouv. | Clôt. | | Volume | Valeur | | | Montant net | Date | | |
| SECTEUR - INDUSTRIE | | 66,71 | points | ↑ | 0,60 % | | | | | | | | |
| CABC | SICABLE CI | 1 150 | 1 160 | 1 150 | 0,00 % | 796 | 915 595 | 1 150 | 4,07 % | 100,00 | 31-mai-18 | 8,70 % | 6,95 |
| FTSC | FILTISAC CI | 2 320 | 2 300 | 2 300 | -0,86 % | 80 | 183 800 | 2 300 | -53,30 % | 161,27 | 16-août-18 | 7,01 % | 13,02 |
| NEIC | NEI-CEDA CI | 180 | 180 | 180 | 0,00 % | 20 | 3 600 | 180 | 386,49 % | 9,00 | 28-juin-01 | | 4,55 |
| NTLC | NESTLE CI | 1 450 | NC | NC | 0,00 % | | | 1 450 | -23,68 % | 31,50 | 12-août-11 | | |
| SEMC | CROWN SIEM CI | 13 330 | NC | NC | 0,00 % | | | 13 330 | -3,93 % | 676,80 | 29-sept.-17 | 5,08 % | 56,12 |
| SIVC | AIR LIQUIDE CI | 470 | NC | NC | 0,00 % | | | 470 | 17,50 % | 63,00 | 29-sept.-17 | 13,40 % | |
| SLBC | SOLIBRA CI | 60 500 | 60 500 | 60 500 | 0,00 % | 8 | 484 000 | 60 500 | -51,60 % | 2 322,00 | 14-juin-18 | 3,84 % | 23,43 |
| SMBC | SMB CI | 16 705 | 16 700 | 17 955 | 7,48 % | 44 | 737 310 | 17 955 | 135,63 % | 450,00 | 29-août-18 | 2,51 % | 4,66 |
| STBC | SITAB CI | 1 895 | 1 880 | 1 880 | -0,79 % | 70 | 131 600 | 1 880 | -47,78 % | 206,20 | 19-juin-17 | 10,97 % | |
| TTRC | TRITURAF CI-Ste en Liquidation | 490 | SP | SP | 0,00 % | | | 490 | 0,00 % | 1 440,00 | 19-juil.-02 | | |
| UNLC | UNILEVER CI | 11 780 | NC | NC | 0,00 % | | | 11 780 | 38,59 % | 1 233,00 | 9-juil.-12 | | |
| UNXC | UNIWAX CI | 2 985 | 2 985 | 2 990 | 0,17 % | 130 | 385 210 | 2 990 | -29,98 % | 173,70 | 13-juil.-18 | 5,81 % | 15,46 |
| TOTAL | | | | | | 1 148 | 2 841 115 | | | | | | 17,74 |
| SECTEUR - SERVICES PUBLICS | | 588,57 | points | ↓ | -0,53 % | | | | | | | | |
| CIEC | CIE CI | 1 600 | 1 610 | 1 610 | 0,63 % | 170 | 273 700 | 1 610 | -23,33 % | 31,95 | 20-juil.-18 | 1,98 % | 45,38 |
| ONTBF | ONATEL BF | 3 600 | 3 650 | 3 700 | 2,78 % | 884 | 3 230 575 | 3 700 | -22,59 % | 363,96 | 6-juin-18 | 9,84 % | 8,90 |
| SDCC | SODE CI | 3 600 | 3 600 | 3 600 | 0,00 % | 321 | 1 155 550 | 3 600 | -39,09 % | 270,00 | 29-août-18 | 7,50 % | 11,90 |
| SNTS | SONATEL SN | 20 200 | 20 145 | 20 000 | -0,99 % | 553 | 11 063 060 | 20 000 | -14,89 % | 1 500,00 | 23-mai-18 | 7,50 % | 9,89 |
| TOTAL | | | | | | 1 928 | 15 722 885 | | | | | | 19,02 |
| SECTEUR - FINANCES | | 71,59 | points | ↑ | 1,22 % | | | | | | | | |
| BICC | BICI CI | 4 535 | 4 500 | 4 550 | 0,33 % | 600 | 2 719 960 | 4 550 | -46,41 % | 213,56 | 2-juil.-18 | 4,69 % | 8,17 |
| BOAB | BANK OF AFRICA BN | 4 350 | 4 350 | 4 350 | 0,00 % | 318 | 1 380 910 | 4 350 | -41,61 % | 407,00 | 15-mai-18 | 9,36 % | 5,92 |
| BOABF | BANK OF AFRICA BF | 3 900 | 4 000 | 4 100 | 5,13 % | 2 393 | 9 572 475 | 4 100 | -42,66 % | 358,00 | 7-mai-18 | 8,73 % | 5,99 |
| BOAC | BANK OF AFRICA CI | 3 500 | 3 590 | 3 500 | 0,00 % | 2 918 | 10 265 320 | 3 500 | -28,57 % | 295,00 | 6-juin-18 | 8,43 % | 6,45 |
| BOAM | BANK OF AFRICA ML | 2 295 | 2 150 | 2 350 | 2,40 % | 491 | 1 050 115 | 2 350 | -54,81 % | 290,00 | 31-mai-18 | 12,34 % | 4,82 |
| BOAN | BANK OF AFRICA NG | 3 800 | 3 800 | 3 800 | 0,00 % | 712 | 2 705 850 | 3 800 | -23,23 % | 379,00 | 31-mai-18 | 9,97 % | 6,78 |
| BOAS | BANK OF AFRICA SENEGAL | 2 295 | 2 290 | 2 275 | -0,87 % | 161 | 366 920 | 2 275 | -9,00 % | 160,00 | 2-mai-18 | 7,03 % | 5,40 |
| CBIBF | CORIS BANK INTERNATIONAL | 8 200 | 8 195 | 8 195 | -0,06 % | 1 | 8 195 | 8 195 | -18,05 % | 336,00 | 5-juil.-18 | 4,10 % | 13,40 |
| ECOC | ECOBANK COTE D'IVOIRE | 23 000 | 23 000 | 23 500 | 2,17 % | 178 | 4 170 990 | 23 500 | -20,82 % | 1 844,00 | 22-juin-18 | 7,85 % | 9,75 |
| ETIT | ECOBANK TRANS. INCORP. TG | 22 | 21 | 22 | 0,00 % | 48 970 | 1 052 972 | 22 | 29,41 % | 1,21 | 28-avr.-17 | 5,49 % | 3,13 |
| NSBC | NSIA BANQUE COTE D'IVOIRE | 7 595 | 7 490 | 7 600 | 0,07 % | 3 505 | 26 293 695 | 7 600 | -21,33 % | 466,10 | 25-juin-18 | 6,13 % | 9,01 |
| SAFC | SAFCA CI | 5 500 | NC | NC | 0,00 % | | | 5 500 | -49,54 % | 576,00 | 29-juil.-11 | | |
| SGBC | SGB CI | 9 665 | 10 195 | 10 100 | 4,50 % | 511 | 5 174 040 | 10 100 | -12,55 % | 585,00 | 17-juil.-18 | 5,79 % | 7,93 |
| SIBC | SOCIETE IVOIRIENNE DE BANQUE | 2 775 | 2 775 | 2 775 | 0,00 % | 870 | 2 421 295 | 2 775 | -18,38 % | 189,00 | 8-juin-18 | 6,81 % | 6,16 |
| TOTAL | | | | | | 61 628 | 67 182 737 | | | | | | 7,15 |
| SECTEUR - TRANSPORT | | 701,82 | points | ↑ | 0,17 % | | | | | | | | |
| SDSC | BOLLORE | 2 895 | 2 880 | 2 900 | 0,17 % | 57 | 164 585 | 2 900 | -41,88 % | 182,00 | 30-mai-18 | 6,28 % | 12,01 |
| SVOC | MOVIS CI | 2 650 | NC | NC | 0,00 % | | | 2 650 | -17,32 % | 270,00 | 5-juil.-99 | | |
| TOTAL | | | | | | 57 | 164 585 | | | | | | 12,01 |

MARCHE DES ACTIONS

| Symbole | Titre | Cours Précédent | Cours du jour | | Variation jour | Séance de cotation | | Cours Référence | Variation de l'année précédente | Dernier dividende payé | | Rdt. Net | PER |
|-----------------------------------|----------------------|-----------------|---------------|---------------|----------------|--------------------|-------------------|-----------------|---------------------------------|------------------------|-------------|----------|--------------|
| | | | Ouv. | Clôt. | | Volume | Valeur | | | Montant net | Date | | |
| SECTEUR - AGRICULTURE | | | 139,61 | points | ↑ | 2,75 % | | | | | | | |
| PALC | PALM CI (d) | 3 300 | 3 295 | 3 350 | 1,52 % | 1 060 | 3 515 745 | 3 100 | -39,09 % | 253,47 | 24-sept.-18 | 7,57 % | 5,95 |
| SCRC | SUCRIVOIRE | 1 005 | 1 005 | 1 050 | 4,48 % | 2 020 | 2 063 000 | 1 050 | -7,89 % | 137,25 | 29-sept.-17 | 13,07 % | 6,54 |
| SICC | SICOR CI | 3 530 | NC | NC | 0,00 % | | | 3 530 | -10,63 % | 1 919,00 | 25-sept.-00 | | 21,06 |
| SOGC | SOGB CI | 2 900 | 2 805 | 2 850 | -1,72 % | 225 | 641 240 | 2 850 | -32,14 % | 432,00 | 23-juil.-18 | 15,16 % | 5,90 |
| SPHC | SAPH CI | 2 800 | 2 800 | 3 000 | 7,14 % | 733 | 2 146 150 | 3 000 | -3,07 % | 116,20 | 13-juin-14 | | 5,96 |
| TOTAL | | | | | | 4 038 | 8 366 135 | | | | | | 9,08 |
| SECTEUR - DISTRIBUTION | | | 274,58 | points | ↑ | 0,09 % | | | | | | | |
| ABJC | SERVAIR ABIDJAN CI | 1 195 | 1 200 | 1 200 | 0,42 % | 8 | 9 600 | 1 200 | -40,00 % | 98,97 | 20-juin-18 | 8,25 % | 13,19 |
| BNBC | BERNABE CI | 2 200 | 2 200 | 2 200 | 0,00 % | 1 439 | 3 121 500 | 2 200 | -29,03 % | 63,00 | 25-juil.-18 | 2,86 % | 6,87 |
| CFAC | CFAO MOTORS CI | 580 | 580 | 585 | 0,86 % | 59 | 34 470 | 585 | 48,10 % | 9,90 | 27-juil.-18 | 1,69 % | 26,09 |
| PRSC | TRACTAFRIC MOTORS CI | 127 000 | NC | NC | 0,00 % | | | 127 000 | -55,99 % | 3 839,00 | 31-août-18 | 3,02 % | 29,77 |
| SHEC | VIVO ENERGY CI | 915 | 915 | 915 | 0,00 % | 513 | 469 395 | 915 | 1,67 % | 42,86 | 23-juil.-18 | 4,68 % | 11,52 |
| TTLC | TOTAL CI | 1 710 | 1 705 | 1 705 | -0,29 % | 290 | 483 325 | 1 705 | -38,67 % | 97,00 | 30-juin-17 | 5,69 % | 10,30 |
| TTLS | TOTAL SN | 1 450 | 1 445 | 1 440 | -0,69 % | 180 | 260 065 | 1 440 | -24,21 % | 56,25 | 27-juil.-18 | 3,91 % | 11,29 |
| TOTAL | | | | | | 2 489 | 4 378 355 | | | | | | 15,57 |
| AUTRES SECTEURS | | | 351,66 | points | → | 0,00 % | | | | | | | |
| STAC | SETAO CI | 285 | NC | NC | 0,00 % | | | 285 | 58,33 % | | | | 4,37 |
| TOTAL | | | | | | 0 | 0 | | | | | | 4,37 |
| TOTAL - Marché des actions | | | | | | 71 288 | 98 655 812 | | | | | | |

MARCHE DES DROITS

| Symbole | Titre | Cours Précédent | Cours du jour | | Variation jour | Séance de cotation | | Cours Référence | Variation depuis l'origine | Parité | Periode de négociation | |
|----------------------------------|-------|-----------------|---------------|-------|----------------|--------------------|--------|-----------------|----------------------------|--------|------------------------|-----|
| | | | Ouv. | Clôt. | | Volume | Valeur | | | | Début | fin |
| TOTAL | | | | | | | | | | | | |
| TOTAL - Marché des droits | | | | | | | | | | | | |

TROISIEME COMPARTIMENT - BRVM PETITES CAPITALISATIONS

| Symbole | Titre | Cours Précédent | Cours du jour | | Variation jour | Séance de cotation | | Cours Référence | Variation depuis l'origine |
|--|-------|-----------------|---------------|-------|----------------|--------------------|--------|-----------------|----------------------------|
| | | | Ouv. | Clôt. | | Volume | Valeur | | |
| TOTAL | | | | | | | | | |
| TOTAL - 3ème Compartiment - BRVM PC | | | | | | | | | |

Légende:
 (d) Ex-dividende
 Cours du jour: Ouv.: Ouverture Clôt.: Clôture Moy.: Moyen
 Mentions: NC: Non Coté Ex-c: Ex-coupon Ex-d: Ex-droit SP: Suspendu Val-T: Valeur Théorique
 PER = Cours / BNPA selon les données disponibles Rdt. Net: Rendement net (DNPA / Cours)
 Comp.: 1 - Premier Compartiment 2 - Second Compartiment 3 - Compartiment de croissance
 Ratio de liquidité = Titres échangés / Volume des ordres de vente
 : Progression de l'indice sectoriel : Stabilité de l'indice sectoriel : Recul de l'indice sectoriel

MARCHE DES OBLIGATIONS

| Symbole | Titre | Valeur nominale | Cours Précédent | Cours du jour | Cours Référence | Séance de cotation | | Coupon couru | Coupon d'intérêt | | Type Amort | |
|---------------------------------------|--------------------------------|-----------------|-----------------|---------------|-----------------|--------------------|----------------|--------------|------------------|-------------|-------------|-----|
| | | | | | | Volume | Valeur | | Période | Montant net | Eché. | |
| OBLIGATIONS D'ETAT | | | | | | | | | | | | |
| EOM.O1 | ETAT DU MALI 6.20% 2016-2023 | 8 333 | 8 333 | NC | 8 333 | | | 168,44 | A | 516,65 | 23-mai-19 | ACD |
| EOM.O2 | Etat du Mali 6.50% 2017-2024 | 10 000 | 10 000 | NC | 10 000 | | | 270,68 | A | 650,00 | 20-avr.-19 | AC |
| EOS.O4 | ETAT SENEGAL 6.70% 2012-2019 | 4 000 | 4 000 | NC | 3 999.60 | | | 204,85 | A | 268,00 | 14-déc.-18 | ACD |
| EOS.O5 | ETAT SENEGAL 6.50% 2013-2023 | 10 000 | 10 000 | NC | 10 000 | | | 91,85 | S | 325,00 | 29-janv.-19 | ACD |
| EOS.O6 | ETAT SENEGAL 6.50% 2014-2021 | 7 000 | 7 000 | NC | 7 000 | | | 142,19 | S | 227,50 | 27-nov.-18 | ACD |
| EOS.O7 | ETAT SENEGAL 6.30% 2015-2025 | 10 000 | 10 000 | NC | 10 000 | | | 201,95 | S | 317,59 | 25-nov.-18 | ACD |
| TPBF.O3 | TPBF 6,50% 2013-2020 | 10 000 | 10 000 | NC | 10 000 | | | 199,59 | S | 325,00 | 29-nov.-18 | ACD |
| TPBF.O4 | TPBF 6.50% 2017-2027 | 10 000 | 10 000 | NC | 10 000 | | | 89,04 | S | 327,67 | 31-janv.-19 | ACD |
| TPBF.O5 | TPBF 6,50% 2017-2024 | 10 000 | 9 999 | 9 999 | 9 999 | 9 | 89 991 | 145,63 | S | 325,00 | 29-déc.-18 | ACD |
| TPBF.O6 | TPBF 6.50% 2018-2025 | 10 000 | 10 000 | NC | 10 000 | | | 188,77 | S | 325,89 | 5-déc.-18 | ACD |
| TPBJ.O1 | TPBJ 6.50% 2017-2027 | 10 000 | 9 900 | 9 899 | 9 899 | 7 | 69 293 | 293,84 | A | 650,00 | 7-avr.-19 | ACD |
| TPCI.O15 | TPCI 6.30% 2013-2018 | 10 000 | 10 000 | NC | 10 000 | | | 185,90 | S | 315,00 | 3-déc.-18 | ACD |
| TPCI.O16 | TPCI 6.55% 2014-2022 | 10 000 | 10 012 | NC | 10 012 | | | 218,93 | A | 655,00 | 20-mai-19 | ACD |
| TPCI.O17 | TPCI 3% 2014-2024 | 10 000 | 10 000 | NC | 10 000 | | | 75,41 | S | 150,00 | 19-déc.-18 | ACD |
| TPCI.O18 | TPCI 5.85% 2014-2021 | 10 000 | 10 000 | NC | 10 000 | | | 147,05 | S | 292,50 | 19-déc.-18 | ACD |
| TPCI.O19 | TPCI 5.99% 2015-2025 | 10 000 | 9 800 | NC | 9 800 | | | 210,06 | A | 599,00 | 14-mai-19 | ACD |
| TPCI.O20 | TPCI 5.85% 2015-2022 | 10 000 | 10 000 | NC | 10 000 | | | 266,93 | S | 292,50 | 5-oct.-18 | ACD |
| TPCI.O21 | TPCI 6% 2016-2028 | 10 000 | 10 000 | NC | 10 000 | | | 269,59 | A | 600,00 | 8-avr.-19 | ACD |
| TPCI.O22 | TPCI 5.90% 2016-2026 | 10 000 | 10 000 | 10 000 | 10 000 | 6 | 60 000 | 155,18 | A | 590,00 | 15-juin-19 | ACD |
| TPCI.O23 | TPCI 5.90% 2016-2026 | 10 000 | 10 000 | 10 000 | 10 000 | 30 | 300 000 | 494,63 | A | 590,00 | 17-nov.-18 | ACD |
| TPCI.O24 | TPCI 6.25% 2017-2029 | 10 000 | 9 990 | NC | 9 990 | | | 293,72 | S | 312,50 | 30-sept.-18 | ACD |
| TPCI.O25 | TPCI 5,95% 2017-2024 A | 10 000 | 10 000 | NC | 10 000 | | | 240,60 | S | 297,50 | 24-oct.-18 | ACD |
| TPCI.O26 | TPCI 5,95% 2017-2024 B | 10 000 | 10 000 | NC | 10 000 | | | 213,42 | S | 297,50 | 10-nov.-18 | ACD |
| TPTG.O1 | TPTG 6,90% 2018-2023 | 10 000 | 10 000 | 10 000 | 10 000 | 15 | 150 000 | 103,13 | S | 345,00 | 26-janv.-19 | AC |
| TOTAL | | | | | | 67 | 669 284 | | | | | |
| OBLIGATIONS REGIONALES | | | | | | | | | | | | |
| BIDC.O3 | BIDC-EBID 6.50% 2014-2021 | 10 000 | 10 000 | NC | 10 000 | | | 309,10 | S | 325,00 | 28-sept.-18 | ACD |
| BIDC.O4 | BIDC-EBID 6.10% 2017-2027 | 10 000 | 10 000 | NC | 10 000 | | | 158,77 | A | 610,00 | 16-juin-19 | ACD |
| BOAD.O11 | BOAD 5.95% 2012-2019 | 10 000 | 10 000 | NC | 10 000 | | | 321,14 | A | 595,00 | 6-mars-19 | ACD |
| BOAD.O12 | BOAD 5.95% 2014-2021 | 10 000 | 10 000 | NC | 10 000 | | | 435,25 | A | 595,00 | 26-déc.-18 | ACD |
| CRRH.O1 | CRRH-UEMOA 6.10% 2012-2022 | 10 000 | 10 000 | NC | 10 000 | | | 61,33 | S | 305,00 | 13-févr.-19 | AC |
| CRRH.O2 | CRRH-UEMOA 6.10% 2012-2024 | 10 000 | 10 000 | NC | 10 000 | | | 106,09 | S | 305,00 | 17-janv.-19 | AC |
| CRRH.O3 | CRRH-UEMOA 6% 2013-2023 | 10 000 | 10 000 | NC | 10 000 | | | 239,34 | S | 300,00 | 26-oct.-18 | AC |
| CRRH.O4 | CRRH-UEMOA 6% 2014-2024 | 10 000 | 9 950 | NC | 9 950 | | | 132,79 | S | 300,00 | 30-déc.-18 | AC |
| CRRH.O5 | CRRH-UEMOA 5.85% 2015-2025 | 10 000 | 10 000 | NC | 10 000 | | | 123,41 | S | 294,90 | 4-janv.-19 | AC |
| CRRH.O6 | CRRH-UEMOA 5.85% 2016-2026 | 10 000 | 10 000 | NC | 10 000 | | | 123,99 | S | 292,50 | 3-janv.-19 | ACD |
| CRRH.O7 | CRRH-UEMOA 5.95% 2017-2029 | 9 583 | 9 583 | NC | 9 583 | | | 193,68 | S | 285,10 | 17-nov.-18 | AC |
| SHAF.O3 | SHELTER AFRIQUE 6.6% 2014-2021 | 5 000 | 5 000 | NC | 5 000 | | | 19,89 | S | 166,36 | 28-févr.-19 | ACD |
| TOTAL | | | | | | 0 | 0 | | | | | |
| OBLIGATIONS PRIVEES | | | | | | | | | | | | |
| ORGT.O1 | ORAGROUP 6.75% 2013-2019 | 10 000 | 10 000 | 10 000 | 10 000 | 20 | 200 000 | 197,34 | S | 337,50 | 4-déc.-18 | ACD |
| SIFC.O1 | SIFCA 6.90% 2013-2021 | 10 000 | 10 000 | NC | 10 000 | | | 77,81 | A | 676,20 | 8-août-19 | ACD |
| TOTAL | | | | | | 20 | 200 000 | | | | | |
| SUKUK ET TITRES ASSIMILES | | | | | | | | | | | | |
| SUKCI.S1 | SUKUK CI 5.75% 2015-2020 | 10 000 | 10 000 | NC | 10 000 | | | 132,57 | S | 292,29 | 28-déc.-18 | AC |
| SUKCI.S2 | SUKUK CI 5.75% 2016-2023 | 10 000 | 10 000 | NC | 10 000 | | | 19,17 | S | 289,10 | 7-mars-19 | ACD |
| SUKSN.S2 | SUKUK SN 6% 2016-2026 | 10 000 | 10 000 | NC | 10 000 | | | 91,67 | S | 306,67 | 26-janv.-19 | ACD |
| SUKTG.S1 | SUKUK TG 6.5% 2016-2026 | 10 000 | 10 000 | NC | 10 000 | | | | S | | 17-août-18 | ACD |
| TOTAL | | | | | | 0 | 0 | | | | | |
| TOTAL - Marché des obligations | | | | | | 87 | 869 284 | | | | | |

Légende :
 (*) Ex-Coupon couru (**) Ex-marge de profits
 Cours du jour: Ouv.: Ouverture Clôt.: Clôture Moy.: Moyen
 Type Amort: Type d'Amortissement IF: In Fine AC: Amortissement Constant AD: Amortissement Dégressif ACD: Amortissement Constant Différé
 Période: Périodicité de paiement des coupons A: Annuelle S: Semestrielle T: Trimestrielle
 Eché.: Échéance de paiement des intérêts
 Mentions: NC: Non Coté Ex-c: Ex-coupon ou Ex-droit SP: Suspendu

INFORMATIONS**OPERATIONS EN COURS**

| Emetteur | Opération |
|----------|---|
| TPBJ | Emprunt obligataire "TPBJ 6.50% 2018-2025"- Première cotation le 25/10/2018 |

AVIS

| Entité | N° | Nature | Objet |
|--------|----------|-------------------|--|
| BRVM | 145-2018 | Païement Intérêts | Païement des intérêts semestriels - TPCI 6,25% 2017-2029 |

COMMUNIQUE

| Emetteur | N° | Nature | Objet |
|----------|----|--------|-------|
|----------|----|--------|-------|

QUANTITES RESIDUELLES

MARCHE DES ACTIONS

| Symbole | Titre | Quantité résiduelle à l'achat | Cours Achat / Vente | | Quantité résiduelle à la vente | Cours de Référence |
|---------|--------------------------------|-------------------------------|---------------------|-----------|--------------------------------|--------------------|
| | | | | | | |
| ABJC | SERVAIR ABIDJAN CI | 5 | 1,150 | / 1,200 | 262 | 1 200 |
| BICC | BICI CI | | | / 4,550 | 74 | 4 550 |
| BNBC | BERNABE CI | 100 | 2,100 | / 2,200 | 1 | 2 200 |
| BOAB | BANK OF AFRICA BN | 20 | 4,300 | / 4,350 | 351 | 4 350 |
| BOABF | BANK OF AFRICA BF | 831 | 4,000 | / 4,100 | 18 | 4 100 |
| BOAC | BANK OF AFRICA CI | 500 | 3,450 | / 3,500 | 150 | 3 500 |
| BOAM | BANK OF AFRICA ML | | | / 2,350 | 1 166 | 2 350 |
| BOAN | BANK OF AFRICA NG | 2 259 | 3,800 | / 3,900 | 792 | 3 800 |
| BOAS | BANK OF AFRICA SENEGAL | 12 | 2,275 | / 2,290 | 917 | 2 275 |
| CABC | SICABLE CI | | | / 1,175 | 3 | 1 150 |
| CBIBF | CORIS BANK INTERNATIONAL | | | / Marché | 8 | 8 195 |
| CFAC | CFAO MOTORS CI | 557 | 585 | / 590 | 20 | 585 |
| CIEC | CIE CI | 210 | 1,610 | / 1,650 | 50 | 1 610 |
| ECOC | ECOBANK COTE D'IVOIRE | 100 | 22,910 | / 23,500 | 12 | 23 500 |
| ETIT | ECOBANK TRANS. INCORP. TG | 1 208 234 | 21 | / 22 | 51 215 | 22 |
| FTSC | FILTISAC CI | | | / 2,300 | 385 | 2 300 |
| NEIC | NEI-CEDA CI | 192 | 170 | / 180 | 201 | 180 |
| NSBC | NSIA BANQUE COTE D'IVOIRE | 50 | 7,100 | / 7,595 | 1 080 | 7 600 |
| NTLC | NESTLE CI | | | / 1,500 | 85 | 1 450 |
| ONTBF | ONATEL BF | 143 | 3,650 | / 3,700 | 44 | 3 700 |
| PALC | PALM CI | 50 | 3,235 | / 3,350 | 1 126 | 3 350 |
| PRSC | TRACTAFRIC MOTORS CI | | | / 127,000 | 2 | 127 000 |
| SAFC | SAFCA CI | | | / Marché | 15 | 5 500 |
| SCRC | SUCRIVOIRE | 903 | 970 | / 1,055 | 10 | 1 050 |
| SDCC | SODE CI | 40 | 3,605 | / | | 3 600 |
| SDSC | BOLLORE | 2 | 2,880 | / 2,900 | 551 | 2 900 |
| SEMC | CROWN SIEM CI | | | / 13,400 | 5 | 13 330 |
| SGBC | SGB CI | 204 | 9,800 | / 10,100 | 309 | 10 100 |
| SHEC | VIVO ENERGY CI | 129 | 905 | / 915 | 400 | 915 |
| SIBC | SOCIETE IVOIRIENNE DE BANQUE | | | / 2,770 | 150 | 2 775 |
| SICC | SICOR CI | 2 | 3,530 | / 3,600 | 10 | 3 530 |
| SIVC | AIR LIQUIDE CI | 1 226 | 450 | / 460 | 50 | 470 |
| SLBC | SOLIBRA CI | 1 | 58,000 | / 60,500 | 360 | 60 500 |
| SMBC | SMB CI | 54 | 16,700 | / 17,955 | 18 | 17 955 |
| SNTS | SONATEL SN | 28 | 19,950 | / 20,000 | 905 | 20 000 |
| SOGC | SOGB CI | 212 | 2,805 | / 2,850 | 67 | 2 850 |
| SPHC | SAPH CI | 580 | 2,800 | / 3,000 | 776 | 3 000 |
| STAC | SETAO CI | | | / 280 | 25 | 285 |
| STBC | SITAB CI | | | / 1,875 | 170 | 1 880 |
| SVOC | MOVIS CI | | | / 2,600 | 105 | 2 650 |
| TTLC | TOTAL CI | | | / 1,705 | 2 580 | 1 705 |
| TTLS | TOTAL SN | | | / 1,410 | 6 | 1 440 |
| TTRC | TRITURAF CI-Ste en Liquidation | | | / | | 490 |
| UNLC | UNILEVER CI | 5 | 11,110 | / 11,780 | 112 | 11 780 |
| UNXC | UNIWAX CI | 137 | 2,850 | / 2,995 | 520 | 2 990 |

QUANTITES RESIDUELLES

MARCHE DES DROITS

| Symbole | Titre | Quantité résiduelle à l'achat | Cours Achat / Vente | Quantité résiduelle à la vente | Cours de Référence |
|---------|-------|-------------------------------|---------------------|--------------------------------|--------------------|
|---------|-------|-------------------------------|---------------------|--------------------------------|--------------------|

TROISIEME COMPARTIMENT - BRVM PETITES CAPITALISATIONS

| Symbole | Titre | Quantité résiduelle à l'achat | Cours Achat / Vente | Quantité résiduelle à la vente | Cours de Référence |
|---------|-------|-------------------------------|---------------------|--------------------------------|--------------------|
|---------|-------|-------------------------------|---------------------|--------------------------------|--------------------|

QUANTITES RESIDUELLES
MARCHE DES OBLIGATIONS

| Symbole | Titre | Quantité résiduelle à l'achat | Cours Achat / Vente | Quantité résiduelle à la vente | Cours de Référence |
|----------|--------------------------------|-------------------------------|---------------------|--------------------------------|--------------------|
| ORGT.O1 | ORAGROUP 6.75% 2013-2019 | | / | | 10 000 |
| SIFC.O1 | SIFCA 6.90% 2013-2021 | | / 10,000 | 200 | 10 000 |
| EOM.O1 | ETAT DU MALI 6.20% 2016-2023 | | / | | 8 333 |
| EOM.O2 | Etat du Mali 6.50% 2017-2024 | | / 10,000 | 40 | 10 000 |
| EOS.O4 | ETAT SENEGAL 6.70% 2012-2019 | | / | | 4 000 |
| EOS.O5 | ETAT SENEGAL 6.50% 2013-2023 | | / | | 10 000 |
| EOS.O6 | ETAT SENEGAL 6.50% 2014-2021 | | / 7,175 | 500 | 7 000 |
| EOS.O7 | ETAT SENEGAL 6.30% 2015-2025 | | / 10,000 | 100 | 10 000 |
| TPCI.O22 | TPCI 5.90% 2016-2026 | | / | | 10 000 |
| TPCI.O23 | TPCI 5.90% 2016-2026 | | / | | 10 000 |
| TPCI.O24 | TPCI 6.25% 2017-2029 | | / | | 9 990 |
| TPCI.O25 | TPCI 5,95% 2017-2024 A | | / | | 10 000 |
| TPCI.O26 | TPCI 5,95% 2017-2024 B | | / | | 10 000 |
| TPTG.O1 | TPTG 6,90% 2018-2023 | | / 10,000 | 109 | 10 000 |
| TPCI.O16 | TPCI 6.55% 2014-2022 | | / | | 10 012 |
| TPCI.O17 | TPCI 3% 2014-2024 | | / | | 10 000 |
| TPCI.O18 | TPCI 5.85% 2014-2021 | | / | | 10 000 |
| TPCI.O19 | TPCI 5.99% 2015-2025 | | / 9,800 | 22 489 | 9 800 |
| TPCI.O20 | TPCI 5.85% 2015-2022 | | / 10,000 | 270 | 10 000 |
| TPCI.O21 | TPCI 6% 2016-2028 | | / 9,800 | 51 700 | 10 000 |
| TPBF.O3 | TPBF 6,50% 2013-2020 | | / | | 10 000 |
| TPBF.O4 | TPBF 6.50% 2017-2027 | | / 10,000 | 327 | 10 000 |
| TPBF.O5 | TPBF 6,50% 2017-2024 | | / 10,000 | 10 000 | 9 999 |
| TPBF.O6 | TPBF 6.50% 2018-2025 | | / | | 10 000 |
| TPBJ.O1 | TPBJ 6.50% 2017-2027 | | / 9,900 | 30 120 | 9 899 |
| TPCI.O15 | TPCI 6.30% 2013-2018 | | / | | 10 000 |
| BIDC.O3 | BIDC-EBID 6.50% 2014-2021 | | / 10,000 | 7 526 | 10 000 |
| BIDC.O4 | BIDC-EBID 6.10%2017-2027 | | / 9,800 | 1 657 | 10 000 |
| BOAD.O11 | BOAD 5.95% 2012-2019 | 1 500 | 9,700 / | | 10 000 |
| BOAD.O12 | BOAD 5.95% 2014-2021 | | / | | 10 000 |
| CRRH.O1 | CRRH-UEMOA 6.10% 2012-2022 | | / | | 10 000 |
| CRRH.O2 | CRRH-UEMOA 6.10% 2012-2024 | | / | | 10 000 |
| CRRH.O3 | CRRH-UEMOA 6% 2013-2023 | | / | | 10 000 |
| CRRH.O4 | CRRH-UEMOA 6% 2014-2024 | | / | | 9 950 |
| CRRH.O5 | CRRH-UEMOA 5.85% 2015-2025 | | / | | 10 000 |
| CRRH.O6 | CRRH-UEMOA 5.85% 2016-2026 | | / | | 10 000 |
| CRRH.O7 | CRRH-UEMOA 5.95% 2017-2029 | | / | | 9 583 |
| SHAF.O3 | SHELTER AFRIQUE 6.6% 2014-2021 | | / 5,000 | 12 | 5 000 |

SUKUK ET TITRES ASSIMILES

| Symbole | Titre | Quantité résiduelle à l'achat | Cours Achat / Vente | Quantité résiduelle à la vente | Cours de Référence |
|----------|--------------------------|-------------------------------|---------------------|--------------------------------|--------------------|
| SUKCI.S1 | SUKUK CI 5.75% 2015-2020 | | / | | 10 000 |
| SUKCI.S2 | SUKUK CI 5.75% 2016-2023 | | / | | 10 000 |
| SUKSN.S2 | SUKUK SN 6% 2016-2026 | | / | | 10 000 |
| SUKTG.S1 | SUKUK TG 6.5% 2016-2026 | | / | | 10 000 |

CALENDRIER DES ASSEMBLEES GENERALES

ANNEE : 2018

| Société | Nature | Date | Heure | Lieu |
|-------------------------------|----------------|------------|----------|---|
| CORIS BANK INTERNATIONAL | Extraordinaire | 29/08/2018 | 09:00:00 | Hôtel SOPATEL Silmandé SA |
| MOVIS CI | Extraordinaire | 26/07/2018 | 11:00:00 | Amphithéâtre de l'immeuble CRRAE-UEMOA Sise au Plateau, Immeuble Versus Bank |
| MOVIS CI | Ordinaire | 26/07/2018 | 09:30:00 | Amphithéâtre de l'immeuble CRRAE-UEMOA Sise au Plateau, Immeuble Versus Bank |
| SMB | Mixte | 05/07/2018 | 09:30:00 | Amphithéâtre de la CGECI (La Maison de l'Entreprise) sis à Abidjan-plateau, à l'angle du boulevard de la République et l'Avenue Lamblin |
| TRACTAFRIC CI | Mixte | 29/06/2018 | 17:00:00 | Siège de TRACTAFRIC MOTORS Zone 3, Km 4, boulevard de Marseille, dans le hall HYUNDAI |
| SODECI | Ordinaire | 27/06/2018 | 15:30:00 | Espace Events sis à Abidjan, Cocody 2 Plateaux, Boulevard Latrille (initialement prévue le 20/06/2018 est reportée au 27/06/2018) |
| UNILEVER CI | Mixte | 27/06/2018 | 09:30:00 | Amphithéâtre de l'immeuble CRRAE-UEMOA Sise au Plateau, Immeuble Versus Bank |
| AIR LIQUIDE CI | Ordinaire | 26/06/2018 | 10:00:00 | Salle de Conférence de la CRRAE-UEMOA |
| BERNABE CI | Ordinaire | 25/06/2018 | 11:00:00 | Maison de l'Entreprise (CGECI), Abidjan-Plateau |
| NESTLE CI | Ordinaire | 25/06/2018 | 10:00:00 | LATRILLE EVENTS |
| SETAO CI | Ordinaire | 22/06/2018 | 10:00:00 | Hôtel TIAMA (Salle EBENE) - Abidjan |
| SAFCA CI | Ordinaire | 22/06/2018 | 10:00:00 | Siège de la société, 1,Rue des Carrossiers, Zone 3 C (Face SOCOCE Treichville) |
| SITAB | Mixte | 21/06/2018 | 10:30:00 | Salle JEWELS de la Maison de l'Entreprise C.G.E.C.I au plateau |
| SICOR | Ordinaire | 21/06/2018 | 09:30:00 | Palm Club Hôtel Abidjan, Cocody, angle Boulevard Latrille - Route du Lycée technique |
| NEI-CEDA CI | Ordinaire | 21/06/2018 | 10:00:00 | Hôtel AZALAI, Boulevard VGE à ABIDJAN |
| CROWN SIEM CI | Mixte | 20/06/2018 | 09:00:00 | Siège de la CGECI, sis à la Maison de l'Entreprise, au Plateau, à l'Angle du Boulevard de la République et de l'Avenue Lamblin |
| CIE CI | Ordinaire | 20/06/2018 | 10:00:00 | Sofitel Abidjan Hôtel Ivoire |
| TOTAL | Ordinaire | 20/06/2018 | 10:00:00 | Salle de conférence de l'hôtel Radisson Blu à Abidjan |
| TOTAL SENEGAL S.A. | Ordinaire | 18/06/2018 | 15:00:00 | Hôtel Terrou-Bi, Corniche Ouest, Boulevard Martin Luther King à Dakar |
| SGB CI | Mixte | 13/06/2018 | 09:00:00 | Amphithéâtre de la CGECI, Plateau Angle du Boulevard de la République et de l'Avenue Lamblin |
| FILTISAC CI | Ordinaire | 08/06/2018 | 10:00:00 | Immeuble CRRAE - UMOA ABIDJAN-Plateau (RCI) - Debut des inscriptions à 9h00 |
| BICI CI | Ordinaire | 07/06/2018 | 11:00:00 | CGECI Abidjan |
| UNIWAX CI | Ordinaire | 07/06/2018 | 10:00:00 | Espace Latrille Events, sis à Abidjan, II Plateaux (Carrefour Duncan) |
| CFAO MOTORS CI | Ordinaire | 05/06/2018 | 10:00:00 | Siège social de CFAO MOTORS CI sis à Abidjan, 117, Boulevard de Marseille |
| SOGB | Ordinaire | 05/06/2018 | 11:00:00 | Salle de conférence de l'immeuble CRRAE-UMOA, Abidjan Plateau |
| NSBC | Ordinaire | 30/05/2018 | 10:00:00 | Espace Latrille Event sis à Abidjan-Cocody, Deux Plateaux, Boulevard Latrille, à proximité du Carrefour Duncan |
| ECOBANK CI | Ordinaire | 29/05/2018 | 10:30:00 | Espace Latrille Event sis à Abidjan-Cocody, Deux Plateaux, Boulevard Latrille |
| ONATEL BF | Mixte | 17/05/2018 | 10:00:00 | Royal Beach Hôtel, OUAGADOUGOU - BURKINA FASO |
| SUCRIVOIRE | Ordinaire | 17/05/2018 | 09:30:00 | Auditorium de la CRRAE-UMOA sise à Abidjan-Plateau (Rue Botreau Roussel) |
| BANK OF AFRICA CI | Mixte | 14/05/2018 | 10:00:00 | Locaux du siège social, Angle Avenue Terrasson de Fougères et Rue Gourgas |
| PALM CI | Ordinaire | 09/05/2018 | 09:30:00 | Salle de Conférence de la CRRAE-UEMOA, sise à Abidjan-Plateau |
| BOLLORE TRANSPORT & LOGISTICS | Ordinaire | 09/05/2018 | 10:00:00 | Salle de conférence de l'immeuble CRRAE-UEMOA, sise au Plateau, Avenue Delafosse prolongée, face à l'hôtel PULLMAN à Abidjan |
| BANK OF AFRICA ML | Mixte | 05/05/2018 | 09:30:00 | Grand-Hôtel |
| SAPH CI | Ordinaire | 03/05/2018 | 09:30:00 | Salle de conférence de CRRAE-UMOA (Versus Bank au Plateau) |
| SOLIBRA | Ordinaire | 24/04/2018 | 10:30:00 | Espace CRISTAL 8, rue du chevalier de Clieu, Zone 4 C, Salle PLATINIUM, ABIDJAN |
| ECOBANK TG | Ordinaire | 24/04/2018 | 10:30:00 | Salle de Conférence du Centre Panafricain Ecobank, 2365, Boulevard du Mono, Lomé, Togo |

mercredi 19 septembre 2018

| | | | | |
|--------------------------|-----------|------------|----------|--|
| VIVO ENERGY CI | Ordinaire | 19/04/2018 | 09:00:00 | Espace Latrille Event |
| SONATEL | Ordinaire | 17/04/2018 | 10:00:00 | l'hôtel King Fahd Palace à Dakar |
| BANK OF AFRICA BN | Ordinaire | 12/04/2018 | 10:00:00 | Salle de conférence du BENIN MARINA Hôtel |
| CORIS BANK INTERNATIONAL | Ordinaire | 12/04/2018 | 09:00:00 | Hôtel SOPATEL Silmandé SA |
| SIB | Mixte | 06/04/2018 | 09:00:00 | Maison de l'Entreprise (CGECI), Abidjan-Plateau |
| BANK OF AFRICA BF | Ordinaire | 06/04/2018 | 10:00:00 | Salle de Conférence de OUAGA 2000 |
| BANK OF AFRICA NG | Ordinaire | 05/04/2018 | 10:00:00 | Centre de formation de la BOA-NIGER (sise à BOA-Siège) |
| SICABLE | Ordinaire | 03/04/2018 | 10:00:00 | Hôtel AZALAI, Boulevard VGE à ABIDJAN |
| SERVAIR ABIDJAN CI | Ordinaire | 28/03/2018 | 10:00:00 | la salle JEWELS de la CGECI sise au Plateau |
| BANK OF AFRICA SN | Ordinaire | 16/03/2018 | 10:00:00 | Immeuble Elan II, 2eme Etage, Route de Ngor, Zone 12, Almadies à Dakar |

L'actualité de la BRVM sur nos plateformes digitales

Infos BRVM

Pour recevoir les informations boursières par SMS, souscrivez :



Côte d'Ivoire : *430#
Bénin : *430*15#



Côte d'Ivoire : #139#
Burkina Faso : *310#



Côte d'Ivoire : *431#
Niger : *512*9#
Togo : *310#

Site web

www.brvm.org

Application Mobile

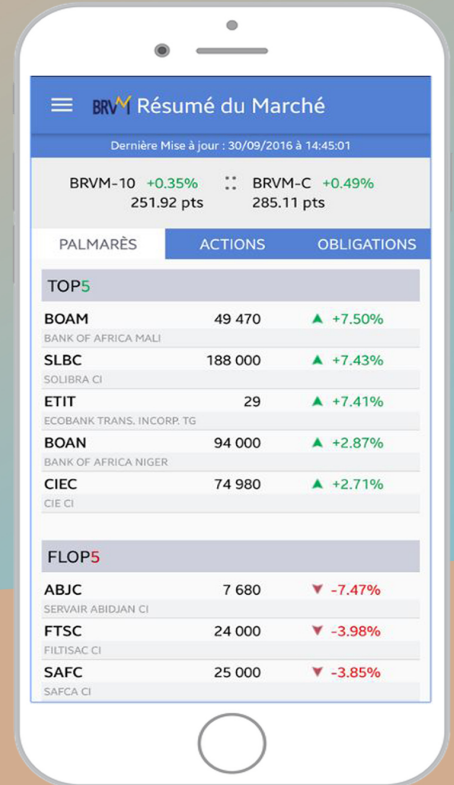

Nous suivre sur :

