

<b>BRVM 10</b>	<b>183,81</b>
Variation Jour	↓ -0,05 %
Variation annuelle	↓ -16,32 %



# BULLETTIN OFFICIEL DE LA COTE

N° 178

jeudi 20 septembre 2018

Site : www.brvm.org

<b>BRVM Composite</b>	<b>193,81</b>
Variation Jour	↓ -0,26 %
Variation annuelle	↓ -20,26 %

Evolution des indices

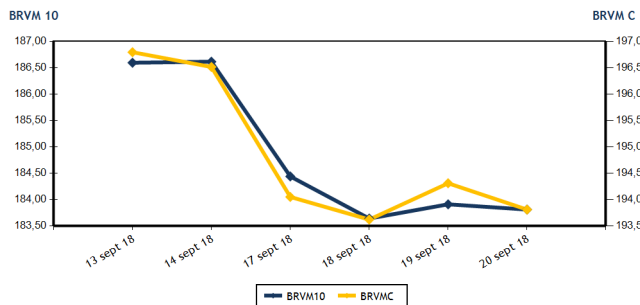

Volumes et valeurs transigés

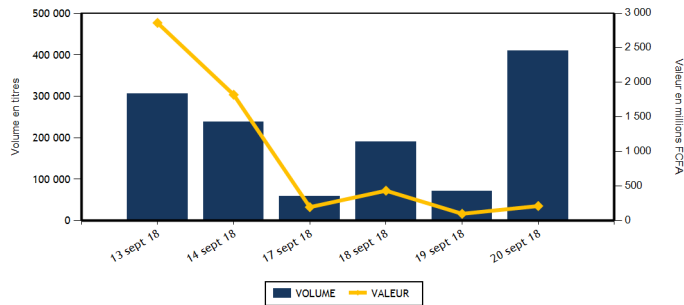

Actions	Niveau	Evol. Jour
Capitalisation boursière (FCFA)	5 450 890 657 100	-0,26 %
Volume échangé	409 465	474,38 %
Valeur transigée (FCFA)	212 092 232	114,98 %
Nombre de titres transigés	32	-8,57 %
Nombre de titres en hausse	7	-56,25 %
Nombre de titres en baisse	16	100,00 %
Nombre de titres inchangés	9	-18,18 %

## PLUS FORTES HAUSSES

Titres	Cours	Evol. Jour	Evol. annuelle
SUCRIVOIRE (SCRC)	1 100	4,76 %	-3,51 %
BANK OF AFRICA BF (BOABF)	4 275	4,27 %	-40,21 %
CIE CI (CIEC)	1 650	2,48 %	-21,43 %
FILTISAC CI (FTSC)	2 350	2,17 %	-52,28 %
SICABLE CI (CABC)	1 170	1,74 %	5,88 %

## INDICES SECTORIELS

Base = 100 au 14 juin 1999	Nombre de sociétés	Valeur	Evol. Jour	Evol. annuelle	Volume	Valeur	PER moyen
BRVM - INDUSTRIE	12	66,41	-0,45 %	-35,52 %	26 984	63 438 590	17,76
BRVM - SERVICES PUBLICS	4	589,13	0,10 %	-16,50 %	5 817	91 143 645	19,30
BRVM - FINANCES	14	71,08	-0,71 %	-18,82 %	370 950	48 971 147	7,07
BRVM - TRANSPORT	2	701,82	0,00 %	-41,64 %	198	567 210	12,01
BRVM - AGRICULTURE	5	139,07	-0,39 %	-24,20 %	4 881	7 182 310	9,10
BRVM - DISTRIBUTION	7	274,53	-0,02 %	-19,36 %	635	789 330	15,58
BRVM - AUTRES SECTEURS	1	351,66	0,00 %	58,33 %	0	0	4,37
BRVM - PETITES CAPITALISATIONS	-	-	-	-	-	-	-

Obligations	Niveau	Evol. Jour
Capitalisation boursière (FCFA)	3 290 502 533 500	0,00 %
Volume échangé	9	-89,66 %
Valeur transigée (FCFA)	90 000	-89,65 %
Nombre de titres transigés	1	-83,33 %
Nombre de titres en hausse	0	-
Nombre de titres en baisse	0	-100,00 %
Nombre de titres inchangés	1	-80,00 %

## PLUS FORTES BAISES

Titres	Cours	Evol. Jour	Evol. annuelle
SMB CI (SMBC)	16 700	-6,99 %	119,16 %
BANK OF AFRICA ML (BOAM)	2 270	-3,40 %	-56,35 %
BANK OF AFRICA SENEGAL (BOAS)	2 200	-3,30 %	-12,00 %
PALM CI (PALC)	3 240	-3,28 %	-41,09 %
CORIS BANK INTERNATIONAL (CBIBF)	8 000	-2,38 %	-20,00 %

Indicateurs	1er et 2è Comp.	BRVM PC
PER moyen du marché	12,22	
Taux de rendement moyen du marché	7,04	
Taux de rentabilité moyen du marché	7,50	
Nombre de sociétés cotées	45	
Nombre de lignes obligataires	42	
Volume moyen annuel par séance	6 410,00	
Valeur moyenne annuelle par séance	10 390 887,84	

Indicateurs	1er et 2è Comp.	BRVM PC
Ratio moyen de liquidité	30,87	
Ratio moyen de satisfaction	27,44	
Ratio moyen de tendance	88,88	
Ratio moyen de couverture	112,51	
Taux de rotation moyen du marché	0,04	
Prime de risque du marché	2,18	
Nombre de SGI participantes	23	

## Définitions

Volume moyen annuel par séance = Valeur annuelle échangée / nombre de séances  
 Valeur moyenne annuelle par séance = Valeur annuelle échangée / nombre de séances  
 Ratio moyen de liquidité = Moyenne des ratios de liquidité (Titres échangés / Volume des ordres de vente)  
 Ratio moyen de satisfaction = Moyenne des ratios de satisfaction (Titres échangés / Volume des ordres d'achat)  
 Ratio moyen de tendance = Moyenne des ratios de tendance (Volume des ordres d'achat / Volume des ordres de vente)  
 Ratio moyen de couverture = Moyenne des ratios de couverture (Volume des ordres de vente / Volume des ordres d'achat)

Taux moyen de rotation = moyenne des taux de rotation des actions cotées (volume transigé/capi flottante)  
 PER moyen du marché = moyenne des PER des actions cotées ayant un PER positif  
 Taux de rendement moyen = moyenne des taux de rendement des actions cotées ayant distribué un dividende  
 Taux de rentabilité moyen = moyenne des taux de rentabilité des actions cotées  
 Prime de risque du marché = (1 / le PER moyen du marché) - le taux de référence actuel des emprunts d'Etat



BRVM - BOURSE REGIONALE DES VALEURS MOBILIERES  
 BRVM - Société Anonyme au capital de 3.062.040.000 CFA - RC : CI - ABJ - 1997 - B - 208435 - CC : 9819725 - E  
 Siège Social : Abidjan - CÔTE D'IVOIRE. Adresse : 18, Rue Joseph ANOMA (Rue des Banques) - Abidjan  
 Tél : +225 20 32 66 85 / 86, Fax : +225 20 32 66 84, Mail : brvm@brvm.org, Site Web : www.brvm.org

**MARCHE DES ACTIONS**

Symbole	Titre	Cours Précédent	Cours du jour		Variation jour	Séance de cotation		Cours Référence	Variation de l'année précédente	Dernier dividende payé		Rdt. Net	PER
			Ouv.	Clôt.		Volume	Valeur			Montant net	Date		
<b>SECTEUR - INDUSTRIE</b>		<b>66,41</b>	<b>points</b>		<b>-0,45 %</b>								
CABC	SICABLE CI	1 150	1 170	1 170	1,74 %	3	3 510	1 170	5,88 %	100,00	31-mai-18	8,55 %	7,07
FTSC	FILTISAC CI	2 300	2 320	2 350	2,17 %	20 114	47 259 145	2 350	-52,28 %	161,27	16-août-18	6,86 %	13,30
NEIC	NEI-CEDA CI	180	180	180	0,00 %	201	36 180	180	386,49 %	9,00	28-juin-01		4,55
NTLC	NESTLE CI	1 450	NC	NC	0,00 %			1 450	-23,68 %	31,50	12-août-11		
SEMC	CROWN SIEM CI	13 330	NC	NC	0,00 %			13 330	-3,93 %	676,80	29-sept.-17	5,08 %	56,12
SIVC	AIR LIQUIDE CI	470	470	470	0,00 %	1 761	819 830	470	17,50 %	63,00	29-sept.-17	13,40 %	
SLBC	SOLIBRA CI	60 500	NC	NC	0,00 %			60 500	-51,60 %	2 322,00	14-juin-18	3,84 %	23,43
SMBC	SMB CI	17 955	16 700	16 700	-6,99 %	62	1 035 400	16 700	119,16 %	450,00	29-août-18	2,69 %	4,34
STBC	SITAB CI	1 880	1 875	1 875	-0,27 %	120	225 000	1 875	-47,92 %	206,20	19-juin-17	11,00 %	
TTRC	TRITURAF CI-Ste en Liquidation	490	SP	SP	0,00 %			490	0,00 %	1 440,00	19-juil.-02		
UNLC	UNILEVER CI	11 780	NC	NC	0,00 %			11 780	38,59 %	1 233,00	9-juil.-12		
UNXC	UNIWAX CI	2 990	2 985	3 000	0,33 %	4 723	14 059 525	3 000	-29,74 %	173,70	13-juil.-18	5,79 %	15,51
<b>TOTAL</b>						<b>26 984</b>	<b>63 438 590</b>						<b>17,76</b>
<b>SECTEUR - SERVICES PUBLICS</b>		<b>589,13</b>	<b>points</b>		<b>0,10 %</b>								
CIEC	CIE CI	1 610	1 615	1 650	2,48 %	449	726 100	1 650	-21,43 %	31,95	20-juil.-18	1,94 %	46,50
ONTBF	ONATEL BF	3 700	3 700	3 700	0,00 %	997	3 649 550	3 700	-22,59 %	363,96	6-juin-18	9,84 %	8,90
SDCC	SOE CI	3 600	NC	NC	0,00 %			3 600	-39,09 %	270,00	29-août-18	7,50 %	11,90
SNTS	SONATEL SN	20 000	20 000	20 000	0,00 %	4 371	86 767 995	20 000	-14,89 %	1 500,00	23-mai-18	7,50 %	9,89
<b>TOTAL</b>						<b>5 817</b>	<b>91 143 645</b>						<b>19,30</b>
<b>SECTEUR - FINANCES</b>		<b>71,08</b>	<b>points</b>		<b>-0,71 %</b>								
BICC	BICI CI	4 550	4 550	4 500	-1,10 %	73	331 650	4 500	-47,00 %	213,56	2-juil.-18	4,75 %	8,08
BOAB	BANK OF AFRICA BN	4 350	4 350	4 300	-1,15 %	721	3 110 350	4 300	-42,28 %	407,00	15-mai-18	9,47 %	5,85
BOABF	BANK OF AFRICA BF	4 100	4 100	4 275	4,27 %	10	41 525	4 275	-40,21 %	358,00	7-mai-18	8,37 %	6,24
BOAC	BANK OF AFRICA CI	3 500	3 500	3 450	-1,43 %	1 208	4 177 620	3 450	-29,59 %	295,00	6-juin-18	8,55 %	6,36
BOAM	BANK OF AFRICA ML	2 350	2 250	2 270	-3,40 %	535	1 180 570	2 270	-56,35 %	290,00	31-mai-18	12,78 %	4,66
BOAN	BANK OF AFRICA NG	3 800	3 800	3 795	-0,13 %	2 361	8 971 465	3 795	-23,33 %	379,00	31-mai-18	9,99 %	6,77
BOAS	BANK OF AFRICA SENEGAL	2 275	2 275	2 200	-3,30 %	1 978	4 361 135	2 200	-12,00 %	160,00	2-mai-18	7,27 %	5,22
CBIBF	CORIS BANK INTERNATIONAL	8 195	7 795	8 000	-2,38 %	666	5 263 330	8 000	-20,00 %	336,00	5-juil.-18	4,20 %	13,08
ECOC	ECOBANK COTE D'IVOIRE	23 500	23 595	23 500	0,00 %	25	588 925	23 500	-20,82 %	1 844,00	22-juin-18	7,85 %	9,75
ETIT	ECOBANK TRANS. INCORP. TG	22	21	22	0,00 %	361 223	7 585 867	22	29,41 %	1,21	28-avr.-17	5,49 %	3,13
NSBC	NSIA BANQUE COTE D'IVOIRE	7 600	7 585	7 495	-1,38 %	258	1 950 150	7 495	-22,41 %	466,10	25-juin-18	6,22 %	8,89
SAFC	SAFCA CI	5 500	NC	NC	0,00 %			5 500	-49,54 %	576,00	29-juil.-11		
SGBC	SGB CI	10 100	10 090	10 095	-0,05 %	852	8 587 610	10 095	-12,60 %	585,00	17-juil.-18	5,79 %	7,93
SIBC	SOCIETE IVOIRIENNE DE BANQUE	2 775	2 720	2 710	-2,34 %	1 040	2 820 950	2 710	-20,29 %	189,00	8-juin-18	6,97 %	6,01
<b>TOTAL</b>						<b>370 950</b>	<b>48 971 147</b>						<b>7,07</b>
<b>SECTEUR - TRANSPORT</b>		<b>701,82</b>	<b>points</b>		<b>0,00 %</b>								
SDSC	BOLLORE	2 900	2 880	2 900	0,00 %	198	567 210	2 900	-41,88 %	182,00	30-mai-18	6,28 %	12,01
SVOC	MOVIS CI	2 650	NC	NC	0,00 %			2 650	-17,32 %	270,00	5-juil.-99		
<b>TOTAL</b>						<b>198</b>	<b>567 210</b>						<b>12,01</b>

**MARCHE DES ACTIONS**

Symbole	Titre	Cours Précédent	Cours du jour		Variation jour	Séance de cotation		Cours Référence	Variation de l'année précédente	Dernier dividende payé		Rdt. Net	PER
			Ouv.	Clôt.		Volume	Valeur			Montant net	Date		
<b>SECTEUR - AGRICULTURE</b>		<b>139,07</b>	<b>points</b>		<b>↓</b>	<b>-0,39 %</b>							
PALC	PALM CI	3 350	3 240	3 240	-3,28 %	50	162 000	3 240	-41,09 %	253,47	24-sept.-18	7,82 %	5,75
SCRC	SUCRIVOIRE	1 050	1 005	1 100	4,76 %	3 744	3 934 700	1 100	-3,51 %	137,25	29-sept.-17	12,48 %	6,85
SICC	SICOR CI	3 530	NC	NC	0,00 %			3 530	-10,63 %	1 919,00	25-sept.-00		21,06
SOGC	SOGB CI	2 850	2 850	2 845	-0,18 %	1 087	3 085 610	2 845	-32,26 %	432,00	23-juil.-18	15,18 %	5,89
SPHC	SAPH CI	3 000	NC	NC	0,00 %			3 000	-3,07 %	116,20	13-juin-14		5,96
<b>TOTAL</b>						<b>4 881</b>	<b>7 182 310</b>						<b>9,10</b>
<b>SECTEUR - DISTRIBUTION</b>		<b>274,53</b>	<b>points</b>		<b>↓</b>	<b>-0,02 %</b>							
ABJC	SERVAIR ABIDJAN CI	1 200	1 150	1 200	0,00 %	25	29 750	1 200	-40,00 %	98,97	20-juin-18	8,25 %	13,19
BNBC	BERNABE CI	2 200	NC	NC	0,00 %			2 200	-29,03 %	63,00	25-juil.-18	2,86 %	6,87
CFAC	CFAO MOTORS CI	585	590	590	0,85 %	20	11 800	590	49,37 %	9,90	27-juil.-18	1,68 %	26,31
PRSC	TRACTAFRIC MOTORS CI	127 000	NC	NC	0,00 %			127 000	-55,99 %	3 839,00	31-août-18	3,02 %	29,77
SHEC	VIVO ENERGY CI	915	915	915	0,00 %	288	263 120	915	1,67 %	42,86	23-juil.-18	4,68 %	11,52
TTLC	TOTAL CI	1 705	1 705	1 700	-0,29 %	199	338 400	1 700	-38,85 %	97,00	30-juin-17	5,71 %	10,27
TTLS	TOTAL SN	1 440	1 420	1 420	-1,39 %	103	146 260	1 420	-25,26 %	56,25	27-juil.-18	3,96 %	11,13
<b>TOTAL</b>						<b>635</b>	<b>789 330</b>						<b>15,58</b>
<b>AUTRES SECTEURS</b>		<b>351,66</b>	<b>points</b>		<b>→</b>	<b>0,00 %</b>							
STAC	SETAO CI	285	NC	NC	0,00 %			285	58,33 %				4,37
<b>TOTAL</b>						<b>0</b>	<b>0</b>						<b>4,37</b>
<b>TOTAL - Marché des actions</b>						<b>409 465</b>	<b>212 092 232</b>						

**MARCHE DES DROITS**

Symbole	Titre	Cours Précédent	Cours du jour		Variation jour	Séance de cotation		Cours Référence	Variation depuis l'origine	Parité	Periode de négociation	
			Ouv.	Clôt.		Volume	Valeur				Début	fin
<b>TOTAL</b>												
<b>TOTAL - Marché des droits</b>												

**TROISIEME COMPARTIMENT - BRVM PETITES CAPITALISATIONS**

Symbole	Titre	Cours Précédent	Cours du jour		Variation jour	Séance de cotation		Cours Référence	Variation depuis l'origine
			Ouv.	Clôt.		Volume	Valeur		
<b>TOTAL</b>									
<b>TOTAL - 3ème Compartiment - BRVM PC</b>									

**Légende:**  
 (d) Ex-dividende  
 Cours du jour: Ouv.: Ouverture Clôt.: Clôture Moy.: Moyen  
 Mentions : NC: Non Coté Ex-c: Ex-coupon Ex-d: Ex-droit SP: Suspendu Val-T: Valeur Théorique  
 PER = Cours / BNPA selon les données disponibles Rdt. Net: Rendement net (DNPA / Cours)  
 Comp.: 1 - Premier Compartiment 2 - Second Compartiment 3 - Compartiment de croissance  
 Ratio de liquidité = Titres échangés / Volume des ordres de vente  
 : Progression de l'indice sectoriel : Stabilité de l'indice sectoriel : Recul de l'indice sectoriel

**MARCHE DES OBLIGATIONS**

Symbole	Titre	Valeur nominale	Cours Précédent	Cours du jour	Cours Référence	Séance de cotation	Coupon couru	Coupon d'intérêt	Eché.	Type Amort	
						Volume	Valeur	Période	Montant net		
<b>OBLIGATIONS D'ETAT</b>											
EOM.01	ETAT DU MALI 6.20% 2016-2023	8 333	8 333	NC	8 333		169,86	A	516,65	23-mai-19	ACD
EOM.02	Etat du Mali 6.50% 2017-2024	10 000	10 000	NC	10 000		272,47	A	650,00	20-avr.-19	AC
EOS.04	ETAT SENEGAL 6.70% 2012-2019	4 000	4 000	NC	3 999.60		205,59	A	268,00	14-déc.-18	ACD
EOS.05	ETAT SENEGAL 6.50% 2013-2023	10 000	10 000	NC	10 000		93,61	S	325,00	29-janv.-19	ACD
EOS.06	ETAT SENEGAL 6.50% 2014-2021	7 000	7 000	NC	7 000		143,42	S	227,50	27-nov.-18	ACD
EOS.07	ETAT SENEGAL 6.30% 2015-2025	10 000	10 000	NC	10 000		203,67	S	317,59	25-nov.-18	ACD
TPBF.03	TPBF 6,50% 2013-2020	10 000	10 000	NC	10 000		201,36	S	325,00	29-nov.-18	ACD
TPBF.04	TPBF 6.50% 2017-2027	10 000	10 000	NC	10 000		90,82	S	327,67	31-janv.-19	ACD
TPBF.05	TPBF 6,50% 2017-2024	10 000	9 999	NC	9 999		147,40	S	325,00	29-déc.-18	ACD
TPBF.06	TPBF 6.50% 2018-2025	10 000	10 000	NC	10 000		190,55	S	325,89	5-déc.-18	ACD
TPBJ.01	TPBJ 6.50% 2017-2027	10 000	9 899	NC	9 899		295,62	A	650,00	7-avr.-19	ACD
TPCI.015	TPCI 6.30% 2013-2018	10 000	10 000	NC	10 000		187,62	S	315,00	3-déc.-18	ACD
TPCI.016	TPCI 6.55% 2014-2022	10 000	10 012	NC	10 012		220,73	A	655,00	20-mai-19	ACD
TPCI.017	TPCI 3% 2014-2024	10 000	10 000	NC	10 000		76,23	S	150,00	19-déc.-18	ACD
TPCI.018	TPCI 5.85% 2014-2021	10 000	10 000	NC	10 000		148,65	S	292,50	19-déc.-18	ACD
TPCI.019	TPCI 5.99% 2015-2025	10 000	9 800	NC	9 800		211,70	A	599,00	14-mai-19	ACD
TPCI.020	TPCI 5.85% 2015-2022	10 000	10 000	NC	10 000		268,52	S	292,50	5-oct.-18	ACD
TPCI.021	TPCI 6% 2016-2028	10 000	10 000	NC	10 000		271,23	A	600,00	8-avr.-19	ACD
TPCI.022	TPCI 5.90% 2016-2026	10 000	10 000	NC	10 000		156,79	A	590,00	15-juin-19	ACD
TPCI.023	TPCI 5.90% 2016-2026	10 000	10 000	NC	10 000		496,25	A	590,00	17-nov.-18	ACD
TPCI.024	TPCI 6.25% 2017-2029	10 000	9 990	NC	9 990		295,42	S	312,50	30-sept.-18	ACD
TPCI.025	TPCI 5,95% 2017-2024 A	10 000	10 000	NC	10 000		242,23	S	297,50	24-oct.-18	ACD
TPCI.026	TPCI 5,95% 2017-2024 B	10 000	10 000	NC	10 000		215,04	S	297,50	10-nov.-18	ACD
TPTG.01	TPTG 6,90% 2018-2023	10 000	10 000	10 000	10 000	9	90 000	S	345,00	26-janv.-19	AC
<b>TOTAL</b>						<b>9</b>	<b>90 000</b>				
<b>OBLIGATIONS REGIONALES</b>											
BIDC.03	BIDC-EBID 6.50% 2014-2021	10 000	10 000	NC	10 000		310,87	S	325,00	28-sept.-18	ACD
BIDC.04	BIDC-EBID 6.10% 2017-2027	10 000	10 000	NC	10 000		160,44	A	610,00	16-juin-19	ACD
BOAD.011	BOAD 5.95% 2012-2019	10 000	10 000	NC	10 000		322,77	A	595,00	6-mars-19	ACD
BOAD.012	BOAD 5.95% 2014-2021	10 000	10 000	NC	10 000		436,88	A	595,00	26-déc.-18	ACD
CRRH.01	CRRH-UEMOA 6.10% 2012-2022	10 000	10 000	NC	10 000		62,99	S	305,00	13-févr.-19	AC
CRRH.02	CRRH-UEMOA 6.10% 2012-2024	10 000	10 000	NC	10 000		107,74	S	305,00	17-janv.-19	AC
CRRH.03	CRRH-UEMOA 6% 2013-2023	10 000	10 000	NC	10 000		240,98	S	300,00	26-oct.-18	AC
CRRH.04	CRRH-UEMOA 6% 2014-2024	10 000	9 950	NC	9 950		134,43	S	300,00	30-déc.-18	AC
CRRH.05	CRRH-UEMOA 5.85% 2015-2025	10 000	10 000	NC	10 000		125,01	S	294,90	4-janv.-19	AC
CRRH.06	CRRH-UEMOA 5.85% 2016-2026	10 000	10 000	NC	10 000		125,58	S	292,50	3-janv.-19	ACD
CRRH.07	CRRH-UEMOA 5.95% 2017-2029	9 583	9 583	NC	9 583		195,23	S	285,10	17-nov.-18	AC
SHAF.03	SHELTER AFRIQUE 6.6% 2014-2021	5 000	5 000	NC	5 000		20,80	S	166,36	28-févr.-19	ACD
<b>TOTAL</b>						<b>0</b>	<b>0</b>				
<b>OBLIGATIONS PIVEES</b>											
ORGT.01	ORAGROUP 6.75% 2013-2019	10 000	10 000	NC	10 000		199,18	S	337,50	4-déc.-18	ACD
SIFC.01	SIFCA 6.90% 2013-2021	10 000	10 000	NC	10 000		79,66	A	676,20	8-août-19	ACD
<b>TOTAL</b>						<b>0</b>	<b>0</b>				
<b>SUKUK ET TITRES ASSIMILES</b>											
SUKCI.S1	SUKUK CI 5.75% 2015-2020	10 000	10 000	NC	10 000		134,17	S	292,29	28-déc.-18	AC
SUKCI.S2	SUKUK CI 5.75% 2016-2023	10 000	10 000	NC	10 000		20,76	S	289,10	7-mars-19	ACD
SUKSN.S2	SUKUK SN 6% 2016-2026	10 000	10 000	NC	10 000		93,33	S	306,67	26-janv.-19	ACD
SUKTG.S1	SUKUK TG 6.5% 2016-2026	10 000	10 000	NC	10 000			S		17-août-18	ACD
<b>TOTAL</b>						<b>0</b>	<b>0</b>				
<b>TOTAL - Marché des obligations</b>						<b>9</b>	<b>90 000</b>				

Légende :  
 (\*) Ex-Coupon couru (\*\* Ex-marge de profits  
 Cours du jour: Ouv.: Ouverture Clôt.: Clôture Moy.: Moyen  
 Type Amort: Type d'Amortissement IF: In Fine AC: Amortissement Constant AD: Amortissement Dégressif ACD: Amortissement Constant Différé  
 Période: Périodicité de paiement des coupons A: Annuelle S: Semestrielle T: Trimestrielle  
 Eché.: Échéance de paiement des intérêts  
 Mentions: NC: Non Coté Ex-c: Ex-coupon ou Ex-droit SP: Suspendu

## INFORMATIONS

### OPERATIONS EN COURS

Emetteur	Opération
TPBJ	Emprunt obligataire "TPBJ 6.50% 2018-2025"- Première cotation le 25/10/2018

### AVIS

Entité	N°	Nature	Objet
DC/BR	115 - 2018	Païement Intérêts	Païement des intérêts semestriels - TPCI 6,25% 2017-2029

### COMMUNIQUE

Emetteur	N°	Nature	Objet
----------	----	--------	-------

**QUANTITES RESIDUELLES**
**MARCHE DES ACTIONS**

Symbole	Titre	Quantité résiduelle à l'achat	Cours Achat / Vente		Quantité résiduelle à la vente	Cours de Référence	
ABJC	SERVAIR ABIDJAN CI		/	1,200	551	1 200	
BICC	BICI CI		/	4,450	3	4 500	
BNBC	BERNABE CI	100	2,100	/	2,200	1	2 200
BOAB	BANK OF AFRICA BN	515	4,200	/	4,300	13	4 300
BOABF	BANK OF AFRICA BF	3	4,100	/	4,275	97	4 275
BOAC	BANK OF AFRICA CI	50	3,435	/	3,450	154	3 450
BOAM	BANK OF AFRICA ML			/	2,245	225	2 270
BOAN	BANK OF AFRICA NG	110	3,700	/	3,795	81	3 795
BOAS	BANK OF AFRICA SENEGAL	600	2,150	/	2,200	22	2 200
CABC	SICABLE CI	30	1,150	/	1,190	148	1 170
CBIBF	CORIS BANK INTERNATIONAL			/	8,000	1 985	8 000
CFAC	CFAO MOTORS CI	367	590	/	595	100	590
CIEC	CIE CI	1 576	1,615	/	1,620	20	1 650
ECOC	ECOBANK COTE D'IVOIRE	100	22,910	/	23,000	30	23 500
ETIT	ECOBANK TRANS. INCORP. TG	867 665	21	/	22	138 031	22
FTSC	FILTISAC CI	2	2,350	/	2,395	28	2 350
NEIC	NEI-CEDA CI	31	180	/	190	170	180
NSBC	NSIA BANQUE COTE D'IVOIRE	3	7,030	/	7,480	14	7 495
NTLC	NESTLE CI			/	1,440	75	1 450
ONTBF	ONATEL BF	60	3,700	/	3,800	235	3 700
PALC	PALM CI			/	3,240	349	3 240
PRSC	TRACTAFRIC MOTORS CI			/	127,000	2	127 000
SAFC	SAFCA CI			/	Marché	15	5 500
SCRC	SUCRIVOIRE	4 250	1,100	/	1,110	500	1 100
SDCC	SOE CI	50	3,605	/			3 600
SDSC	BOLLORE	302	2,800	/	2,900	515	2 900
SEMC	CROWN SIEM CI			/	13,330	5	13 330
SGBC	SGB CI	25	10,000	/	10,095	10	10 095
SHEC	VIVO ENERGY CI	289	905	/	915	540	915
SIBC	SOCIETE IVOIRIENNE DE BANQUE			/	2,710	2 875	2 710
SICC	SICOR CI	2	3,530	/	3,600	10	3 530
SIVC	AIR LIQUIDE CI	47 379	470	/			470
SLBC	SOLIBRA CI	1	58,000	/	60,500	360	60 500
SMBC	SMB CI	4	16,700	/	17,955	18	16 700
SNTS	SONATEL SN	235	19,500	/	20,000	138	20 000
SOGC	SGB CI	1	2,800	/	2,845	50	2 845
SPHC	SAPH CI	580	2,800	/	2,995	200	3 000
STAC	SETAO CI			/	280	25	285
STBC	SITAB CI			/	1,850	40	1 875
SVOC	MOVIS CI			/	2,600	105	2 650
TTLC	TOTAL CI			/	1,700	71	1 700
TTLS	TOTAL SN			/	1,420	396	1 420
TTRC	TRITURAF CI-Ste en Liquidation			/			490
UNLC	UNILEVER CI	5	11,110	/	11,780	112	11 780
UNXC	UNIWAX CI	126	2,800	/	3,000	9	3 000

**QUANTITES RESIDUELLES****MARCHE DES DROITS**

Symbole	Titre	Quantité résiduelle à l'achat	Cours Achat / Vente	Quantité résiduelle à la vente	Cours de Référence
---------	-------	-------------------------------	---------------------	--------------------------------	--------------------

**TROISIEME COMPARTIMENT - BRVM PETITES CAPITALISATIONS**

Symbole	Titre	Quantité résiduelle à l'achat	Cours Achat / Vente	Quantité résiduelle à la vente	Cours de Référence
---------	-------	-------------------------------	---------------------	--------------------------------	--------------------

**QUANTITES RESIDUELLES**
**MARCHE DES OBLIGATIONS**

Symbole	Titre	Quantité résiduelle à l'achat	Cours Achat / Vente	Quantité résiduelle à la vente	Cours de Référence
ORGT.O1	ORAGROUP 6.75% 2013-2019		/		10 000
SIFC.O1	SIFCA 6.90% 2013-2021		/		10 000
EOM.O1	ETAT DU MALI 6.20% 2016-2023		/		8 333
EOM.O2	Etat du Mali 6.50% 2017-2024		/ 10,000	40	10 000
EOS.O4	ETAT SENEGAL 6.70% 2012-2019		/		4 000
EOS.O5	ETAT SENEGAL 6.50% 2013-2023		/		10 000
EOS.O6	ETAT SENEGAL 6.50% 2014-2021		/ 7,070	16	7 000
EOS.O7	ETAT SENEGAL 6.30% 2015-2025		/ 10,000	100	10 000
TPCI.O22	TPCI 5.90% 2016-2026		/		10 000
TPCI.O23	TPCI 5.90% 2016-2026		/		10 000
TPCI.O24	TPCI 6.25% 2017-2029		/		9 990
TPCI.O25	TPCI 5,95% 2017-2024 A		/		10 000
TPCI.O26	TPCI 5,95% 2017-2024 B		/		10 000
TPTG.O1	TPTG 6,90% 2018-2023		/		10 000
TPCI.O16	TPCI 6.55% 2014-2022		/		10 012
TPCI.O17	TPCI 3% 2014-2024		/		10 000
TPCI.O18	TPCI 5.85% 2014-2021		/		10 000
TPCI.O19	TPCI 5.99% 2015-2025		/		9 800
TPCI.O20	TPCI 5.85% 2015-2022		/ 10,000	270	10 000
TPCI.O21	TPCI 6% 2016-2028		/		10 000
TPBF.O3	TPBF 6,50% 2013-2020		/		10 000
TPBF.O4	TPBF 6.50% 2017-2027		/		10 000
TPBF.O5	TPBF 6,50% 2017-2024		/		9 999
TPBF.O6	TPBF 6.50% 2018-2025		/ 10,000	20	10 000
TPBJ.O1	TPBJ 6.50% 2017-2027		/ 10,000	150	9 899
TPCI.O15	TPCI 6.30% 2013-2018		/		10 000
BIDC.O3	BIDC-EBID 6.50% 2014-2021		/		10 000
BIDC.O4	BIDC-EBID 6.10%2017-2027		/		10 000
BOAD.O11	BOAD 5.95% 2012-2019	1 500	9,700	/	10 000
BOAD.O12	BOAD 5.95% 2014-2021		/		10 000
CRRH.O1	CRRH-UEMOA 6.10% 2012-2022		/		10 000
CRRH.O2	CRRH-UEMOA 6.10% 2012-2024		/		10 000
CRRH.O3	CRRH-UEMOA 6% 2013-2023		/		10 000
CRRH.O4	CRRH-UEMOA 6% 2014-2024		/		9 950
CRRH.O5	CRRH-UEMOA 5.85% 2015-2025		/		10 000
CRRH.O6	CRRH-UEMOA 5.85% 2016-2026		/		10 000
CRRH.O7	CRRH-UEMOA 5.95% 2017-2029		/		9 583
SHAF.O3	SHELTER AFRIQUE 6.6% 2014-2021		/ 5,000	12	5 000

**SUKUK ET TITRES ASSIMILES**

Symbole	Titre	Quantité résiduelle à l'achat	Cours Achat / Vente	Quantité résiduelle à la vente	Cours de Référence
SUKCI.S1	SUKUK CI 5.75% 2015-2020		/		10 000
SUKCI.S2	SUKUK CI 5.75% 2016-2023		/		10 000
SUKSN.S2	SUKUK SN 6% 2016-2026		/		10 000
SUKTG.S1	SUKUK TG 6.5% 2016-2026		/		10 000



**CALENDRIER DES ASSEMBLEES GENERALES**

**ANNEE : 2018**

Société	Nature	Date	Heure	Lieu
CORIS BANK INTERNATIONAL	Extraordinaire	29/08/2018	09:00:00	Hôtel SOPATEL Silmandé SA
MOVIS CI	Extraordinaire	26/07/2018	11:00:00	Amphithéâtre de l'immeuble CRRAE-UEMOA Sise au Plateau, Immeuble Versus Bank
MOVIS CI	Ordinaire	26/07/2018	09:30:00	Amphithéâtre de l'immeuble CRRAE-UEMOA Sise au Plateau, Immeuble Versus Bank
SMB	Mixte	05/07/2018	09:30:00	Amphithéâtre de la CGECI (La Maison de l'Entreprise) sis à Abidjan-plateau, à l'angle du boulevard de la République et l'Avenue Lamblin
TRACTAFRIC CI	Mixte	29/06/2018	17:00:00	Siège de TRACTAFRIC MOTORS Zone 3, Km 4, boulevard de Marseille, dans le hall HYUNDAI
SODECI	Ordinaire	27/06/2018	15:30:00	Espace Events sis à Abidjan, Cocody 2 Plateaux, Boulevard Latrille (initialement prévue le 20/06/2018 est reportée au 27/06/2018)
UNILEVER CI	Mixte	27/06/2018	09:30:00	Amphithéâtre de l'immeuble CRRAE-UEMOA Sise au Plateau, Immeuble Versus Bank
AIR LIQUIDE CI	Ordinaire	26/06/2018	10:00:00	Salle de Conférence de la CRRAE-UEMOA
BERNABE CI	Ordinaire	25/06/2018	11:00:00	Maison de l'Entreprise (CGECI), Abidjan-Plateau
NESTLE CI	Ordinaire	25/06/2018	10:00:00	LATRILLE EVENTS
SETAO CI	Ordinaire	22/06/2018	10:00:00	Hôtel TIAMA (Salle EBENE) - Abidjan
SAFCA CI	Ordinaire	22/06/2018	10:00:00	Siège de la société, 1,Rue des Carrossiers, Zone 3 C (Face SOCOCE TreichVille)
SITAB	Mixte	21/06/2018	10:30:00	Salle JEWELS de la Maison de l'Entreprise C.G.E.C.I au plateau
SICOR	Ordinaire	21/06/2018	09:30:00	Palm Club Hôtel Abidjan, Cocody, angle Boulevard Latrille - Route du Lycée technique
NEI-CEDA CI	Ordinaire	21/06/2018	10:00:00	Hôtel AZALAI, Boulevard VGE à ABIDJAN
CROWN SIEM CI	Mixte	20/06/2018	09:00:00	Siège de la CGECI, sis à la Maison de l'Entreprise, au Plateau, à l'Angle du Boulevard de la République et de l'Avenue Lamblin
CIE CI	Ordinaire	20/06/2018	10:00:00	Sofitel Abidjan Hôtel Ivoire
TOTAL	Ordinaire	20/06/2018	10:00:00	Salle de conférence de l'hôtel Radisson Blu à Abidjan
TOTAL SENEGAL S.A.	Ordinaire	18/06/2018	15:00:00	Hôtel Terrou-Bi, Corniche Ouest, Boulevard Martin Luther King à Dakar
SGB CI	Mixte	13/06/2018	09:00:00	Amphithéâtre de la CGECI, Plateau Angle du Boulevard de la République et de l'Avenue Lamblin
FILTISAC CI	Ordinaire	08/06/2018	10:00:00	Immeuble CRRAE - UMOA ABIDJAN-Plateau (RCI) - Debut des inscriptions à 9h00
BICI CI	Ordinaire	07/06/2018	11:00:00	CGECI Abidjan
UNIWAX CI	Ordinaire	07/06/2018	10:00:00	Espace Latrille Events, sis à Abidjan, II Plateaux (Carrefour Duncan)
CFAO MOTORS CI	Ordinaire	05/06/2018	10:00:00	Siège social de CFAO MOTORS CI sis à Abidjan, 117, Boulevard de Marseille
SOGB	Ordinaire	05/06/2018	11:00:00	Salle de conférence de l'immeuble CRRAE-UMOA, Abidjan Plateau
NSBC	Ordinaire	30/05/2018	10:00:00	Espace Latrille Event sis à Abidjan-Cocody, Deux Plateaux, Boulevard Latrille, à proximité du Carrefour Duncan
ECOBANK CI	Ordinaire	29/05/2018	10:30:00	Espace Latrille Event sis à Abidjan-Cocody, Deux Plateaux, Boulevard Latrille
ONATEL BF	Mixte	17/05/2018	10:00:00	Royal Beach Hôtel, OUAGADOUGOU - BURKINA FASO
SUCRIVOIRE	Ordinaire	17/05/2018	09:30:00	Auditorium de la CRRAE-UMOA sise à Abidjan-Plateau (Rue Botreau Roussel)
BANK OF AFRICA CI	Mixte	14/05/2018	10:00:00	Locaux du siège social, Angle Avenue Terrasson de Fougères et Rue Gourgas
PALM CI	Ordinaire	09/05/2018	09:30:00	Salle de Conférence de la CRRAE-UEMOA, sise à Abidjan-Plateau
BOLLORE TRANSPORT & LOGISTICS	Ordinaire	09/05/2018	10:00:00	Salle de conférence de l'immeuble CRRAE-UEMOA, sise au Plateau, Avenue Delafosse prolongée, face à l'hôtel PULLMAN à Abidjan
BANK OF AFRICA ML	Mixte	05/05/2018	09:30:00	Grand-Hôtel
SAPH CI	Ordinaire	03/05/2018	09:30:00	Salle de conférence de CRRAE-UMOA (Versus Bank au Plateau)
SOLIBRA	Ordinaire	24/04/2018	10:30:00	Espace CRISTAL 8, rue du chevalier de Clieu, Zone 4 C, Salle PLATINIUM, ABIDJAN
ECOBANK TG	Ordinaire	24/04/2018	10:30:00	Salle de Conférence du Centre Panafricain Ecobank, 2365, Boulevard du Mono, Lomé, Togo

jeudi 20 septembre 2018

VIVO ENERGY CI	Ordinaire	19/04/2018	09:00:00	Espace Latrille Event
SONATEL	Ordinaire	17/04/2018	10:00:00	l'hôtel King Fahd Palace à Dakar
BANK OF AFRICA BN	Ordinaire	12/04/2018	10:00:00	Salle de conférence du BENIN MARINA Hôtel
CORIS BANK INTERNATIONAL	Ordinaire	12/04/2018	09:00:00	Hôtel SOPATEL Silmandé SA
SIB	Mixte	06/04/2018	09:00:00	Maison de l'Entreprise (CGECI), Abidjan-Plateau
BANK OF AFRICA BF	Ordinaire	06/04/2018	10:00:00	Salle de Conférence de OUAGA 2000
BANK OF AFRICA NG	Ordinaire	05/04/2018	10:00:00	Centre de formation de la BOA-NIGER (sise à BOA-Siège)
SICABLE	Ordinaire	03/04/2018	10:00:00	Hôtel AZALAI, Boulevard VGE à ABIDJAN
SERVAIR ABIDJAN CI	Ordinaire	28/03/2018	10:00:00	la salle JEWELS de la CGECI sise au Plateau
BANK OF AFRICA SN	Ordinaire	16/03/2018	10:00:00	Immeuble Elan II, 2eme Etage, Route de Ngor, Zone 12, Almadies à Dakar

# L'actualité de la BRVM sur nos plateformes digitales

## Infos BRVM

Pour recevoir les informations boursières par SMS, souscrivez :



Côte d'Ivoire : \*430#  
Bénin : \*430\*15#



Côte d'Ivoire : #139#  
Burkina Faso : \*310#



Côte d'Ivoire : \*431#  
Niger : \*512\*9#  
Togo : \*310#

## Site web

[www.brvm.org](http://www.brvm.org)

## Application Mobile

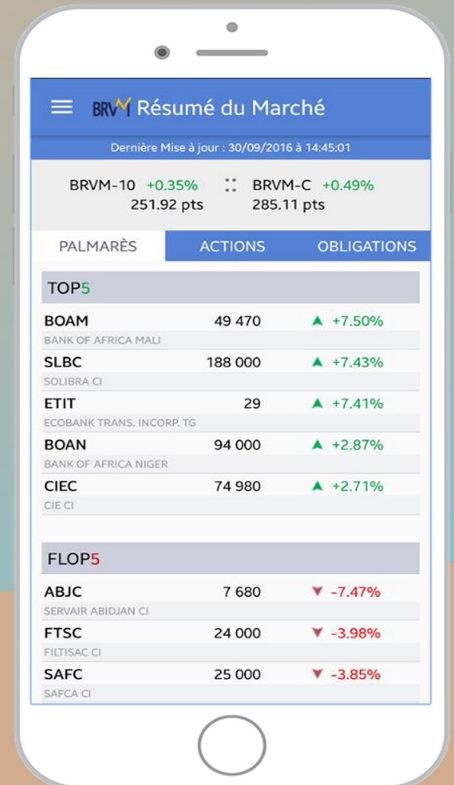

Nous suivre sur :

