

<b>BRVM 10</b>	<b>183,57</b>
Variation Jour	↓ -0,31 %
Variation annuelle	↓ -16,43 %



# BULLETTIN OFFICIEL DE LA COTE

N° 180

**lundi 24 septembre 2018**

Site : [www.brvm.org](http://www.brvm.org)

<b>BRVM Composite</b>	<b>192,46</b>
Variation Jour	↓ -0,58 %
Variation annuelle	↓ -20,82 %

Evolution des indices

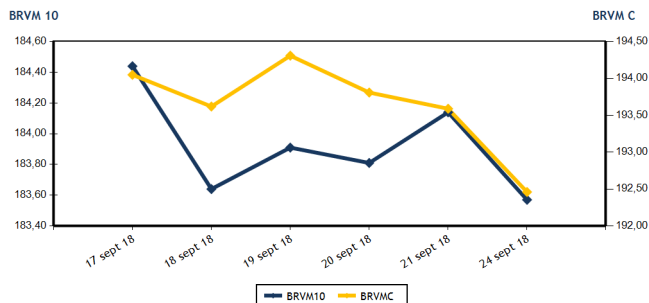

Volumes et valeurs transigés

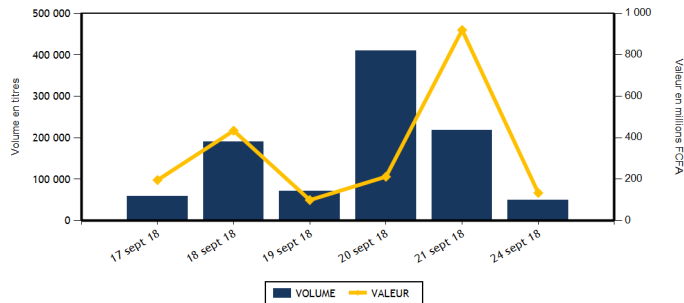

Actions	Niveau	Evol. Jour
Capitalisation boursière (FCFA)	5 412 945 485 700	-0,59 %
Volume échangé	46 045	-68,87 %
Valeur transigée (FCFA)	103 168 940	-77,36 %
Nombre de titres transigés	34	9,68 %
Nombre de titres en hausse	5	-37,50 %
Nombre de titres en baisse	12	-29,41 %
Nombre de titres inchangés	17	183,33 %

**PLUS FORTES HAUSSES**

Titres	Cours	Evol. Jour	Evol. annuelle
SUCRIVOIRE (SCRC)	1 095	7,35 %	-3,95 %
ONATEL BF (ONTBF)	3 800	2,43 %	-20,50 %
BANK OF AFRICA SENEGAL (BOAS)	2 200	2,33 %	-12,00 %
BANK OF AFRICA BF (BOABF)	4 185	2,20 %	-41,47 %
SODE CI (SDCC)	3 750	1,35 %	-36,55 %

Obligations	Niveau	Evol. Jour
Capitalisation boursière (FCFA)	3 292 384 715 088	-0,02 %
Volume échangé	3 076	-95,58 %
Valeur transigée (FCFA)	30 757 650	-93,37 %
Nombre de titres transigés	5	-16,67 %
Nombre de titres en hausse	0	-100,00 %
Nombre de titres en baisse	2	-
Nombre de titres inchangés	3	50,00 %

**PLUS FORTES BAISES**

Titres	Cours	Evol. Jour	Evol. annuelle
SOCIETE IVOIRIENNE DE BANQUE (SIBC)	2 500	-7,06 %	-26,47 %
BICI CI (BICC)	4 000	-6,98 %	-52,89 %
TOTAL CI (TTLC)	1 585	-6,76 %	-42,99 %
SOGB CI (SOGC)	2 635	-5,89 %	-37,26 %
UNILEVER CI (UNLC)	11 110	-5,69 %	30,71 %

**INDICES SECTORIELS**

Base = 100 au 14 juin 1999	Nombre de sociétés	Valeur	Evol. Jour	Evol. annuelle	Volume	Valeur	PER moyen
BRVM - INDUSTRIE	12	65,79	-0,68 %	-36,13 %	1 260	1 929 545	17,67
BRVM - SERVICES PUBLICS	4	591,71	0,28 %	-16,13 %	5 031	16 814 320	19,76
BRVM - FINANCES	14	69,86	-1,36 %	-20,21 %	25 631	57 667 285	6,89
BRVM - TRANSPORT	2	701,82	0,00 %	-41,64 %	360	991 780	12,01
BRVM - AGRICULTURE	5	136,02	-1,00 %	-25,87 %	8 586	20 286 190	9,01
BRVM - DISTRIBUTION	7	269,93	-1,97 %	-20,71 %	5 177	5 479 820	15,57
BRVM - AUTRES SECTEURS	1	351,66	0,00 %	58,33 %	0	0	4,37
BRVM - PETITES CAPITALISATIONS	-	-	-	-	-	-	-

Indicateurs	1er et 2è Comp.	BRVM PC
PER moyen du marché	12,18	
Taux de rendement moyen du marché	7,04	
Taux de rentabilité moyen du marché	7,28	
Nombre de sociétés cotées	45	
Nombre de lignes obligataires	42	
Volume moyen annuel par séance	6 354,00	
Valeur moyenne annuelle par séance	10 341 538,73	

Indicateurs	1er et 2è Comp.	BRVM PC
Ratio moyen de liquidité	3,96	
Ratio moyen de satisfaction	3,95	
Ratio moyen de tendance	99,67	
Ratio moyen de couverture	100,33	
Taux de rotation moyen du marché	0,00	
Prime de risque du marché	2,21	
Nombre de SGI participantes	25	

**Définitions**

Volume moyen annuel par séance = Valeur annuel échangé / nombre de séances  
 Valeur moyenne annuelle par séance = Valeur annuelle échangée / nombre de séances  
 Ratio moyen de liquidité = Moyenne des ratios de liquidité (Titres échangés / Volume des ordres de vente)  
 Ratio moyen de satisfaction = Moyenne des ratios de satisfaction (Titres échangés / Volume des ordres d'achat)  
 Ratio moyen de tendance = Moyenne des ratios de tendance (Volume des ordres d'achat / Volume des ordres de vente)  
 Ratio moyen de couverture = Moyenne des ratios de couverture (Volume des ordres de vente / Volume des ordres d'achat)

Taux moyen de rotation = moyenne des taux de rotation des actions cotées (volume transigé/capi flottante)  
 PER moyen du marché = moyenne des PER des actions cotées ayant un PER positif  
 Taux de rendement moyen = moyenne des taux de rendement des actions cotées ayant distribué un dividende  
 Taux de rentabilité moyen = moyenne des taux de rentabilité des actions cotées  
 Prime de risque du marché = (1 / le PER moyen du marché) - le taux de référence actuel des emprunts d'Etat



BRVM - BOURSE REGIONALE DES VALEURS MOBILIERES  
 BRVM - Société Anonyme au capital de 3.062.040.000 CFA - RC : CI - ABJ - 1997 - B - 208435 - CC : 9819725 - E  
 Siège Social : Abidjan - CÔTE D'IVOIRE. Adresse : 18, Rue Joseph ANOMA (Rue des Banques) - Abidjan  
 Tél : +225 20 32 66 85 / 86, Fax : +225 20 32 66 84, Mail : [brvm@brvm.org](mailto:brvm@brvm.org), Site Web : [www.brvm.org](http://www.brvm.org)

**MARCHE DES ACTIONS**

Symbole	Titre	Cours Précédent	Cours du jour		Variation jour	Séance de cotation		Cours Référence	Variation de l'année précédente	Dernier dividende payé		Rdt. Net	PER
			Ouv.	Clôt.		Volume	Valeur			Montant net	Date		
<b>SECTEUR - INDUSTRIE</b>		<b>65,79</b>	<b>points</b>		<b>-0,68 %</b>								
CABC	SICABLE CI	1 150	1 150	1 150	0,00 %	101	116 150	1 150	4,07 %	100,00	31-mai-18	8,70 %	6,95
FTSC	FILTISAC CI	2 295	2 250	2 250	-1,96 %	160	365 600	2 250	-54,31 %	161,27	16-août-18	7,17 %	12,73
NEIC	NEI-CEDA CI	170	170	170	0,00 %	750	127 500	170	359,46 %	9,00	28-juin-01		4,29
NTLC	NESTLE CI	1 450	NC	NC	0,00 %			1 450	-23,68 %	31,50	12-août-11		
SEMC	CROWN SIEM CI	13 400	13 400	13 400	0,00 %	3	40 200	13 400	-3,42 %	676,80	29-sept.-17	5,05 %	56,42
SIVC	AIR LIQUIDE CI	470	470	470	0,00 %	50	23 500	470	17,50 %	63,00	29-sept.-17	13,40 %	
SLBC	SOLIBRA CI	60 500	NC	NC	0,00 %			60 500	-51,60 %	2 322,00	14-juin-18	3,84 %	23,43
SMBC	SMB CI	17 000	17 950	16 700	-1,76 %	45	788 325	16 700	119,16 %	450,00	29-août-18	2,69 %	4,34
STBC	SITAB CI	1 850	NC	NC	0,00 %			1 850	-48,61 %	206,20	19-juin-17	11,15 %	
TTRC	TRITURAF CI-Ste en Liquidation	490	SP	SP	0,00 %			490	0,00 %	1 440,00	19-juil.-02		
UNLC	UNILEVER CI	11 780	11 110	11 110	-5,69 %	2	22 220	11 110	30,71 %	1 233,00	9-juil.-12		
UNXC	UNIWAX CI	3 000	2 990	3 000	0,00 %	149	446 050	3 000	-29,74 %	173,70	13-juil.-18	5,79 %	15,51
<b>TOTAL</b>						<b>1 260</b>	<b>1 929 545</b>						<b>17,67</b>
<b>SECTEUR - SERVICES PUBLICS</b>		<b>591,71</b>	<b>points</b>		<b>0,28 %</b>								
CIEC	CIE CI	1 690	1 700	1 690	0,00 %	3 801	6 458 100	1 690	-19,52 %	31,95	20-juil.-18	1,89 %	47,63
ONTBF	ONATEL BF	3 710	3 700	3 800	2,43 %	855	3 185 400	3 800	-20,50 %	363,96	6-juin-18	9,58 %	9,14
SDCC	SODE CI	3 700	3 800	3 750	1,35 %	20	75 500	3 750	-36,55 %	270,00	29-août-18	7,20 %	12,40
SNTS	SONATEL SN	20 000	20 000	20 000	0,00 %	355	7 095 320	20 000	-14,89 %	1 500,00	23-mai-18	7,50 %	9,89
<b>TOTAL</b>						<b>5 031</b>	<b>16 814 320</b>						<b>19,76</b>
<b>SECTEUR - FINANCES</b>		<b>69,86</b>	<b>points</b>		<b>-1,36 %</b>								
BICC	BICI CI	4 300	4 300	4 000	-6,98 %	325	1 303 510	4 000	-52,89 %	213,56	2-juil.-18	5,34 %	7,18
BOAB	BANK OF AFRICA BN	4 295	4 250	4 250	-1,05 %	185	781 545	4 250	-42,95 %	407,00	15-mai-18	9,58 %	5,78
BOABF	BANK OF AFRICA BF	4 095	4 185	4 185	2,20 %	20	83 700	4 185	-41,47 %	358,00	7-mai-18	8,55 %	6,11
BOAC	BANK OF AFRICA CI	3 400	3 400	3 400	0,00 %	185	629 000	3 400	-30,61 %	295,00	6-juin-18	8,68 %	6,27
BOAM	BANK OF AFRICA ML	2 230	2 200	2 190	-1,79 %	531	1 143 190	2 190	-57,88 %	290,00	31-mai-18	13,24 %	4,50
BOAN	BANK OF AFRICA NG	3 700	3 700	3 700	0,00 %	413	1 526 100	3 700	-25,25 %	379,00	31-mai-18	10,24 %	6,60
BOAS	BANK OF AFRICA SENEGAL	2 150	2 250	2 200	2,33 %	973	2 112 950	2 200	-12,00 %	160,00	2-mai-18	7,27 %	5,22
CBIBF	CORIS BANK INTERNATIONAL	8 000	7 990	8 000	0,00 %	1 372	10 930 750	8 000	-20,00 %	336,00	5-juil.-18	4,20 %	13,08
ECOC	ECOBANK COTE D'IVOIRE	23 495	23 000	22 800	-2,96 %	925	21 027 250	22 800	-23,18 %	1 844,00	22-juin-18	8,09 %	9,46
ETIT	ECOBANK TRANS. INCORP. TG	22	21	22	0,00 %	16 920	360 330	22	29,41 %	1,21	28-avr.-17	5,49 %	3,13
NSBC	NSIA BANQUE COTE D'IVOIRE	7 450	7 300	7 440	-0,13 %	1 377	10 130 335	7 440	-22,98 %	466,10	25-juin-18	6,26 %	8,82
SAFC	SAFCA CI	5 500	NC	NC	0,00 %			5 500	-49,54 %	576,00	29-juil.-11		
SGBC	SGB CI	10 290	10 005	10 090	-1,94 %	209	2 096 825	10 090	-12,64 %	585,00	17-juil.-18	5,80 %	7,92
SIBC	SOCIETE IVOIRIENNE DE BANQUE	2 690	2 690	2 500	-7,06 %	2 196	5 541 800	2 500	-26,47 %	189,00	8-juin-18	7,56 %	5,55
<b>TOTAL</b>						<b>25 631</b>	<b>57 667 285</b>						<b>6,89</b>
<b>SECTEUR - TRANSPORT</b>		<b>701,82</b>	<b>points</b>		<b>0,00 %</b>								
SDSC	BOLLORE	2 900	2 900	2 900	0,00 %	360	991 780	2 900	-41,88 %	182,00	30-mai-18	6,28 %	12,01
SVOC	MOVIS CI	2 650	NC	NC	0,00 %			2 650	-17,32 %	270,00	5-juil.-99		
<b>TOTAL</b>						<b>360</b>	<b>991 780</b>						<b>12,01</b>

**MARCHE DES ACTIONS**

Symbole	Titre	Cours Précédent	Cours du jour		Variation jour	Séance de cotation		Cours Référence	Variation de l'année précédente	Dernier dividende payé		Rdt. Net	PER
			Ouv.	Clôt.		Volume	Valeur			Montant net	Date		
<b>SECTEUR - AGRICULTURE</b>		<b>136,02</b>	<b>points</b>		<b>↓</b>	<b>-1,00 %</b>							
PALC	PALM CI	3 240	NC	NC	0,00 %			3 240	-41,09 %	253,47	24-sept.-18	7,82 %	5,75
SCRC	SUCRIVOIRE	1 020	1 095	1 095	7,35 %	1 543	1 689 585	1 095	-3,95 %	137,25	29-sept.-17	12,53 %	6,82
SICC	SICOR CI	3 530	NC	NC	0,00 %			3 530	-10,63 %	1 919,00	25-sept.-00		21,06
SOGC	SOGB CI	2 800	2 800	2 635	-5,89 %	7 043	18 596 605	2 635	-37,26 %	432,00	23-juil.-18	16,39 %	5,46
SPHC	SAPH CI	(d) 3 000	NC	NC	0,00 %			2 925	-3,07 %	78,00	27-sept.-18	2,60 %	5,96
<b>TOTAL</b>						<b>8 586</b>	<b>20 286 190</b>						<b>9,01</b>
<b>SECTEUR - DISTRIBUTION</b>		<b>269,93</b>	<b>points</b>		<b>↓</b>	<b>-1,97 %</b>							
ABJC	SERVAIR ABIDJAN CI	1 200	1 110	1 200	0,00 %	330	367 200	1 200	-40,00 %	98,97	20-juin-18	8,25 %	13,19
BNBC	BERNABE CI	2 200	2 195	2 200	0,00 %	22	48 340	2 200	-29,03 %	63,00	25-juil.-18	2,86 %	6,87
CFAC	CFAO MOTORS CI	600	600	600	0,00 %	2 469	1 459 400	600	51,90 %	9,90	27-juil.-18	1,65 %	26,76
PRSC	TRACTAFRIC MOTORS CI	128 500	NC	NC	0,00 %			128 500	-55,47 %	3 839,00	31-août-18	2,99 %	30,12
SHEC	VIVO ENERGY CI	900	900	900	0,00 %	320	288 000	900	0,00 %	42,86	23-juil.-18	4,76 %	11,33
TTLC	TOTAL CI	1 700	1 700	1 585	-6,76 %	1 568	2 654 430	1 585	-42,99 %	97,00	30-juin-17	6,12 %	9,58
TTLS	TOTAL SN	1 420	1 410	1 420	0,00 %	468	662 450	1 420	-25,26 %	56,25	27-juil.-18	3,96 %	11,13
<b>TOTAL</b>						<b>5 177</b>	<b>5 479 820</b>						<b>15,57</b>
<b>AUTRES SECTEURS</b>		<b>351,66</b>	<b>points</b>		<b>→</b>	<b>0,00 %</b>							
STAC	SETAO CI	285	NC	NC	0,00 %			285	58,33 %				4,37
<b>TOTAL</b>						<b>0</b>	<b>0</b>						<b>4,37</b>
<b>TOTAL - Marché des actions</b>						<b>46 045</b>	<b>103 168 940</b>						

**MARCHE DES DROITS**

Symbole	Titre	Cours Précédent	Cours du jour		Variation jour	Séance de cotation		Cours Référence	Variation depuis l'origine	Parité	Periode de négociation	
			Ouv.	Clôt.		Volume	Valeur				Début	fin
<b>TOTAL</b>												
<b>TOTAL - Marché des droits</b>												

**TROISIEME COMPARTIMENT - BRVM PETITES CAPITALISATIONS**

Symbole	Titre	Cours Précédent	Cours du jour		Variation jour	Séance de cotation		Cours Référence	Variation depuis l'origine
			Ouv.	Clôt.		Volume	Valeur		
<b>TOTAL</b>									
<b>TOTAL - 3ème Compartiment - BRVM PC</b>									

**Légende:**  
 (d) Ex-dividende  
 Cours du jour: Ouv.: Ouverture Clôt.: Clôture Moy.: Moyen  
 Mentions : NC: Non Coté Ex-c: Ex-coupon Ex-d: Ex-droit SP: Suspendu Val-T: Valeur Théorique  
 PER = Cours / BNPA selon les données disponibles Rdt. Net: Rendement net (DNPA / Cours)  
 Comp.: 1 - Premier Compartiment 2 - Second Compartiment 3 - Compartiment de croissance  
 Ratio de liquidité = Titres échangés / Volume des ordres de vente  
 : Progression de l'indice sectoriel : Stabilité de l'indice sectoriel : Recul de l'indice sectorie

**MARCHE DES OBLIGATIONS**

Symbole	Titre	Valeur nominale	Cours Précédent	Cours du jour	Cours Référence	Séance de cotation	Coupon couru	Coupon d'intérêt	Montant net	Eché.	Type Amort
						Volume	Valeur	Période			
<b>OBLIGATIONS D'ETAT</b>											
EOM.01	ETAT DU MALI 6.20% 2016-2023	8 333	8 333	NC	8 333		175,52	A	516,65	23-mai-19	ACD
EOM.02	Etat du Mali 6.50% 2017-2024	10 000	10 000	9 950	9 950	15	149 250	A	650,00	20-avr.-19	AC
EOS.04	ETAT SENEGAL 6.70% 2012-2019	4 000	4 000	NC	4 000		208,53	A	268,00	14-déc.-18	ACD
EOS.05	ETAT SENEGAL 6.50% 2013-2023	10 000	10 000	10 000	10 000	28	280 000	S	325,00	29-janv.-19	ACD
EOS.06	ETAT SENEGAL 6.50% 2014-2021	7 000	7 000	NC	7 000		148,37	S	227,50	27-nov.-18	ACD
EOS.07	ETAT SENEGAL 6.30% 2015-2025	10 000	10 010	NC	10 010		210,58	S	317,59	25-nov.-18	ACD
TPBF.03	TPBF 6,50% 2013-2020	10 000	10 000	10 000	10 000	1	10 000	S	325,00	29-nov.-18	ACD
TPBF.04	TPBF 6.50% 2017-2027	10 000	10 000	NC	10 000		97,94	S	327,67	31-janv.-19	ACD
TPBF.05	TPBF 6,50% 2017-2024	10 000	9 999	NC	9 999		154,51	S	325,00	29-déc.-18	ACD
TPBF.06	TPBF 6.50% 2018-2025	10 000	10 000	NC	10 000		197,67	S	325,89	5-déc.-18	ACD
TPBJ.01	TPBJ 6.50% 2017-2027	10 000	9 900	NC	9 900		302,74	A	650,00	7-avr.-19	ACD
TPCI.015	TPCI 6.30% 2013-2018	10 000	10 000	NC	10 000		194,51	S	315,00	3-déc.-18	ACD
TPCI.016	TPCI 6.55% 2014-2022	10 000	10 012	NC	10 012		227,90	A	655,00	20-mai-19	ACD
TPCI.017	TPCI 3% 2014-2024	10 000	10 000	NC	10 000		79,51	S	150,00	19-déc.-18	ACD
TPCI.018	TPCI 5.85% 2014-2021	10 000	10 000	NC	10 000		155,04	S	292,50	19-déc.-18	ACD
TPCI.019	TPCI 5.99% 2015-2025	10 000	10 000	NC	10 000		218,27	A	599,00	14-mai-19	ACD
TPCI.020	TPCI 5.85% 2015-2022	10 000	10 000	NC	10 000		274,92	S	292,50	5-oct.-18	ACD
TPCI.021	TPCI 6% 2016-2028	10 000	10 000	NC	10 000		277,81	A	600,00	8-avr.-19	ACD
TPCI.022	TPCI 5.90% 2016-2026	10 000	10 000	NC	10 000		163,26	A	590,00	15-juin-19	ACD
TPCI.023	TPCI 5.90% 2016-2026	10 000	10 000	NC	10 000		502,71	A	590,00	17-nov.-18	ACD
TPCI.024	TPCI 6.25% 2017-2029	10 000	9 990	NC	9 990		302,25	S	312,50	30-sept.-18	ACD
TPCI.025	TPCI 5,95% 2017-2024 A	10 000	10 000	NC	10 000		248,73	S	297,50	24-oct.-18	ACD
TPCI.026	TPCI 5,95% 2017-2024 B	10 000	10 000	NC	10 000		221,51	S	297,50	10-nov.-18	ACD
TPTG.01	TPTG 6,90% 2018-2023	10 000	10 000	10 000	10 000	3 000	30 000 000	S	345,00	26-janv.-19	AC
<b>TOTAL</b>						<b>3 044</b>	<b>30 439 250</b>				
<b>OBLIGATIONS REGIONALES</b>											
BIDC.03	BIDC-EBID 6.50% 2014-2021	10 000	10 000	NC	10 000		317,93	S	325,00	28-sept.-18	ACD
BIDC.04	BIDC-EBID 6.10% 2017-2027	10 000	10 000	NC	10 000		167,12	A	610,00	16-juin-19	ACD
BOAD.011	BOAD 5.95% 2012-2019	10 000	10 000	9 950	9 950	32	318 400	A	595,00	6-mars-19	ACD
BOAD.012	BOAD 5.95% 2014-2021	10 000	10 000	NC	10 000		443,40	A	595,00	26-déc.-18	ACD
CRRH.01	CRRH-UEMOA 6.10% 2012-2022	10 000	10 000	NC	10 000		69,62	S	305,00	13-févr.-19	AC
CRRH.02	CRRH-UEMOA 6.10% 2012-2024	10 000	10 000	NC	10 000		114,38	S	305,00	17-janv.-19	AC
CRRH.03	CRRH-UEMOA 6% 2013-2023	10 000	10 000	NC	10 000		247,54	S	300,00	26-oct.-18	AC
CRRH.04	CRRH-UEMOA 6% 2014-2024	10 000	9 950	NC	9 950		140,98	S	300,00	30-déc.-18	AC
CRRH.05	CRRH-UEMOA 5.85% 2015-2025	10 000	10 000	NC	10 000		131,42	S	294,90	4-janv.-19	AC
CRRH.06	CRRH-UEMOA 5.85% 2016-2026	10 000	10 000	NC	10 000		131,94	S	292,50	3-janv.-19	ACD
CRRH.07	CRRH-UEMOA 5.95% 2017-2029	9 583	9 583	NC	9 583		201,43	S	285,10	17-nov.-18	AC
SHAF.03	SHELTER AFRIQUE 6.6% 2014-2021	5 000	5 000	NC	5 000		24,41	S	166,36	28-févr.-19	ACD
<b>TOTAL</b>						<b>32</b>	<b>318 400</b>				
<b>OBLIGATIONS PRIVEES</b>											
ORGT.01	ORAGROUP 6.75% 2013-2019	10 000	10 000	NC	10 000		206,56	S	337,50	4-déc.-18	ACD
SIFC.01	SIFCA 6.90% 2013-2021	10 000	10 000	NC	10 000		87,07	A	676,20	8-août-19	ACD
<b>TOTAL</b>						<b>0</b>	<b>0</b>				
<b>SUKUK ET TITRES ASSIMILES</b>											
SUKCI.S1	SUKUK CI 5.75% 2015-2020	10 000	10 000	NC	10 000		140,56	S	292,29	28-déc.-18	AC
SUKCI.S2	SUKUK CI 5.75% 2016-2023	10 000	10 000	NC	10 000		27,15	S	289,10	7-mars-19	ACD
SUKSN.S2	SUKUK SN 6% 2016-2026	10 000	10 000	NC	10 000		100,00	S	306,67	26-janv.-19	ACD
SUKTG.S1	SUKUK TG 6.5% 2016-2026	10 000	10 000	NC	10 000			S		17-août-18	ACD
<b>TOTAL</b>						<b>0</b>	<b>0</b>				
<b>TOTAL - Marché des obligations</b>						<b>3 076</b>	<b>30 757 650</b>				

Légende :  
 (\*) Ex-Coupon couru (\*\*) Ex-marge de profits  
 Cours du jour: Ouv.: Ouverture Clôt.: Clôture Moy.: Moyen  
 Type Amort: Type d'Amortissement IF: In Fine AC: Amortissement Constant AD: Amortissement Dégressif ACD: Amortissement Constant Différé  
 Période: Périodicité de paiement des coupons A: Annuelle S: Semestrielle T: Trimestrielle  
 Eché.: Échéance de paiement des intérêts  
 Mentions: NC: Non Coté Ex-c: Ex-coupon ou Ex-droit SP: Suspendu

## INFORMATIONS

### OPERATIONS EN COURS

Emetteur	Opération
TPBJ	Emprunt obligataire "TPBJ 6.50% 2018-2025"- Première cotation le 25/10/2018

### AVIS

Entité	N°	Nature	Objet
--------	----	--------	-------

### COMMUNIQUES

Emetteur	N°	Nature	Objet
SMB	20180924-1	Rapport d'activités du 1er semestre	Attestation des Commissaires aux comptes du rapport d'activités du 1er semestre 2018 - SMB
SMB	20180924	Rapport d'activités du 1er semestre	Rapport d'activités du 1er semestre 2018 - SMB

**QUANTITES RESIDUELLES**

**MARCHE DES ACTIONS**

Symbole	Titre	Quantité résiduelle à l'achat	Cours Achat / Vente		Quantité résiduelle à la vente	Cours de Référence
ABJC	SERVAIR ABIDJAN CI	30	1,110	/ 1,200	1 080	1 200
BICC	BICI CI			/ 4,385	44	4 000
BNBC	BERNABE CI	11	2,200	/ 2,275	30	2 200
BOAB	BANK OF AFRICA BN	474	4,010	/ 4,250	478	4 250
BOABF	BANK OF AFRICA BF	13	4,100	/ 4,180	879	4 185
BOAC	BANK OF AFRICA CI	10	3,300	/ 3,400	1 248	3 400
BOAM	BANK OF AFRICA ML	214	2,100	/ 2,190	99	2 190
BOAN	BANK OF AFRICA NG	80	3,650	/ 3,700	231	3 700
BOAS	BANK OF AFRICA SENEGAL	115	2,150	/ 2,200	18	2 200
CABC	SICABLE CI	21	1,150	/ 1,200	1 133	1 150
CBIBF	CORIS BANK INTERNATIONAL	40	7,625	/ 7,990	10	8 000
CFAC	CFAO MOTORS CI	2	590	/ 600	2 010	600
CIEC	CIE CI	23	1,650	/ 1,690	17	1 690
ECOC	ECOBANK COTE D'IVOIRE	81	22,500	/ 22,800	57	22 800
ETIT	ECOBANK TRANS. INCORP. TG	993 461	21	/ 22	254 731	22
FTSC	FILTISAC CI	52	2,250	/ 2,290	28	2 250
NEIC	NEI-CEDA CI	180	160	/ 170	594	170
NSBC	NSIA BANQUE COTE D'IVOIRE			/ 7,385	68	7 440
NTLC	NESTLE CI			/ 1,430	119	1 450
ONTBF	ONATEL BF	50	3,750	/ 3,800	228	3 800
PALC	PALM CI			/ 3,215	40	3 240
PRSC	TRACTAFRIC MOTORS CI			/ 130,000	18	128 500
SAFC	SAFCA CI			/ 5,500	8	5 500
SCRC	SUCRIVOIRE	197	1,050	/ 1,095	50	1 095
SDCC	SOE CI	110	3,700	/ 3,800	110	3 750
SDSC	BOLLORE			/ 2,900	633	2 900
SEMC	CROWN SIEM CI			/ 13,395	5	13 400
SGBC	SGB CI	7	9,700	/ 10,090	50	10 090
SHEC	VIVO ENERGY CI	185	895	/ 900	2 260	900
SIBC	SOCIETE IVOIRIENNE DE BANQUE			/ 2,600	38	2 500
SICC	SICOR CI			/ 3,600	10	3 530
SIVC	AIR LIQUIDE CI	5	470	/ 480	200	470
SLBC	SOLIBRA CI	1	58,000	/ 60,400	4	60 500
SMBC	SMB CI	4	16,700	/ 17,000	80	16 700
SNTS	SONATEL SN	5	19,950	/ 20,000	1 154	20 000
SOGC	SOGB CI	177	2,635	/ 2,800	25	2 635
SPHC	SAPH CI	278	2,805	/ 2,890	295	3 000
STAC	SETAO CI			/ 280	25	285
STBC	SITAB CI			/ Marché	250	1 850
SVOC	MOVIS CI			/ 2,625	57	2 650
TTLC	TOTAL CI	115	1,585	/ 1,700	991	1 585
TTLS	TOTAL SN	10	1,315	/ 1,400	150	1 420
TTRC	TRITURAF CI-Ste en Liquidation			/		490
UNLC	UNILEVER CI	3	11,110	/ 11,780	112	11 110
UNXC	UNIWAX CI	2 078	2,800	/ 3,000	1 055	3 000

**QUANTITES RESIDUELLES**

**MARCHE DES DROITS**

Symbole	Titre	Quantité résiduelle à l'achat	Cours Achat / Vente	Quantité résiduelle à la vente	Cours de Référence
---------	-------	-------------------------------	---------------------	--------------------------------	--------------------

**TROISIEME COMPARTIMENT - BRVM PETITES CAPITALISATIONS**

Symbole	Titre	Quantité résiduelle à l'achat	Cours Achat / Vente	Quantité résiduelle à la vente	Cours de Référence
---------	-------	-------------------------------	---------------------	--------------------------------	--------------------

**QUANTITES RESIDUELLES**
**MARCHE DES OBLIGATIONS**

Symbole	Titre	Quantité résiduelle à l'achat	Cours Achat / Vente	Quantité résiduelle à la vente	Cours de Référence
ORGT.O1	ORAGROUP 6.75% 2013-2019		/ 10,000	88	10 000
SIFC.O1	SIFCA 6.90% 2013-2021		/		10 000
EOM.O1	ETAT DU MALI 6.20% 2016-2023		/		8 333
EOM.O2	Etat du Mali 6.50% 2017-2024		/ 10,000	40	9 950
EOS.O4	ETAT SENEGAL 6.70% 2012-2019		/ 4,000	130	4 000
EOS.O5	ETAT SENEGAL 6.50% 2013-2023		/ 10,000	23	10 000
EOS.O6	ETAT SENEGAL 6.50% 2014-2021		/ 7,000	16	7 000
EOS.O7	ETAT SENEGAL 6.30% 2015-2025		/ 10,000	65 100	10 010
TPCI.O22	TPCI 5.90% 2016-2026		/ 9,800	53 990	10 000
TPCI.O23	TPCI 5.90% 2016-2026		/		10 000
TPCI.O24	TPCI 6.25% 2017-2029		/		9 990
TPCI.O25	TPCI 5,95% 2017-2024 A		/		10 000
TPCI.O26	TPCI 5,95% 2017-2024 B		/		10 000
TPTG.O1	TPTG 6,90% 2018-2023		/ 10,000	7 847	10 000
TPCI.O16	TPCI 6.55% 2014-2022		/ 10,000	162	10 012
TPCI.O17	TPCI 3% 2014-2024		/		10 000
TPCI.O18	TPCI 5.85% 2014-2021		/		10 000
TPCI.O19	TPCI 5.99% 2015-2025		/ 9,800	22 489	10 000
TPCI.O20	TPCI 5.85% 2015-2022		/ 10,000	270	10 000
TPCI.O21	TPCI 6% 2016-2028		/ 9,800	61 700	10 000
TPBF.O3	TPBF 6,50% 2013-2020		/		10 000
TPBF.O4	TPBF 6.50% 2017-2027		/ 10,000	327	10 000
TPBF.O5	TPBF 6,50% 2017-2024		/ 10,000	10 340	9 999
TPBF.O6	TPBF 6.50% 2018-2025		/ 10,000	20	10 000
TPBJ.O1	TPBJ 6.50% 2017-2027		/ 9,900	31 391	9 900
TPCI.O15	TPCI 6.30% 2013-2018		/		10 000
BIDC.O3	BIDC-EBID 6.50% 2014-2021		/ 10,000	7 640	10 000
BIDC.O4	BIDC-EBID 6.10%2017-2027		/ 9,800	1 657	10 000
BOAD.O11	BOAD 5.95% 2012-2019	1 500	9,700 / 10,000	14	9 950
BOAD.O12	BOAD 5.95% 2014-2021		/		10 000
CRRH.O1	CRRH-UEMOA 6.10% 2012-2022		/		10 000
CRRH.O2	CRRH-UEMOA 6.10% 2012-2024		/		10 000
CRRH.O3	CRRH-UEMOA 6% 2013-2023		/		10 000
CRRH.O4	CRRH-UEMOA 6% 2014-2024		/		9 950
CRRH.O5	CRRH-UEMOA 5.85% 2015-2025		/		10 000
CRRH.O6	CRRH-UEMOA 5.85% 2016-2026		/		10 000
CRRH.O7	CRRH-UEMOA 5.95% 2017-2029		/		9 583
SHAF.O3	SHELTER AFRIQUE 6.6% 2014-2021		/ 5,000	12	5 000

**SUKUK ET TITRES ASSIMILES**

Symbole	Titre	Quantité résiduelle à l'achat	Cours Achat / Vente	Quantité résiduelle à la vente	Cours de Référence
SUKCI.S1	SUKUK CI 5.75% 2015-2020		/		10 000
SUKCI.S2	SUKUK CI 5.75% 2016-2023		/		10 000
SUKSN.S2	SUKUK SN 6% 2016-2026		/		10 000
SUKTG.S1	SUKUK TG 6.5% 2016-2026		/		10 000



**CALENDRIER DES ASSEMBLEES GENERALES**

**ANNEE : 2018**

Société	Nature	Date	Heure	Lieu
CORIS BANK INTERNATIONAL	Extraordinaire	29/08/2018	09:00:00	Hôtel SOPATEL Silmandé SA
MOVIS CI	Extraordinaire	26/07/2018	11:00:00	Amphithéâtre de l'immeuble CRRAE-UEMOA Sise au Plateau, Immeuble Versus Bank
MOVIS CI	Ordinaire	26/07/2018	09:30:00	Amphithéâtre de l'immeuble CRRAE-UEMOA Sise au Plateau, Immeuble Versus Bank
SMB	Mixte	05/07/2018	09:30:00	Amphithéâtre de la CGECI (La Maison de l'Entreprise) sis à Abidjan-plateau, à l'angle du boulevard de la République et l'Avenue Lamblin
TRACTAFRIC CI	Mixte	29/06/2018	17:00:00	Siège de TRACTAFRIC MOTORS Zone 3, Km 4, boulevard de Marseille, dans le hall HYUNDAI
SODECI	Ordinaire	27/06/2018	15:30:00	Espace Events sis à Abidjan, Cocody 2 Plateaux, Boulevard Latrille (initialement prévue le 20/06/2018 est reportée au 27/06/2018)
UNILEVER CI	Mixte	27/06/2018	09:30:00	Amphithéâtre de l'immeuble CRRAE-UEMOA Sise au Plateau, Immeuble Versus Bank
AIR LIQUIDE CI	Ordinaire	26/06/2018	10:00:00	Salle de Conférence de la CRRAE-UEMOA
BERNABE CI	Ordinaire	25/06/2018	11:00:00	Maison de l'Entreprise (CGECI), Abidjan-Plateau
NESTLE CI	Ordinaire	25/06/2018	10:00:00	LATRILLE EVENTS
SETAO CI	Ordinaire	22/06/2018	10:00:00	Hôtel TIAMA (Salle EBENE) - Abidjan
SAFCA CI	Ordinaire	22/06/2018	10:00:00	Siège de la société, 1,Rue des Carrossiers, Zone 3 C (Face SOCOCE Treichville)
SITAB	Mixte	21/06/2018	10:30:00	Salle JEWELS de la Maison de l'Entreprise C.G.E.C.I au plateau
SICOR	Ordinaire	21/06/2018	09:30:00	Palm Club Hôtel Abidjan, Cocody, angle Boulevard Latrille - Route du Lycée technique
NEI-CEDA CI	Ordinaire	21/06/2018	10:00:00	Hôtel AZALAI, Boulevard VGE à ABIDJAN
CROWN SIEM CI	Mixte	20/06/2018	09:00:00	Siège de la CGECI, sis à la Maison de l'Entreprise, au Plateau, à l'Angle du Boulevard de la République et de l'Avenue Lamblin
CIE CI	Ordinaire	20/06/2018	10:00:00	Sofitel Abidjan Hôtel Ivoire
TOTAL	Ordinaire	20/06/2018	10:00:00	Salle de conférence de l'hôtel Radisson Blu à Abidjan
TOTAL SENEGAL S.A.	Ordinaire	18/06/2018	15:00:00	Hôtel Terrou-Bi, Corniche Ouest, Boulevard Martin Luther King à Dakar
SGB CI	Mixte	13/06/2018	09:00:00	Amphithéâtre de la CGECI, Plateau Angle du Boulevard de la République et de l'Avenue Lamblin
FILTISAC CI	Ordinaire	08/06/2018	10:00:00	Immeuble CRRAE - UMOA ABIDJAN-Plateau (RCI) - Debut des inscriptions à 9h00
BICI CI	Ordinaire	07/06/2018	11:00:00	CGECI Abidjan
UNIWAX CI	Ordinaire	07/06/2018	10:00:00	Espace Latrille Events, sis à Abidjan, II Plateaux (Carrefour Duncan)
CFAO MOTORS CI	Ordinaire	05/06/2018	10:00:00	Siège social de CFAO MOTORS CI sis à Abidjan, 117, Boulevard de Marseille
SOGB	Ordinaire	05/06/2018	11:00:00	Salle de conférence de l'immeuble CRRAE-UMOA, Abidjan Plateau
NSBC	Ordinaire	30/05/2018	10:00:00	Espace Latrille Event sis à Abidjan-Cocody, Deux Plateaux, Boulevard Latrille, à proximité du Carrefour Duncan
ECOBANK CI	Ordinaire	29/05/2018	10:30:00	Espace Latrille Event sis à Abidjan-Cocody, Deux Plateaux, Boulevard Latrille
ONATEL BF	Mixte	17/05/2018	10:00:00	Royal Beach Hôtel, OUAGADOUGOU - BURKINA FASO
SUCRIVOIRE	Ordinaire	17/05/2018	09:30:00	Auditorium de la CRRAE-UMOA sise à Abidjan-Plateau (Rue Botreau Roussel)
BANK OF AFRICA CI	Mixte	14/05/2018	10:00:00	Locaux du siège social, Angle Avenue Terrasson de Fougères et Rue Gourgas
PALM CI	Ordinaire	09/05/2018	09:30:00	Salle de Conférence de la CRRAE-UEMOA, sise à Abidjan-Plateau
BOLLORE TRANSPORT & LOGISTICS	Ordinaire	09/05/2018	10:00:00	Salle de conférence de l'immeuble CRRAE-UEMOA, sise au Plateau, Avenue Delafosse prolongée, face à l'hôtel PULLMAN à Abidjan
BANK OF AFRICA ML	Mixte	05/05/2018	09:30:00	Grand-Hôtel
SAPH CI	Ordinaire	03/05/2018	09:30:00	Salle de conférence de CRRAE-UMOA (Versus Bank au Plateau)
SOLIBRA	Ordinaire	24/04/2018	10:30:00	Espace CRISTAL 8, rue du chevalier de Clieu, Zone 4 C, Salle PLATINIUM, ABIDJAN
ECOBANK TG	Ordinaire	24/04/2018	10:30:00	Salle de Conférence du Centre Panafricain Ecobank, 2365, Boulevard du Mono, Lomé, Togo

**lundi 24 septembre 2018**

VIVO ENERGY CI	Ordinaire	19/04/2018	09:00:00	Espace Latrille Event
SONATEL	Ordinaire	17/04/2018	10:00:00	l'hôtel King Fahd Palace à Dakar
BANK OF AFRICA BN	Ordinaire	12/04/2018	10:00:00	Salle de conférence du BENIN MARINA Hôtel
CORIS BANK INTERNATIONAL	Ordinaire	12/04/2018	09:00:00	Hôtel SOPATEL Silmandé SA
SIB	Mixte	06/04/2018	09:00:00	Maison de l'Entreprise (CGECI), Abidjan-Plateau
BANK OF AFRICA BF	Ordinaire	06/04/2018	10:00:00	Salle de Conférence de OUAGA 2000
BANK OF AFRICA NG	Ordinaire	05/04/2018	10:00:00	Centre de formation de la BOA-NIGER (sise à BOA-Siège)
SICABLE	Ordinaire	03/04/2018	10:00:00	Hôtel AZALAI, Boulevard VGE à ABIDJAN
SERVAIR ABIDJAN CI	Ordinaire	28/03/2018	10:00:00	la salle JEWELS de la CGECI sise au Plateau
BANK OF AFRICA SN	Ordinaire	16/03/2018	10:00:00	Immeuble Elan II, 2eme Etage, Route de Ngor, Zone 12, Almadies à Dakar

# L'actualité de la BRVM sur nos plateformes digitales

## Infos BRVM

Pour recevoir les informations boursières par SMS, souscrivez :



Côte d'Ivoire : \*430#  
Bénin : \*430\*15#



Côte d'Ivoire : #139#  
Burkina Faso : \*310#



Côte d'Ivoire : \*431#  
Niger : \*512\*9#  
Togo : \*310#

## Site web

[www.brvm.org](http://www.brvm.org)

## Application Mobile

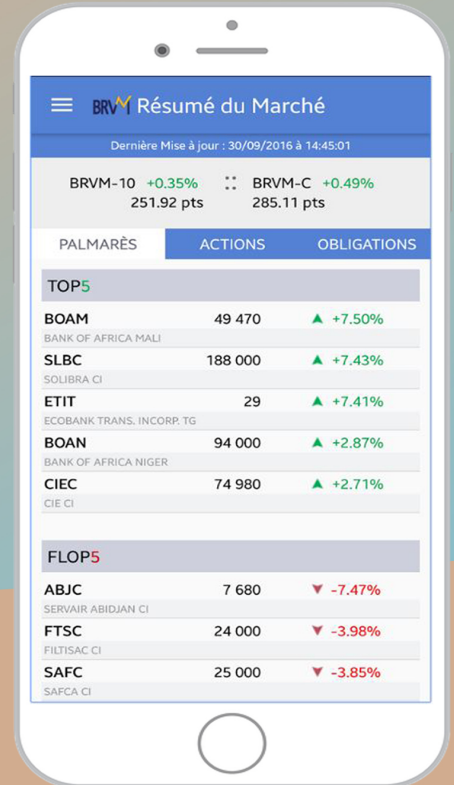

Nous suivre sur :

