

BRVM 10	183,38
Variation Jour	↓ -0,10 %
Variation annuelle	↓ -16,51 %



BULLETTIN OFFICIEL DE LA COTE

N° 181

mardi 25 septembre 2018

Site : www.brvm.org

BRVM Composite	192,48
Variation Jour	↑ 0,01 %
Variation annuelle	↓ -20,81 %

Evolution des indices

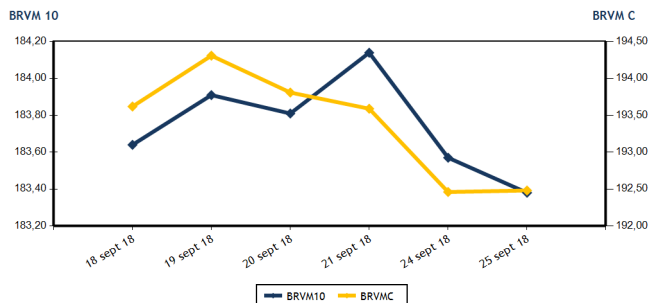

Volumes et valeurs transigés

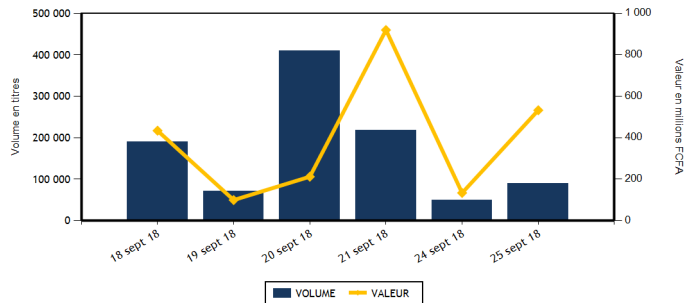

Actions	Niveau	Evol. Jour
Capitalisation boursière (FCFA)	5 413 584 094 160	0,01 %
Volume échangé	89 337	94,02 %
Valeur transigée (FCFA)	531 572 860	415,25 %
Nombre de titres transigés	36	5,88 %
Nombre de titres en hausse	6	20,00 %
Nombre de titres en baisse	22	83,33 %
Nombre de titres inchangés	8	-52,94 %

PLUS FORTES HAUSSES

Titres	Cours	Evol. Jour	Evol. annuelle
SMB CI (SMBC)	17 950	7,49 %	135,56 %
TOTAL CI (TTLC)	1 700	7,26 %	-38,85 %
SOGB CI (SOGC)	2 800	6,26 %	-33,33 %
SOCIETE IVOIRIENNE DE BANQUE (SIBC)	2 625	5,00 %	-22,79 %
SICABLE CI (CABC)	1 200	4,35 %	8,60 %

INDICES SECTORIELS

Base = 100 au 14 juin 1999	Nombre de sociétés	Valeur	Evol. Jour	Evol. annuelle	Volume	Valeur	PER moyen
BRVM - INDUSTRIE	12	66,05	0,40 %	-35,87 %	6 338	58 646 150	17,71
BRVM - SERVICES PUBLICS	4	590,01	-0,29 %	-16,37 %	21 151	391 520 950	19,63
BRVM - FINANCES	14	70,02	0,23 %	-20,03 %	36 572	41 172 515	6,90
BRVM - TRANSPORT	2	699,43	-0,34 %	-41,84 %	74	205 050	11,97
BRVM - AGRICULTURE	5	137,56	1,13 %	-25,03 %	1 758	3 576 345	9,05
BRVM - DISTRIBUTION	7	269,81	-0,04 %	-20,75 %	23 444	36 451 850	15,41
BRVM - AUTRES SECTEURS	1	351,66	0,00 %	58,33 %	0	0	4,37
BRVM - PETITES CAPITALISATIONS	-	-	-	-	-	-	-

Obligations	Niveau	Evol. Jour
Capitalisation boursière (FCFA)	3 293 084 712 306	0,02 %
Volume échangé	100	-96,75 %
Valeur transigée (FCFA)	997 150	-96,76 %
Nombre de titres transigés	5	0,00 %
Nombre de titres en hausse	1	0,00 %
Nombre de titres en baisse	2	0,00 %
Nombre de titres inchangés	2	-33,33 %

PLUS FORTES BAISES

Titres	Cours	Evol. Jour	Evol. annuelle
TOTAL SN (TTLS)	1 325	-6,69 %	-30,26 %
BANK OF AFRICA SENEGAL (BOAS)	2 100	-4,55 %	-16,00 %
CFAO MOTORS CI (CFAC)	580	-3,33 %	46,84 %
ONATEL BF (ONTBF)	3 710	-2,37 %	-22,38 %
FILTISAC CI (FTSC)	2 200	-2,22 %	-55,33 %

Indicateurs	1er et 2è Comp.	BRVM PC
PER moyen du marché	12,15	
Taux de rendement moyen du marché	6,87	
Taux de rentabilité moyen du marché	7,96	
Nombre de sociétés cotées	45	
Nombre de lignes obligataires	42	
Volume moyen annuel par séance	6 324,00	
Valeur moyenne annuelle par séance	10 317 662,56	

Indicateurs	1er et 2è Comp.	BRVM PC
Ratio moyen de liquidité	7,09	
Ratio moyen de satisfaction	7,40	
Ratio moyen de tendance	104,35	
Ratio moyen de couverture	95,83	
Taux de rotation moyen du marché	0,01	
Prime de risque du marché	2,23	
Nombre de SGI participantes	25	

Définitions

Volume moyen annuel par séance = Valeur annuel échangé / nombre de séances
 Valeur moyenne annuelle par séance = Valeur annuelle échangée / nombre de séances
 Ratio moyen de liquidité = Moyenne des ratios de liquidité (Titres échangés / Volume des ordres de vente)
 Ratio moyen de satisfaction = Moyenne des ratios de satisfaction (Titres échangés / Volume des ordres d'achat)
 Ratio moyen de tendance = Moyenne des ratios de tendance (Volume des ordres d'achat / Volume des ordres de vente)
 Ratio moyen de couverture = Moyenne des ratios de couverture (Volume des ordres de vente / Volume des ordres d'achat)

Taux moyen de rotation = moyenne des taux de rotation des actions cotées (volume transigé / capi flottante)
 PER moyen du marché = moyenne des PER des actions cotées ayant un PER positif
 Taux de rendement moyen = moyenne des taux de rendement des actions cotées ayant distribué un dividende
 Taux de rentabilité moyen = moyenne des taux de rentabilité des actions cotées
 Prime de risque du marché = (1 / le PER moyen du marché) - le taux de référence actuel des emprunts d'Etat



BRVM - BOURSE REGIONALE DES VALEURS MOBILIERES
 BRVM - Société Anonyme au capital de 3.062.040.000 CFA - RC : CI - ABJ - 1997 - B - 208435 - CC : 9819725 - E
 Siège Social : Abidjan - CÔTE D'IVOIRE. Adresse : 18, Rue Joseph ANOMA (Rue des Banques) - Abidjan
 Tél : +225 20 32 66 85 / 86, Fax : +225 20 32 66 84, Mail : brvm@brvm.org, Site Web : www.brvm.org

MARCHE DES ACTIONS

Symbole	Titre	Cours Précédent	Cours du jour		Variation jour	Séance de cotation		Cours Référence	Variation de l'année précédente	Dernier dividende payé		Rdt. Net	PER
			Ouv.	Clôt.		Volume	Valeur			Montant net	Date		
SECTEUR - INDUSTRIE		66,05	points	↑	0,40 %								
CABC	SICABLE CI	1 150	1 100	1 200	4,35 %	11	12 200	1 200	8,60 %	100,00	31-mai-18	8,33 %	7,25
FTSC	FILTISAC CI	2 250	2 250	2 200	-2,22 %	127	284 650	2 200	-55,33 %	161,27	16-août-18	7,33 %	12,45
NEIC	NEI-CEDA CI	170	170	170	0,00 %	594	100 980	170	359,46 %	9,00	28-juin-01		4,29
NTLC	NESTLE CI	1 450	1 430	1 430	-1,38 %	15	21 450	1 430	-24,74 %	31,50	12-août-11		
SEMC	CROWN SIEM CI	13 400	NC	NC	0,00 %			13 400	-3,42 %	676,80	29-sept.-17	5,05 %	56,42
SIVC	AIR LIQUIDE CI	470	470	465	-1,06 %	95	44 045	465	16,25 %	63,00	29-sept.-17	13,55 %	
SLBC	SOLIBRA CI	60 500	NC	NC	0,00 %			60 500	-51,60 %	2 322,00	14-juin-18	3,84 %	23,43
SMBC	SMB CI	16 700	17 030	17 950	7,49 %	2 893	50 837 310	17 950	135,56 %	450,00	29-août-18	2,51 %	4,66
STBC	SITAB CI	1 850	NC	NC	0,00 %			1 850	-48,61 %	206,20	19-juin-17	11,15 %	
TTRC	TRITURAF CI-Ste en Liquidation	490	SP	SP	0,00 %			490	0,00 %	1 440,00	19-juil.-02		
UNLC	UNILEVER CI	11 110	11 110	11 110	0,00 %	3	33 330	11 110	30,71 %	1 233,00	9-juil.-12		
UNXC	UNIWAX CI	3 000	2 900	2 990	-0,33 %	2 600	7 312 185	2 990	-29,98 %	173,70	13-juil.-18	5,81 %	15,46
TOTAL						6 338	58 646 150						17,71
SECTEUR - SERVICES PUBLICS		590,01	points	↓	-0,29 %								
CIEC	CIE CI	1 690	1 600	1 685	-0,30 %	568	897 805	1 685	-19,76 %	31,95	20-juil.-18	1,90 %	47,49
ONTBF	ONATEL BF	3 800	3 750	3 710	-2,37 %	1 181	4 396 590	3 710	-22,38 %	363,96	6-juin-18	9,81 %	8,92
SDCC	SODE CI	3 750	3 700	3 700	-1,33 %	110	407 000	3 700	-37,39 %	270,00	29-août-18	7,30 %	12,23
SNTS	SONATEL SN	20 000	20 000	20 000	0,00 %	19 292	385 819 555	20 000	-14,89 %	1 500,00	23-mai-18	7,50 %	9,89
TOTAL						21 151	391 520 950						19,63
SECTEUR - FINANCES		70,02	points	↑	0,23 %								
BICC	BICI CI	4 000	4 000	4 000	0,00 %	215	860 105	4 000	-52,89 %	213,56	2-juil.-18	5,34 %	7,18
BOAB	BANK OF AFRICA BN	4 250	4 250	4 240	-0,24 %	139	589 505	4 240	-43,09 %	407,00	15-mai-18	9,60 %	5,77
BOABF	BANK OF AFRICA BF	4 185	4 005	4 180	-0,12 %	184	753 465	4 180	-41,54 %	358,00	7-mai-18	8,56 %	6,11
BOAC	BANK OF AFRICA CI	3 400	3 300	3 395	-0,15 %	170	559 595	3 395	-30,71 %	295,00	6-juin-18	8,69 %	6,26
BOAM	BANK OF AFRICA ML	2 190	2 100	2 185	-0,23 %	447	945 985	2 185	-57,98 %	290,00	31-mai-18	13,27 %	4,49
BOAN	BANK OF AFRICA NG	3 700	3 650	3 700	0,00 %	428	1 577 250	3 700	-25,25 %	379,00	31-mai-18	10,24 %	6,60
BOAS	BANK OF AFRICA SENEGAL	2 200	2 150	2 100	-4,55 %	7 098	15 026 755	2 100	-16,00 %	160,00	2-mai-18	7,62 %	4,98
CBIBF	CORIS BANK INTERNATIONAL	8 000	8 000	8 000	0,00 %	1	8 000	8 000	-20,00 %	336,00	5-juil.-18	4,20 %	13,08
ECOC	ECOBANK COTE D'IVOIRE	22 800	22 500	23 255	2,00 %	367	8 302 640	23 255	-21,65 %	1 844,00	22-juin-18	7,93 %	9,64
ETIT	ECOBANK TRANS. INCORP. TG	22	22	22	0,00 %	25 240	537 780	22	29,41 %	1,21	28-avr.-17	5,49 %	3,13
NSBC	NSIA BANQUE COTE D'IVOIRE	7 440	7 285	7 395	-0,60 %	868	6 381 630	7 395	-23,45 %	466,10	25-juin-18	6,30 %	8,77
SAFC	SAFCA CI	5 500	NC	NC	0,00 %			5 500	-49,54 %	576,00	29-juil.-11		
SGBC	SGB CI	10 090	10 040	10 000	-0,89 %	283	2 803 725	10 000	-13,42 %	585,00	17-juil.-18	5,85 %	7,85
SIBC	SOCIETE IVOIRIENNE DE BANQUE	2 500	2 500	2 625	5,00 %	1 132	2 826 080	2 625	-22,79 %	189,00	8-juin-18	7,20 %	5,83
TOTAL						36 572	41 172 515						6,90
SECTEUR - TRANSPORT		699,43	points	↓	-0,34 %								
SDSC	BOLLORE	2 900	2 800	2 890	-0,34 %	74	205 050	2 890	-42,08 %	182,00	30-mai-18	6,30 %	11,97
SVOC	MOVIS CI	2 650	NC	NC	0,00 %			2 650	-17,32 %	270,00	5-juil.-99		
TOTAL						74	205 050						11,97

MARCHE DES ACTIONS

Symbole	Titre	Cours Précédent	Cours du jour		Variation jour	Séance de cotation		Cours Référence	Variation de l'année précédente	Dernier dividende payé		Rdt. Net	PER
			Ouv.	Clôt.		Volume	Valeur			Montant net	Date		
SECTEUR - AGRICULTURE		137,56	points		↑	1,13 %							
PALC	PALM CI	3 240	3 180	3 200	-1,23 %	109	348 500	3 200	-41,82 %	253,47	24-sept.-18	7,92 %	5,68
SCRC	SUCRIVOIRE (d)	1 095	1 025	1 090	-0,46 %	676	697 455	1 020	-4,39 %	72,00	28-sept.-18	6,61 %	6,79
SICC	SICOR CI	3 530	NC	NC	0,00 %			3 530	-10,63 %	1 919,00	25-sept.-00		21,06
SOGC	SOGB CI	2 635	2 630	2 800	6,26 %	925	2 387 350	2 800	-33,33 %	432,00	23-juil.-18	15,43 %	5,80
SPHC	SAPH CI	3 000	2 980	2 980	-0,67 %	48	143 040	2 980	-3,72 %	78,00	27-sept.-18	2,62 %	5,92
TOTAL						1 758	3 576 345						9,05
SECTEUR - DISTRIBUTION		269,81	points		↓	-0,04 %							
ABJC	SERVAIR ABIDJAN CI	1 200	1 200	1 195	-0,42 %	81	97 195	1 195	-40,25 %	98,97	20-juin-18	8,28 %	13,14
BNBC	BERNABE CI	2 200	2 200	2 200	0,00 %	51	112 200	2 200	-29,03 %	63,00	25-juil.-18	2,86 %	6,87
CFAC	CFAO MOTORS CI	600	600	580	-3,33 %	1 655	990 300	580	46,84 %	9,90	27-juil.-18	1,71 %	25,86
PRSC	TRACTAFRIC MOTORS CI	128 500	NC	NC	0,00 %			128 500	-55,47 %	3 839,00	31-août-18	2,99 %	30,12
SHEC	VIVO ENERGY CI	900	910	890	-1,11 %	531	478 735	890	-1,11 %	42,86	23-juil.-18	4,82 %	11,20
TTLC	TOTAL CI (d)	1 585	1 600	1 700	7,26 %	21 032	34 644 345	1 600	-38,85 %	103,45	28-sept.-18	6,09 %	10,27
TTLS	TOTAL SN	1 420	1 380	1 325	-6,69 %	94	129 075	1 325	-30,26 %	56,25	27-juil.-18	4,25 %	10,39
TOTAL						23 444	36 451 850						15,41
AUTRES SECTEURS		351,66	points		→	0,00 %							
STAC	SETAO CI	285	NC	NC	0,00 %			285	58,33 %				4,37
TOTAL						0	0						4,37
TOTAL - Marché des actions						89 337	531 572 860						

MARCHE DES DROITS

Symbole	Titre	Cours Précédent	Cours du jour		Variation jour	Séance de cotation		Cours Référence	Variation depuis l'origine	Parité	Periode de négociation	
			Ouv.	Clôt.		Volume	Valeur				Début	fin
TOTAL												
TOTAL - Marché des droits												

TROISIEME COMPARTIMENT - BRVM PETITES CAPITALISATIONS

Symbole	Titre	Cours Précédent	Cours du jour		Variation jour	Séance de cotation		Cours Référence	Variation depuis l'origine
			Ouv.	Clôt.		Volume	Valeur		
TOTAL									
TOTAL - 3ème Compartiment - BRVM PC									

Légende:
 (d) Ex-dividende
 Cours du jour: Ouv.: Ouverture Clôt.: Clôture Moy.: Moyen
 Mentions: NC: Non Coté Ex-c: Ex-coupon Ex-d: Ex-droit SP: Suspendu Val-T: Valeur Théorique
 PER = Cours / BNPA selon les données disponibles Rdt. Net: Rendement net (DNPA / Cours)
 Comp.: 1 - Premier Compartiment 2 - Second Compartiment 3 - Compartiment de croissance
 Ratio de liquidité = Titres échangés / Volume des ordres de vente
 : Progression de l'indice sectoriel : Stabilité de l'indice sectoriel : Recul de l'indice sectoriel

MARCHE DES OBLIGATIONS

Symbole	Titre	Valeur nominale	Cours Précédent	Cours du jour	Cours Référence	Séance de cotation Volume	Coupon couru Valeur	Coupon d'intérêt Période Montant net	Eché.	Type Amort	
OBLIGATIONS D'ETAT											
EOM.01	ETAT DU MALI 6.20% 2016-2023	8 333	8 333	NC	8 333		176,93	A	516,65	23-mai-19	ACD
EOM.02	Etat du Mali 6.50% 2017-2024	10 000	9 950	NC	9 950		281,37	A	650,00	20-avr.-19	AC
EOS.04	ETAT SENEGAL 6.70% 2012-2019	4 000	4 000	NC	4 000		209,26	A	268,00	14-déc.-18	ACD
EOS.05	ETAT SENEGAL 6.50% 2013-2023	10 000	10 000	10 000	10 000	23	230 000	S	325,00	29-janv.-19	ACD
EOS.06	ETAT SENEGAL 6.50% 2014-2021	7 000	7 000	NC	7 000		149,61	S	227,50	27-nov.-18	ACD
EOS.07	ETAT SENEGAL 6.30% 2015-2025	10 000	10 010	NC	10 010		212,30	S	317,59	25-nov.-18	ACD
TPBF.03	TPBF 6,50% 2013-2020	10 000	10 000	NC	10 000		210,19	S	325,00	29-nov.-18	ACD
TPBF.04	TPBF 6.50% 2017-2027	10 000	10 000	NC	10 000		99,73	S	327,67	31-janv.-19	ACD
TPBF.05	TPBF 6,50% 2017-2024	10 000	9 999	NC	9 999		156,28	S	325,00	29-déc.-18	ACD
TPBF.06	TPBF 6.50% 2018-2025	10 000	10 000	NC	10 000		199,45	S	325,89	5-déc.-18	ACD
TPBJ.01	TPBJ 6.50% 2017-2027	10 000	9 900	9 950	9 950	40	398 000	A	650,00	7-avr.-19	ACD
TPCI.015	TPCI 6.30% 2013-2018	10 000	10 000	NC	10 000		196,23	S	315,00	3-déc.-18	ACD
TPCI.016	TPCI 6.55% 2014-2022	10 000	10 012	10 000	10 000	13	130 000	A	655,00	20-mai-19	ACD
TPCI.017	TPCI 3% 2014-2024	10 000	10 000	NC	10 000		80,33	S	150,00	19-déc.-18	ACD
TPCI.018	TPCI 5.85% 2014-2021	10 000	10 000	NC	10 000		156,64	S	292,50	19-déc.-18	ACD
TPCI.019	TPCI 5.99% 2015-2025	10 000	10 000	NC	10 000		219,91	A	599,00	14-mai-19	ACD
TPCI.020	TPCI 5.85% 2015-2022	10 000	10 000	NC	10 000		276,52	S	292,50	5-oct.-18	ACD
TPCI.021	TPCI 6% 2016-2028	10 000	10 000	NC	10 000		279,45	A	600,00	8-avr.-19	ACD
TPCI.022	TPCI 5.90% 2016-2026	10 000	10 000	NC	10 000		164,88	A	590,00	15-juin-19	ACD
TPCI.023	TPCI 5.90% 2016-2026	10 000	10 000	NC	10 000		504,33	A	590,00	17-nov.-18	ACD
TPCI.024	TPCI 6.25% 2017-2029	10 000	9 990	NC	9 990		303,96	S	312,50	30-sept.-18	ACD
TPCI.025	TPCI 5,95% 2017-2024 A	10 000	10 000	NC	10 000		250,36	S	297,50	24-oct.-18	ACD
TPCI.026	TPCI 5,95% 2017-2024 B	10 000	10 000	NC	10 000		223,13	S	297,50	10-nov.-18	ACD
TPTG.01	TPTG 6,90% 2018-2023	10 000	10 000	9 985	9 985	10	99 850	S	345,00	26-janv.-19	AC
TOTAL						86	857 850				
OBLIGATIONS REGIONALES											
BIDC.03	BIDC-EBID 6.50% 2014-2021	10 000	10 000	NC	10 000		319,70	S	325,00	28-sept.-18	ACD
BIDC.04	BIDC-EBID 6.10% 2017-2027	10 000	10 000	NC	10 000		168,79	A	610,00	16-juin-19	ACD
BOAD.011	BOAD 5.95% 2012-2019	10 000	9 950	9 950	9 950	14	139 300	A	595,00	6-mars-19	ACD
BOAD.012	BOAD 5.95% 2014-2021	10 000	10 000	NC	10 000		445,03	A	595,00	26-déc.-18	ACD
CRRH.01	CRRH-UEMOA 6.10% 2012-2022	10 000	10 000	NC	10 000		71,28	S	305,00	13-févr.-19	AC
CRRH.02	CRRH-UEMOA 6.10% 2012-2024	10 000	10 000	NC	10 000		116,03	S	305,00	17-janv.-19	AC
CRRH.03	CRRH-UEMOA 6% 2013-2023	10 000	10 000	NC	10 000		249,18	S	300,00	26-oct.-18	AC
CRRH.04	CRRH-UEMOA 6% 2014-2024	10 000	9 950	NC	9 950		142,62	S	300,00	30-déc.-18	AC
CRRH.05	CRRH-UEMOA 5.85% 2015-2025	10 000	10 000	NC	10 000		133,03	S	294,90	4-janv.-19	AC
CRRH.06	CRRH-UEMOA 5.85% 2016-2026	10 000	10 000	NC	10 000		133,53	S	292,50	3-janv.-19	ACD
CRRH.07	CRRH-UEMOA 5.95% 2017-2029	9 583	9 583	NC	9 583		202,98	S	285,10	17-nov.-18	AC
SHAF.03	SHELTER AFRIQUE 6.6% 2014-2021	5 000	5 000	NC	5 000		25,32	S	166,36	28-févr.-19	ACD
TOTAL						14	139 300				
OBLIGATIONS PRIVEES											
ORGT.01	ORAGROUP 6.75% 2013-2019	10 000	10 000	NC	10 000		208,40	S	337,50	4-déc.-18	ACD
SIFC.01	SIFCA 6.90% 2013-2021	10 000	10 000	NC	10 000		88,92	A	676,20	8-août-19	ACD
TOTAL						0	0				
SUKUK ET TITRES ASSIMILES											
SUKCI.S1	SUKUK CI 5.75% 2015-2020	10 000	10 000	NC	10 000		142,15	S	292,29	28-déc.-18	AC
SUKCI.S2	SUKUK CI 5.75% 2016-2023	10 000	10 000	NC	10 000		28,75	S	289,10	7-mars-19	ACD
SUKSN.S2	SUKUK SN 6% 2016-2026	10 000	10 000	NC	10 000		101,67	S	306,67	26-janv.-19	ACD
SUKTG.S1	SUKUK TG 6.5% 2016-2026	10 000	10 000	NC	10 000			S		17-août-18	ACD
TOTAL						0	0				
TOTAL - Marché des obligations						100	997 150				

Légende :
 (*) Ex-Coupon couru (**) Ex-marge de profits
 Cours du jour: Ouv.: Ouverture Clôt.: Clôture Moy.: Moyen
 Type Amort: Type d'Amortissement IF: In Fine AC: Amortissement Constant AD: Amortissement Dégressif ACD: Amortissement Constant Différé
 Période: Périodicité de paiement des coupons A: Annuelle S: Semestrielle T: Trimestrielle
 Eché.: Échéance de paiement des intérêts
 Mentions: NC: Non Coté Ex-c: Ex-coupon ou Ex-droit SP: Suspendu

INFORMATIONS

OPERATIONS EN COURS

Emetteur	Opération
TPBJ	Emprunt obligataire "TPBJ 6.50% 2018-2025"- Première cotation le 25/10/2018

AVIS

Entité	N°	Nature	Objet
--------	----	--------	-------

COMMUNIQUES

Emetteur	N°	Nature	Objet
----------	----	--------	-------

QUANTITES RESIDUELLES
MARCHE DES ACTIONS

Symbole	Titre	Quantité résiduelle à l'achat	Cours Achat / Vente		Quantité résiduelle à la vente	Cours de Référence
ABJC	SERVAIR ABIDJAN CI		/	1,190	167	1 195
BICC	BICI CI	804	4,000	/	4,295	4 000
BNBC	BERNABE CI	460	2,200	/	2,300	2 200
BOAB	BANK OF AFRICA BN	130	4,240	/	4,245	4 240
BOABF	BANK OF AFRICA BF	20	4,005	/	4,175	4 180
BOAC	BANK OF AFRICA CI	30	3,200	/	3,395	3 395
BOAM	BANK OF AFRICA ML		/	2,185	239	2 185
BOAN	BANK OF AFRICA NG	175	3,700	/	3,900	3 700
BOAS	BANK OF AFRICA SENEGAL		/	2,100	1	2 100
CABC	SICABLE CI	68	1,080	/	1,200	1 132
CBIBF	CORIS BANK INTERNATIONAL	12	7,800	/	7,990	8 000
CFAC	CFAO MOTORS CI	95	595	/	600	10 490
CIEC	CIE CI	5	1,650	/	1,685	77
ECOC	ECOBANK COTE D'IVOIRE	633	22,550	/	23,255	45
ETIT	ECOBANK TRANS. INCORP. TG	951 180	21	/	22	246 991
FTSC	FILTISAC CI	15	2,150	/	2,200	9
NEIC	NEI-CEDA CI	406	170	/		170
NSBC	NSIA BANQUE COTE D'IVOIRE		/	7,395	361	7 395
NTLC	NESTLE CI		/	1,415	20	1 430
ONTBF	ONATEL BF	150	3,705	/	3,710	261
PALC	PALM CI		/	3,180	215	3 200
PRSC	TRACTAFRIC MOTORS CI		/	130,000	18	128 500
SAFC	SAFCA CI		/	Marché	15	5 500
SCRC	SUCRIVOIRE	24	1,025	/	1,090	135
SDCC	SODE CI	40	3,605	/	3,750	15
SDSC	BOLLORE		/	Marché	56	2 890
SEMC	CROWN SIEM CI		/	13,135	51	13 400
SGBC	SGB CI	43	9,670	/	10,000	84
SHEC	VIVO ENERGY CI	837	890	/	910	1 999
SIBC	SOCIETE IVOIRIENNE DE BANQUE	7	2,500	/	2,625	353
SICC	SICOR CI		/	3,530	10	3 530
SIVC	AIR LIQUIDE CI	60	450	/	465	67
SLBC	SOLIBRA CI	3	59,000	/	60,000	1
SMBC	SMB CI	7 407	Marché	/		17 950
SNTS	SONATEL SN	3 680	20,000	/	20,095	77
SOGC	SGB CI	413	2,800	/	2,820	300
SPHC	SAPH CI	1	2,800	/	2,910	200
STAC	SETAO CI		/	280	1 019	285
STBC	SITAB CI		/	1,795	250	1 850
SVOC	MOVIS CI		/	2,600	20	2 650
TTLC	TOTAL CI	21	1,585	/	1,700	1 195
TTLS	TOTAL SN	19	1,325	/	1,380	471
TTRC	TRITURAF CI-Ste en Liquidation		/			490
UNLC	UNILEVER CI	2	10,500	/	11,110	117
UNXC	UNIWAX CI		/	2,990	23	2 990

QUANTITES RESIDUELLES

MARCHE DES DROITS

Symbole	Titre	Quantité résiduelle à l'achat	Cours Achat / Vente	Quantité résiduelle à la vente	Cours de Référence
---------	-------	-------------------------------	---------------------	--------------------------------	--------------------

TROISIEME COMPARTIMENT - BRVM PETITES CAPITALISATIONS

Symbole	Titre	Quantité résiduelle à l'achat	Cours Achat / Vente	Quantité résiduelle à la vente	Cours de Référence
---------	-------	-------------------------------	---------------------	--------------------------------	--------------------

QUANTITES RESIDUELLES
MARCHE DES OBLIGATIONS

Symbole	Titre	Quantité résiduelle à l'achat	Cours Achat / Vente	Quantité résiduelle à la vente	Cours de Référence
ORGT.O1	ORAGROUP 6.75% 2013-2019		/		10 000
SIFC.O1	SIFCA 6.90% 2013-2021		/ 10,000	200	10 000
EOM.O1	ETAT DU MALI 6.20% 2016-2023		/		8 333
EOM.O2	Etat du Mali 6.50% 2017-2024		/ 10,000	40	9 950
EOS.O4	ETAT SENEGAL 6.70% 2012-2019		/		4 000
EOS.O5	ETAT SENEGAL 6.50% 2013-2023		/		10 000
EOS.O6	ETAT SENEGAL 6.50% 2014-2021		/ 7,000	16	7 000
EOS.O7	ETAT SENEGAL 6.30% 2015-2025		/ 10,000	65 100	10 010
TPCI.O22	TPCI 5.90% 2016-2026		/ 9,800	53 990	10 000
TPCI.O23	TPCI 5.90% 2016-2026		/		10 000
TPCI.O24	TPCI 6.25% 2017-2029		/		9 990
TPCI.O25	TPCI 5,95% 2017-2024 A		/		10 000
TPCI.O26	TPCI 5,95% 2017-2024 B		/		10 000
TPTG.O1	TPTG 6,90% 2018-2023		/ 9,999	7 847	9 985
TPCI.O16	TPCI 6.55% 2014-2022		/ 10,000	149	10 000
TPCI.O17	TPCI 3% 2014-2024		/		10 000
TPCI.O18	TPCI 5.85% 2014-2021		/		10 000
TPCI.O19	TPCI 5.99% 2015-2025		/ 9,800	22 489	10 000
TPCI.O20	TPCI 5.85% 2015-2022		/ 10,000	270	10 000
TPCI.O21	TPCI 6% 2016-2028		/ 9,800	61 700	10 000
TPBF.O3	TPBF 6,50% 2013-2020		/		10 000
TPBF.O4	TPBF 6.50% 2017-2027		/ 10,000	327	10 000
TPBF.O5	TPBF 6,50% 2017-2024		/ 10,000	10 340	9 999
TPBF.O6	TPBF 6.50% 2018-2025		/ 10,000	20	10 000
TPBJ.O1	TPBJ 6.50% 2017-2027		/ 9,900	45 011	9 950
TPCI.O15	TPCI 6.30% 2013-2018		/		10 000
BIDC.O3	BIDC-EBID 6.50% 2014-2021		/ 10,000	7 640	10 000
BIDC.O4	BIDC-EBID 6.10%2017-2027		/ 9,800	1 657	10 000
BOAD.O11	BOAD 5.95% 2012-2019	1 500	9,700 /		9 950
BOAD.O12	BOAD 5.95% 2014-2021		/		10 000
CRRH.O1	CRRH-UEMOA 6.10% 2012-2022		/		10 000
CRRH.O2	CRRH-UEMOA 6.10% 2012-2024		/		10 000
CRRH.O3	CRRH-UEMOA 6% 2013-2023		/		10 000
CRRH.O4	CRRH-UEMOA 6% 2014-2024		/		9 950
CRRH.O5	CRRH-UEMOA 5.85% 2015-2025		/		10 000
CRRH.O6	CRRH-UEMOA 5.85% 2016-2026		/		10 000
CRRH.O7	CRRH-UEMOA 5.95% 2017-2029		/		9 583
SHAF.O3	SHELTER AFRIQUE 6.6% 2014-2021		/ 5,000	12	5 000

SUKUK ET TITRES ASSIMILES

Symbole	Titre	Quantité résiduelle à l'achat	Cours Achat / Vente	Quantité résiduelle à la vente	Cours de Référence
SUKCI.S1	SUKUK CI 5.75% 2015-2020		/		10 000
SUKCI.S2	SUKUK CI 5.75% 2016-2023		/		10 000
SUKSN.S2	SUKUK SN 6% 2016-2026		/		10 000
SUKTG.S1	SUKUK TG 6.5% 2016-2026		/		10 000

CALENDRIER DES ASSEMBLEES GENERALES

ANNEE : 2018

Société	Nature	Date	Heure	Lieu
CORIS BANK INTERNATIONAL	Extraordinaire	29/08/2018	09:00:00	Hôtel SOPATEL Silmandé SA
MOVIS CI	Extraordinaire	26/07/2018	11:00:00	Amphithéâtre de l'immeuble CRRAE-UEMOA Sise au Plateau, Immeuble Versus Bank
MOVIS CI	Ordinaire	26/07/2018	09:30:00	Amphithéâtre de l'immeuble CRRAE-UEMOA Sise au Plateau, Immeuble Versus Bank
SMB	Mixte	05/07/2018	09:30:00	Amphithéâtre de la CGECI (La Maison de l'Entreprise) sis à Abidjan-plateau, à l'angle du boulevard de la République et l'Avenue Lamblin
TRACTAFRIC CI	Mixte	29/06/2018	17:00:00	Siège de TRACTAFRIC MOTORS Zone 3, Km 4, boulevard de Marseille, dans le hall HYUNDAI
SODECI	Ordinaire	27/06/2018	15:30:00	Espace Events sis à Abidjan, Cocody 2 Plateaux, Boulevard Latrille (initialement prévue le 20/06/2018 est reportée au 27/06/2018)
UNILEVER CI	Mixte	27/06/2018	09:30:00	Amphithéâtre de l'immeuble CRRAE-UEMOA Sise au Plateau, Immeuble Versus Bank
AIR LIQUIDE CI	Ordinaire	26/06/2018	10:00:00	Salle de Conférence de la CRRAE-UEMOA
BERNABE CI	Ordinaire	25/06/2018	11:00:00	Maison de l'Entreprise (CGECI), Abidjan-Plateau
NESTLE CI	Ordinaire	25/06/2018	10:00:00	LATRILLE EVENTS
SETAO CI	Ordinaire	22/06/2018	10:00:00	Hôtel TIAMA (Salle EBENE) - Abidjan
SAFCA CI	Ordinaire	22/06/2018	10:00:00	Siège de la société, 1,Rue des Carrossiers, Zone 3 C (Face SOCOCE Treichville)
SITAB	Mixte	21/06/2018	10:30:00	Salle JEWELS de la Maison de l'Entreprise C.G.E.C.I au plateau
SICOR	Ordinaire	21/06/2018	09:30:00	Palm Club Hôtel Abidjan, Cocody, angle Boulevard Latrille - Route du Lycée technique
NEI-CEDA CI	Ordinaire	21/06/2018	10:00:00	Hôtel AZALAI, Boulevard VGE à ABIDJAN
CROWN SIEM CI	Mixte	20/06/2018	09:00:00	Siège de la CGECI, sis à la Maison de l'Entreprise, au Plateau, à l'Angle du Boulevard de la République et de l'Avenue Lamblin
CIE CI	Ordinaire	20/06/2018	10:00:00	Sofitel Abidjan Hôtel Ivoire
TOTAL	Ordinaire	20/06/2018	10:00:00	Salle de conférence de l'hôtel Radisson Blu à Abidjan
TOTAL SENEGAL S.A.	Ordinaire	18/06/2018	15:00:00	Hôtel Terrou-Bi, Corniche Ouest, Boulevard Martin Luther King à Dakar
SGB CI	Mixte	13/06/2018	09:00:00	Amphithéâtre de la CGECI, Plateau Angle du Boulevard de la République et de l'Avenue Lamblin
FILTISAC CI	Ordinaire	08/06/2018	10:00:00	Immeuble CRRAE - UMOA ABIDJAN-Plateau (RCI) - Debut des inscriptions à 9h00
BICI CI	Ordinaire	07/06/2018	11:00:00	CGECI Abidjan
UNIWAX CI	Ordinaire	07/06/2018	10:00:00	Espace Latrille Events, sis à Abidjan, II Plateaux (Carrefour Duncan)
CFAO MOTORS CI	Ordinaire	05/06/2018	10:00:00	Siège social de CFAO MOTORS CI sis à Abidjan, 117, Boulevard de Marseille
SOGB	Ordinaire	05/06/2018	11:00:00	Salle de conférence de l'immeuble CRRAE-UMOA, Abidjan Plateau
NSBC	Ordinaire	30/05/2018	10:00:00	Espace Latrille Event sis à Abidjan-Cocody, Deux Plateaux, Boulevard Latrille, à proximité du Carrefour Duncan
ECOBANK CI	Ordinaire	29/05/2018	10:30:00	Espace Latrille Event sis à Abidjan-Cocody, Deux Plateaux, Boulevard Latrille
ONATEL BF	Mixte	17/05/2018	10:00:00	Royal Beach Hôtel, OUAGADOUGOU - BURKINA FASO
SUCRIVOIRE	Ordinaire	17/05/2018	09:30:00	Auditorium de la CRRAE-UMOA sise à Abidjan-Plateau (Rue Botreau Roussel)
BANK OF AFRICA CI	Mixte	14/05/2018	10:00:00	Locaux du siège social, Angle Avenue Terrasson de Fougères et Rue Gourgas
PALM CI	Ordinaire	09/05/2018	09:30:00	Salle de Conférence de la CRRAE-UEMOA, sise à Abidjan-Plateau
BOLLORE TRANSPORT & LOGISTICS	Ordinaire	09/05/2018	10:00:00	Salle de conférence de l'immeuble CRRAE-UEMOA, sise au Plateau, Avenue Delafosse prolongée, face à l'hôtel PULLMAN à Abidjan
BANK OF AFRICA ML	Mixte	05/05/2018	09:30:00	Grand-Hôtel
SAPH CI	Ordinaire	03/05/2018	09:30:00	Salle de conférence de CRRAE-UMOA (Versus Bank au Plateau)
SOLIBRA	Ordinaire	24/04/2018	10:30:00	Espace CRISTAL 8, rue du chevalier de Clieu, Zone 4 C, Salle PLATINIUM, ABIDJAN
ECOBANK TG	Ordinaire	24/04/2018	10:30:00	Salle de Conférence du Centre Panafricain Ecobank, 2365, Boulevard du Mono, Lomé, Togo

mardi 25 septembre 2018

VIVO ENERGY CI	Ordinaire	19/04/2018	09:00:00	Espace Latrille Event
SONATEL	Ordinaire	17/04/2018	10:00:00	l'hôtel King Fahd Palace à Dakar
BANK OF AFRICA BN	Ordinaire	12/04/2018	10:00:00	Salle de conférence du BENIN MARINA Hôtel
CORIS BANK INTERNATIONAL	Ordinaire	12/04/2018	09:00:00	Hôtel SOPATEL Silmandé SA
SIB	Mixte	06/04/2018	09:00:00	Maison de l'Entreprise (CGECI), Abidjan-Plateau
BANK OF AFRICA BF	Ordinaire	06/04/2018	10:00:00	Salle de Conférence de OUAGA 2000
BANK OF AFRICA NG	Ordinaire	05/04/2018	10:00:00	Centre de formation de la BOA-NIGER (sise à BOA-Siège)
SICABLE	Ordinaire	03/04/2018	10:00:00	Hôtel AZALAI, Boulevard VGE à ABIDJAN
SERVAIR ABIDJAN CI	Ordinaire	28/03/2018	10:00:00	la salle JEWELS de la CGECI sise au Plateau
BANK OF AFRICA SN	Ordinaire	16/03/2018	10:00:00	Immeuble Elan II, 2eme Etage, Route de Ngor, Zone 12, Almadies à Dakar

L'actualité de la BRVM sur nos plateformes digitales

Infos BRVM

Pour recevoir les informations boursières par SMS, souscrivez :



Côte d'Ivoire : *430#
Bénin : *430*15#



Côte d'Ivoire : #139#
Burkina Faso : *310#



Côte d'Ivoire : *431#
Niger : *512*9#
Togo : *310#

Site web

www.brvm.org

Application Mobile

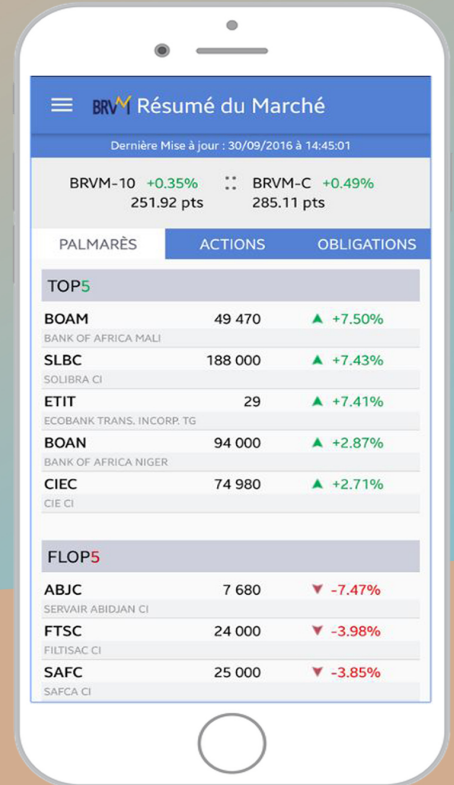

Nous suivre sur :

