

BRVM 10	184,77
Variation Jour	↓ -0,23 %
Variation annuelle	↓ -15,88 %



BULLETIN OFFICIEL DE LA COTE

N° 185

lundi 1 octobre 2018

Site : www.brvm.org

BRVM Composite	193,01
Variation Jour	↓ -0,24 %
Variation annuelle	↓ -20,59 %

Evolution des indices

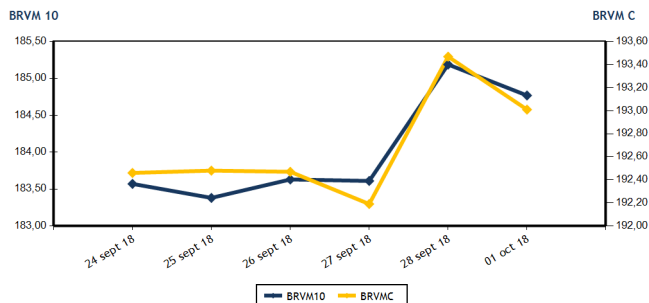

Volumes et valeurs transigés

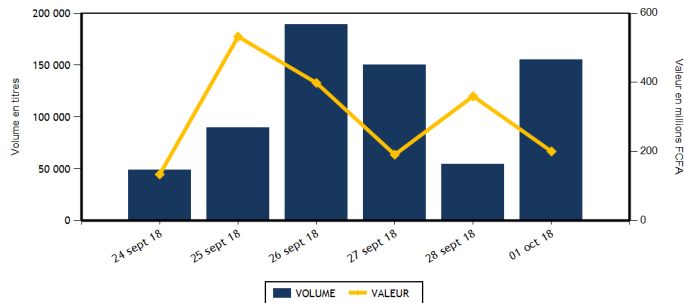

Actions	Niveau	Evol. Jour
Capitalisation boursière (FCFA)	5 428 608 314 735	-0,24 %
Volume échangé	152 840	374,23 %
Valeur transigée (FCFA)	179 498 037	25,69 %
Nombre de titres transigés	34	-8,11 %
Nombre de titres en hausse	9	-25,00 %
Nombre de titres en baisse	16	14,29 %
Nombre de titres inchangés	9	-18,18 %

PLUS FORTES HAUSSES

Titres	Cours	Evol. Jour	Evol. annuelle
SAPH CI (SPHC)	3 060	6,62 %	-1,13 %
BANK OF AFRICA BF (BOABF)	4 400	4,76 %	-38,46 %
BICI CI (BICC)	4 100	1,99 %	-51,71 %
SOLIBRA CI (SLBC)	60 100	1,86 %	-51,92 %
CIE CI (CIEC)	1 560	0,65 %	-25,71 %

Obligations	Niveau	Evol. Jour
Capitalisation boursière (FCFA)	3 286 904 956 416	-0,10 %
Volume échangé	2 090	-90,47 %
Valeur transigée (FCFA)	20 898 366	-90,38 %
Nombre de titres transigés	2	-60,00 %
Nombre de titres en hausse	1	-50,00 %
Nombre de titres en baisse	0	-100,00 %
Nombre de titres inchangés	1	

PLUS FORTES BAISES

Titres	Cours	Evol. Jour	Evol. annuelle
BANK OF AFRICA SENEGAL (BOAS)	2 225	-7,29 %	-11,00 %
BANK OF AFRICA CI (BOAC)	3 200	-5,88 %	-34,69 %
SERVAIR ABIDJAN CI (ABJC)	1 100	-4,35 %	-45,00 %
BANK OF AFRICA BN (BOAB)	4 045	-3,58 %	-45,70 %
SOGB CI (SOGC)	2 900	-3,33 %	-30,95 %

INDICES SECTORIELS

Base = 100 au 14 juin 1999	Nombre de sociétés	Valeur	Evol. Jour	Evol. annuelle	Volume	Valeur	PER moyen
BRVM - INDUSTRIE	12	65,79	0,06 %	-36,13 %	2 247	3 951 315	17,59
BRVM - SERVICES PUBLICS	4	592,99	-0,14 %	-15,95 %	2 331	31 435 295	18,80
BRVM - FINANCES	14	69,76	-0,49 %	-20,33 %	115 112	59 034 432	6,89
BRVM - TRANSPORT	2	749,35	0,16 %	-37,69 %	5 177	16 049 305	12,84
BRVM - AGRICULTURE	5	138,08	0,96 %	-24,74 %	19 736	59 445 165	8,97
BRVM - DISTRIBUTION	7	269,47	-0,69 %	-20,85 %	8 237	9 582 525	15,30
BRVM - AUTRES SECTEURS	1	345,49	0,00 %	55,56 %	0	0	4,29
BRVM - PETITES CAPITALISATIONS	-	-	-	-	-	-	-

Indicateurs	1er et 2è Comp.	BRVM PC
PER moyen du marché	12,03	
Taux de rendement moyen du marché	6,93	
Taux de rentabilité moyen du marché	7,24	
Nombre de sociétés cotées	45	
Nombre de lignes obligataires	42	
Volume moyen annuel par séance	6 219,00	
Valeur moyenne annuelle par séance	10 162 473,75	

Indicateurs	1er et 2è Comp.	BRVM PC
Ratio moyen de liquidité	13,38	
Ratio moyen de satisfaction	41,37	
Ratio moyen de tendance	309,11	
Ratio moyen de couverture	32,35	
Taux de rotation moyen du marché	0,02	
Prime de risque du marché	2,32	
Nombre de SGI participantes	24	

Définitions

Volume moyen annuel par séance = Valeur annuel échangé / nombre de séances
 Valeur moyenne annuelle par séance = Valeur annuelle échangée / nombre de séances
 Ratio moyen de liquidité = Moyenne des ratios de liquidité (Titres échangés / Volume des ordres de vente)
 Ratio moyen de satisfaction = Moyenne des ratios de satisfaction (Titres échangés / Volume des ordres d'achat)
 Ratio moyen de tendance = Moyenne des ratios de tendance (Volume des ordres d'achat / Volume des ordres de vente)
 Ratio moyen de couverture = Moyenne des ratios de couverture (Volume des ordres de vente / Volume des ordres d'achat)

Taux moyen de rotation = moyenne des taux de rotation des actions cotées (volume transigé / capi flottante)
 PER moyen du marché = moyenne des PER des actions cotées ayant un PER positif
 Taux de rendement moyen = moyenne des taux de rendement des actions cotées ayant distribué un dividende
 Taux de rentabilité moyen = moyenne des taux de rentabilité des actions cotées
 Prime de risque du marché = (1 / le PER moyen du marché) - le taux de référence actuel des emprunts d'Etat



BRVM - BOURSE REGIONALE DES VALEURS MOBILIERES
 BRVM - Société Anonyme au capital de 3.062.040.000 CFA - RC : CI - ABJ - 1997 - B - 208435 - CC : 9819725 - E
 Siège Social : Abidjan - CÔTE D'IVOIRE. Adresse : 18, Rue Joseph ANOMA (Rue des Banques) - Abidjan
 Tél : +225 20 32 66 85 / 86, Fax : +225 20 32 66 84, Mail : brvm@brvm.org, Site Web : www.brvm.org

MARCHE DES ACTIONS

Symbole	Titre	Cours Précédent	Cours du jour Ouv. Clôt.	Variation jour	Séance de cotation Volume Valeur	Cours Référence	Variation de l'année précédente	Dernier dividende payé Montant net Date	Rdt. Net	PER
SECTEUR - INDUSTRIE		65,79	points	↑	0,06 %					
CABC	SICABLE CI	1 200	1 200 1 200	0,00 %	153 183 600	1 200	8,60 %	100,00 31-mai-18	8,33 %	7,25
FTSC	FILTISAC CI	2 135	2 125 2 095	-1,87 %	470 999 065	2 095	-57,46 %	161,27 16-août-18	7,70 %	11,86
NEIC	NEI-CEDA CI	160	NC NC	0,00 %		160	332,43 %	9,00 28-juin-01		4,04
NTLC	NESTLE CI	1 400	1 395 1 395	-0,36 %	1 100 1 534 500	1 395	-26,58 %	31,50 12-août-11		
SEMC	CROWN SIEM CI	13 400	NC NC	0,00 %		13 400	-3,42 %	676,80 29-sept.-17	5,05 %	56,42
SIVC	AIR LIQUIDE CI	470	470 470	0,00 %	250 117 500	470	17,50 %	63,00 29-sept.-17	13,40 %	
SLBC	SOLIBRA CI	59 005	60 100 60 100	1,86 %	2 120 200	60 100	-51,92 %	2 322,00 14-juin-18	3,86 %	23,27
SMBC	SMB CI	20 350	NC NC	0,00 %		20 350	167,06 %	450,00 29-août-18	2,21 %	5,28
STBC	SITAB CI	1 780	NC NC	0,00 %		1 780	-50,56 %	206,20 19-juin-17	11,58 %	
TTRC	TRITURAF CI-Ste en Liquidation	490	SP SP	0,00 %		490	0,00 %	1 440,00 19-juil.-02		
UNLC	UNILEVER CI	11 110	11 105 11 110	0,00 %	25 277 700	11 110	30,71 %	1 233,00 9-juil.-12		
UNXC	UNIWAX CI	2 950	2 950 2 905	-1,53 %	247 718 750	2 905	-31,97 %	173,70 13-juil.-18	5,98 %	15,02
TOTAL					2 247 3 951 315					17,59
SECTEUR - SERVICES PUBLICS		592,99	points	↓	-0,14 %					
CIEC	CIE CI	1 550	1 590 1 560	0,65 %	448 700 635	1 560	-25,71 %	31,95 20-juil.-18	2,05 %	43,97
ONTBF	ONATEL BF	3 900	3 900 3 850	-1,28 %	444 1 708 450	3 850	-19,46 %	363,96 6-juin-18	9,45 %	9,26
SDCC	SODE CI	3 645	NC NC	0,00 %		3 645	-38,32 %	270,00 29-août-18	7,41 %	12,05
SNTS	SONATEL SN	20 105	20 100 20 100	-0,02 %	1 439 29 026 210	20 100	-14,47 %	1 500,00 23-mai-18	7,46 %	9,94
TOTAL					2 331 31 435 295					18,80
SECTEUR - FINANCES		69,76	points	↓	-0,49 %					
BICC	BICI CI	4 020	4 100 4 100	1,99 %	170 697 000	4 100	-51,71 %	213,56 2-juil.-18	5,21 %	7,36
BOAB	BANK OF AFRICA BN	4 195	4 050 4 045	-3,58 %	4 301 17 249 290	4 045	-45,70 %	407,00 15-mai-18	10,06 %	5,50
BOABF	BANK OF AFRICA BF	4 200	4 500 4 400	4,76 %	25 111 500	4 400	-38,46 %	358,00 7-mai-18	8,14 %	6,43
BOAC	BANK OF AFRICA CI	3 400	3 400 3 200	-5,88 %	473 1 592 700	3 200	-34,69 %	295,00 6-juin-18	9,22 %	5,90
BOAM	BANK OF AFRICA ML	2 000	2 000 2 000	0,00 %	2 331 4 662 000	2 000	-61,54 %	290,00 31-mai-18	14,50 %	4,11
BOAN	BANK OF AFRICA NG	4 000	3 950 3 950	-1,25 %	100 395 000	3 950	-20,20 %	379,00 31-mai-18	9,59 %	7,05
BOAS	BANK OF AFRICA SENEGAL	2 400	2 220 2 225	-7,29 %	269 602 100	2 225	-11,00 %	160,00 2-mai-18	7,19 %	5,28
CBIBF	CORIS BANK INTERNATIONAL	8 100	7 950 8 100	0,00 %	16 127 800	8 100	-19,00 %	336,00 5-juil.-18	4,15 %	13,24
ECOC	ECOBANK COTE D'IVOIRE	23 200	22 900 22 900	-1,29 %	9 206 100	22 900	-22,84 %	1 844,00 22-juin-18	8,05 %	9,50
ETIT	ECOBANK TRANS. INCORP. TG	22	21 22	0,00 %	98 802 2 079 842	22	29,41 %	1,21 28-avr.-17	5,49 %	3,13
NSBC	NSIA BANQUE COTE D'IVOIRE	7 300	7 155 7 290	-0,14 %	980 7 142 385	7 290	-24,53 %	466,10 25-juin-18	6,39 %	8,64
SAFC	SAFCA CI	5 500	NC NC	0,00 %		5 500	-49,54 %	576,00 29-juil.-11		
SGBC	SGB CI	9 995	10 000 10 000	0,05 %	659 6 604 880	10 000	-13,42 %	585,00 17-juil.-18	5,85 %	7,85
SIBC	SOCIETE IVOIRIENNE DE BANQUE	2 500	2 500 2 500	0,00 %	6 977 17 563 835	2 500	-26,47 %	189,00 8-juin-18	7,56 %	5,55
TOTAL					115 112 59 034 432					6,89
SECTEUR - TRANSPORT		749,35	points	↑	0,16 %					
SDSC	BOLLORE	3 095	3 155 3 100	0,16 %	5 177 16 049 305	3 100	-37,88 %	182,00 30-mai-18	5,87 %	12,84
SVOC	MOVIS CI	2 595	NC NC	0,00 %		2 595	-19,03 %	270,00 5-juil.-99		
TOTAL					5 177 16 049 305					12,84

MARCHE DES ACTIONS

Symbole	Titre	Cours Précédent	Cours du jour		Variation jour	Séance de cotation		Cours Référence	Variation de l'année précédente	Dernier dividende payé		Rdt. Net	PER
			Ouv.	Clôt.		Volume	Valeur			Montant net	Date		
SECTEUR - AGRICULTURE		138,08	points		↑	0,96 %							
PALC	PALM CI	3 145	3 100	3 100	-1,43 %	3	9 300	3 100	-43,64 %	253,47	24-sept.-18	8,18 %	5,50
SCRC	SUCRIVOIRE	995	960	995	0,00 %	131	128 805	995	-12,72 %	72,00	28-sept.-18	7,24 %	6,20
SICC	SICOR CI	3 530	NC	NC	0,00 %			3 530	-10,63 %	1 919,00	25-sept.-00		21,06
SOGC	SOGB CI	3 000	3 000	2 900	-3,33 %	358	1 021 425	2 900	-30,95 %	432,00	23-juil.-18	14,90 %	6,01
SPHC	SAPH CI	2 870	2 880	3 060	6,62 %	19 244	58 285 635	3 060	-1,13 %	78,00	27-sept.-18	2,55 %	6,08
TOTAL						19 736	59 445 165						8,97
SECTEUR - DISTRIBUTION		269,47	points		↓	-0,69 %							
ABJC	SERVAIR ABIDJAN CI	1 150	1 100	1 100	-4,35 %	457	501 710	1 100	-45,00 %	98,97	20-juin-18	9,00 %	12,09
BNBC	BERNABE CI	2 295	2 200	2 300	0,22 %	1 085	2 494 500	2 300	-25,81 %	63,00	25-juil.-18	2,74 %	7,18
CFAC	CFAO MOTORS CI	595	600	585	-1,68 %	2 910	1 734 000	585	48,10 %	9,90	27-juil.-18	1,69 %	26,09
PRSC	TRACTAFRIC MOTORS CI	128 500	NC	NC	0,00 %			128 500	-55,47 %	3 839,00	31-août-18	2,99 %	30,12
SHEC	VIVO ENERGY CI	900	900	900	0,00 %	1 508	1 366 690	900	0,00 %	42,86	23-juil.-18	4,76 %	11,33
TTLIC	TOTAL CI	1 690	1 690	1 695	0,30 %	1 355	2 293 370	1 695	-39,03 %	103,45	28-sept.-18	6,10 %	10,24
TTLS	TOTAL SN	1 300	1 300	1 285	-1,15 %	922	1 192 255	1 285	-32,37 %	56,25	27-juil.-18	4,38 %	10,07
TOTAL						8 237	9 582 525						15,30
AUTRES SECTEURS		345,49	points		→	0,00 %							
STAC	SETAO CI	280	NC	NC	0,00 %			280	55,56 %				4,29
TOTAL						0	0						4,29
TOTAL - Marché des actions						152 840	179 498 037						

MARCHE DES DROITS

Symbole	Titre	Cours Précédent	Cours du jour		Variation jour	Séance de cotation		Cours Référence	Variation depuis l'origine	Parité	Periode de négociation	
			Ouv.	Clôt.		Volume	Valeur				Début	fin
TOTAL												
TOTAL - Marché des droits												

TROISIEME COMPARTIMENT - BRVM PETITES CAPITALISATIONS

Symbole	Titre	Cours Précédent	Cours du jour		Variation jour	Séance de cotation		Cours Référence	Variation depuis l'origine
			Ouv.	Clôt.		Volume	Valeur		
TOTAL									
TOTAL - 3ème Compartiment - BRVM PC									

Légende:
 (d) Ex-dividende
 Cours du jour: Ouv.: Ouverture Clôt.: Clôture Moy.: Moyen
 Mentions : NC: Non Coté Ex-c: Ex-coupon Ex-d: Ex-droit SP: Suspendu Val-T: Valeur Théorique
 PER = Cours / BNPA selon les données disponibles Rdt. Net: Rendement net (DNPA / Cours)
 Comp.: 1 - Premier Compartiment 2 - Second Compartiment 3 - Compartiment de croissance
 Ratio de liquidité = Titres échangés / Volume des ordres de vente
 : Progression de l'indice sectoriel : Stabilité de l'indice sectoriel : Recul de l'indice sectoriel

MARCHE DES OBLIGATIONS

Symbole	Titre	Valeur nominale	Cours Précédent	Cours du jour	Cours Référence	Séance de cotation	Coupon couru	Coupon d'intérêt	Éché.	Type Amort	
						Volume	Valeur	Période	Montant net		
OBLIGATIONS D'ETAT											
EOM.O1	ETAT DU MALI 6.20% 2016-2023	8 333	8 333	NC	8 333		185,43	A	516,65	23-mai-19	ACD
EOM.O2	Etat du Mali 6.50% 2017-2024	10 000	10 000	NC	10 000		292,05	A	650,00	20-avr.-19	AC
EOS.O4	ETAT SENEGAL 6.70% 2012-2019	4 000	4 000	NC	4 000		213,67	A	268,00	14-déc.-18	ACD
EOS.O5	ETAT SENEGAL 6.50% 2013-2023	10 000	10 000	NC	10 000		113,04	S	325,00	29-janv.-19	ACD
EOS.O6	ETAT SENEGAL 6.50% 2014-2021	7 000	7 000	NC	7 000		157,02	S	227,50	27-nov.-18	ACD
EOS.O7	ETAT SENEGAL 6.30% 2015-2025	10 000	10 010	NC	10 010		222,66	S	317,59	25-nov.-18	ACD
TPBF.O3	TPBF 6,50% 2013-2020	10 000	10 000	NC	10 000		220,79	S	325,00	29-nov.-18	ACD
TPBF.O4	TPBF 6.50% 2017-2027	10 000	10 000	NC	10 000		110,41	S	327,67	31-janv.-19	ACD
TPBF.O5	TPBF 6,50% 2017-2024	10 000	9 999	NC	9 999		166,94	S	325,00	29-déc.-18	ACD
TPBF.O6	TPBF 6.50% 2018-2025	10 000	10 000	NC	10 000		210,14	S	325,89	5-déc.-18	ACD
TPBJ.O1	TPBJ 6.50% 2017-2027	10 000	9 900	9 900	9 900	16	158 400	A	650,00	7-avr.-19	ACD
TPCI.O15	TPCI 6.30% 2013-2018	10 000	10 000	NC	10 000		206,56	S	315,00	3-déc.-18	ACD
TPCI.O16	TPCI 6.55% 2014-2022	10 000	10 000	NC	10 000		240,47	A	655,00	20-mai-19	ACD
TPCI.O17	TPCI 3% 2014-2024	10 000	10 000	NC	10 000		85,25	S	150,00	19-déc.-18	ACD
TPCI.O18	TPCI 5.85% 2014-2021	10 000	10 000	NC	10 000		166,23	S	292,50	19-déc.-18	ACD
TPCI.O19	TPCI 5.99% 2015-2025	10 000	10 000	NC	10 000		229,75	A	599,00	14-mai-19	ACD
TPCI.O20	TPCI 5.85% 2015-2022	10 000	10 000	NC	10 000		286,11	S	292,50	5-oct.-18	ACD
TPCI.O21	TPCI 6% 2016-2028	10 000	9 795	NC	9 795		289,32	A	600,00	8-avr.-19	ACD
TPCI.O22	TPCI 5.90% 2016-2026	10 000	10 000	NC	10 000		174,58	A	590,00	15-juin-19	ACD
TPCI.O23	TPCI 5.90% 2016-2026	10 000	10 000	NC	10 000		514,03	A	590,00	17-nov.-18	ACD
TPCI.O24	TPCI 6.25% 2017-2029	10 000	9 990	NC	9 990		1,72	S	312,50	31-mars-19	ACD
TPCI.O25	TPCI 5,95% 2017-2024 A	10 000	10 000	NC	10 000		260,11	S	297,50	24-oct.-18	ACD
TPCI.O26	TPCI 5,95% 2017-2024 B	10 000	10 000	NC	10 000		232,83	S	297,50	10-nov.-18	ACD
TPTG.O1	TPTG 6,90% 2018-2023	10 000	9 995	10 000	10 000	2 074	20 739 966	S	345,00	26-janv.-19	AC
TOTAL						2 090	20 898 366				
OBLIGATIONS REGIONALES											
BIDC.O3	BIDC-EBID 6.50% 2014-2021	10 000	10 000	NC	10 000		5,39	S	325,00	28-mars-19	ACD
BIDC.O4	BIDC-EBID 6.10% 2017-2027	10 000	10 000	NC	10 000		178,82	A	610,00	16-juin-19	ACD
BOAD.O11	BOAD 5.95% 2012-2019	10 000	9 950	NC	9 950		340,70	A	595,00	6-mars-19	ACD
BOAD.O12	BOAD 5.95% 2014-2021	10 000	10 000	NC	10 000		454,81	A	595,00	26-déc.-18	ACD
CRRH.O1	CRRH-UEMOA 6.10% 2012-2022	10 000	10 000	NC	10 000		81,22	S	305,00	13-févr.-19	AC
CRRH.O2	CRRH-UEMOA 6.10% 2012-2024	10 000	10 000	NC	10 000		125,98	S	305,00	17-janv.-19	AC
CRRH.O3	CRRH-UEMOA 6% 2013-2023	10 000	10 000	NC	10 000		259,02	S	300,00	26-oct.-18	AC
CRRH.O4	CRRH-UEMOA 6% 2014-2024	10 000	9 950	NC	9 950		152,46	S	300,00	30-déc.-18	AC
CRRH.O5	CRRH-UEMOA 5.85% 2015-2025	10 000	10 000	NC	10 000		142,64	S	294,90	4-janv.-19	AC
CRRH.O6	CRRH-UEMOA 5.85% 2016-2026	10 000	10 000	NC	10 000		143,07	S	292,50	3-janv.-19	ACD
CRRH.O7	CRRH-UEMOA 5.95% 2017-2029	9 583	9 583	NC	9 583		212,28	S	285,10	17-nov.-18	AC
SHAF.O3	SHELTER AFRIQUE 6.6% 2014-2021	5 000	5 000	NC	5 000		30,74	S	166,36	28-févr.-19	ACD
TOTAL						0	0				
OBLIGATIONS PRIVEES											
ORGT.O1	ORAGROUP 6.75% 2013-2019	10 000	10 000	NC	10 000		219,47	S	337,50	4-déc.-18	ACD
SIFC.O1	SIFCA 6.90% 2013-2021	10 000	10 000	NC	10 000		100,04	A	676,20	8-août-19	ACD
TOTAL						0	0				
SUKUK ET TITRES ASSIMILES											
SUKCI.S1	SUKUK CI 5.75% 2015-2020	10 000	10 000	NC	10 000		151,74	S	292,29	28-déc.-18	AC
SUKCI.S2	SUKUK CI 5.75% 2016-2023	10 000	10 000	NC	10 000		38,33	S	289,10	7-mars-19	ACD
SUKSN.S2	SUKUK SN 6% 2016-2026	10 000	10 000	NC	10 000		111,67	S	306,67	26-janv.-19	ACD
SUKTG.S1	SUKUK TG 6.5% 2016-2026	10 000	10 000	NC	10 000			S		17-août-18	ACD
TOTAL						0	0				
TOTAL - Marché des obligations						2 090	20 898 366				

Légende :
 (*) Ex-Coupon couru (**) Ex-marge de profits
 Cours du jour: Ouv.: Ouverture Clôt.: Clôture Moy.: Moyen
 Type Amort: Type d'Amortissement IF: In Fine AC: Amortissement Constant AD: Amortissement Dégressif ACD: Amortissement Constant Différé
 Période: Périodicité de paiement des coupons A: Annuelle S: Semestrielle T: Trimestrielle
 Éché.: Échéance de paiement des intérêts
 Mentions: NC: Non Coté Ex-c: Ex-coupon ou Ex-droit SP: Suspendu

INFORMATIONS

OPERATIONS EN COURS

Emetteur	Opération
TPBJ	Emprunt obligataire "TPBJ 6.50% 2018-2025"- Première cotation le 25/10/2018

AVIS

Entité	N°	Nature	Objet
BRVM	148-2018	Nouvelle composition de l'indice BRVM 10	Nouvelle composition de l'indice - BRVM 10
BRVM	149-2018	Paiement Intérêts et remboursement	Paiement des intérêts semestriels et remboursement partiel de capital - TPCI 5.85% 2015-2022

COMMUNIQUES

Emetteur	N°	Nature	Objet
----------	----	--------	-------

QUANTITES RESIDUELLES

MARCHE DES ACTIONS

Symbole	Titre	Quantité résiduelle à l'achat	Cours Achat / Vente			Quantité résiduelle à la vente	Cours de Référence
ABJC	SERVAIR ABIDJAN CI	18	1,090	/	1,100	446	1 100
BICC	BICI CI	200	4,105	/	4,300	10	4 100
BNBC	BERNABE CI	684	2,300	/	2,450	5	2 300
BOAB	BANK OF AFRICA BN	130	4,030	/	4,045	119	4 045
BOABF	BANK OF AFRICA BF	10	4,000	/	4,200	115	4 400
BOAC	BANK OF AFRICA CI	310	3,200	/	3,250	5	3 200
BOAM	BANK OF AFRICA ML	12	1,925	/	2,000	1 194	2 000
BOAN	BANK OF AFRICA NG	15	3,900	/	3,990	102	3 950
BOAS	BANK OF AFRICA SENEGAL	22	2,220	/	2,225	20	2 225
CABC	SICABLE CI	17	1,200	/	1,250	600	1 200
CBIBF	CORIS BANK INTERNATIONAL	30	7,500	/	7,990	10	8 100
CFAC	CFAO MOTORS CI	1 803	580	/	595	120	585
CIEC	CIE CI	65	1,555	/	1,560	10	1 560
ECOC	ECOBANK COTE D'IVOIRE	1	22,900	/	22,985	2	22 900
ETIT	ECOBANK TRANS. INCORP. TG	122 727	21	/	22	147 418	22
FTSC	FILTISAC CI	100	2,075	/	2,095	367	2 095
NEIC	NEI-CEDA CI			/	160	315	160
NSBC	NSIA BANQUE COTE D'IVOIRE	13	7,005	/	7,290	23	7 290
NTLC	NESTLE CI			/	1,395	2 585	1 395
ONTBF	ONATEL BF	120	3,805	/	3,850	1 232	3 850
PALC	PALM CI			/	3,095	10	3 100
PRSC	TRACTAFRIC MOTORS CI			/	128,500	324	128 500
SAFC	SAFCA CI			/			5 500
SCRC	SUCRIVOIRE	15	980	/	995	223	995
SDCC	SODE CI	69	3,550	/	3,650	15	3 645
SDSC	BOLLORE	563	3,100	/	3,200	300	3 100
SEMC	CROWN SIEM CI			/	13,390	1	13 400
SGBC	SGB CI	329	10,000	/	10,095	43	10 000
SHEC	VIVO ENERGY CI	8	900	/	905	3 550	900
SIBC	SOCIETE IVOIRIENNE DE BANQUE	29	2,460	/	2,500	535	2 500
SICC	SICOR CI	44	3,530	/	3,600	16	3 530
SIVC	AIR LIQUIDE CI	500	465	/	470	166	470
SLBC	SOLIBRA CI	2	60,010	/	60,100	1	60 100
SMBC	SMB CI			/	20,350	4	20 350
SNTS	SONATEL SN	472	20,100	/	20,450	13	20 100
SOGC	SOGB CI	338	2,900	/	2,995	520	2 900
SPHC	SAPH CI	40 756	3,000	/	3,060	27	3 060
STAC	SETAO CI			/	275	100	280
STBC	SITAB CI			/	1,785	546	1 780
SVOC	MOVIS CI			/	2,595	1	2 595
TTLC	TOTAL CI	330	1,600	/	1,700	1 580	1 695
TTLS	TOTAL SN	105	1,250	/	1,285	377	1 285
TTRC	TRITURAF CI-Ste en Liquidation			/			490
UNLC	UNILEVER CI	30	10,300	/	11,000	102	11 110
UNXC	UNIWAX CI	280	2,905	/	2,950	813	2 905

QUANTITES RESIDUELLES**MARCHE DES DROITS**

Symbole	Titre	Quantité résiduelle à l'achat	Cours Achat / Vente	Quantité résiduelle à la vente	Cours de Référence
---------	-------	-------------------------------	---------------------	--------------------------------	--------------------

TROISIEME COMPARTIMENT - BRVM PETITES CAPITALISATIONS

Symbole	Titre	Quantité résiduelle à l'achat	Cours Achat / Vente	Quantité résiduelle à la vente	Cours de Référence
---------	-------	-------------------------------	---------------------	--------------------------------	--------------------

QUANTITES RESIDUELLES

MARCHE DES OBLIGATIONS

Symbole	Titre	Quantité résiduelle à l'achat	Cours Achat / Vente	Quantité résiduelle à la vente	Cours de Référence
ORGT.O1	ORAGROUP 6.75% 2013-2019		/		10 000
SIFC.O1	SIFCA 6.90% 2013-2021		/ 10,000	200	10 000
EOM.O1	ETAT DU MALI 6.20% 2016-2023		/ 8,333	405	8 333
EOM.O2	Etat du Mali 6.50% 2017-2024	10	10,000 /		10 000
EOS.O4	ETAT SENEGAL 6.70% 2012-2019		/		4 000
EOS.O5	ETAT SENEGAL 6.50% 2013-2023	10	10,000 /		10 000
EOS.O6	ETAT SENEGAL 6.50% 2014-2021		/ 7,000	16	7 000
EOS.O7	ETAT SENEGAL 6.30% 2015-2025		/ 10,000	500	10 010
TPCI.O22	TPCI 5.90% 2016-2026		/ 9,800	53 990	10 000
TPCI.O23	TPCI 5.90% 2016-2026		/		10 000
TPCI.O24	TPCI 6.25% 2017-2029		/		9 990
TPCI.O25	TPCI 5,95% 2017-2024 A		/ 10,000	609	10 000
TPCI.O26	TPCI 5,95% 2017-2024 B		/		10 000
TPTG.O1	TPTG 6,90% 2018-2023		/ 10,000	50 016	10 000
TPCI.O16	TPCI 6.55% 2014-2022		/ 10,000	149	10 000
TPCI.O17	TPCI 3% 2014-2024		/		10 000
TPCI.O18	TPCI 5.85% 2014-2021		/		10 000
TPCI.O19	TPCI 5.99% 2015-2025		/ 9,800	22 469	10 000
TPCI.O20	TPCI 5.85% 2015-2022		/		10 000
TPCI.O21	TPCI 6% 2016-2028		/ 9,800	61 700	9 795
TPBF.O3	TPBF 6,50% 2013-2020		/		10 000
TPBF.O4	TPBF 6.50% 2017-2027		/ 10,000	327	10 000
TPBF.O5	TPBF 6,50% 2017-2024		/ 10,000	10 340	9 999
TPBF.O6	TPBF 6.50% 2018-2025		/ 10,000	20	10 000
TPBJ.O1	TPBJ 6.50% 2017-2027		/ 9,900	12 484	9 900
TPCI.O15	TPCI 6.30% 2013-2018		/		10 000
BIDC.O3	BIDC-EBID 6.50% 2014-2021		/ 10,000	7 640	10 000
BIDC.O4	BIDC-EBID 6.10%2017-2027		/ 9,800	1 657	10 000
BOAD.O11	BOAD 5.95% 2012-2019		/		9 950
BOAD.O12	BOAD 5.95% 2014-2021		/		10 000
CRRH.O1	CRRH-UEMOA 6.10% 2012-2022		/		10 000
CRRH.O2	CRRH-UEMOA 6.10% 2012-2024		/		10 000
CRRH.O3	CRRH-UEMOA 6% 2013-2023		/		10 000
CRRH.O4	CRRH-UEMOA 6% 2014-2024		/		9 950
CRRH.O5	CRRH-UEMOA 5.85% 2015-2025		/		10 000
CRRH.O6	CRRH-UEMOA 5.85% 2016-2026		/		10 000
CRRH.O7	CRRH-UEMOA 5.95% 2017-2029		/		9 583
SHAF.O3	SHELTER AFRIQUE 6.6% 2014-2021		/ 5,000	211	5 000

SUKUK ET TITRES ASSIMILES

Symbole	Titre	Quantité résiduelle à l'achat	Cours Achat / Vente	Quantité résiduelle à la vente	Cours de Référence
SUKCI.S1	SUKUK CI 5.75% 2015-2020		/		10 000
SUKCI.S2	SUKUK CI 5.75% 2016-2023		/		10 000
SUKSN.S2	SUKUK SN 6% 2016-2026		/		10 000
SUKTG.S1	SUKUK TG 6.5% 2016-2026		/		10 000

CALENDRIER DES ASSEMBLEES GENERALES

ANNEE : 2018

Société	Nature	Date	Heure	Lieu
CORIS BANK INTERNATIONAL	Extraordinaire	29/08/2018	09:00:00	Hôtel SOPATEL Silmandé SA
MOVIS CI	Extraordinaire	26/07/2018	11:00:00	Amphithéâtre de l'immeuble CRRAE-UEMOA Sise au Plateau, Immeuble Versus Bank
MOVIS CI	Ordinaire	26/07/2018	09:30:00	Amphithéâtre de l'immeuble CRRAE-UEMOA Sise au Plateau, Immeuble Versus Bank
SMB	Mixte	05/07/2018	09:30:00	Amphithéâtre de la CGECI (La Maison de l'Entreprise) sis à Abidjan-plateau, à l'angle du boulevard de la République et l'Avenue Lamblin
TRACTAFRIC CI	Mixte	29/06/2018	17:00:00	Siège de TRACTAFRIC MOTORS Zone 3, Km 4, boulevard de Marseille, dans le hall HYUNDAI
SODECI	Ordinaire	27/06/2018	15:30:00	Espace Events sis à Abidjan, Cocody 2 Plateaux, Boulevard Latrille (initialement prévue le 20/06/2018 est reportée au 27/06/2018)
UNILEVER CI	Mixte	27/06/2018	09:30:00	Amphithéâtre de l'immeuble CRRAE-UEMOA Sise au Plateau, Immeuble Versus Bank
AIR LIQUIDE CI	Ordinaire	26/06/2018	10:00:00	Salle de Conférence de la CRRAE-UEMOA
BERNABE CI	Ordinaire	25/06/2018	11:00:00	Maison de l'Entreprise (CGECI), Abidjan-Plateau
NESTLE CI	Ordinaire	25/06/2018	10:00:00	LATRILLE EVENTS
SETAO CI	Ordinaire	22/06/2018	10:00:00	Hôtel TIAMA (Salle EBENE) - Abidjan
SAFCA CI	Ordinaire	22/06/2018	10:00:00	Siège de la société, 1,Rue des Carrossiers, Zone 3 C (Face SOCOCE Treichville)
SITAB	Mixte	21/06/2018	10:30:00	Salle JEWELS de la Maison de l'Entreprise C.G.E.C.I au plateau
SICOR	Ordinaire	21/06/2018	09:30:00	Palm Club Hôtel Abidjan, Cocody, angle Boulevard Latrille - Route du Lycée technique
NEI-CEDA CI	Ordinaire	21/06/2018	10:00:00	Hôtel AZALAI, Boulevard VGE à ABIDJAN
CROWN SIEM CI	Mixte	20/06/2018	09:00:00	Siège de la CGECI, sis à la Maison de l'Entreprise, au Plateau, à l'Angle du Boulevard de la République et de l'Avenue Lamblin
CIE CI	Ordinaire	20/06/2018	10:00:00	Sofitel Abidjan Hôtel Ivoire
TOTAL	Ordinaire	20/06/2018	10:00:00	Salle de conférence de l'hôtel Radisson Blu à Abidjan
TOTAL SENEGAL S.A.	Ordinaire	18/06/2018	15:00:00	Hôtel Terrou-Bi, Corniche Ouest, Boulevard Martin Luther King à Dakar
SGB CI	Mixte	13/06/2018	09:00:00	Amphithéâtre de la CGECI, Plateau Angle du Boulevard de la République et de l'Avenue Lamblin
FILTISAC CI	Ordinaire	08/06/2018	10:00:00	Immeuble CRRAE - UMOA ABIDJAN-Plateau (RCI) - Debut des inscriptions à 9h00
BICI CI	Ordinaire	07/06/2018	11:00:00	CGECI Abidjan
UNIWAX CI	Ordinaire	07/06/2018	10:00:00	Espace Latrille Events, sis à Abidjan, II Plateaux (Carrefour Duncan)
CFAO MOTORS CI	Ordinaire	05/06/2018	10:00:00	Siège social de CFAO MOTORS CI sis à Abidjan, 117, Boulevard de Marseille
SOGB	Ordinaire	05/06/2018	11:00:00	Salle de conférence de l'immeuble CRRAE-UMOA, Abidjan Plateau
NSBC	Ordinaire	30/05/2018	10:00:00	Espace Latrille Event sis à Abidjan-Cocody, Deux Plateaux, Boulevard Latrille, à proximité du Carrefour Duncan
ECOBANK CI	Ordinaire	29/05/2018	10:30:00	Espace Latrille Event sis à Abidjan-Cocody, Deux Plateaux, Boulevard Latrille
ONATEL BF	Mixte	17/05/2018	10:00:00	Royal Beach Hôtel, OUAGADOUGOU - BURKINA FASO
SUCRIVOIRE	Ordinaire	17/05/2018	09:30:00	Auditorium de la CRRAE-UMOA sise à Abidjan-Plateau (Rue Botreau Roussel)
BANK OF AFRICA CI	Mixte	14/05/2018	10:00:00	Locaux du siège social, Angle Avenue Terrasson de Fougères et Rue Gourgas
PALM CI	Ordinaire	09/05/2018	09:30:00	Salle de Conférence de la CRRAE-UEMOA, sise à Abidjan-Plateau
BOLLORE TRANSPORT & LOGISTICS	Ordinaire	09/05/2018	10:00:00	Salle de conférence de l'immeuble CRRAE-UEMOA, sise au Plateau, Avenue Delafosse prolongée, face à l'hôtel PULLMAN à Abidjan
BANK OF AFRICA ML	Mixte	05/05/2018	09:30:00	Grand-Hôtel
SAPH CI	Ordinaire	03/05/2018	09:30:00	Salle de conférence de CRRAE-UMOA (Versus Bank au Plateau)
SOLIBRA	Ordinaire	24/04/2018	10:30:00	Espace CRISTAL 8, rue du chevalier de Clieu, Zone 4 C, Salle PLATINIUM, ABIDJAN
ECOBANK TG	Ordinaire	24/04/2018	10:30:00	Salle de Conférence du Centre Panafricain Ecobank, 2365, Boulevard du Mono, Lomé, Togo

lundi 1 octobre 2018

VIVO ENERGY CI	Ordinaire	19/04/2018	09:00:00	Espace Latrille Event
SONATEL	Ordinaire	17/04/2018	10:00:00	l'hôtel King Fahd Palace à Dakar
BANK OF AFRICA BN	Ordinaire	12/04/2018	10:00:00	Salle de conférence du BENIN MARINA Hôtel
CORIS BANK INTERNATIONAL	Ordinaire	12/04/2018	09:00:00	Hôtel SOPATEL Silmandé SA
SIB	Mixte	06/04/2018	09:00:00	Maison de l'Entreprise (CGECI), Abidjan-Plateau
BANK OF AFRICA BF	Ordinaire	06/04/2018	10:00:00	Salle de Conférence de OUAGA 2000
BANK OF AFRICA NG	Ordinaire	05/04/2018	10:00:00	Centre de formation de la BOA-NIGER (sise à BOA-Siège)
SICABLE	Ordinaire	03/04/2018	10:00:00	Hôtel AZALAI, Boulevard VGE à ABIDJAN
SERVAIR ABIDJAN CI	Ordinaire	28/03/2018	10:00:00	la salle JEWELS de la CGECI sise au Plateau
BANK OF AFRICA SN	Ordinaire	16/03/2018	10:00:00	Immeuble Elan II, 2eme Etage, Route de Ngor, Zone 12, Almadies à Dakar

L'actualité de la BRVM sur nos plateformes digitales

Infos BRVM

Pour recevoir les informations boursières par SMS, souscrivez :



Côte d'Ivoire : *430#
Bénin : *430*15#



Côte d'Ivoire : #139#
Burkina Faso : *310#



Côte d'Ivoire : *431#
Niger : *512*9#
Togo : *310#

Site web

www.brvm.org

Application Mobile

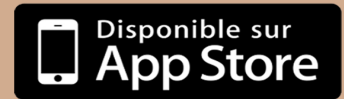
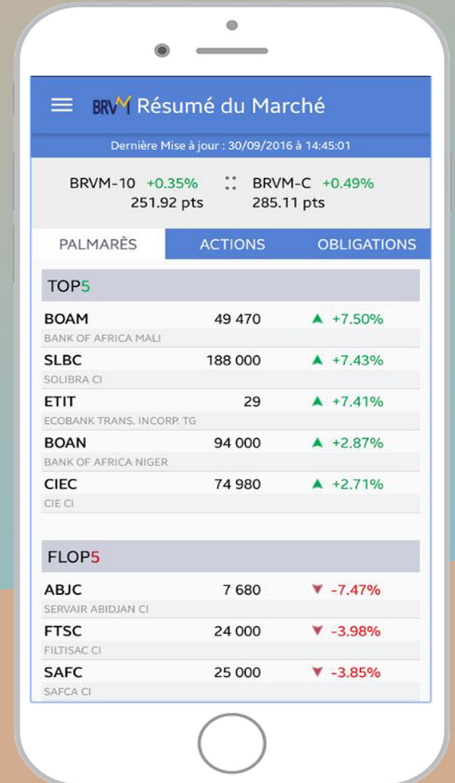

Nous suivre sur :



AVIS N° 148 - 2018 / BRVM / DG

Nouvelle composition de l'indice BRVM 10

La Bourse Régionale des Valeurs Mobilières - BRVM - porte à la connaissance du public et des intervenants du marché, qu'à l'issue de la révision trimestrielle des indices boursiers, elle a procédé à la modification de la composition de l'indice BRVM 10.

La nouvelle composition se présente comme suit :

1-	ECOBANK TRANSNATIONAL INCORPORATED TG	-	ETIT
2-	SONATEL SN	-	SNTS
3-	ONATEL BF	-	ONTBF
4-	ECOBANK CI	-	ECOC
5-	SGB CI	-	SGBC
6-	SOCIETE IVOIRIENNE DE BANQUE CI	-	SIBC
7-	NSIA BANQUE CI	-	NSBC
8-	CIE CI	-	CIEC
9-	TOTAL CI	-	TTLC
10-	SOGB CI	-	SOGC

Sociétés sortant de l'indice :

BOLLORE TRANSPORT & LOGISTICS CI	-	SDSC
SAPH CI	-	SPHC
CFAO MOTORS CI	-	CFAC

Sociétés entrant dans l'indice :

ECOBANK CI	-	ECOC
SOCIETE IVOIRIENNE DE BANQUE CI	-	SIBC
CIE CI	-	CIEC

Handwritten marks and initials in the bottom left corner.

Par cette mise à jour, la Bourse Régionale continue d'assurer le respect des critères d'éligibilité pour chacun des titres composant l'indice BRVM 10 afin qu'il offre une meilleure représentation de la liquidité du marché.

Fait à Abidjan, le 1^{er} octobre 2018

Pour le Directeur Général de la BRVM,
Le Directeur du Département des
Etudes, de la Stratégie et du
Développement du Marché,
Chargé de l'Intérim



Birahim DIOUF

AVIS N° 149 - 2018 / BRVM / DG

TPCI 5,85 % 2015-2022

Paiement des intérêts semestriels et remboursement partiel de capital

La Bourse Régionale des Valeurs Mobilières - BRVM - porte à la connaissance du public et des intervenants du marché que le Trésor Public de Côte d'Ivoire procédera, le **05 octobre 2018**, au paiement des intérêts semestriels et au remboursement partiel du capital de son emprunt obligataire dénommé "TPCI 5,85 % 2015-2022".

La fermeture des registres étant fixée au vendredi 05 octobre 2018, ledit titre (symbole : TPCI.O20) cotera ex-coupon d'intérêts à partir du mercredi 03 octobre 2018.

Pour toute information complémentaire, veuillez contacter la SGI SOGEBOURSE, 5 et 7 Av, Joseph Anoma, 01 B.P. 1355 Abidjan 01, Tél : (225) 20 20 12 65, Fax : (225) 20 20 14 89.

Fait à Abidjan, le 1^{er} octobre 2018

Pour le Directeur Général de la BRVM,
Le Directeur du Département des
Etudes, de la Stratégie et du
Développement du Marché,
Chargé de l'Intérim

Birahim DIOUF



E
A
B

Lundi 01 octobre 2018

CALENDRIER DE PAIEMENT DES DIVIDENDES

ANNEE : 2018

Titres	Montant du dividende net par action en FCFA	Numéro de l'Avis	Date de publication de l'Avis au BOC	Ex-coupon	
				T-2	T
BOA SENEGAL	160	043-2018 BRVMDG	09/04/2018	26/04/2018	02/05/2018
BOA BURKINA FASO	358	046-2018 BRVMDG	13/04/2018	02/05/2018	07/05/2018
BOA BENIN	407	049-2018 BRVMDG	17/04/2018	09/05/2018	15/05/2018
SONATEL SENEGAL	1 500	055-2018 BRVMDG	07/05/2018	18/05/2018	23/05/2018
BOLLORE TRANSPORT & LOGISTICS CI	182	064-2018 BRVMDG	15/05/2018	28/05/2018	30/05/2018
SICABLE CI	100	067-2018 BRVMDG	16/05/2018	29/05/2018	31/05/2018
BOA MALI	290	068-2018 BRVMDG	16/05/2018	29/05/2018	31/05/2018
BOA NIGER	379,44	069-2018 BRVMDG	16/05/2018	29/05/2018	31/05/2018
BOA CI	295	065-2018 BRVMDG	16/05/2018	04/06/2018	06/06/2018
ONATEL BURKINA FASO	727,9125	074-2018 BRVMDG	23/05/2018	04/06/2018	06/06/2018
SIB CI	945	076-2018 BRVMDG	25/05/2018	06/06/2018	08/06/2018
SOLIBRA CI	2 322	078-2018 BRVMDG	29/05/2018	12/06/2018	14/06/2018
SERVAIR ABIDJAN CI	98,97	081-2018 BRVMDG	04/06/2018	18/06/2018	20/06/2018
ECOBANK CI	1 844	080-2018 BRVMDG	01/06/2018	20/06/2018	22/06/2018
NSIA BANQUE CI	466,1	085-2018 BRVMDG	07/06/2018	21/06/2018	25/06/2018
BICI CI	213,56	092-2018 BRVMDG	18/06/2018	28/06/2018	02/07/2018
CORIS BANK INTERNATIONAL BF	336	096-2018 BRVMDG	21/06/2018	03/07/2018	05/07/2018
UNIWAX CI	173,70	103-2018 BRVMDG	29/06/2018	11/07/2018	13/07/2018
SGB CI	585	102-2018 BRVMDG	29/06/2018	13/07/2018	17/07/2018
CIE CI	31,95	111-2018 BRVMDG	06/07/2018	18/07/2018	20/07/2018
SOGB CI	432	100-2018 BRVMDG	27/06/2018	19/07/2018	23/07/2018
VIVO ENERGY CI	42,86	107-2018 BRVMDG	04/07/2018	19/07/2018	23/07/2018
BERNABE CI	63	109-2018 BRVMDG	05/07/2018	23/07/2018	25/07/2018
TOTAL SN	56,25	116-2018 BRVMDG	13/07/2018	25/07/2018	27/07/2018
CFAO MOTORS CI	9,90	117-2018 BRVMDG	13/07/2018	25/07/2018	27/07/2018
FILTISAC CI	161,27	125-2018 BRVMDG	30/07/2018	13/08/2018	16/08/2018
SMB CI	450	130-2018 BRVMDG	13/08/2018	27/08/2018	29/08/2018
SODECI	270	131-2018 BRVMDG	13/08/2018	27/08/2018	29/08/2018
TRACTAFRIC MOTORS CI	3 839	132-2018 BRVMDG	16/08/2018	29/08/2018	31/08/2018
PALM CI	253,47	142-2018 BRVMDG	10/09/2018	20/09/2018	24/09/2018
SAPH CI	78	143-2018 BRVMDG	13/09/2018	25/09/2018	27/09/2018
SUCRIVOIRE CI	72	141-2018 BRVMDG	10/09/2018	26/09/2018	28/09/2018
TOTAL CI	103,45	144-2018 BRVMDG	14/09/2018	26/09/2018	28/09/2018

OPCVM: FONDS COMMUNS DE PLACEMENT ET SOCIETES D'INVESTISSEMENT A CAPITAL VARIABLE

lundi 1 octobre 2018

Sociétés de gestion	Dépositaire	OPCVM	Catégorie	Valeur Liquidative							
				Origine	Précédente		Actuelle		Variation		
					Valeur	Date	Valeur	Date	Date	%	Précédent
QUOTIDIENNES											
AFRICABOURSE ASSET MANAGEMENT	AFRICABOURSE SA	FCP AAM CAPITAL SUR	OCT	5 000	6 564,64	24/09/2018	ND	ND	10/10/2012	-	
		FCP AAM EPARGNE CROISSANCE	D	5 000	5 796,77	24/09/2018	ND	ND	19/11/2012	-	
		FCP AAM OBLIGATIS	OMLT	5 000	6 939,39	24/09/2018	ND	ND	12/09/2012	-	
		FCP AAM EPARGNE ACTION	A	5 000	3 330,52	24/09/2018	ND	ND	16/01/2017	-	
AFRICAM SA	SBIF	FCP EXPANSIO	D	5 000	7 861,76	27/09/2018	7 876,75	28/09/2018	01/01/2013	57,54%	0,19%
		FCP SECURITAS	OMLT	5 000	5 894,60	27/09/2018	5 903,59	28/09/2018	01/01/2013	18,07%	0,15%
		FCP VALORIS	A	5 000	6 183,74	27/09/2018	6 239,10	28/09/2018	01/01/2013	24,78%	0,90%
ATLANTIC ASSET MANAGEMENT	ATLANTIQUE FINANCE	FCP ATLANTIQUE CROISSANCE	D	5 000	4 692,51	29/08/2018	ND	ND	30/05/2015	-	
		FCP ATLANTIQUE SECURITE	OMLT	5 000	5 246,27	29/08/2018	ND	ND	30/05/2015	-	
BNI GESTION	BNI FINANCES	FCP CAPITAL CROISSANCE	D	10 000	18 818,00	19/08/2015	ND	ND	01/01/2009	-	
		FCP DYNAMIC SAVINGS	D	10 000	10 197,00	19/08/2015	ND	ND	06/06/2014	-	
BOA ASSET MANAGEMENT	BOA CAPITAL SECURITIES	FCP Emergence	D	5 000	6 450,21	27/09/2018	ND	ND	01/02/2010	-	
		FCP Tresos Monea	OCT	25 000 000	30 686 258,61	27/09/2018	ND	ND	01/12/2013	-	
BRM ASSET MANAGEMENT	BRM	FCP "BRM DYNAMIQUE"	D	10 000	12 923,13	08/09/2014	ND	ND	12/03/2009	-	
		FCP "BRM OBLIGATAIRE"	D	10 000	12 057,50	17/10/2014	ND	ND	12/03/2009	-	
CGF GESTION	CGF BOURSE	FCP ACTIONS PHARMACIE	A	1000	966,96	27/09/2018	ND	ND	25/07/14	-	
		FCP AL BARAKA	A	1000	1 025,94	27/09/2018	ND	ND	01/03/17	-	
		FCP ASSUR SENEGAL	D	1000000	1 169 078,01	27/09/2018	ND	ND	06/07/14	-	
		FCP PLACEMENT AVANTAGE	D	1000	1 400,28	27/09/2018	ND	ND	29/03/13	-	
		FCP PLACEMENT CROISSANCE	A	1000	1 197,37	27/09/2018	ND	ND	29/03/13	-	
		FCP HORIZON	D	1000	1 619,11	27/09/2018	ND	ND	27/06/09	-	
		FCP PLACEMENT QUIETUDE	OMLT	1000	1 286,76	27/09/2018	ND	ND	29/03/13	-	
		FCP LIQUIDITE-OPTIMUM	OMLT	10000	10 353,95	27/09/2018	ND	ND	01/10/17	-	
		FCP BNDE VALEURS	A	1000	1 071,70	27/09/2018	ND	ND	02/09/16	-	
		FCP CORIS ACTIONS	A	5 000	4 933,56	26/02/2018	ND	ND	11/11/2014	-	
		FCP CORIS PERFORMANCE	D	5 000	5 254,01	26/02/2018	ND	ND	11/11/2014	-	
OAM S.A	SGI TOGO	FCP-1 OPTI PLACEMENT	A	5 000	12 351,30	27/09/2018	12 355,20	28/09/2018	01/02/2002	147,10%	0,03%
		FCP-2 OPTI REVENU	OMLT	5 000	6 800,70	27/09/2018	6 802,11	28/09/2018	01/02/2002	36,04%	0,02%
		FCP-3 OPTI CAPITAL	D	5 000	16 354,13	27/09/2018	16 363,29	28/09/2018	24/01/2003	227,27%	0,06%
SOGESPAR	SOGEBOURSE	FCP SOGEAVENIR	D	500	1 489,00	27/09/2018	1 486,00	28/09/2018	01/10/2002	197,20%	-0,20%
		FCP SOGEDEFI	D	4 888	3 748,00	27/09/2018	3 755,00	28/09/2018	23/12/2014	-23,18%	0,19%
		FCP SOGEDYNAMIQUE	A	4 888	3 518,00	27/09/2018	3 520,00	28/09/2018	23/12/2014	-27,99%	0,06%
		FCP SOGEPRIVILLEGE	D	4 888	3 999,00	27/09/2018	4 002,00	28/09/2018	23/12/2014	-18,13%	0,08%
		FCP SOGESECURITE	OMLT	4 888	4 938,00	27/09/2018	4 935,00	28/09/2018	23/12/2014	-0,96%	-0,06%
		FCP SOGEVALOR	A	1 000	3 409,00	27/09/2018	3 413,00	28/09/2018	04/06/2002	241,30%	0,12%
SOAGA-SA	SGI-BOA CAPITAL SECURITIES	FCP SOAGA EPARGNE ACTIVE	D	10 000	8 560,04	27/09/2018	8 645,36	28/09/2018	28/10/2016	-13,55%	1,00%
		SICAV Abdou DIOUF	D	10 000 000	14 378 437,37	27/09/2018	14 414 782,62	28/09/2018	01/12/2003	44,15%	0,25%
		FCP SOAGA EPARGNE SERENITE	OMLT	10 000	10 673,36	27/09/2018	10 742,76	28/09/2018	28/10/2016	7,43%	0,65%
SAPHIR ASSET MANAGEMENT	SGI BENIN	FCP SAPHIR DYNAMIQUE	D	5 000	4 997,92	27/09/2018	ND	ND	28/08/2017	-	
		FCP SAPHIR QUIETUDE	OMLT	5 000	5 595,34	27/09/2018	ND	ND	28/08/2017	-	
HEBDOMADAIRES											
BNI GESTION	BNI FINANCES	FCP BNI RETRAITE	D	2 500	3 814,00	06/08/2015	3 855,00	13/08/2015	11/05/2012	54,20%	1,07%
		FCP INITIATIVES SOLIDARITE	D	2 500	5 586,00	24/07/2015	5 687,00	05/08/2015	01/08/2013	127,48%	1,81%
		FCP SODEFOR COMPLEMENTAIRE RETRAITE	D	2 500	7 107,00	24/07/2015	7 295,00	06/08/2015	04/01/2010	191,80%	2,65%
PhoenixAfrica Asset Management	Phoenix Capital Management	FCP PAM ACTIONS	A	10 000	9 339,46	06/09/2018	9 220,35	13/09/2018	13/12/2017	-7,80%	-1,28%
		FCP PAM DIVERSIFIE EQUILIBRE	D	10 000	10 114,99	06/09/2018	10 038,21	13/09/2018	13/12/2017	-0,38%	-0,76%
		FCP PAM DIVERSIFIE OBLIGATIONS	D	10 000	10 420,35	06/09/2018	10 417,19	13/09/2018	13/12/2017	-4,17%	-0,03%
BOA ASSET MANAGEMENT	BOA CAPITAL SECURITIES	FCP Global Investors	D	25 000	25 219,74	14/09/2018	25 017,42	21/09/2018	01/12/2012	0,07%	-0,80%
		FCP Boa Obligations	OMLT	10 000	10 638,40	14/09/2018	10 647,42	21/09/2018	Mars. 2017	6,47%	0,08%
		FCP Boa Actions	A	10 000	9 042,34	14/09/2018	8 936,31	21/09/2018	Jul. 2017	-10,64%	-1,17%
BRM ASSET MANAGEMENT CGF GESTION	IMPAXIS CGF BOURSE	FCP "SDE"	D	1 000	2 083,36	05/09/2014	ND	ND	14/03/2011	-	
		FCPCR SONATEL	D	1 000	6 288,23	13/09/2018	6 302,01	20/09/2018	-	530,20%	0,22%
		FCP FORCE PAD	D	1 000	1 256,11	19/09/2018	1 254,21	26/09/2018	16/02/2014	25,42%	-0,15%
		FCPE SINI GNEGIGI	D	1 000	1 283,84	18/09/2018	1 283,22	25/09/2018	25/02/2014	28,32%	-0,05%
		FCPE DP WORLD DAKAR	D	1 000	1 076,65	17/09/2018	1 075,69	24/09/2018	04/10/2016	7,57%	-0,09%
EDC Asset Management	EDC Investment Corporation	FCP ECOBANK UEMOA DIVERSIFIE	D	5 000	7 276,00	19/09/2018	7 290,00	26/09/2018	19/09/2007	45,80%	0,19%
		FCP ECOBANK UEMOA OBLIGATAIRE	OMLT	20 000 000	20 820 673,00	19/09/2018	20 841 655,00	26/09/2018	01/01/2018	-4,21%	0,10%
		FCP ECOBANK UEMOA RENDEMENT	OMLT	1 000 000	1 424 969,00	19/09/2018	1 423 482,00	26/09/2018	10/10/2007	42,35%	-0,10%
		FCP ECOBANK ACTIONS UEMOA	A	5 000	3 169,00	19/09/2018	3 152,00	26/09/2018	20/04/2016	-36,96%	-0,54%
BRIDGE ASSET MANAGEMENT	BRIDGE SECURITIES	FCP BRIDGE INSTITUTIONNEL	DIVERSIFIE	25 000 000	25 115 331,42	16/02/2018	25 123 507,60	23/02/2018	02/11/2017	0,49%	0,03%
		FCPE ORANGE MALI	D	10 000	22 304,93	19/09/2018	22 284,59	26/09/2018	03/09/2012	122,85%	-0,09%
ATTIJARI ASSET MANAGEMENT	SGI AFRICAINE DE BOURSE	ATTIJARI OBLIG	OMLT	10000	12191,49	21/09/2018	12196,91	28/09/2018	13/07/2012	21,97%	0,04%
		ATTIJARI LIQUIDITE	OCT	10000	11221,9	21/09/2018	11231,39	28/09/2018	30/08/2013	12,31%	0,08%
		ATTIJARI HORIZON	OMLT	10000	12343,12	21/09/2018	12347,57	28/09/2018	30/08/2013	23,48%	0,04%
		ATTIJARI ACTIONS	A	10000	8684,2	21/09/2018	8655,02	28/09/2018	21/05/2015	-13,45%	-0,34%
		ATTIJARI DIVERSIFIE	D	10000	11361,76	21/09/2018	11327,63	28/09/2018	21/05/2015	13,28%	-0,30%
		ATTIJARI INVEST	OMLT	10000	11328,71	21/09/2018	11337,45	28/09/2018	21/01/2016	13,37%	0,08%
		ATTIJARI PATRIMOINE	OMLT	10000	11360,89	21/09/2018	11 368,69	28/09/2018	21/01/2016	13,69%	0,07%
		FCP CNRA	D	2 500	4 308,00	30/06/2015	3 133,00	14/08/2015	29/10/2013	25,32%	-27,27%
FCP KARIMA ETHIOUE	D	1 000	1 366,00	03/07/2015	1 458,00	03/08/2015	22/05/2013	45,80%	6,73%		