

BRVM 10	175,94
Variation Jour	↑ 0,25 %
Variation annuelle	↓ -19,90 %



BULLETTIN OFFICIEL DE LA COTE

N° 197

mercredi 17 octobre 2018

Site : www.brvm.org

BRVM Composite	182,74
Variation Jour	↓ -0,08 %
Variation annuelle	↓ -24,82 %

Evolution des indices

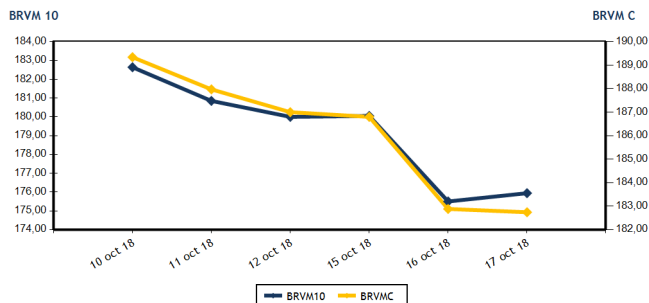

Volumes et valeurs transigés

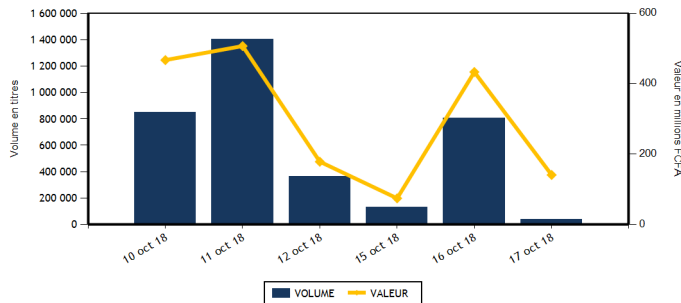

Actions	Niveau	Evol. Jour
Capitalisation boursière (FCFA)	5 139 692 703 060	-0,08 %
Volume échangé	37 046	-95,39 %
Valeur transigée (FCFA)	140 666 926	-67,06 %
Nombre de titres transigés	37	2,78 %
Nombre de titres en hausse	11	83,33 %
Nombre de titres en baisse	17	-26,09 %
Nombre de titres inchangés	9	28,57 %

PLUS FORTES HAUSSES

Titres	Cours	Evol. Jour	Evol. annuelle
BANK OF AFRICA NG (BOAN)	3 900	6,85 %	-21,21 %
SETAO CI (STAC)	255	6,25 %	41,67 %
AIR LIQUIDE CI (SIVC)	465	5,68 %	16,25 %
TOTAL SN (TTLS)	1 395	5,28 %	-26,58 %
ECOBANK TRANS. INCORP. TG (ETIT)	22	4,76 %	29,41 %

Obligations	Niveau	Evol. Jour
Capitalisation boursière (FCFA)	3 272 883 177 679	0,00 %
Volume échangé	0	-100,00 %
Valeur transigée (FCFA)	0	-100,00 %
Nombre de titres transigés	0	-100,00 %
Nombre de titres en hausse	0	-100,00 %
Nombre de titres en baisse	0	-100,00 %
Nombre de titres inchangés	0	-100,00 %

PLUS FORTES BAISES

Titres	Cours	Evol. Jour	Evol. annuelle
SMB CI (SMBC)	18 130	-7,48 %	137,93 %
SAFCA CI (SAFC)	5 000	-7,41 %	-54,13 %
VIVO ENERGY CI (SHEC)	800	-6,98 %	-11,11 %
SICABLE CI (CABC)	1 025	-6,82 %	-7,24 %
UNIWAX CI (UNXC)	2 500	-6,72 %	-41,45 %

INDICES SECTORIELS

Base = 100 au 14 juin 1999	Nombre de sociétés	Valeur	Evol. Jour	Evol. annuelle	Volume	Valeur	PER moyen
BRVM - INDUSTRIE	12	59,09	-2,80 %	-42,63 %	395	850 135	16,45
BRVM - SERVICES PUBLICS	4	571,02	-0,13 %	-19,06 %	5 665	66 740 390	16,84
BRVM - FINANCES	14	66,12	0,84 %	-24,49 %	9 737	40 261 931	6,53
BRVM - TRANSPORT	2	606,15	-3,79 %	-49,60 %	894	2 235 090	10,35
BRVM - AGRICULTURE	5	125,61	-1,54 %	-31,54 %	8 586	20 846 690	8,60
BRVM - DISTRIBUTION	7	260,18	0,08 %	-23,58 %	11 169	9 579 690	15,14
BRVM - AUTRES SECTEURS	1	314,64	6,25 %	41,67 %	600	153 000	3,91
BRVM - PETITES CAPITALISATIONS	-	-	-	-	-	-	-

Indicateurs	1er et 2è Comp.	BRVM PC
PER moyen du marché	11,33	
Taux de rendement moyen du marché	7,45	
Taux de rentabilité moyen du marché	7,96	
Nombre de sociétés cotées	45	
Nombre de lignes obligataires	42	
Volume moyen annuel par séance	6 088,00	
Valeur moyenne annuelle par séance	9 821 509,07	

Indicateurs	1er et 2è Comp.	BRVM PC
Ratio moyen de liquidité	3,12	
Ratio moyen de satisfaction	6,58	
Ratio moyen de tendance	210,93	
Ratio moyen de couverture	47,41	
Taux de rotation moyen du marché	0,00	
Prime de risque du marché	2,82	
Nombre de SGI participantes	24	

Définitions

Volume moyen annuel par séance = Valeur annuel échangé / nombre de séances
 Valeur moyenne annuelle par séance = Valeur annuelle échangée / nombre de séances
 Ratio moyen de liquidité = Moyenne des ratios de liquidité (Titres échangés / Volume des ordres de vente)
 Ratio moyen de satisfaction = Moyenne des ratios de satisfaction (Titres échangés / Volume des ordres d'achat)
 Ratio moyen de tendance = Moyenne des ratios de tendance (Volume des ordres d'achat / Volume des ordres de vente)
 Ratio moyen de couverture = Moyenne des ratios de couverture (Volume des ordres de vente / Volume des ordres d'achat)

Taux moyen de rotation = moyenne des taux de rotation des actions cotées (volume transigé / capi flottante)
 PER moyen du marché = moyenne des PER des actions cotées ayant un PER positif
 Taux de rendement moyen = moyenne des taux de rendement des actions cotées ayant distribué un dividende
 Taux de rentabilité moyen = moyenne des taux de rentabilité des actions cotées
 Prime de risque du marché = (1 / le PER moyen du marché) - le taux de référence actuel des emprunts d'Etat



MARCHE DES ACTIONS

Symbole	Titre	Cours Précédent	Cours du jour		Variation jour	Séance de cotation		Cours Référence	Variation de l'année précédente	Dernier dividende payé		Rdt. Net	PER
			Ouv.	Clôt.		Volume	Valeur			Montant net	Date		
SECTEUR - INDUSTRIE		59,09	points		-2,80 %								
CABC	SICABLE CI	1 100	1 025	1 025	-6,82 %	120	123 000	1 025	-7,24 %	100,00	31-mai-18	9,76 %	6,19
FTSC	FILTISAC CI	1 900	1 900	1 900	0,00 %	10	19 000	1 900	-61,42 %	161,27	16-août-18	8,49 %	10,75
NEIC	NEI-CEDA CI	135	NC	NC	0,00 %			135	264,86 %	9,00	28-juin-01		3,41
NTLC	NESTLE CI	1 150	1 100	1 100	-4,35 %	54	59 400	1 100	-42,11 %	31,50	12-août-11		
SEMC	CROWN SIEM CI	13 000	NC	NC	0,00 %			13 000	-6,31 %	676,80	29-sept.-17	5,21 %	54,73
SIVC	AIR LIQUIDE CI	440	465	465	5,68 %	40	18 600	465	16,25 %	63,00	29-sept.-17	13,55 %	
SLBC	SOLIBRA CI	58 000	58 000	58 000	0,00 %	3	174 000	58 000	-53,60 %	2 322,00	14-juin-18	4,00 %	22,46
SMBC	SMB CI	19 595	18 130	18 130	-7,48 %	1	18 130	18 130	137,93 %	450,00	29-août-18	2,48 %	4,71
STBC	SITAB CI	1 600	NC	NC	0,00 %			1 600	-55,56 %	206,20	19-juin-17	12,89 %	
TTRC	TRITURAF CI-Ste en Liquidation	490	SP	SP	0,00 %			490	0,00 %	1 440,00	19-juil.-02		
UNLC	UNILEVER CI	9 415	9 105	9 000	-4,41 %	3	27 105	9 000	5,88 %	1 233,00	9-juil.-12		
UNXC	UNIWAX CI	2 680	2 650	2 500	-6,72 %	164	410 900	2 500	-41,45 %	173,70	13-juil.-18	6,95 %	12,92
TOTAL						395	850 135						16,45
SECTEUR - SERVICES PUBLICS		571,02	points		-0,13 %								
CIEC	CIE CI	1 310	1 315	1 340	2,29 %	507	677 850	1 340	-36,19 %	31,95	20-juil.-18	2,38 %	37,77
ONTBF	ONATEL BF	3 725	3 725	3 725	0,00 %	2 166	8 125 170	3 725	-22,07 %	363,96	6-juin-18	9,77 %	8,96
SDCC	SODE CI	3 400	3 400	3 335	-1,91 %	22	73 955	3 335	-43,57 %	270,00	29-août-18	8,10 %	11,02
SNTS	SONATEL SN	19 490	19 500	19 450	-0,21 %	2 970	57 863 415	19 450	-17,23 %	1 500,00	23-mai-18	7,71 %	9,62
TOTAL						5 665	66 740 390						16,84
SECTEUR - FINANCES		66,12	points		0,84 %								
BICC	BICI CI	4 500	4 505	4 500	0,00 %	305	1 375 550	4 500	-47,00 %	213,56	2-juil.-18	4,75 %	8,08
BOAB	BANK OF AFRICA BN	3 985	3 905	3 985	0,00 %	487	1 906 285	3 985	-46,51 %	407,00	15-mai-18	10,21 %	5,42
BOABF	BANK OF AFRICA BF	3 850	3 850	3 940	2,34 %	142	550 300	3 940	-44,90 %	358,00	7-mai-18	9,09 %	5,75
BOAC	BANK OF AFRICA CI	2 600	2 595	2 500	-3,85 %	1 132	2 862 885	2 500	-48,98 %	295,00	6-juin-18	11,80 %	4,61
BOAM	BANK OF AFRICA ML	2 100	2 100	2 105	0,24 %	920	1 932 145	2 105	-59,52 %	290,00	31-mai-18	13,78 %	4,32
BOAN	BANK OF AFRICA NG	3 650	3 600	3 900	6,85 %	315	1 139 500	3 900	-21,21 %	379,00	31-mai-18	9,72 %	6,96
BOAS	BANK OF AFRICA SENEGAL	2 000	2 000	2 000	0,00 %	1 254	2 502 510	2 000	-20,00 %	160,00	2-mai-18	8,00 %	4,75
CBIBF	CORIS BANK INTERNATIONAL	8 000	7 800	8 000	0,00 %	869	6 837 750	8 000	-20,00 %	336,00	5-juil.-18	4,20 %	13,08
ECOC	ECOBANK COTE D'IVOIRE	20 000	20 000	20 000	0,00 %	103	2 057 625	20 000	-32,61 %	1 844,00	22-juin-18	9,22 %	8,29
ETIT	ECOBANK TRANS. INCORP. TG	21	22	22	4,76 %	8	176	22	29,41 %	1,21	28-avr.-17	5,49 %	3,13
NSBC	NSIA BANQUE COTE D'IVOIRE	7 185	6 650	7 120	-0,90 %	78	550 115	7 120	-26,29 %	466,10	25-juin-18	6,55 %	8,44
SAFC	SAFCA CI	5 400	5 000	5 000	-7,41 %	2	10 000	5 000	-54,13 %	576,00	29-juil.-11		
SGBC	SGB CI	9 325	9 300	9 200	-1,34 %	1 345	12 426 815	9 200	-20,35 %	585,00	17-juil.-18	6,36 %	7,22
SIBC	SOCIETE IVOIRIENNE DE BANQUE	2 205	2 200	2 200	-0,23 %	2 777	6 110 275	2 200	-35,29 %	189,00	8-juin-18	8,59 %	4,88
TOTAL						9 737	40 261 931						6,53
SECTEUR - TRANSPORT		606,15	points		-3,79 %								
SDSC	BOLLORE	2 600	2 590	2 500	-3,85 %	894	2 235 090	2 500	-49,90 %	182,00	30-mai-18	7,28 %	10,35
SVOC	MOVIS CI	2 595	NC	NC	0,00 %			2 595	-19,03 %	270,00	5-juil.-99		
TOTAL						894	2 235 090						10,35

MARCHE DES ACTIONS

Symbole	Titre	Cours Précédent	Cours du jour		Variation jour	Séance de cotation		Cours Référence	Variation de l'année précédente	Dernier dividende payé		Rdt. Net	PER
			Ouv.	Clôt.		Volume	Valeur			Montant net	Date		
SECTEUR - AGRICULTURE		125,61	points		↓	-1,54 %							
PALC	PALM CI	2 590	2 650	2 650	2,32 %	50	132 500	2 650	-51,82 %	253,47	24-sept.-18	9,56 %	4,70
SCRC	SUCRIVOIRE	990	990	985	-0,51 %	621	613 685	985	-13,60 %	72,00	28-sept.-18	7,31 %	6,13
SICC	SICOR CI	3 530	3 535	3 535	0,14 %	200	707 000	3 535	-10,51 %	1 919,00	25-sept.-00		21,09
SOGC	SOGB CI	2 600	2 600	2 600	0,00 %	7 615	19 108 505	2 600	-38,10 %	432,00	23-juil.-18	16,62 %	5,39
SPHC	SAPH CI	3 000	2 850	2 850	-5,00 %	100	285 000	2 850	-7,92 %	78,00	27-sept.-18	2,74 %	5,66
TOTAL						8 586	20 846 690						8,60
SECTEUR - DISTRIBUTION		260,18	points		↑	0,08 %							
ABJC	SERVAIR ABIDJAN CI	1 050	NC	NC	0,00 %			1 050	-47,50 %	98,97	20-juin-18	9,43 %	11,54
BNBC	BERNABE CI	2 415	NC	NC	0,00 %			2 415	-22,10 %	63,00	25-juil.-18	2,61 %	7,54
CFAC	CFAO MOTORS CI	585	585	600	2,56 %	98	58 335	600	51,90 %	9,90	27-juil.-18	1,65 %	26,76
PRSC	TRACTAFRIC MOTORS CI	128 495	NC	NC	0,00 %			128 495	-55,48 %	3 839,00	31-août-18	2,99 %	30,12
SHEC	VIVO ENERGY CI	860	860	800	-6,98 %	10 151	8 300 150	800	-11,11 %	42,86	23-juil.-18	5,36 %	10,07
TTLC	TOTAL CI	1 510	1 500	1 495	-0,99 %	61	91 295	1 495	-46,22 %	103,45	28-sept.-18	6,92 %	9,03
TTLS	TOTAL SN	1 325	1 315	1 395	5,28 %	859	1 129 910	1 395	-26,58 %	56,25	27-juil.-18	4,03 %	10,93
TOTAL						11 169	9 579 690						15,14
AUTRES SECTEURS		314,64	points		↑	6,25 %							
STAC	SETAO CI	240	255	255	6,25 %	600	153 000	255	41,67 %				3,91
TOTAL						600	153 000						3,91
TOTAL - Marché des actions						37 046	140 666 926						

MARCHE DES DROITS

Symbole	Titre	Cours Précédent	Cours du jour		Variation jour	Séance de cotation		Cours Référence	Variation depuis l'origine	Parité	Periode de négociation	
			Ouv.	Clôt.		Volume	Valeur				Début	fin
TOTAL												
TOTAL - Marché des droits												

TROISIEME COMPARTIMENT - BRVM PETITES CAPITALISATIONS

Symbole	Titre	Cours Précédent	Cours du jour		Variation jour	Séance de cotation		Cours Référence	Variation depuis l'origine
			Ouv.	Clôt.		Volume	Valeur		
TOTAL									
TOTAL - 3ème Compartiment - BRVM PC									

Légende:
 (d) Ex-dividende
 Cours du jour: Ouv.: Ouverture Clôt.: Clôture Moy.: Moyen
 Mentions : NC: Non Coté Ex-c: Ex-coupon Ex-d: Ex-droit SP: Suspendu Val-T: Valeur Théorique
 PER = Cours / BNPA selon les données disponibles Rdt. Net: Rendement net (DNPA / Cours)
 Comp.: 1 - Premier Compartiment 2 - Second Compartiment 3 - Compartiment de croissance
 Ratio de liquidité = Titres échangés / Volume des ordres de vente
 : Progression de l'indice sectoriel : Stabilité de l'indice sectoriel : Recul de l'indice sectorie

MARCHE DES OBLIGATIONS

Symbole	Titre	Valeur nominale	Cours Précédent	Cours du jour	Cours Référence	Séance de cotation Volume Valeur	Coupon couru	Coupon d'intérêt Période Montant net	Eché.	Type Amort
OBLIGATIONS D'ETAT										
EOM.O1	ETAT DU MALI 6.20% 2016-2023	8 333	8 333	NC	8 333		208,07	A 516,65	23-mai-19	ACD
EOM.O2	Etat du Mali 6.50% 2017-2024	10 000	10 000	NC	10 000		320,55	A 650,00	20-avr.-19	AC
EOS.O4	ETAT SENEGAL 6.70% 2012-2019	4 000	4 000	NC	4 000		225,41	A 268,00	14-déc.-18	ACD
EOS.O5	ETAT SENEGAL 6.50% 2013-2023	10 000	10 000	NC	10 000		141,30	S 325,00	29-janv.-19	ACD
EOS.O6	ETAT SENEGAL 6.50% 2014-2021	7 000	7 000	NC	7 000		176,81	S 227,50	27-nov.-18	ACD
EOS.O7	ETAT SENEGAL 6.30% 2015-2025	10 000	9 999	NC	9 999		250,27	S 317,59	25-nov.-18	ACD
TPBF.O3	TPBF 6,50% 2013-2020	10 000	10 000	NC	10 000		249,05	S 325,00	29-nov.-18	ACD
TPBF.O4	TPBF 6.50% 2017-2027	10 000	10 000	NC	10 000		138,90	S 327,67	31-janv.-19	ACD
TPBF.O5	TPBF 6,50% 2017-2024	10 000	9 999	NC	9 999		195,36	S 325,00	29-déc.-18	ACD
TPBF.O6	TPBF 6.50% 2018-2025	10 000	10 000	NC	10 000		238,63	S 325,89	5-déc.-18	ACD
TPBJ.O1	TPBJ 6.50% 2017-2027	10 000	9 990	NC	9 990		343,70	A 650,00	7-avr.-19	ACD
TPCI.O15	TPCI 6.30% 2013-2018	10 000	10 000	NC	10 000		234,10	S 315,00	3-déc.-18	ACD
TPCI.O16	TPCI 6.55% 2014-2022	10 000	10 000	NC	10 000		269,18	A 655,00	20-mai-19	ACD
TPCI.O17	TPCI 3% 2014-2024	10 000	10 000	NC	10 000		98,36	S 150,00	19-déc.-18	ACD
TPCI.O18	TPCI 5.85% 2014-2021	10 000	10 000	NC	10 000		191,80	S 292,50	19-déc.-18	ACD
TPCI.O19	TPCI 5.99% 2015-2025	10 000	9 800	NC	9 800		256,01	A 599,00	14-mai-19	ACD
TPCI.O20	TPCI 5.85% 2015-2022	10 000	10 000	NC	10 000		19,29	S 292,50	5-avr.-19	ACD
TPCI.O21	TPCI 6% 2016-2028	10 000	10 000	NC	10 000		315,62	A 600,00	8-avr.-19	ACD
TPCI.O22	TPCI 5.90% 2016-2026	10 000	10 000	NC	10 000		200,44	A 590,00	15-juin-19	ACD
TPCI.O23	TPCI 5.90% 2016-2026	10 000	10 000	NC	10 000		539,89	A 590,00	17-nov.-18	ACD
TPCI.O24	TPCI 6.25% 2017-2029	10 000	9 990	NC	9 990		29,19	S 312,50	31-mars-19	ACD
TPCI.O25	TPCI 5,95% 2017-2024 A	10 000	9 999	NC	9 999		286,12	S 297,50	24-oct.-18	ACD
TPCI.O26	TPCI 5,95% 2017-2024 B	10 000	10 000	NC	10 000		258,70	S 297,50	10-nov.-18	ACD
TPTG.O1	TPTG 6,90% 2018-2023	10 000	10 000	NC	10 000		155,63	S 345,00	26-janv.-19	AC
TOTAL						0	0			
OBLIGATIONS REGIONALES										
BIDC.O3	BIDC-EBID 6.50% 2014-2021	10 000	10 000	NC	10 000		34,12	S 325,00	28-mars-19	ACD
BIDC.O4	BIDC-EBID 6.10% 2017-2027	10 000	10 000	NC	10 000		205,56	A 610,00	16-juin-19	ACD
BOAD.O11	BOAD 5.95% 2012-2019	10 000	9 950	NC	9 950		366,78	A 595,00	6-mars-19	ACD
BOAD.O12	BOAD 5.95% 2014-2021	10 000	10 000	NC	10 000		480,89	A 595,00	26-déc.-18	ACD
CRRH.O1	CRRH-UEMOA 6.10% 2012-2022	10 000	10 000	NC	10 000		107,74	S 305,00	13-févr.-19	AC
CRRH.O2	CRRH-UEMOA 6.10% 2012-2024	10 000	10 000	NC	10 000		152,50	S 305,00	17-janv.-19	AC
CRRH.O3	CRRH-UEMOA 6% 2013-2023	10 000	10 000	NC	10 000		285,25	S 300,00	26-oct.-18	AC
CRRH.O4	CRRH-UEMOA 6% 2014-2024	10 000	9 950	NC	9 950		178,69	S 300,00	30-déc.-18	AC
CRRH.O5	CRRH-UEMOA 5.85% 2015-2025	10 000	10 000	NC	10 000		168,29	S 294,90	4-janv.-19	AC
CRRH.O6	CRRH-UEMOA 5.85% 2016-2026	10 000	10 000	NC	10 000		168,51	S 292,50	3-janv.-19	ACD
CRRH.O7	CRRH-UEMOA 5.95% 2017-2029	9 583	9 583	NC	9 583		237,07	S 285,10	17-nov.-18	AC
SHAF.O3	SHELTER AFRIQUE 6.6% 2014-2021	5 000	5 000	NC	5 000		45,21	S 166,36	28-févr.-19	ACD
TOTAL						0	0			
OBLIGATIONS PRIVEES										
ORGT.O1	ORAGROUP 6.75% 2013-2019	10 000	10 000	NC	10 000		248,98	S 337,50	4-déc.-18	ACD
SIFC.O1	SIFCA 6.90% 2013-2021	10 000	10 000	NC	10 000		129,68	A 676,20	8-août-19	ACD
TOTAL						0	0			
SUKUK ET TITRES ASSIMILES										
SUKCI.S1	SUKUK CI 5.75% 2015-2020	10 000	10 000	NC	10 000		177,29	S 292,29	28-déc.-18	AC
SUKCI.S2	SUKUK CI 5.75% 2016-2023	10 000	10 000	NC	10 000		63,89	S 289,10	7-mars-19	ACD
SUKSN.S2	SUKUK SN 6% 2016-2026	10 000	10 000	NC	10 000		138,33	S 306,67	26-janv.-19	ACD
SUKTG.S1	SUKUK TG 6.5% 2016-2026	10 000	10 000	NC	10 000			S	17-août-18	ACD
TOTAL						0	0			
TOTAL - Marché des obligations						0	0			

Légende :
 (*) Ex-Coupon couru (**) Ex-marge de profits
 Cours du jour: Ouv.: Ouverture Clôt.: Clôture Moy.: Moyen
 Type Amort: Type d'Amortissement IF: In Fine AC: Amortissement Constant AD: Amortissement Dégressif ACD: Amortissement Constant Différé
 Période: Périodicité de paiement des coupons A: Annuelle S: Semestrielle T: Trimestrielle
 Eché.: Échéance de paiement des intérêts
 Mentions: NC: Non Coté Ex-c: Ex-coupon ou Ex-droit SP: Suspendu

INFORMATIONS

OPERATIONS EN COURS

Emetteur	Opération
TPBJ	Emprunt obligataire "TPBJ 6.50% 2018-2025"- Première cotation le 25/10/2018

AVIS

Entité	N°	Nature	Objet
DC/BR	119 - 2018	Paieiment Intérêts	Paieiment des intérêts semestriels - TPCI 5,95% 2017-2024-A

COMMUNIQUES

Emetteur	N°	Nature	Objet
TPCI	20181017	Notation Financière	Notation financière - COTE D'IVOIRE, dette souveraine

QUANTITES RESIDUELLES

MARCHE DES ACTIONS

Symbole	Titre	Quantité résiduelle à l'achat	Cours Achat / Vente			Quantité résiduelle à la vente	Cours de Référence
ABJC	SERVAIR ABIDJAN CI	850	1,000	/	1,045	20	1 050
BICC	BICI CI	102	4,500	/	4,600	25	4 500
BNBC	BERNABE CI			/	2,395	25	2 415
BOAB	BANK OF AFRICA BN	8	3,950	/	3,985	661	3 985
BOABF	BANK OF AFRICA BF	10	3,650	/	3,940	28	3 940
BOAC	BANK OF AFRICA CI	9 968	2,500	/	2,550	609	2 500
BOAM	BANK OF AFRICA ML	11	2,105	/	2,200	260	2 105
BOAN	BANK OF AFRICA NG	6	3,700	/	3,900	26	3 900
BOAS	BANK OF AFRICA SENEGAL	2	1,985	/	2,000	622	2 000
CABC	SICABLE CI			/	1,020	150	1 025
CBIBF	CORIS BANK INTERNATIONAL	73	7,500	/	8,000	729	8 000
CFAC	CFAO MOTORS CI	1 822	585	/	600	1 949	600
CIEC	CIE CI	61	1,340	/	1,345	80	1 340
ECOC	ECOBANK COTE D'IVOIRE	15	19,000	/	20,000	270	20 000
ETIT	ECOBANK TRANS. INCORP. TG	6 460	21	/	22	793 205	22
FTSC	FILTISAC CI	17	1,900	/	1,950	10	1 900
NEIC	NEI-CEDA CI			/	125	44	135
NSBC	NSIA BANQUE COTE D'IVOIRE	7	6,650	/	7,095	1 056	7 120
NTLC	NESTLE CI	52	1,100	/	1,150	5 223	1 100
ONTBF	ONATEL BF	79	3,725	/	3,785	46	3 725
PALC	PALM CI	10	2,600	/	2,650	196	2 650
PRSC	TRACTAFRIC MOTORS CI			/	128,300	5	128 495
SAFC	SAFCA CI			/	5,400	7	5 000
SCRC	SUCRIVOIRE	492	985	/	1,000	2 400	985
SDCC	SOE CI	94	3,200	/	3,335	17	3 335
SDSC	BOLLORE			/	2,495	20	2 500
SEMC	CROWN SIEM CI			/	13,000	21	13 000
SGBC	SGB CI	5	9,100	/	9,300	251	9 200
SHEC	VIVO ENERGY CI			/	800	594	800
SIBC	SOCIETE IVOIRIENNE DE BANQUE	220	2,110	/	2,200	221	2 200
SICC	SICOR CI	350	3,535	/	3,630	10	3 535
SIVC	AIR LIQUIDE CI	27	440	/	465	140	465
SLBC	SOLIBRA CI	2	57,600	/	58,000	12	58 000
SMBC	SMB CI			/	19,500	3	18 130
SNTS	SONATEL SN	44	19,400	/	19,450	1 025	19 450
SOGC	SOGB CI	12	2,600	/	2,700	39	2 600
SPHC	SAPH CI	180	2,850	/	3,000	30	2 850
STAC	SETAO CI			/	255	889	255
STBC	SITAB CI			/	1,590	478	1 600
SVOC	MOVIS CI			/	2,590	193	2 595
TTLC	TOTAL CI	2	1,490	/	1,495	59	1 495
TTLS	TOTAL SN	323	1,300	/	1,395	1 724	1 395
TTRC	TRITURAF CI-Ste en Liquidation			/			490
UNLC	UNILEVER CI			/	9,000	6	9 000
UNXC	UNIWAX CI			/	2,500	463	2 500

QUANTITES RESIDUELLES

MARCHE DES DROITS

Symbole	Titre	Quantité résiduelle à l'achat	Cours Achat / Vente	Quantité résiduelle à la vente	Cours de Référence
---------	-------	-------------------------------	---------------------	--------------------------------	--------------------

TROISIEME COMPARTIMENT - BRVM PETITES CAPITALISATIONS

Symbole	Titre	Quantité résiduelle à l'achat	Cours Achat / Vente	Quantité résiduelle à la vente	Cours de Référence
---------	-------	-------------------------------	---------------------	--------------------------------	--------------------

QUANTITES RESIDUELLES
MARCHE DES OBLIGATIONS

Symbole	Titre	Quantité résiduelle à l'achat	Cours Achat / Vente	Quantité résiduelle à la vente	Cours de Référence
ORGT.O1	ORAGROUP 6.75% 2013-2019		/ 10,000	30	10 000
SIFC.O1	SIFCA 6.90% 2013-2021		/		10 000
EOM.O1	ETAT DU MALI 6.20% 2016-2023		/		8 333
EOM.O2	Etat du Mali 6.50% 2017-2024	10	10,000 /		10 000
EOS.O4	ETAT SENEGAL 6.70% 2012-2019		/		4 000
EOS.O5	ETAT SENEGAL 6.50% 2013-2023		/		10 000
EOS.O6	ETAT SENEGAL 6.50% 2014-2021		/ 7,175	500	7 000
EOS.O7	ETAT SENEGAL 6.30% 2015-2025		/ 10,000	1 000	9 999
TPCI.O22	TPCI 5.90% 2016-2026		/ 9,800	49 990	10 000
TPCI.O23	TPCI 5.90% 2016-2026		/		10 000
TPCI.O24	TPCI 6.25% 2017-2029		/		9 990
TPCI.O25	TPCI 5,95% 2017-2024 A		/		9 999
TPCI.O26	TPCI 5,95% 2017-2024 B		/		10 000
TPTG.O1	TPTG 6,90% 2018-2023		/ 10,000	46 503	10 000
TPCI.O16	TPCI 6.55% 2014-2022		/		10 000
TPCI.O17	TPCI 3% 2014-2024		/		10 000
TPCI.O18	TPCI 5.85% 2014-2021		/		10 000
TPCI.O19	TPCI 5.99% 2015-2025		/ 9,800	21 769	9 800
TPCI.O20	TPCI 5.85% 2015-2022		/ 10,000	241	10 000
TPCI.O21	TPCI 6% 2016-2028		/ 9,800	51 700	10 000
TPBF.O3	TPBF 6,50% 2013-2020		/		10 000
TPBF.O4	TPBF 6.50% 2017-2027		/ 10,000	100	10 000
TPBF.O5	TPBF 6,50% 2017-2024		/ 10,000	10 000	9 999
TPBF.O6	TPBF 6.50% 2018-2025		/		10 000
TPBJ.O1	TPBJ 6.50% 2017-2027		/ 9,900	12 484	9 990
TPCI.O15	TPCI 6.30% 2013-2018		/		10 000
BIDC.O3	BIDC-EBID 6.50% 2014-2021		/ 10,000	7 526	10 000
BIDC.O4	BIDC-EBID 6.10%2017-2027		/		10 000
BOAD.O11	BOAD 5.95% 2012-2019		/		9 950
BOAD.O12	BOAD 5.95% 2014-2021		/		10 000
CRRH.O1	CRRH-UEMOA 6.10% 2012-2022		/		10 000
CRRH.O2	CRRH-UEMOA 6.10% 2012-2024		/		10 000
CRRH.O3	CRRH-UEMOA 6% 2013-2023		/		10 000
CRRH.O4	CRRH-UEMOA 6% 2014-2024		/		9 950
CRRH.O5	CRRH-UEMOA 5.85% 2015-2025		/		10 000
CRRH.O6	CRRH-UEMOA 5.85% 2016-2026		/		10 000
CRRH.O7	CRRH-UEMOA 5.95% 2017-2029		/		9 583
SHAF.O3	SHELTER AFRIQUE 6.6% 2014-2021		/ 5,000	87	5 000

SUKUK ET TITRES ASSIMILES

Symbole	Titre	Quantité résiduelle à l'achat	Cours Achat / Vente	Quantité résiduelle à la vente	Cours de Référence
SUKCI.S1	SUKUK CI 5.75% 2015-2020		/		10 000
SUKCI.S2	SUKUK CI 5.75% 2016-2023		/		10 000
SUKSN.S2	SUKUK SN 6% 2016-2026		/		10 000
SUKTG.S1	SUKUK TG 6.5% 2016-2026		/		10 000

CALENDRIER DES ASSEMBLEES GENERALES

ANNEE : 2018

Société	Nature	Date	Heure	Lieu
CORIS BANK INTERNATIONAL	Extraordinaire	29/08/2018	09:00:00	Hôtel SOPATEL Silmandé SA
MOVIS CI	Extraordinaire	26/07/2018	11:00:00	Amphithéâtre de l'immeuble CRRAE-UEMOA Sise au Plateau, Immeuble Versus Bank
MOVIS CI	Ordinaire	26/07/2018	09:30:00	Amphithéâtre de l'immeuble CRRAE-UEMOA Sise au Plateau, Immeuble Versus Bank
SMB	Mixte	05/07/2018	09:30:00	Amphithéâtre de la CGECI (La Maison de l'Entreprise) sis à Abidjan-plateau, à l'angle du boulevard de la République et l'Avenue Lamblin
TRACTAFRIC CI	Mixte	29/06/2018	17:00:00	Siège de TRACTAFRIC MOTORS Zone 3, Km 4, boulevard de Marseille, dans le hall HYUNDAI
SODECI	Ordinaire	27/06/2018	15:30:00	Espace Events sis à Abidjan, Cocody 2 Plateaux, Boulevard Latrille (initialement prévue le 20/06/2018 est reportée au 27/06/2018)
UNILEVER CI	Mixte	27/06/2018	09:30:00	Amphithéâtre de l'immeuble CRRAE-UEMOA Sise au Plateau, Immeuble Versus Bank
AIR LIQUIDE CI	Ordinaire	26/06/2018	10:00:00	Salle de Conférence de la CRRAE-UEMOA
BERNABE CI	Ordinaire	25/06/2018	11:00:00	Maison de l'Entreprise (CGECI), Abidjan-Plateau
NESTLE CI	Ordinaire	25/06/2018	10:00:00	LATRILLE EVENTS
SETAO CI	Ordinaire	22/06/2018	10:00:00	Hôtel TIAMA (Salle EBENE) - Abidjan
SAFCA CI	Ordinaire	22/06/2018	10:00:00	Siège de la société, 1,Rue des Carrossiers, Zone 3 C (Face SOCOCE TreichVille)
SITAB	Mixte	21/06/2018	10:30:00	Salle JEWELS de la Maison de l'Entreprise C.G.E.C.I au plateau
SICOR	Ordinaire	21/06/2018	09:30:00	Palm Club Hôtel Abidjan, Cocody, angle Boulevard Latrille - Route du Lycée technique
NEI-CEDA CI	Ordinaire	21/06/2018	10:00:00	Hôtel AZALAI, Boulevard VGE à ABIDJAN
CROWN SIEM CI	Mixte	20/06/2018	09:00:00	Siège de la CGECI, sis à la Maison de l'Entreprise, au Plateau, à l'Angle du Boulevard de la République et de l'Avenue Lamblin
CIE CI	Ordinaire	20/06/2018	10:00:00	Sofitel Abidjan Hôtel Ivoire
TOTAL	Ordinaire	20/06/2018	10:00:00	Salle de conférence de l'hôtel Radisson Blu à Abidjan
TOTAL SENEGAL S.A.	Ordinaire	18/06/2018	15:00:00	Hôtel Terrou-Bi, Corniche Ouest, Boulevard Martin Luther King à Dakar
SGB CI	Mixte	13/06/2018	09:00:00	Amphithéâtre de la CGECI, Plateau Angle du Boulevard de la République et de l'Avenue Lamblin
FILTISAC CI	Ordinaire	08/06/2018	10:00:00	Immeuble CRRAE - UMOA ABIDJAN-Plateau (RCI) - Debut des inscriptions à 9h00
BICI CI	Ordinaire	07/06/2018	11:00:00	CGECI Abidjan
UNIWAX CI	Ordinaire	07/06/2018	10:00:00	Espace Latrille Events, sis à Abidjan, II Plateaux (Carrefour Duncan)
CFAO MOTORS CI	Ordinaire	05/06/2018	10:00:00	Siège social de CFAO MOTORS CI sis à Abidjan, 117, Boulevard de Marseille
SOGB	Ordinaire	05/06/2018	11:00:00	Salle de conférence de l'immeuble CRRAE-UMOA, Abidjan Plateau
NSBC	Ordinaire	30/05/2018	10:00:00	Espace Latrille Event sis à Abidjan-Cocody, Deux Plateaux, Boulevard Latrille, à proximité du Carrefour Duncan
ECOBANK CI	Ordinaire	29/05/2018	10:30:00	Espace Latrille Event sis à Abidjan-Cocody, Deux Plateaux, Boulevard Latrille
ONATEL BF	Mixte	17/05/2018	10:00:00	Royal Beach Hôtel, OUAGADOUGOU - BURKINA FASO
SUCRIVOIRE	Ordinaire	17/05/2018	09:30:00	Auditorium de la CRRAE-UMOA sise à Abidjan-Plateau (Rue Botreau Roussel)
BANK OF AFRICA CI	Mixte	14/05/2018	10:00:00	Locaux du siège social, Angle Avenue Terrasson de Fougères et Rue Gourgas
PALM CI	Ordinaire	09/05/2018	09:30:00	Salle de Conférence de la CRRAE-UEMOA, sise à Abidjan-Plateau
BOLLORE TRANSPORT & LOGISTICS	Ordinaire	09/05/2018	10:00:00	Salle de conférence de l'immeuble CRRAE-UEMOA, sise au Plateau, Avenue Delafosse prolongée, face à l'hôtel PULLMAN à Abidjan
BANK OF AFRICA ML	Mixte	05/05/2018	09:30:00	Grand-Hôtel
SAPH CI	Ordinaire	03/05/2018	09:30:00	Salle de conférence de CRRAE-UMOA (Versus Bank au Plateau)
SOLIBRA	Ordinaire	24/04/2018	10:30:00	Espace CRISTAL 8, rue du chevalier de Clieu, Zone 4 C, Salle PLATINIUM, ABIDJAN
ECOBANK TG	Ordinaire	24/04/2018	10:30:00	Salle de Conférence du Centre Panafricain Ecobank, 2365, Boulevard du Mono, Lomé, Togo

mercredi 17 octobre 2018

VIVO ENERGY CI	Ordinaire	19/04/2018	09:00:00	Espace Latriille Event
SONATEL	Ordinaire	17/04/2018	10:00:00	l'hôtel King Fahd Palace à Dakar
BANK OF AFRICA BN	Ordinaire	12/04/2018	10:00:00	Salle de conférence du BENIN MARINA Hôtel
CORIS BANK INTERNATIONAL	Ordinaire	12/04/2018	09:00:00	Hôtel SOPATEL Silmandé SA
SIB	Mixte	06/04/2018	09:00:00	Maison de l'Entreprise (CGECI), Abidjan-Plateau
BANK OF AFRICA BF	Ordinaire	06/04/2018	10:00:00	Salle de Conférence de OUAGA 2000
BANK OF AFRICA NG	Ordinaire	05/04/2018	10:00:00	Centre de formation de la BOA-NIGER (sise à BOA-Siège)
SICABLE	Ordinaire	03/04/2018	10:00:00	Hôtel AZALAI, Boulevard VGE à ABIDJAN
SERVAIR ABIDJAN CI	Ordinaire	28/03/2018	10:00:00	la salle JEWELS de la CGECI sise au Plateau
BANK OF AFRICA SN	Ordinaire	16/03/2018	10:00:00	Immeuble Elan II, 2eme Etage, Route de Ngor, Zone 12, Almadies à Dakar

L'actualité de la BRVM sur nos plateformes digitales

Infos BRVM

Pour recevoir les informations boursières par SMS, souscrivez :



Côte d'Ivoire : *430#
Bénin : *430*15#



Côte d'Ivoire : #139#
Burkina Faso : *310#



Côte d'Ivoire : *431#
Niger : *512*9#
Togo : *310#

Site web

www.brvm.org



Application Mobile

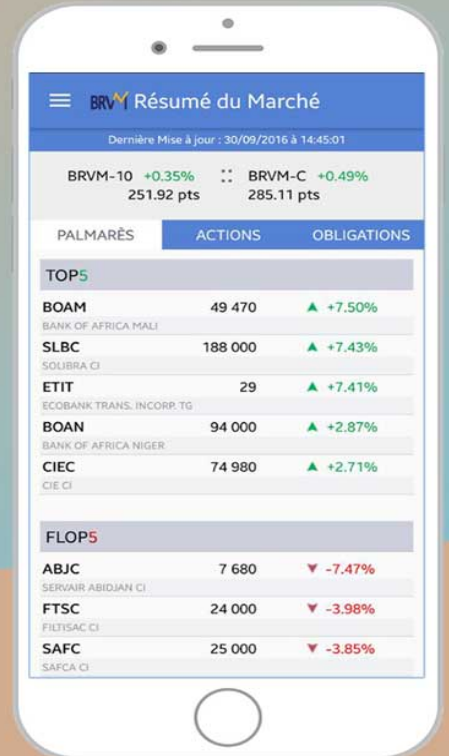

Disponible sur Google play

Disponible sur App Store

Nous suivre sur :

