

<b>BRVM 10</b>	<b>171,14</b>
Variation Jour	↓ -1,48 %
Variation annuelle	↓ -22,09 %



# BULLETTIN OFFICIEL DE LA COTE

N° 201

mardi 23 octobre 2018

Site : www.brvm.org

<b>BRVM Composite</b>	<b>179,16</b>
Variation Jour	↓ -0,87 %
Variation annuelle	↓ -26,29 %

Evolution des indices

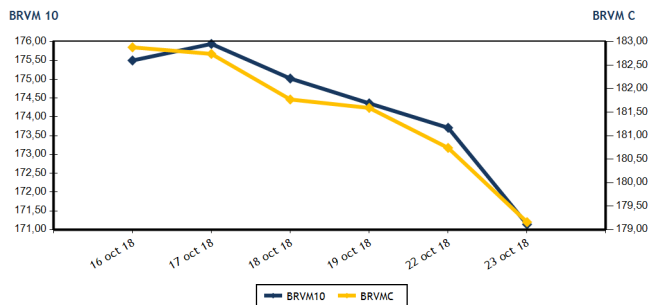

Volumes et valeurs transigés

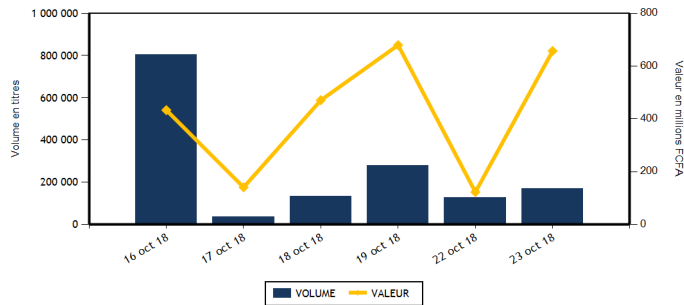

Actions	Niveau	Evol. Jour
Capitalisation boursière (FCFA)	5 038 978 447 185	-0,87 %
Volume échangé	167 804	30,74 %
Valeur transigée (FCFA)	646 711 635	444,48 %
Nombre de titres transigés	37	-2,63 %
Nombre de titres en hausse	9	80,00 %
Nombre de titres en baisse	14	-22,22 %
Nombre de titres inchangés	14	-6,67 %

### PLUS FORTES HAUSSES

Titres	Cours	Evol. Jour	Evol. annuelle
CFAO MOTORS CI (CFAC)	640	6,67 %	62,03 %
BANK OF AFRICA NG (BOAN)	3 880	4,86 %	-21,62 %
UNIWAX CI (UNXC)	2 400	4,35 %	-43,79 %
NESTLE CI (NTLC)	1 095	4,29 %	-42,37 %
BANK OF AFRICA CI (BOAC)	2 600	1,96 %	-46,94 %

Obligations	Niveau	Evol. Jour
Capitalisation boursière (FCFA)	3 275 336 489 859	0,01 %
Volume échangé	1 054	147,42 %
Valeur transigée (FCFA)	10 540 000	172,63 %
Nombre de titres transigés	4	-42,86 %
Nombre de titres en hausse	1	0,00 %
Nombre de titres en baisse	0	-100,00 %
Nombre de titres inchangés	3	-25,00 %

### PLUS FORTES BAISES

Titres	Cours	Evol. Jour	Evol. annuelle
AIR LIQUIDE CI (SIVC)	440	-6,38 %	10,00 %
SICABLE CI (CABC)	990	-3,41 %	-10,41 %
SONATEL SN (SNTS)	19 000	-2,54 %	-19,15 %
SUCRIVOIRE (SCRC)	1 025	-2,38 %	-10,09 %
FILTISAC CI (FTSC)	1 950	-2,01 %	-60,41 %

### INDICES SECTORIELS

Base = 100 au 14 juin 1999	Nombre de sociétés	Valeur	Evol. Jour	Evol. annuelle	Volume	Valeur	PER moyen
BRVM - INDUSTRIE	12	58,37	0,71 %	-43,33 %	29 508	39 984 425	16,34
BRVM - SERVICES PUBLICS	4	559,46	-2,23 %	-20,70 %	26 378	420 597 345	16,58
BRVM - FINANCES	14	64,81	0,11 %	-25,98 %	99 708	175 167 785	6,49
BRVM - TRANSPORT	2	600,17	-0,39 %	-50,10 %	142	352 775	10,25
BRVM - AGRICULTURE	5	123,83	-1,42 %	-32,51 %	577	914 480	8,56
BRVM - DISTRIBUTION	7	253,18	1,95 %	-25,63 %	11 491	9 694 825	15,09
BRVM - AUTRES SECTEURS	1	308,47	0,00 %	38,89 %	0	0	3,83
BRVM - PETITES CAPITALISATIONS	-	-	-	-	-	-	-

Indicateurs	1er et 2è Comp.	BRVM PC
PER moyen du marché	11,25	
Taux de rendement moyen du marché	7,59	
Taux de rentabilité moyen du marché	8,54	
Nombre de sociétés cotées	45	
Nombre de lignes obligataires	42	
Volume moyen annuel par séance	6 005,00	
Valeur moyenne annuelle par séance	9 734 585,42	

Indicateurs	1er et 2è Comp.	BRVM PC
Ratio moyen de liquidité	9,75	
Ratio moyen de satisfaction	23,67	
Ratio moyen de tendance	242,85	
Ratio moyen de couverture	41,18	
Taux de rotation moyen du marché	0,02	
Prime de risque du marché	2,89	
Nombre de SGI participantes	25	

### Définitions

Volume moyen annuel par séance = Valeur annuel échangé / nombre de séances  
 Valeur moyenne annuelle par séance = Valeur annuelle échangée / nombre de séances  
 Ratio moyen de liquidité = Moyenne des ratios de liquidité (Titres échangés / Volume des ordres de vente)  
 Ratio moyen de satisfaction = Moyenne des ratios de satisfaction (Titres échangés / Volume des ordres d'achat)  
 Ratio moyen de tendance = Moyenne des ratios de tendance (Volume des ordres d'achat / Volume des ordres de vente)  
 Ratio moyen de couverture = Moyenne des ratios de couverture (Volume des ordres de vente / Volume des ordres d'achat)

Taux moyen de rotation = moyenne des taux de rotation des actions cotées (volume transigé / capi flottante)  
 PER moyen du marché = moyenne des PER des actions cotées ayant un PER positif  
 Taux de rendement moyen = moyenne des taux de rendement des actions cotées ayant distribué un dividende  
 Taux de rentabilité moyen = moyenne des taux de rentabilité des actions cotées  
 Prime de risque du marché = (1 / le PER moyen du marché) - le taux de référence actuel des emprunts d'Etat



**MARCHE DES ACTIONS**

Symbole	Titre	Cours Précédent	Cours du jour		Variation jour	Séance de cotation		Cours Référence	Variation de l'année précédente	Dernier dividende payé		Rdt. Net	PER
			Ouv.	Clôt.		Volume	Valeur			Montant net	Date		
<b>SECTEUR - INDUSTRIE</b>		<b>58,37</b>	<b>points</b>		<b>↑</b>				<b>0,71 %</b>				
CABC	SICABLE CI	1 025	1 000	990	-3,41 %	100	99 400	990	-10,41 %	100,00	31-mai-18	10,10 %	5,98
FTSC	FILTISAC CI	1 990	1 990	1 950	-2,01 %	41	80 990	1 950	-60,41 %	161,27	16-août-18	8,27 %	11,04
NEIC	NEI-CEDA CI	125	NC	NC	0,00 %			125	237,84 %	9,00	28-juin-01		3,16
NTLC	NESTLE CI	1 050	1 000	1 095	4,29 %	18	18 950	1 095	-42,37 %	31,50	12-août-11		
SEMC	CROWN SIEM CI	13 000	13 000	13 000	0,00 %	1	13 000	13 000	-6,31 %	676,80	29-sept.-17	5,21 %	54,73
SIVC	AIR LIQUIDE CI	470	465	440	-6,38 %	25 008	11 751 020	440	10,00 %	63,00	29-sept.-17	14,32 %	
SLBC	SOLIBRA CI	57 600	57 600	57 600	0,00 %	4	230 400	57 600	-53,92 %	2 322,00	14-juin-18	4,03 %	22,31
SMBC	SMB CI	18 280	18 280	18 300	0,11 %	987	18 054 720	18 300	140,16 %	450,00	29-août-18	2,46 %	4,75
STBC	SITAB CI	1 500	NC	NC	0,00 %			1 500	-58,33 %	206,20	19-juin-17	13,75 %	
TTRC	TRITURAF CI-Ste en Liquidation	490	SP	SP	0,00 %			490	0,00 %	1 440,00	19-juil.-02		
UNLC	UNILEVER CI	9 345	9 300	9 345	0,00 %	256	2 345 245	9 345	9,94 %	1 233,00	9-juil.-12		
UNXC	UNIWAX CI	2 300	2 350	2 400	4,35 %	3 093	7 390 700	2 400	-43,79 %	173,70	13-juil.-18	7,24 %	12,41
<b>TOTAL</b>						<b>29 508</b>	<b>39 984 425</b>						<b>16,34</b>
<b>SECTEUR - SERVICES PUBLICS</b>		<b>559,46</b>	<b>points</b>		<b>↓</b>				<b>-2,23 %</b>				
CIEC	CIE CI	1 300	1 300	1 325	1,92 %	153	200 850	1 325	-36,90 %	31,95	20-juil.-18	2,41 %	37,34
ONTBF	ONATEL BF	3 780	3 780	3 730	-1,32 %	5 049	19 073 600	3 730	-21,97 %	363,96	6-juin-18	9,76 %	8,97
SDCC	SODE CI	3 210	3 255	3 210	0,00 %	80	258 900	3 210	-45,69 %	270,00	29-août-18	8,41 %	10,61
SNTS	SONATEL SN	19 495	19 400	19 000	-2,54 %	21 096	401 063 995	19 000	-19,15 %	1 500,00	23-mai-18	7,89 %	9,40
<b>TOTAL</b>						<b>26 378</b>	<b>420 597 345</b>						<b>16,58</b>
<b>SECTEUR - FINANCES</b>		<b>64,81</b>	<b>points</b>		<b>↑</b>				<b>0,11 %</b>				
BICC	BICI CI	4 400	4 500	4 400	0,00 %	534	2 395 500	4 400	-48,17 %	213,56	2-juil.-18	4,85 %	7,90
BOAB	BANK OF AFRICA BN	3 950	3 900	3 900	-1,27 %	9 505	37 380 750	3 900	-47,65 %	407,00	15-mai-18	10,44 %	5,30
BOABF	BANK OF AFRICA BF	3 900	3 900	3 900	0,00 %	140	546 000	3 900	-45,45 %	358,00	7-mai-18	9,18 %	5,70
BOAC	BANK OF AFRICA CI	2 550	2 555	2 600	1,96 %	18 579	47 607 995	2 600	-46,94 %	295,00	6-juin-18	11,35 %	4,79
BOAM	BANK OF AFRICA ML	2 390	2 390	2 390	0,00 %	22	52 580	2 390	-54,04 %	290,00	31-mai-18	12,13 %	4,91
BOAN	BANK OF AFRICA NG	3 700	3 700	3 880	4,86 %	143	541 380	3 880	-21,62 %	379,00	31-mai-18	9,77 %	6,92
BOAS	BANK OF AFRICA SENEGAL	2 000	2 000	2 000	0,00 %	657	1 306 110	2 000	-20,00 %	160,00	2-mai-18	8,00 %	4,75
CBIBF	CORIS BANK INTERNATIONAL	7 895	7 890	7 890	-0,06 %	426	3 361 140	7 890	-21,10 %	336,00	5-juil.-18	4,26 %	12,90
ECOC	ECOBANK COTE D'IVOIRE	19 995	19 900	19 990	-0,03 %	143	2 827 410	19 990	-32,65 %	1 844,00	22-juin-18	9,22 %	8,29
ETIT	ECOBANK TRANS. INCORP. TG	21	21	21	0,00 %	57 110	1 199 310	21	23,53 %	1,21	28-avr.-17	5,75 %	2,99
NSBC	NSIA BANQUE COTE D'IVOIRE	6 980	6 975	6 990	0,14 %	11 232	73 411 305	6 990	-27,64 %	466,10	25-juin-18	6,67 %	8,29
SAFC	SAFCA CI	5 000	NC	NC	0,00 %			5 000	-54,13 %	576,00	29-juil.-11		
SGBC	SGB CI	9 000	9 000	9 000	0,00 %	297	2 674 980	9 000	-22,08 %	585,00	17-juil.-18	6,50 %	7,07
SIBC	SOCIETE IVOIRIENNE DE BANQUE	2 050	2 050	2 040	-0,49 %	920	1 863 325	2 040	-40,00 %	189,00	8-juin-18	9,26 %	4,53
<b>TOTAL</b>						<b>99 708</b>	<b>175 167 785</b>						<b>6,49</b>
<b>SECTEUR - TRANSPORT</b>		<b>600,17</b>	<b>points</b>		<b>↓</b>				<b>-0,39 %</b>				
SDSC	BOLLORE	2 485	2 485	2 475	-0,40 %	142	352 775	2 475	-50,40 %	182,00	30-mai-18	7,35 %	10,25
SVOC	MOVIS CI	2 590	NC	NC	0,00 %			2 590	-19,19 %	270,00	5-juil.-99		
<b>TOTAL</b>						<b>142</b>	<b>352 775</b>						<b>10,25</b>

**MARCHE DES ACTIONS**

Symbole	Titre	Cours Précédent	Cours du jour		Variation jour	Séance de cotation		Cours Référence	Variation de l'année précédente	Dernier dividende payé		Rdt. Net	PER
			Ouv.	Clôt.		Volume	Valeur			Montant net	Date		
<b>SECTEUR - AGRICULTURE</b>		<b>123,83</b>	<b>points</b>		<b>↓ -1,42 %</b>								
PALC	PALM CI	2 500	2 490	2 455	-1,80 %	7	17 255	2 455	-55,36 %	253,47	24-sept.-18	10,32 %	4,36
SCRC	SUCRIVOIRE	1 050	1 000	1 025	-2,38 %	339	341 625	1 025	-10,09 %	72,00	28-sept.-18	7,02 %	6,38
SICC	SICOR CI	3 540	NC	NC	0,00 %			3 540	-10,38 %	1 919,00	25-sept.-00		21,12
SOGC	SOGB CI	2 400	2 400	2 400	0,00 %	229	549 600	2 400	-42,86 %	432,00	23-juil.-18	18,00 %	4,97
SPHC	SAPH CI	3 060	3 000	3 000	-1,96 %	2	6 000	3 000	-3,07 %	78,00	27-sept.-18	2,60 %	5,96
<b>TOTAL</b>						<b>577</b>	<b>914 480</b>						<b>8,56</b>
<b>SECTEUR - DISTRIBUTION</b>		<b>253,18</b>	<b>points</b>		<b>↑ 1,95 %</b>								
ABJC	SERVAIR ABIDJAN CI	1 050	1 050	1 050	0,00 %	10	10 500	1 050	-47,50 %	98,97	20-juin-18	9,43 %	11,54
BNBC	BERNABE CI	2 350	2 350	2 350	0,00 %	7	16 450	2 350	-24,19 %	63,00	25-juil.-18	2,68 %	7,34
CFAC	CFAO MOTORS CI	600	605	640	6,67 %	5 506	3 304 240	640	62,03 %	9,90	27-juil.-18	1,55 %	28,54
PRSC	TRACTAFRIC MOTORS CI	128 495	NC	NC	0,00 %			128 495	-55,48 %	3 839,00	31-août-18	2,99 %	30,12
SHEC	VIVO ENERGY CI	800	800	800	0,00 %	2 744	2 195 200	800	-11,11 %	42,86	23-juil.-18	5,36 %	10,07
TTLC	TOTAL CI	1 300	1 280	1 285	-1,15 %	3 021	3 905 665	1 285	-53,78 %	103,45	28-sept.-18	8,05 %	7,76
TTLS	TOTAL SN	1 300	1 300	1 305	0,38 %	203	262 770	1 305	-31,32 %	56,25	27-juil.-18	4,31 %	10,23
<b>TOTAL</b>						<b>11 491</b>	<b>9 694 825</b>						<b>15,09</b>
<b>AUTRES SECTEURS</b>		<b>308,47</b>	<b>points</b>		<b>→ 0,00 %</b>								
STAC	SETAO CI	250	NC	NC	0,00 %			250	38,89 %				3,83
<b>TOTAL</b>						<b>0</b>	<b>0</b>						<b>3,83</b>
<b>TOTAL - Marché des actions</b>						<b>167 804</b>	<b>646 711 635</b>						

**MARCHE DES DROITS**

Symbole	Titre	Cours Précédent	Cours du jour		Variation jour	Séance de cotation		Cours Référence	Variation depuis l'origine	Parité	Periode de négociation	
			Ouv.	Clôt.		Volume	Valeur				Début	fin
<b>TOTAL</b>												
<b>TOTAL - Marché des droits</b>												

**TROISIEME COMPARTIMENT - BRVM PETITES CAPITALISATIONS**

Symbole	Titre	Cours Précédent	Cours du jour		Variation jour	Séance de cotation		Cours Référence	Variation depuis l'origine
			Ouv.	Clôt.		Volume	Valeur		
<b>TOTAL</b>									
<b>TOTAL - 3ème Compartiment - BRVM PC</b>									

**Légende:**  
 (d) Ex-dividende  
 Cours du jour: Ouv.: Ouverture Clôt.: Clôture Moy.: Moyen  
 Mentions : NC: Non Coté Ex-c: Ex-coupon Ex-d: Ex-droit SP: Suspendu Val-T: Valeur Théorique  
 PER = Cours / BNPA selon les données disponibles Rdt. Net: Rendement net (DNPA / Cours)  
 Comp.: 1 - Premier Compartiment 2 - Second Compartiment 3 - Compartiment de croissance  
 Ratio de liquidité = Titres échangés / Volume des ordres de vente  
 : Progression de l'indice sectoriel : Stabilité de l'indice sectoriel : Recul de l'indice sectorie

## MARCHE DES OBLIGATIONS

Symbole	Titre	Valeur nominale	Cours Précédent	Cours du jour	Cours Référence	Séance de cotation	Coupon couru	Coupon d'intérêt	Montant net	Eché.	Type Amort
						Volume	Valeur	Période			
<b>OBLIGATIONS D'ETAT</b>											
EOM.01	ETAT DU MALI 6.20% 2016-2023	8 333	8 333	NC	8 333		216,57	A	516,65	23-mai-19	ACD
EOM.02	Etat du Mali 6.50% 2017-2024	10 000	10 000	NC	10 000		331,23	A	650,00	20-avr.-19	AC
EOS.04	ETAT SENEGAL 6.70% 2012-2019	4 000	4 000	NC	4 000		229,82	A	268,00	14-déc.-18	ACD
EOS.05	ETAT SENEGAL 6.50% 2013-2023	10 000	10 000	NC	10 000		151,90	S	325,00	29-janv.-19	ACD
EOS.06	ETAT SENEGAL 6.50% 2014-2021	7 000	7 000	NC	7 000		184,23	S	227,50	27-nov.-18	ACD
EOS.07	ETAT SENEGAL 6.30% 2015-2025	10 000	9 999	NC	9 999		260,63	S	317,59	25-nov.-18	ACD
TPBF.03	TPBF 6,50% 2013-2020	10 000	10 000	10 000	10 000	21	210 000	S	325,00	29-nov.-18	ACD
TPBF.04	TPBF 6.50% 2017-2027	10 000	10 000	NC	10 000		149,59	S	327,67	31-janv.-19	ACD
TPBF.05	TPBF 6,50% 2017-2024	10 000	9 999	NC	9 999		206,01	S	325,00	29-déc.-18	ACD
TPBF.06	TPBF 6.50% 2018-2025	10 000	10 000	NC	10 000		249,31	S	325,89	5-déc.-18	ACD
TPBJ.01	TPBJ 6.50% 2017-2027	10 000	9 990	10 000	10 000	1 023	10 230 000	A	650,00	7-avr.-19	ACD
TPCI.015	TPCI 6.30% 2013-2018	10 000	10 000	NC	10 000		244,43	S	315,00	3-déc.-18	ACD
TPCI.016	TPCI 6.55% 2014-2022	10 000	10 000	NC	10 000		279,95	A	655,00	20-mai-19	ACD
TPCI.017	TPCI 3% 2014-2024	10 000	10 000	NC	10 000		103,28	S	150,00	19-déc.-18	ACD
TPCI.018	TPCI 5.85% 2014-2021	10 000	10 000	NC	10 000		201,39	S	292,50	19-déc.-18	ACD
TPCI.019	TPCI 5.99% 2015-2025	10 000	10 000	NC	10 000		265,86	A	599,00	14-mai-19	ACD
TPCI.020	TPCI 5.85% 2015-2022	10 000	10 000	NC	10 000		28,93	S	292,50	5-avr.-19	ACD
TPCI.021	TPCI 6% 2016-2028	10 000	10 000	NC	10 000		325,48	A	600,00	8-avr.-19	ACD
TPCI.022	TPCI 5.90% 2016-2026	10 000	10 000	NC	10 000		210,14	A	590,00	15-juin-19	ACD
TPCI.023	TPCI 5.90% 2016-2026	10 000	10 000	NC	10 000		549,59	A	590,00	17-nov.-18	ACD
TPCI.024	TPCI 6.25% 2017-2029	10 000	9 990	NC	9 990		39,49	S	312,50	31-mars-19	ACD
TPCI.025	TPCI 5,95% 2017-2024 A (*)	10 000	9 999	NC	9 999		295,87	S	297,50	24-oct.-18	ACD
TPCI.026	TPCI 5,95% 2017-2024 B	10 000	10 000	NC	10 000		268,40	S	297,50	10-nov.-18	ACD
TPTG.01	TPTG 6,90% 2018-2023	10 000	10 000	10 000	10 000	1	10 000	S	345,00	26-janv.-19	AC
<b>TOTAL</b>						<b>1 045</b>	<b>10 450 000</b>				
<b>OBLIGATIONS REGIONALES</b>											
BIDC.03	BIDC-EBID 6.50% 2014-2021	10 000	10 000	10 000	10 000	9	90 000	S	325,00	28-mars-19	ACD
BIDC.04	BIDC-EBID 6.10% 2017-2027	10 000	10 000	NC	10 000		215,59	A	610,00	16-juin-19	ACD
BOAD.011	BOAD 5.95% 2012-2019	10 000	9 950	NC	9 950		376,56	A	595,00	6-mars-19	ACD
BOAD.012	BOAD 5.95% 2014-2021	10 000	10 000	NC	10 000		490,67	A	595,00	26-déc.-18	ACD
CRRH.01	CRRH-UEMOA 6.10% 2012-2022	10 000	10 000	NC	10 000		117,69	S	305,00	13-févr.-19	AC
CRRH.02	CRRH-UEMOA 6.10% 2012-2024	10 000	10 000	NC	10 000		162,45	S	305,00	17-janv.-19	AC
CRRH.03	CRRH-UEMOA 6% 2013-2023	10 000	10 000	NC	10 000		295,08	S	300,00	26-oct.-18	AC
CRRH.04	CRRH-UEMOA 6% 2014-2024	10 000	9 950	NC	9 950		188,52	S	300,00	30-déc.-18	AC
CRRH.05	CRRH-UEMOA 5.85% 2015-2025	10 000	10 000	NC	10 000		177,90	S	294,90	4-janv.-19	AC
CRRH.06	CRRH-UEMOA 5.85% 2016-2026	10 000	10 000	NC	10 000		178,04	S	292,50	3-janv.-19	ACD
CRRH.07	CRRH-UEMOA 5.95% 2017-2029	9 583	9 583	NC	9 583		246,37	S	285,10	17-nov.-18	AC
SHAF.03	SHELTER AFRIQUE 6.6% 2014-2021	5 000	4 950	NC	4 950		50,63	S	166,36	28-févr.-19	ACD
<b>TOTAL</b>						<b>9</b>	<b>90 000</b>				
<b>OBLIGATIONS PRIVEES</b>											
ORGT.01	ORAGROUP 6.75% 2013-2019	10 000	9 999	NC	9 999		260,04	S	337,50	4-déc.-18	ACD
SIFC.01	SIFCA 6.90% 2013-2021	10 000	10 000	NC	10 000		140,80	A	676,20	8-août-19	ACD
<b>TOTAL</b>						<b>0</b>	<b>0</b>				
<b>SUKUK ET TITRES ASSIMILES</b>											
SUKCI.S1	SUKUK CI 5.75% 2015-2020	10 000	10 000	NC	10 000		186,88	S	292,29	28-déc.-18	AC
SUKCI.S2	SUKUK CI 5.75% 2016-2023	10 000	10 000	NC	10 000		73,47	S	289,10	7-mars-19	ACD
SUKSN.S2	SUKUK SN 6% 2016-2026	10 000	10 000	NC	10 000		148,33	S	306,67	26-janv.-19	ACD
SUKTG.S1	SUKUK TG 6.5% 2016-2026	10 000	10 000	NC	10 000			S		17-août-18	ACD
<b>TOTAL</b>						<b>0</b>	<b>0</b>				
<b>TOTAL - Marché des obligations</b>						<b>1 054</b>	<b>10 540 000</b>				

Légende :  
 (\*) Ex-Coupon couru (\*\* Ex-marge de profits  
 Cours du jour: Ouv.: Ouverture Clôt.: Clôture Moy.: Moyen  
 Type Amort: Type d'Amortissement IF: In Fine AC: Amortissement Constant AD: Amortissement Dégressif ACD: Amortissement Constant Différé  
 Période: Périodicité de paiement des coupons A: Annuelle S: Semestrielle T: Trimestrielle  
 Eché.: Échéance de paiement des intérêts  
 Mentions: NC: Non Coté Ex-c: Ex-coupon ou Ex-droit SP: Suspendu

## INFORMATIONS

### OPERATIONS EN COURS

Emetteur	Opération
TPBJ	Emprunt obligataire "TPBJ 6.50% 2018-2025"- Première cotation le 25/10/2018

### AVIS

Entité	N°	Nature	Objet
BRVM	154-2018	Paieiment Intérêts	Paieiment des intérêts semestriels - TPCI 5,95% 2017-2024-B
BRVM	155-2018	Paieiment Intérêts et remboursement	Paieiment des intérêts semestriels et remboursement partiel de capital - ETAT DU SENEGAL 6,50% 2014-2021
CREPMF	N° PCR/DA/2018/199	Décision CREPMF	Homologation des tarifs de la SGO AFRICAINE DE GESTION D'ACTIFS

### COMMUNIQUES

Emetteur	N°	Nature	Objet
SONATEL	20181023-4	Communiqué	Changement important dans la direction - SONATEL
BANK OF AFRICA NG	20181023-3	Rapport d'activités du 1er semestre	Attestation des Commissaires aux comptes du rapport d'activités du 1er semestre 2018 - BOA NIGER
BANK OF AFRICA NG	20181023-2	Rapport d'activités du 1er semestre	Rapport d'activités du 1er semestre 2018 - BOA NIGER
BANK OF AFRICA ML	20181023-1	Rapport d'activités du 1er semestre	Attestation des Commissaires aux comptes du rapport d'activités du 1er semestre 2018 - BOA MALI
BANK OF AFRICA ML	20181023	Rapport d'activités du 1er semestre	Rapport d'activités du 1er semestre 2018 - BOA MALI

**QUANTITES RESIDUELLES**
**MARCHE DES ACTIONS**

Symbole	Titre	Quantité résiduelle à l'achat	Cours Achat / Vente			Quantité résiduelle à la vente	Cours de Référence
ABJC	SERVAIR ABIDJAN CI	1 730	1,000	/	1,050	374	1 050
BICC	BICI CI	444	4,180	/	4,400	25	4 400
BNBC	BERNABE CI	10	2,300	/	2,350	80	2 350
BOAB	BANK OF AFRICA BN	584	3,800	/	3,900	380	3 900
BOABF	BANK OF AFRICA BF	33	3,850	/	3,900	841	3 900
BOAC	BANK OF AFRICA CI	77	2,500	/	2,600	180	2 600
BOAM	BANK OF AFRICA ML	1 677	2,215	/	2,390	3	2 390
BOAN	BANK OF AFRICA NG	300	3,615	/	3,880	47	3 880
BOAS	BANK OF AFRICA SENEGAL	504	1,985	/	2,000	4 919	2 000
CABC	SICABLE CI	19	990	/	1,025	167	990
CBIBF	CORIS BANK INTERNATIONAL	170	7,400	/	7,890	86	7 890
CFAC	CFAO MOTORS CI	1 315	600	/	640	494	640
CIEC	CIE CI	135	1,300	/	1,325	465	1 325
ECOC	ECOBANK COTE D'IVOIRE	5	19,010	/	19,990	271	19 990
ETIT	ECOBANK TRANS. INCORP. TG	392 415	20	/	21	683 630	21
FTSC	FILTISAC CI			/	1,950	33	1 950
NEIC	NEI-CEDA CI	170	130	/			125
NSBC	NSIA BANQUE COTE D'IVOIRE			/	6,990	1 047	6 990
N TLC	NESTLE CI	12	1,000	/	1,075	120	1 095
ONTBF	ONATEL BF	257	3,730	/	3,785	47	3 730
PALC	PALM CI			/	Marché	3	2 455
PRSC	TRACTAFRIC MOTORS CI			/	128,300	5	128 495
SAFC	SAFCA CI			/			5 000
SCRC	SUCRIVOIRE	2 044	1,000	/	1,025	438	1 025
SDCC	SOE CI	5	3,210	/	3,255	12	3 210
SDSC	BOLLORE			/	2,475	46	2 475
SEMC	CROWN SIEM CI			/	13,000	434	13 000
SGBC	SGB CI	2	8,600	/	9,000	303	9 000
SHEC	VIVO ENERGY CI	30	790	/	800	1 070	800
SIBC	SOCIETE IVOIRIENNE DE BANQUE	4 075	2,005	/	2,040	316	2 040
SICC	SICOR CI	90	3,540	/			3 540
SIVC	AIR LIQUIDE CI	752	440	/	460	742	440
SLBC	SOLIBRA CI			/	57,595	1	57 600
SMBC	SMB CI	5	18,300	/	19,595	30	18 300
SNTS	SONATEL SN	36	18,500	/	18,995	1 000	19 000
SOGC	SOGB CI	84	2,350	/	2,400	521	2 400
SPHC	SAPH CI			/	3,000	143	3 000
STAC	SETAO CI			/	250	79	250
STBC	SITAB CI			/	1,585	519	1 500
SVOC	MOVIS CI			/	Marché	10	2 590
TTLC	TOTAL CI			/	1,285	100	1 285
TTLS	TOTAL SN	25	1,270	/	1,305	16	1 305
TTRC	TRITURAF CI-Ste en Liquidation			/			490
UNLC	UNILEVER CI			/	9,300	50	9 345
UNXC	UNIWAX CI	2 362	2,400	/			2 400

**QUANTITES RESIDUELLES**

**MARCHE DES DROITS**

Symbole	Titre	Quantité résiduelle à l'achat	Cours Achat / Vente	Quantité résiduelle à la vente	Cours de Référence
---------	-------	-------------------------------	---------------------	--------------------------------	--------------------

**TROISIEME COMPARTIMENT - BRVM PETITES CAPITALISATIONS**

Symbole	Titre	Quantité résiduelle à l'achat	Cours Achat / Vente	Quantité résiduelle à la vente	Cours de Référence
---------	-------	-------------------------------	---------------------	--------------------------------	--------------------

**QUANTITES RESIDUELLES**
**MARCHE DES OBLIGATIONS**

Symbole	Titre	Quantité résiduelle à l'achat	Cours Achat / Vente	Quantité résiduelle à la vente	Cours de Référence
ORGT.O1	ORAGROUP 6.75% 2013-2019		/ 10,000	30	9 999
SIFC.O1	SIFCA 6.90% 2013-2021		/		10 000
EOM.O1	ETAT DU MALI 6.20% 2016-2023		/		8 333
EOM.O2	Etat du Mali 6.50% 2017-2024	10	10,000 /		10 000
EOS.O4	ETAT SENEGAL 6.70% 2012-2019		/		4 000
EOS.O5	ETAT SENEGAL 6.50% 2013-2023		/		10 000
EOS.O6	ETAT SENEGAL 6.50% 2014-2021		/ 7,175	500	7 000
EOS.O7	ETAT SENEGAL 6.30% 2015-2025		/ 10,000	1 000	9 999
TPCI.O22	TPCI 5.90% 2016-2026		/		10 000
TPCI.O23	TPCI 5.90% 2016-2026		/		10 000
TPCI.O24	TPCI 6.25% 2017-2029		/		9 990
TPCI.O25	TPCI 5,95% 2017-2024 A		/		9 999
TPCI.O26	TPCI 5,95% 2017-2024 B		/		10 000
TPTG.O1	TPTG 6,90% 2018-2023		/ 10,000	46 753	10 000
TPCI.O16	TPCI 6.55% 2014-2022		/		10 000
TPCI.O17	TPCI 3% 2014-2024		/		10 000
TPCI.O18	TPCI 5.85% 2014-2021		/		10 000
TPCI.O19	TPCI 5.99% 2015-2025		/		10 000
TPCI.O20	TPCI 5.85% 2015-2022		/ 10,000	241	10 000
TPCI.O21	TPCI 6% 2016-2028		/		10 000
TPBF.O3	TPBF 6,50% 2013-2020		/		10 000
TPBF.O4	TPBF 6.50% 2017-2027		/ 10,000	100	10 000
TPBF.O5	TPBF 6,50% 2017-2024		/ 10,000	100	9 999
TPBF.O6	TPBF 6.50% 2018-2025		/		10 000
TPBJ.O1	TPBJ 6.50% 2017-2027		/ 10,000	750	10 000
TPCI.O15	TPCI 6.30% 2013-2018		/		10 000
BIDC.O3	BIDC-EBID 6.50% 2014-2021		/ 10,000	7 526	10 000
BIDC.O4	BIDC-EBID 6.10%2017-2027		/		10 000
BOAD.O11	BOAD 5.95% 2012-2019		/		9 950
BOAD.O12	BOAD 5.95% 2014-2021		/		10 000
CRRH.O1	CRRH-UEMOA 6.10% 2012-2022		/		10 000
CRRH.O2	CRRH-UEMOA 6.10% 2012-2024		/		10 000
CRRH.O3	CRRH-UEMOA 6% 2013-2023		/		10 000
CRRH.O4	CRRH-UEMOA 6% 2014-2024		/		9 950
CRRH.O5	CRRH-UEMOA 5.85% 2015-2025		/		10 000
CRRH.O6	CRRH-UEMOA 5.85% 2016-2026		/		10 000
CRRH.O7	CRRH-UEMOA 5.95% 2017-2029		/		9 583
SHAF.O3	SHELTER AFRIQUE 6.6% 2014-2021		/ 4,950	30	4 950

**SUKUK ET TITRES ASSIMILES**

Symbole	Titre	Quantité résiduelle à l'achat	Cours Achat / Vente	Quantité résiduelle à la vente	Cours de Référence
SUKCI.S1	SUKUK CI 5.75% 2015-2020		/		10 000
SUKCI.S2	SUKUK CI 5.75% 2016-2023		/		10 000
SUKSN.S2	SUKUK SN 6% 2016-2026		/		10 000
SUKTG.S1	SUKUK TG 6.5% 2016-2026		/		10 000



**CALENDRIER DES ASSEMBLEES GENERALES**

**ANNEE : 2018**

Société	Nature	Date	Heure	Lieu
CORIS BANK INTERNATIONAL	Extraordinaire	29/08/2018	09:00:00	Hôtel SOPATEL Silmandé SA
MOVIS CI	Extraordinaire	26/07/2018	11:00:00	Amphithéâtre de l'immeuble CRRAE-UEMOA Sise au Plateau, Immeuble Versus Bank
MOVIS CI	Ordinaire	26/07/2018	09:30:00	Amphithéâtre de l'immeuble CRRAE-UEMOA Sise au Plateau, Immeuble Versus Bank
SMB	Mixte	05/07/2018	09:30:00	Amphithéâtre de la CGECI (La Maison de l'Entreprise) sis à Abidjan-plateau, à l'angle du boulevard de la République et l'Avenue Lamblin
TRACTAFRIC CI	Mixte	29/06/2018	17:00:00	Siège de TRACTAFRIC MOTORS Zone 3, Km 4, boulevard de Marseille, dans le hall HYUNDAI
SODECI	Ordinaire	27/06/2018	15:30:00	Espace Events sis à Abidjan, Cocody 2 Plateaux, Boulevard Latrille (initialement prévue le 20/06/2018 est reportée au 27/06/2018)
UNILEVER CI	Mixte	27/06/2018	09:30:00	Amphithéâtre de l'immeuble CRRAE-UEMOA Sise au Plateau, Immeuble Versus Bank
AIR LIQUIDE CI	Ordinaire	26/06/2018	10:00:00	Salle de Conférence de la CRRAE-UEMOA
BERNABE CI	Ordinaire	25/06/2018	11:00:00	Maison de l'Entreprise (CGECI), Abidjan-Plateau
NESTLE CI	Ordinaire	25/06/2018	10:00:00	LATRILLE EVENTS
SETAO CI	Ordinaire	22/06/2018	10:00:00	Hôtel TIAMA (Salle EBENE) - Abidjan
SAFCA CI	Ordinaire	22/06/2018	10:00:00	Siège de la société, 1,Rue des Carrossiers, Zone 3 C (Face SOCOCE TreichVille)
SITAB	Mixte	21/06/2018	10:30:00	Salle JEWELS de la Maison de l'Entreprise C.G.E.C.I au plateau
SICOR	Ordinaire	21/06/2018	09:30:00	Palm Club Hôtel Abidjan, Cocody, angle Boulevard Latrille - Route du Lycée technique
NEI-CEDA CI	Ordinaire	21/06/2018	10:00:00	Hôtel AZALAI, Boulevard VGE à ABIDJAN
CROWN SIEM CI	Mixte	20/06/2018	09:00:00	Siège de la CGECI, sis à la Maison de l'Entreprise, au Plateau, à l'Angle du Boulevard de la République et de l'Avenue Lamblin
CIE CI	Ordinaire	20/06/2018	10:00:00	Sofitel Abidjan Hôtel Ivoire
TOTAL	Ordinaire	20/06/2018	10:00:00	Salle de conférence de l'hôtel Radisson Blu à Abidjan
TOTAL SENEGAL S.A.	Ordinaire	18/06/2018	15:00:00	Hôtel Terrou-Bi, Corniche Ouest, Boulevard Martin Luther King à Dakar
SGB CI	Mixte	13/06/2018	09:00:00	Amphithéâtre de la CGECI, Plateau Angle du Boulevard de la République et de l'Avenue Lamblin
FILTISAC CI	Ordinaire	08/06/2018	10:00:00	Immeuble CRRAE - UMOA ABIDJAN-Plateau (RCI) - Debut des inscriptions à 9h00
BICI CI	Ordinaire	07/06/2018	11:00:00	CGECI Abidjan
UNIWAX CI	Ordinaire	07/06/2018	10:00:00	Espace Latrille Events, sis à Abidjan, II Plateaux (Carrefour Duncan)
CFAO MOTORS CI	Ordinaire	05/06/2018	10:00:00	Siège social de CFAO MOTORS CI sis à Abidjan, 117, Boulevard de Marseille
SOGB	Ordinaire	05/06/2018	11:00:00	Salle de conférence de l'immeuble CRRAE-UMOA, Abidjan Plateau
NSBC	Ordinaire	30/05/2018	10:00:00	Espace Latrille Event sis à Abidjan-Cocody, Deux Plateaux, Boulevard Latrille, à proximité du Carrefour Duncan
ECOBANK CI	Ordinaire	29/05/2018	10:30:00	Espace Latrille Event sis à Abidjan-Cocody, Deux Plateaux, Boulevard Latrille
ONATEL BF	Mixte	17/05/2018	10:00:00	Royal Beach Hôtel, OUAGADOUGOU - BURKINA FASO
SUCRIVOIRE	Ordinaire	17/05/2018	09:30:00	Auditorium de la CRRAE-UMOA sise à Abidjan-Plateau (Rue Botreau Roussel)
BANK OF AFRICA CI	Mixte	14/05/2018	10:00:00	Locaux du siège social, Angle Avenue Terrasson de Fougères et Rue Gourgas
PALM CI	Ordinaire	09/05/2018	09:30:00	Salle de Conférence de la CRRAE-UEMOA, sise à Abidjan-Plateau
BOLLORE TRANSPORT & LOGISTICS	Ordinaire	09/05/2018	10:00:00	Salle de conférence de l'immeuble CRRAE-UEMOA, sise au Plateau, Avenue Delafosse prolongée, face à l'hôtel PULLMAN à Abidjan
BANK OF AFRICA ML	Mixte	05/05/2018	09:30:00	Grand-Hôtel
SAPH CI	Ordinaire	03/05/2018	09:30:00	Salle de conférence de CRRAE-UMOA (Versus Bank au Plateau)
SOLIBRA	Ordinaire	24/04/2018	10:30:00	Espace CRISTAL 8, rue du chevalier de Clieu, Zone 4 C, Salle PLATINIUM, ABIDJAN
ECOBANK TG	Ordinaire	24/04/2018	10:30:00	Salle de Conférence du Centre Panafricain Ecobank, 2365, Boulevard du Mono, Lomé, Togo

**mardi 23 octobre 2018**

VIVO ENERGY CI	Ordinaire	19/04/2018	09:00:00	Espace Latrille Event
SONATEL	Ordinaire	17/04/2018	10:00:00	l'hôtel King Fahd Palace à Dakar
BANK OF AFRICA BN	Ordinaire	12/04/2018	10:00:00	Salle de conférence du BENIN MARINA Hôtel
CORIS BANK INTERNATIONAL	Ordinaire	12/04/2018	09:00:00	Hôtel SOPATEL Silmandé SA
SIB	Mixte	06/04/2018	09:00:00	Maison de l'Entreprise (CGECI), Abidjan-Plateau
BANK OF AFRICA BF	Ordinaire	06/04/2018	10:00:00	Salle de Conférence de OUAGA 2000
BANK OF AFRICA NG	Ordinaire	05/04/2018	10:00:00	Centre de formation de la BOA-NIGER (sise à BOA-Siège)
SICABLE	Ordinaire	03/04/2018	10:00:00	Hôtel AZALAI, Boulevard VGE à ABIDJAN
SERVAIR ABIDJAN CI	Ordinaire	28/03/2018	10:00:00	la salle JEWELS de la CGECI sise au Plateau
BANK OF AFRICA SN	Ordinaire	16/03/2018	10:00:00	Immeuble Elan II, 2eme Etage, Route de Ngor, Zone 12, Almadies à Dakar

# L'actualité de la BRVM sur nos plateformes digitales

## Infos BRVM

Pour recevoir les informations boursières par SMS, souscrivez :



Côte d'Ivoire : \*430#  
Bénin : \*430\*15#



Côte d'Ivoire : #139#  
Burkina Faso : \*310#



Côte d'Ivoire : \*431#  
Niger : \*512\*9#  
Togo : \*310#

## Site web

[www.brvm.org](http://www.brvm.org)



## Application Mobile

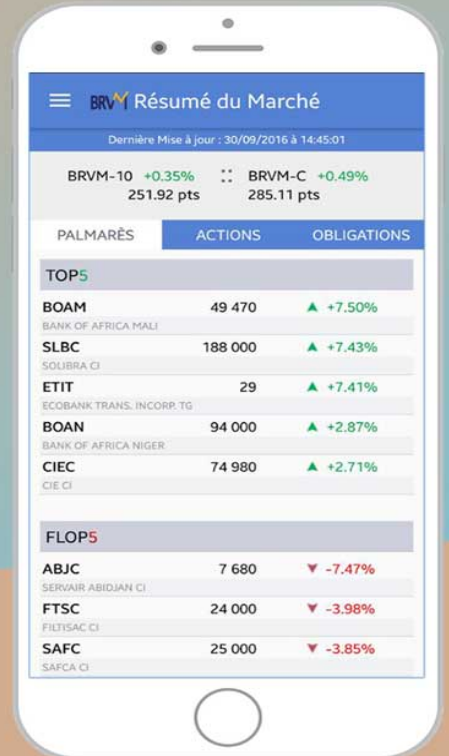

Disponible sur  
 Google play

Disponible sur  
 App Store

Nous suivre sur :

