

BRVM 10	169,75
Variation Jour	↓ -0,40 %
Variation annuelle	↓ -22,72 %



BULLETIN OFFICIEL DE LA COTE

N° 204

vendredi 26 octobre 2018

Site : www.brvm.org

BRVM Composite	177,08
Variation Jour	↓ -0,53 %
Variation annuelle	↓ -27,15 %

Evolution des indices

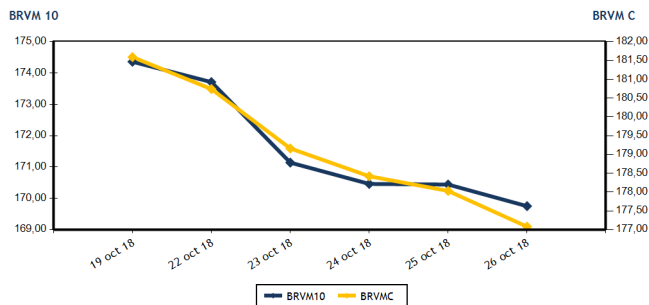

Volumes et valeurs transigés

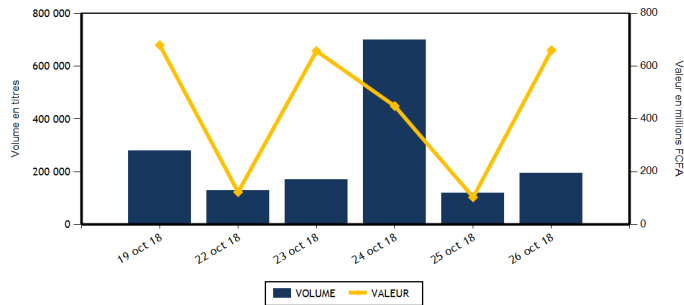

Actions	Niveau	Evol. Jour
Capitalisation boursière (FCFA)	4 980 357 305 065	-0,53 %
Volume échangé	195 273	64,99 %
Valeur transigée (FCFA)	660 021 130	567,83 %
Nombre de titres transigés	33	-2,94 %
Nombre de titres en hausse	8	-20,00 %
Nombre de titres en baisse	16	6,67 %
Nombre de titres inchangés	9	0,00 %

PLUS FORTES HAUSSES

Titres	Cours	Evol. Jour	Evol. annuelle
SOCIETE IVOIRIENNE DE BANQUE (SIBC)	2 190	4,29 %	-35,59 %
SICABLE CI (CABC)	1 055	2,93 %	-4,52 %
BANK OF AFRICA ML (BOAM)	2 450	2,51 %	-52,88 %
VIVO ENERGY CI (SHEC)	825	2,48 %	-8,33 %
BANK OF AFRICA BF (BOABF)	3 830	2,00 %	-46,43 %

Obligations	Niveau	Evol. Jour
Capitalisation boursière (FCFA)	3 337 947 314 604	0,00 %
Volume échangé	0	-100,00 %
Valeur transigée (FCFA)	0	-100,00 %
Nombre de titres transigés	0	
Nombre de titres en hausse	0	
Nombre de titres en baisse	0	
Nombre de titres inchangés	0	

PLUS FORTES BAISES

Titres	Cours	Evol. Jour	Evol. annuelle
SOGB CI (SOGC)	2 130	-7,39 %	-49,29 %
SUCRIVOIRE (SCRC)	1 025	-6,82 %	-10,09 %
CFAO MOTORS CI (CFAC)	600	-5,51 %	51,90 %
BOLLORE (SDSC)	2 350	-4,86 %	-52,91 %
TOTAL SN (TTLS)	1 175	-3,69 %	-38,16 %

INDICES SECTORIELS

Base = 100 au 14 juin 1999	Nombre de sociétés	Valeur	Evol. Jour	Evol. annuelle	Volume	Valeur	PER moyen
BRVM - INDUSTRIE	12	57,90	-0,21 %	-43,79 %	1 286	3 701 260	16,43
BRVM - SERVICES PUBLICS	4	559,17	-0,19 %	-20,74 %	71 232	608 318 055	16,40
BRVM - FINANCES	14	63,75	-0,20 %	-27,19 %	112 809	27 578 260	6,43
BRVM - TRANSPORT	2	570,34	-4,78 %	-52,58 %	388	923 200	9,73
BRVM - AGRICULTURE	5	118,33	-2,78 %	-35,51 %	5 563	16 250 165	8,39
BRVM - DISTRIBUTION	7	245,65	-1,97 %	-27,85 %	3 995	3 250 190	14,65
BRVM - AUTRES SECTEURS	1	308,47	0,00 %	38,89 %	0	0	3,83
BRVM - PETITES CAPITALISATIONS	-	-	-	-	-	-	-

Indicateurs	1er et 2è Comp.	BRVM PC
PER moyen du marché	11,11	
Taux de rendement moyen du marché	7,68	
Taux de rentabilité moyen du marché	7,82	
Nombre de sociétés cotées	45	
Nombre de lignes obligataires	43	
Volume moyen annuel par séance	5 973,00	
Valeur moyenne annuelle par séance	9 656 972,29	

Indicateurs	1er et 2è Comp.	BRVM PC
Ratio moyen de liquidité	42,33	
Ratio moyen de satisfaction	49,98	
Ratio moyen de tendance	118,08	
Ratio moyen de couverture	84,69	
Taux de rotation moyen du marché	0,02	
Prime de risque du marché	3,00	
Nombre de SGI participantes	26	

Définitions

Volume moyen annuel par séance = Valeur annuel échangé / nombre de séances
 Valeur moyenne annuelle par séance = Valeur annuelle échangée / nombre de séances
 Ratio moyen de liquidité = Moyenne des ratios de liquidité (Titres échangés / Volume des ordres de vente)
 Ratio moyen de satisfaction = Moyenne des ratios de satisfaction (Titres échangés / Volume des ordres d'achat)
 Ratio moyen de tendance = Moyenne des ratios de tendance (Volume des ordres d'achat / Volume des ordres de vente)
 Ratio moyen de couverture = Moyenne des ratios de couverture (Volume des ordres de vente / Volume des ordres d'achat)

Taux moyen de rotation = moyenne des taux de rotation des actions cotées (volume transigé / capi flottante)
 PER moyen du marché = moyenne des PER des actions cotées ayant un PER positif
 Taux de rendement moyen = moyenne des taux de rendement des actions cotées ayant distribué un dividende
 Taux de rentabilité moyen = moyenne des taux de rentabilité des actions cotées
 Prime de risque du marché = (1 / le PER moyen du marché) - le taux de référence actuel des emprunts d'Etat



BRVM - BOURSE REGIONALE DES VALEURS MOBILIERES
 BRVM - Société Anonyme au capital de 3.062.040.000 CFA - RC : CI - ABJ - 1997 - B - 208435 - CC : 9819725 - E
 Siège Social : Abidjan - CÔTE D'IVOIRE. Adresse : 18, Rue Joseph ANOMA (Rue des Banques) - Abidjan
 Tél : +225 20 32 66 85 / 86, Fax : +225 20 32 66 84, Mail : brvm@brvm.org, Site Web : www.brvm.org

MARCHE DES ACTIONS

Symbole	Titre	Cours Précédent	Cours du jour		Variation jour	Séance de cotation		Cours Référence	Variation de l'année précédente	Dernier dividende payé		Rdt. Net	PER
			Ouv.	Clôt.		Volume	Valeur			Montant net	Date		
SECTEUR - INDUSTRIE		57,90	points		↓ -0,21 %								
CABC	SICABLE CI	1 025	1 055	1 055	2,93 %	10	10 550	1 055	-4,52 %	100,00	31-mai-18	9,48 %	6,37
FTSC	FILTISAC CI	1 950	1 955	1 900	-2,56 %	375	724 425	1 900	-61,42 %	161,27	16-août-18	8,49 %	10,75
NEIC	NEI-CEDA CI	125	NC	NC	0,00 %			125	237,84 %	9,00	28-juin-01		3,16
NTLC	NESTLE CI	1 000	995	995	-0,50 %	15	14 925	995	-47,63 %	31,50	12-août-11		
SEMC	CROWN SIEM CI	13 000	NC	NC	0,00 %			13 000	-6,31 %	676,80	29-sept.-17	5,21 %	54,73
SIVC	AIR LIQUIDE CI	470	NC	NC	0,00 %			470	17,50 %	63,00	29-sept.-17	13,40 %	
SLBC	SOLIBRA CI	57 600	NC	NC	0,00 %			57 600	-53,92 %	2 322,00	14-juin-18	4,03 %	22,31
SMBC	SMB CI	18 280	18 200	18 280	0,00 %	47	857 960	18 280	139,90 %	450,00	29-août-18	2,46 %	4,75
STBC	SITAB CI	1 500	NC	NC	0,00 %			1 500	-58,33 %	206,20	19-juin-17	13,75 %	
TTRC	TRITURAF CI-Ste en Liquidation	490	SP	SP	0,00 %			490	0,00 %	1 440,00	19-juil.-02		
UNLC	UNILEVER CI	8 000	NC	NC	0,00 %			8 000	-5,88 %	1 233,00	9-juil.-12		
UNXC	UNIWAX CI	2 500	2 600	2 500	0,00 %	839	2 093 400	2 500	-41,45 %	173,70	13-juil.-18	6,95 %	12,92
TOTAL						1 286	3 701 260						16,43
SECTEUR - SERVICES PUBLICS		559,17	points		↓ -0,19 %								
CIEC	CIE CI	1 315	1 315	1 300	-1,14 %	131	166 830	1 300	-38,10 %	31,95	20-juil.-18	2,46 %	36,64
ONTBF	ONATEL BF	3 800	3 800	3 750	-1,32 %	48 146	178 210 795	3 750	-21,55 %	363,96	6-juin-18	9,71 %	9,02
SDCC	SODE CI	3 195	3 200	3 195	0,00 %	35	111 865	3 195	-45,94 %	270,00	29-août-18	8,45 %	10,56
SNTS	SONATEL SN	18 990	18 985	18 990	0,00 %	22 920	429 828 565	18 990	-19,19 %	1 500,00	23-mai-18	7,90 %	9,39
TOTAL						71 232	608 318 055						16,40
SECTEUR - FINANCES		63,75	points		↓ -0,20 %								
BICC	BICI CI	4 395	4 400	4 400	0,11 %	10	44 000	4 400	-48,17 %	213,56	2-juil.-18	4,85 %	7,90
BOAB	BANK OF AFRICA BN	3 800	3 800	3 850	1,32 %	510	1 938 500	3 850	-48,32 %	407,00	15-mai-18	10,57 %	5,24
BOABF	BANK OF AFRICA BF	3 755	3 830	3 830	2,00 %	185	708 550	3 830	-46,43 %	358,00	7-mai-18	9,35 %	5,59
BOAC	BANK OF AFRICA CI	2 510	2 550	2 500	-0,40 %	444	1 111 875	2 500	-48,98 %	295,00	6-juin-18	11,80 %	4,61
BOAM	BANK OF AFRICA ML	2 390	2 390	2 450	2,51 %	208	499 470	2 450	-52,88 %	290,00	31-mai-18	11,84 %	5,03
BOAN	BANK OF AFRICA NG	3 850	3 900	3 800	-1,30 %	346	1 323 800	3 800	-23,23 %	379,00	31-mai-18	9,97 %	6,78
BOAS	BANK OF AFRICA SENEGAL	2 000	2 000	1 980	-1,00 %	1 990	3 957 650	1 980	-20,80 %	160,00	2-mai-18	8,08 %	4,70
CBIBF	CORIS BANK INTERNATIONAL	7 795	7 800	7 800	0,06 %	208	1 622 400	7 800	-22,00 %	336,00	5-juil.-18	4,31 %	12,75
ECOC	ECOBANK COTE D'IVOIRE	19 985	19 300	19 295	-3,45 %	140	2 701 600	19 295	-34,99 %	1 844,00	22-juin-18	9,56 %	8,00
ETIT	ECOBANK TRANS. INCORP. TG	20	20	20	0,00 %	106 479	2 129 580	20	17,65 %	1,21	28-avr.-17	6,04 %	2,85
NSBC	NSIA BANQUE COTE D'IVOIRE	6 985	6 975	6 975	-0,14 %	850	5 928 750	6 975	-27,80 %	466,10	25-juin-18	6,68 %	8,27
SAFC	SAFCA CI	5 000	NC	NC	0,00 %			5 000	-54,13 %	576,00	29-juil.-11		
SGBC	SGB CI	8 985	8 505	8 895	-1,00 %	379	3 327 385	8 895	-22,99 %	585,00	17-juil.-18	6,58 %	6,98
SIBC	SOCIETE IVOIRIENNE DE BANQUE	2 100	2 100	2 190	4,29 %	1 060	2 284 700	2 190	-35,59 %	189,00	8-juin-18	8,63 %	4,86
TOTAL						112 809	27 578 260						6,43
SECTEUR - TRANSPORT		570,34	points		↓ -4,78 %								
SDSC	BOLLORE	2 470	2 400	2 350	-4,86 %	388	923 200	2 350	-52,91 %	182,00	30-mai-18	7,74 %	9,73
SVOC	MOVIS CI	2 590	NC	NC	0,00 %			2 590	-19,19 %	270,00	5-juil.-99		
TOTAL						388	923 200						9,73

MARCHE DES ACTIONS

Symbole	Titre	Cours Précédent	Cours du jour		Variation jour	Séance de cotation		Cours Référence	Variation de l'année précédente	Dernier dividende payé		Rdt. Net	PER
			Ouv.	Clôt.		Volume	Valeur			Montant net	Date		
SECTEUR - AGRICULTURE		118,33	points		↓	-2,78 %							
PALC	PALM CI	2 290	2 285	2 290	0,00 %	38	86 890	2 290	-58,36 %	253,47	24-sept.-18	11,07 %	4,07
SCRC	SUCRIVOIRE	1 100	1 025	1 025	-6,82 %	71	72 775	1 025	-10,09 %	72,00	28-sept.-18	7,02 %	6,38
SICC	SICOR CI	3 540	NC	NC	0,00 %			3 540	-10,38 %	1 919,00	25-sept.-00		21,12
SOGC	SOGB CI	2 300	2 200	2 130	-7,39 %	334	730 500	2 130	-49,29 %	432,00	23-juil.-18	20,28 %	4,41
SPHC	SAPH CI	3 000	3 000	3 000	0,00 %	5 120	15 360 000	3 000	-3,07 %	78,00	27-sept.-18	2,60 %	5,96
TOTAL						5 563	16 250 165						8,39
SECTEUR - DISTRIBUTION		245,65	points		↓	-1,97 %							
ABJC	SERVAIR ABIDJAN CI	1 050	1 050	1 050	0,00 %	22	23 100	1 050	-47,50 %	98,97	20-juin-18	9,43 %	11,54
BNBC	BERNABE CI	2 350	2 300	2 345	-0,21 %	23	53 800	2 345	-24,35 %	63,00	25-juil.-18	2,69 %	7,32
CFAC	CFAO MOTORS CI	635	595	600	-5,51 %	1 300	778 500	600	51,90 %	9,90	27-juil.-18	1,65 %	26,76
PRSC	TRACTAFRIC MOTORS CI	125 930	NC	NC	0,00 %			125 930	-56,37 %	3 839,00	31-août-18	3,05 %	29,52
SHEC	VIVO ENERGY CI	805	865	825	2,48 %	2 365	2 039 700	825	-8,33 %	42,86	23-juil.-18	5,20 %	10,39
TTLC	TOTAL CI	1 290	1 290	1 290	0,00 %	114	146 920	1 290	-53,60 %	103,45	28-sept.-18	8,02 %	7,79
TTLS	TOTAL SN	1 220	1 220	1 175	-3,69 %	171	208 170	1 175	-38,16 %	56,25	27-juil.-18	4,79 %	9,21
TOTAL						3 995	3 250 190						14,65
AUTRES SECTEURS		308,47	points		→	0,00 %							
STAC	SETAO CI	250	NC	NC	0,00 %			250	38,89 %				3,83
TOTAL						0	0						3,83
TOTAL - Marché des actions						195 273	660 021 130						

MARCHE DES DROITS

Symbole	Titre	Cours Précédent	Cours du jour		Variation jour	Séance de cotation		Cours Référence	Variation depuis l'origine	Parité	Periode de négociation	
			Ouv.	Clôt.		Volume	Valeur				Début	fin
TOTAL												
TOTAL - Marché des droits												

TROISIEME COMPARTIMENT - BRVM PETITES CAPITALISATIONS

Symbole	Titre	Cours Précédent	Cours du jour		Variation jour	Séance de cotation		Cours Référence	Variation depuis l'origine
			Ouv.	Clôt.		Volume	Valeur		
TOTAL									
TOTAL - 3ème Compartiment - BRVM PC									

Légende:
 (d) Ex-dividende
 Cours du jour: Ouv.: Ouverture Clôt.: Clôture Moy.: Moyen
 Mentions : NC: Non Coté Ex-c: Ex-coupon Ex-d: Ex-droit SP: Suspendu Val-T: Valeur Théorique
 PER = Cours / BNPA selon les données disponibles Rdt. Net: Rendement net (DNPA / Cours)
 Comp.: 1 - Premier Compartiment 2 - Second Compartiment 3 - Compartiment de croissance
 Ratio de liquidité = Titres échangés / Volume des ordres de vente
 : Progression de l'indice sectoriel : Stabilité de l'indice sectoriel : Recul de l'indice sectorie

MARCHE DES OBLIGATIONS

Symbole	Titre	Valeur nominale	Cours Précédent	Cours du jour	Cours Référence	Séance de cotation Volume Valeur	Coupon couru	Coupon d'intérêt Période Montant net	Eché.	Type Amort
OBLIGATIONS D'ETAT										
EOM.01	ETAT DU MALI 6.20% 2016-2023	8 333	8 333	NC	8 333		220,81	A 516,65	23-mai-19	ACD
EOM.02	Etat du Mali 6.50% 2017-2024	10 000	10 000	NC	10 000		336,58	A 650,00	20-avr.-19	AC
EOS.04	ETAT SENEGAL 6.70% 2012-2019	4 000	4 000	NC	4 000		232,02	A 268,00	14-déc.-18	ACD
EOS.05	ETAT SENEGAL 6.50% 2013-2023	10 000	10 000	NC	10 000		157,20	S 325,00	29-janv.-19	ACD
EOS.06	ETAT SENEGAL 6.50% 2014-2021	7 000	7 000	NC	7 000		187,93	S 227,50	27-nov.-18	ACD
EOS.07	ETAT SENEGAL 6.30% 2015-2025	10 000	10 000	NC	10 000		265,81	S 317,59	25-nov.-18	ACD
TPBF.03	TPBF 6,50% 2013-2020	10 000	10 000	NC	10 000		264,95	S 325,00	29-nov.-18	ACD
TPBF.04	TPBF 6.50% 2017-2027	10 000	10 000	NC	10 000		154,93	S 327,67	31-janv.-19	ACD
TPBF.05	TPBF 6,50% 2017-2024	10 000	10 000	NC	10 000		211,34	S 325,00	29-déc.-18	ACD
TPBF.06	TPBF 6.50% 2018-2025	10 000	10 000	NC	10 000		254,66	S 325,89	5-déc.-18	ACD
TPBJ.01	TPBJ 6.50% 2017-2027	10 000	10 000	NC	10 000		359,73	A 650,00	7-avr.-19	ACD
TPBJ.02	TPBJ 6.50% 2018-2025	10 000	10 000	NC	10 000		264,95	S 325,00	29-nov.-18	AC
TPCI.015	TPCI 6.30% 2013-2018	10 000	10 000	NC	10 000		249,59	S 315,00	3-déc.-18	ACD
TPCI.016	TPCI 6.55% 2014-2022	10 000	10 000	NC	10 000		285,33	A 655,00	20-mai-19	ACD
TPCI.017	TPCI 3% 2014-2024	10 000	10 000	NC	10 000		105,74	S 150,00	19-déc.-18	ACD
TPCI.018	TPCI 5.85% 2014-2021	10 000	10 000	NC	10 000		206,19	S 292,50	19-déc.-18	ACD
TPCI.019	TPCI 5.99% 2015-2025	10 000	10 000	NC	10 000		270,78	A 599,00	14-mai-19	ACD
TPCI.020	TPCI 5.85% 2015-2022	10 000	10 000	NC	10 000		33,75	S 292,50	5-avr.-19	ACD
TPCI.021	TPCI 6% 2016-2028	10 000	10 000	NC	10 000		330,41	A 600,00	8-avr.-19	ACD
TPCI.022	TPCI 5.90% 2016-2026	10 000	10 000	NC	10 000		214,99	A 590,00	15-juin-19	ACD
TPCI.023	TPCI 5.90% 2016-2026	10 000	10 000	NC	10 000		554,44	A 590,00	17-nov.-18	ACD
TPCI.024	TPCI 6.25% 2017-2029	10 000	9 990	NC	9 990		44,64	S 312,50	31-mars-19	ACD
TPCI.025	TPCI 5,95% 2017-2024 A	10 000	9 999	NC	9 999		3,27	S 297,50	24-avr.-19	ACD
TPCI.026	TPCI 5,95% 2017-2024 B	10 000	10 000	NC	10 000		273,25	S 297,50	10-nov.-18	ACD
TPTG.01	TPTG 6,90% 2018-2023	10 000	10 000	NC	10 000		172,50	S 345,00	26-janv.-19	AC
TOTAL						0	0			
OBLIGATIONS REGIONALES										
BIDC.03	BIDC-EBID 6.50% 2014-2021	10 000	10 000	NC	10 000		50,28	S 325,00	28-mars-19	ACD
BIDC.04	BIDC-EBID 6.10% 2017-2027	10 000	10 000	NC	10 000		220,60	A 610,00	16-juin-19	ACD
BOAD.011	BOAD 5.95% 2012-2019	10 000	9 950	NC	9 950		381,45	A 595,00	6-mars-19	ACD
BOAD.012	BOAD 5.95% 2014-2021	10 000	10 000	NC	10 000		495,56	A 595,00	26-déc.-18	ACD
CRRH.01	CRRH-UEMOA 6.10% 2012-2022	10 000	10 000	NC	10 000		122,66	S 305,00	13-févr.-19	AC
CRRH.02	CRRH-UEMOA 6.10% 2012-2024	10 000	10 000	NC	10 000		167,42	S 305,00	17-janv.-19	AC
CRRH.03	CRRH-UEMOA 6% 2013-2023 (*)	10 000	10 000	NC	10 000		300,00	S 300,00	26-oct.-18	AC
CRRH.04	CRRH-UEMOA 6% 2014-2024	10 000	9 950	NC	9 950		193,44	S 300,00	30-déc.-18	AC
CRRH.05	CRRH-UEMOA 5.85% 2015-2025	10 000	10 000	NC	10 000		182,71	S 294,90	4-janv.-19	AC
CRRH.06	CRRH-UEMOA 5.85% 2016-2026	10 000	10 000	NC	10 000		182,81	S 292,50	3-janv.-19	ACD
CRRH.07	CRRH-UEMOA 5.95% 2017-2029	9 583	9 583	NC	9 583		251,02	S 285,10	17-nov.-18	AC
SHAF.03	SHELTER AFRIQUE 6.6% 2014-2021	5 000	4 950	NC	4 950		53,34	S 166,36	28-févr.-19	ACD
TOTAL						0	0			
OBLIGATIONS PRIVEES										
ORGT.01	ORAGROUP 6.75% 2013-2019	10 000	9 999	NC	9 999		265,57	S 337,50	4-déc.-18	ACD
SIFC.01	SIFCA 6.90% 2013-2021	10 000	10 000	NC	10 000		146,36	A 676,20	8-août-19	ACD
TOTAL						0	0			
SUKUK ET TITRES ASSIMILES										
SUKCI.S1	SUKUK CI 5.75% 2015-2020	10 000	10 000	NC	10 000		191,67	S 292,29	28-déc.-18	AC
SUKCI.S2	SUKUK CI 5.75% 2016-2023	10 000	10 000	NC	10 000		78,26	S 289,10	7-mars-19	ACD
SUKSN.S2	SUKUK SN 6% 2016-2026	10 000	10 000	NC	10 000		153,33	S 306,67	26-janv.-19	ACD
SUKTG.S1	SUKUK TG 6.5% 2016-2026	10 000	10 000	NC	10 000			S	17-août-18	ACD
TOTAL						0	0			
TOTAL - Marché des obligations						0	0			

Légende :
 (*) Ex-Coupon couru (**) Ex-marge de profits
 Cours du jour: Ouv.: Ouverture Clôt.: Clôture Moy.: Moyen
 Type Amort: Type d'Amortissement IF: In Fine AC: Amortissement Constant AD: Amortissement Dégressif ACD: Amortissement Constant Différé
 Période: Périodicité de paiement des coupons A: Annuelle S: Semestrielle T: Trimestrielle
 Eché.: Échéance de paiement des intérêts
 Mentions: NC: Non Coté Ex-c: Ex-coupon ou Ex-droit SP: Suspendu

INFORMATIONS

OPERATIONS EN COURS

Emetteur	Opération
----------	-----------

AVIS

Entité	N°	Nature	Objet
--------	----	--------	-------

COMMUNIQUES

Emetteur	N°	Nature	Objet
BERNABE CI	20181026-10	Rapport d'activités du 1er semestre	Attestation des Commissaires aux comptes du rapport d'activités du 1er semestre 2018 - BERNABE CI
BERNABE CI	20181026-9	Rapport d'activités du 1er semestre	Rapport d'activités du 1er semestre 2018 - BERNABE CI
UNIWAX CI	20181026-8	Rapport d'activités du 1er semestre	Attestation des Commissaires aux comptes du rapport d'activités du 1er semestre 2018 - UNIWAX CI
UNIWAX CI	20181026-7	Rapport d'activités du 1er semestre	Rapport d'activités du 1er semestre 2018 - UNIWAX CI
VIVO ENERGY CI	20181026-6	Rapport d'activités du 1er semestre	Attestation des Commissaires aux comptes du rapport d'activités du 1er semestre 2018 - VIVO ENERGY CI
VIVO ENERGY CI	20181026-5	Rapport d'activités du 1er semestre	Rapport d'activités du 1er semestre 2018 - VIVO ENERGY CI
BANK OF AFRICA CI	20181016-4	Rapport d'activités du 1er semestre	Attestation des Commissaires aux comptes du rapport d'activités du 1er semestre 2018 - BOA CI
ONATEL BF	20181026-3	Rapport d'activités du troisième trimestre	Rapport d'activités au 3eme trimestre 2018 - ONATEL BF
SOGB	20181026-2	Rapport d'activités du troisième trimestre	Rapport d'activités au 3eme trimestre 2018 - SOGB CI
TOTAL	20181026-1	Rapport d'activités du 1er semestre	Attestation des Commissaires aux comptes du rapport d'activités du 1er semestre 2018 - TOTAL CI
TOTAL	20181026	Rapport d'activités du 1er semestre	Rapport d'activités du 1er semestre 2018 - TOTAL CI

QUANTITES RESIDUELLES

MARCHE DES ACTIONS

Symbole	Titre	Quantité résiduelle à l'achat	Cours Achat / Vente		Quantité résiduelle à la vente	Cours de Référence
ABJC	SERVAIR ABIDJAN CI		/	1,050	220	1 050
BICC	BICI CI	4	4,300	/	4,400	4 400
BNBC	BERNABE CI	11	2,300	/	2,345	2 345
BOAB	BANK OF AFRICA BN	16	3,800	/	3,850	3 850
BOABF	BANK OF AFRICA BF	75	3,800	/	3,830	3 830
BOAC	BANK OF AFRICA CI	30	2,450	/	2,500	2 500
BOAM	BANK OF AFRICA ML	713	2,390	/	2,450	2 450
BOAN	BANK OF AFRICA NG	204	3,800	/	3,850	3 800
BOAS	BANK OF AFRICA SENEGAL	160	1,980	/	1,990	1 980
CABC	SICABLE CI	30	1,080	/		1 055
CBIBF	CORIS BANK INTERNATIONAL	10	7,500	/	7,800	7 800
CFAC	CFAO MOTORS CI	4 474	600	/	630	600
CIEC	CIE CI	9	1,250	/	1,300	1 300
ECOC	ECOBANK COTE D'IVOIRE	2	19,000	/	19,300	19 295
ETIT	ECOBANK TRANS. INCORP. TG	97 131	20	/	21	20 000
FTSC	FILTISAC CI			/	Marché	290
NEIC	NEI-CEDA CI	10 170	130	/		125
NSBC	NSIA BANQUE COTE D'IVOIRE			/	6,975	6 975
NTLC	NESTLE CI			/	995	995
ONTBF	ONATEL BF	95	3,650	/	3,750	3 750
PALC	PALM CI			/	2,290	2 290
PRSC	TRACTAFRIC MOTORS CI			/	125,000	125 930
SAFC	SAFCA CI			/		5 000
SCRC	SUCRIVOIRE			/	1,025	1 025
SDCC	SOE CI	33	3,150	/	3,195	3 195
SDSC	BOLLORE			/	2,350	2 350
SEMC	CROWN SIEM CI			/	13,000	13 000
SGBC	SGB CI	15	8,800	/	8,895	8 895
SHEC	VIVO ENERGY CI	125	830	/		825
SIBC	SOCIETE IVOIRIENNE DE BANQUE	500	2,065	/	2,190	2 190
SICC	SICOR CI	90	3,540	/		3 540
SIVC	AIR LIQUIDE CI			/	475	470
SLBC	SOLIBRA CI			/	57,595	57 600
SMBC	SMB CI			/	18,280	18 280
SNTS	SONATEL SN	10	18,900	/	18,990	18 990
SOGC	SOGB CI			/	Marché	208
SPHC	SAPH CI	44 880	3,000	/	3,060	3 000
STAC	SETAO CI	70	235	/	245	250
STBC	SITAB CI			/	Marché	760
SVOC	MOVIS CI			/	2,585	2 590
TTLC	TOTAL CI	10	1,200	/	1,290	1 290
TTLS	TOTAL SN			/	1,220	1 175
TTRC	TRITURAF CI-Ste en Liquidation			/		490
UNLC	UNILEVER CI	19	8,000	/		8 000
UNXC	UNIWAX CI	50	2,405	/	2,500	2 500

QUANTITES RESIDUELLES**MARCHE DES DROITS**

Symbole	Titre	Quantité résiduelle à l'achat	Cours Achat / Vente	Quantité résiduelle à la vente	Cours de Référence
---------	-------	-------------------------------	---------------------	--------------------------------	--------------------

TROISIEME COMPARTIMENT - BRVM PETITES CAPITALISATIONS

Symbole	Titre	Quantité résiduelle à l'achat	Cours Achat / Vente	Quantité résiduelle à la vente	Cours de Référence
---------	-------	-------------------------------	---------------------	--------------------------------	--------------------

QUANTITES RESIDUELLES
MARCHE DES OBLIGATIONS

Symbole	Titre	Quantité résiduelle à l'achat	Cours Achat / Vente	Quantité résiduelle à la vente	Cours de Référence
ORGT.O1	ORAGROUP 6.75% 2013-2019		/ 9,900	30	9 999
SIFC.O1	SIFCA 6.90% 2013-2021		/		10 000
EOM.O1	ETAT DU MALI 6.20% 2016-2023		/		8 333
EOM.O2	Etat du Mali 6.50% 2017-2024	10	10,000		10 000
EOS.O4	ETAT SENEGAL 6.70% 2012-2019		/		4 000
EOS.O5	ETAT SENEGAL 6.50% 2013-2023		/		10 000
EOS.O6	ETAT SENEGAL 6.50% 2014-2021		/ 7,175	500	7 000
EOS.O7	ETAT SENEGAL 6.30% 2015-2025		/ 10,000	66 098	10 000
TPTG.O1	TPTG 6,90% 2018-2023		/ 10,000	38	10 000
TPCI.O21	TPCI 6% 2016-2028		/ 10,000	30	10 000
TPCI.O22	TPCI 5.90% 2016-2026		/		10 000
TPCI.O23	TPCI 5.90% 2016-2026		/		10 000
TPCI.O24	TPCI 6.25% 2017-2029		/		9 990
TPCI.O25	TPCI 5,95% 2017-2024 A		/		9 999
TPCI.O26	TPCI 5,95% 2017-2024 B		/		10 000
TPCI.O15	TPCI 6.30% 2013-2018		/		10 000
TPCI.O16	TPCI 6.55% 2014-2022		/		10 000
TPCI.O17	TPCI 3% 2014-2024		/		10 000
TPCI.O18	TPCI 5.85% 2014-2021		/		10 000
TPCI.O19	TPCI 5.99% 2015-2025		/		10 000
TPCI.O20	TPCI 5.85% 2015-2022		/ 10,000	241	10 000
TPBF.O3	TPBF 6,50% 2013-2020		/		10 000
TPBF.O4	TPBF 6.50% 2017-2027		/ 10,000	100	10 000
TPBF.O5	TPBF 6,50% 2017-2024		/ 10,000	97	10 000
TPBF.O6	TPBF 6.50% 2018-2025		/		10 000
TPBJ.O1	TPBJ 6.50% 2017-2027		/ 9,950	750	10 000
TPBJ.O2	TPBJ 6.50% 2018-2025		/		10 000
BIDC.O3	BIDC-EBID 6.50% 2014-2021		/		10 000
BIDC.O4	BIDC-EBID 6.10%2017-2027		/		10 000
BOAD.O11	BOAD 5.95% 2012-2019		/		9 950
BOAD.O12	BOAD 5.95% 2014-2021		/ 10,000	4 000	10 000
CRRH.O1	CRRH-UEMOA 6.10% 2012-2022		/		10 000
CRRH.O2	CRRH-UEMOA 6.10% 2012-2024		/		10 000
CRRH.O3	CRRH-UEMOA 6% 2013-2023		/		10 000
CRRH.O4	CRRH-UEMOA 6% 2014-2024		/		9 950
CRRH.O5	CRRH-UEMOA 5.85% 2015-2025		/		10 000
CRRH.O6	CRRH-UEMOA 5.85% 2016-2026		/ 9,583	5 100	10 000
CRRH.O7	CRRH-UEMOA 5.95% 2017-2029	2 500	8,864.28 / 9,183.39	5 000	9 583
SHAF.O3	SHELTER AFRIQUE 6.6% 2014-2021		/ 4,950	30	4 950

SUKUK ET TITRES ASSIMILES

Symbole	Titre	Quantité résiduelle à l'achat	Cours Achat / Vente	Quantité résiduelle à la vente	Cours de Référence
SUKCI.S1	SUKUK CI 5.75% 2015-2020		/		10 000
SUKCI.S2	SUKUK CI 5.75% 2016-2023		/		10 000
SUKSN.S2	SUKUK SN 6% 2016-2026		/		10 000
SUKTG.S1	SUKUK TG 6.5% 2016-2026		/		10 000

CALENDRIER DES ASSEMBLEES GENERALES

ANNEE : 2018

Société	Nature	Date	Heure	Lieu
BANK OF AFRICA NG	Mixte	02/11/2018	10:00:00	Centre de formation de la BOA-NIGER (sise à BOA-Siège)
CORIS BANK INTERNATIONAL	Extraordinaire	29/08/2018	09:00:00	Hôtel SOPATEL Silmandé SA
MOVIS CI	Extraordinaire	26/07/2018	11:00:00	Amphithéâtre de l'immeuble CRRAE-UEMOA Sise au Plateau, Immeuble Versus Bank
MOVIS CI	Ordinaire	26/07/2018	09:30:00	Amphithéâtre de l'immeuble CRRAE-UEMOA Sise au Plateau, Immeuble Versus Bank
SMB	Mixte	05/07/2018	09:30:00	Amphithéâtre de la CGECI (La Maison de l'Entreprise) sis à Abidjan-plateau, à l'angle du boulevard de la République et l'Avenue Lamblin
TRACTAFRIC CI	Mixte	29/06/2018	17:00:00	Siège de TRACTAFRIC MOTORS Zone 3, Km 4, boulevard de Marseille, dans le hall HYUNDAI
SODECI	Ordinaire	27/06/2018	15:30:00	Espace Events sis à Abidjan, Cocody 2 Plateaux, Boulevard Latrille (initialement prévue le 20/06/2018 est reportée au 27/06/2018)
UNILEVER CI	Mixte	27/06/2018	09:30:00	Amphithéâtre de l'immeuble CRRAE-UEMOA Sise au Plateau, Immeuble Versus Bank
AIR LIQUIDE CI	Ordinaire	26/06/2018	10:00:00	Salle de Conférence de la CRRAE-UEMOA
BERNABE CI	Ordinaire	25/06/2018	11:00:00	Maison de l'Entreprise (CGECI), Abidjan-Plateau
NESTLE CI	Ordinaire	25/06/2018	10:00:00	LATRILLE EVENTS
SETAO CI	Ordinaire	22/06/2018	10:00:00	Hôtel TIAMA (Salle EBENE) - Abidjan
SAFCA CI	Ordinaire	22/06/2018	10:00:00	Siège de la société, 1,Rue des Carrossiers, Zone 3 C (Face SOCOCE Treichville)
SITAB	Mixte	21/06/2018	10:30:00	Salle JEWELS de la Maison de l'Entreprise C.G.E.C.I au plateau
SICOR	Ordinaire	21/06/2018	09:30:00	Palm Club Hôtel Abidjan, Cocody, angle Boulevard Latrille - Route du Lycée technique
NEI-CEDA CI	Ordinaire	21/06/2018	10:00:00	Hôtel AZALAI, Boulevard VGE à ABIDJAN
CROWN SIEM CI	Mixte	20/06/2018	09:00:00	Siège de la CGECI, sis à la Maison de l'Entreprise, au Plateau, à l'Angle du Boulevard de la République et de l'Avenue Lamblin
CIE CI	Ordinaire	20/06/2018	10:00:00	Sofitel Abidjan Hôtel Ivoire
TOTAL	Ordinaire	20/06/2018	10:00:00	Salle de conférence de l'hôtel Radisson Blu à Abidjan
TOTAL SENEGAL S.A.	Ordinaire	18/06/2018	15:00:00	Hôtel Terrou-Bi, Corniche Ouest, Boulevard Martin Luther King à Dakar
SGB CI	Mixte	13/06/2018	09:00:00	Amphithéâtre de la CGECI, Plateau Angle du Boulevard de la République et de l'Avenue Lamblin
FILTISAC CI	Ordinaire	08/06/2018	10:00:00	Immeuble CRRAE - UMOA ABIDJAN-Plateau (RCI) - Debut des inscriptions à 9h00
BICI CI	Ordinaire	07/06/2018	11:00:00	CGECI Abidjan
UNIWAX CI	Ordinaire	07/06/2018	10:00:00	Espace Latrille Events, sis à Abidjan, II Plateaux (Carrefour Duncan)
CFAO MOTORS CI	Ordinaire	05/06/2018	10:00:00	Siège social de CFAO MOTORS CI sis à Abidjan, 117, Boulevard de Marseille
SOGB	Ordinaire	05/06/2018	11:00:00	Salle de conférence de l'immeuble CRRAE-UMOA, Abidjan Plateau
NSBC	Ordinaire	30/05/2018	10:00:00	Espace Latrille Event sis à Abidjan-Cocody, Deux Plateaux, Boulevard Latrille, à proximité du Carrefour Duncan
ECOBANK CI	Ordinaire	29/05/2018	10:30:00	Espace Latrille Event sis à Abidjan-Cocody, Deux Plateaux, Boulevard Latrille
ONATEL BF	Mixte	17/05/2018	10:00:00	Royal Beach Hôtel, OUAGADOUGOU - BURKINA FASO
SUCRIVOIRE	Ordinaire	17/05/2018	09:30:00	Auditorium de la CRRAE-UMOA sise à Abidjan-Plateau (Rue Botreau Roussel)
BANK OF AFRICA CI	Mixte	14/05/2018	10:00:00	Locaux du siège social, Angle Avenue Terrasson de Fougères et Rue Gourgas
PALM CI	Ordinaire	09/05/2018	09:30:00	Salle de Conférence de la CRRAE-UEMOA, sise à Abidjan-Plateau
BOLLORE TRANSPORT & LOGISTICS	Ordinaire	09/05/2018	10:00:00	Salle de conférence de l'immeuble CRRAE-UEMOA, sise au Plateau, Avenue Delafosse prolongée, face à l'hôtel PULLMAN à Abidjan
BANK OF AFRICA ML	Mixte	05/05/2018	09:30:00	Grand-Hôtel
SAPH CI	Ordinaire	03/05/2018	09:30:00	Salle de conférence de CRRAE-UMOA (Versus Bank au Plateau)
SOLIBRA	Ordinaire	24/04/2018	10:30:00	Espace CRISTAL 8, rue du chevalier de Clieu, Zone 4 C, Salle PLATINIUM, ABIDJAN

vendredi 26 octobre 2018

ECOBANK TG	Ordinaire	24/04/2018	10:30:00	Salle de Conférence du Centre Panafricain Ecobank, 2365, Boulevard du Mono, Lomé, Togo
VIVO ENERGY CI	Ordinaire	19/04/2018	09:00:00	Espace Latrille Event
SONATEL	Ordinaire	17/04/2018	10:00:00	l'hôtel King Fahd Palace à Dakar
BANK OF AFRICA BN	Ordinaire	12/04/2018	10:00:00	Salle de conférence du BENIN MARINA Hôtel
CORIS BANK INTERNATIONAL	Ordinaire	12/04/2018	09:00:00	Hôtel SOPATEL Silmandé SA
SIB	Mixte	06/04/2018	09:00:00	Maison de l'Entreprise (CGECI), Abidjan-Plateau
BANK OF AFRICA BF	Ordinaire	06/04/2018	10:00:00	Salle de Conférence de OUAGA 2000
BANK OF AFRICA NG	Ordinaire	05/04/2018	10:00:00	Centre de formation de la BOA-NIGER (sise à BOA-Siège)
SICABLE	Ordinaire	03/04/2018	10:00:00	Hôtel AZALAI, Boulevard VGE à ABIDJAN
SERVAIR ABIDJAN CI	Ordinaire	28/03/2018	10:00:00	la salle JEWELS de la CGECI sise au Plateau
BANK OF AFRICA SN	Ordinaire	16/03/2018	10:00:00	Immeuble Elan II, 2eme Etage, Route de Ngor, Zone 12, Almadies à Dakar

L'actualité de la BRVM sur nos plateformes digitales

Infos BRVM

Pour recevoir les informations boursières par SMS, souscrivez :



Côte d'Ivoire : *430#
Bénin : *430*15#



Côte d'Ivoire : #139#
Burkina Faso : *310#



Côte d'Ivoire : *431#
Niger : *512*9#
Togo : *310#

Site web

www.brvm.org

Application Mobile

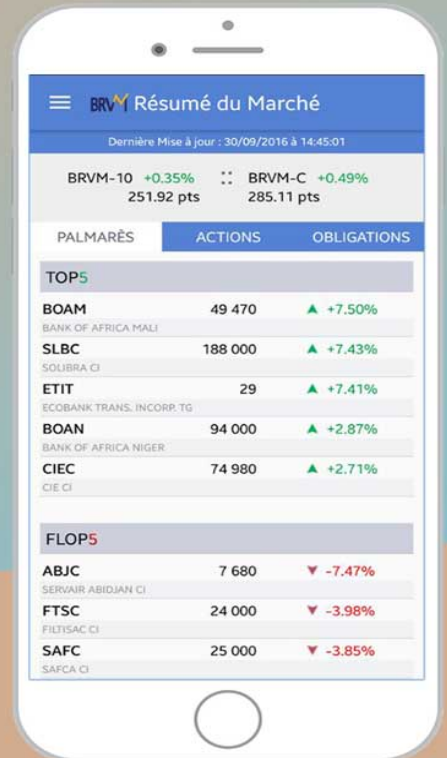

Disponible sur
 Google play

Disponible sur
 App Store



Nous suivre sur :

