

BRVM 10	169,64
Variation Jour	↑ 0,55 %
Variation annuelle	↓ -22,77 %



BULLETIN OFFICIEL DE LA COTE

N° 213

vendredi 9 novembre 2018

Site : www.brvm.org

BRVM Composite	175,27
Variation Jour	↑ 0,44 %
Variation annuelle	↓ -27,89 %

Evolution des indices

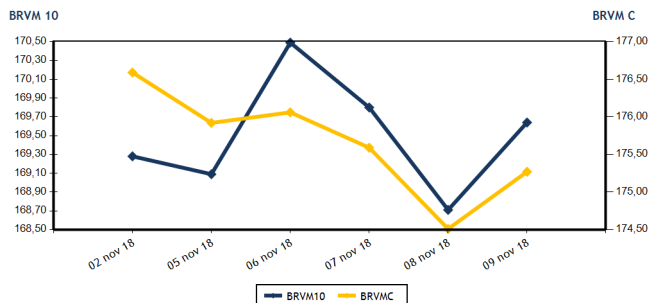

Volumes et valeurs transigés

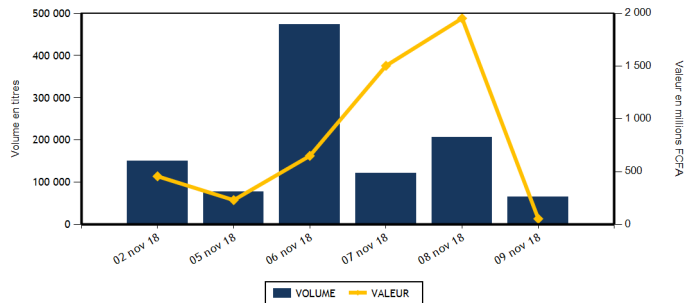

Actions	Niveau	Evol. Jour
Capitalisation boursière (FCFA)	4 929 542 558 565	0,44 %
Volume échangé	64 543	-39,52 %
Valeur transigée (FCFA)	53 114 135	-94,42 %
Nombre de titres transigés	31	-18,42 %
Nombre de titres en hausse	11	0,00 %
Nombre de titres en baisse	9	-43,75 %
Nombre de titres inchangés	11	0,00 %

PLUS FORTES HAUSSES

Titres	Cours	Evol. Jour	Evol. annuelle
NEI-CEDA CI (NEIC)	145	7,41 %	291,89 %
SOGB CI (SOGC)	2 500	6,38 %	-40,48 %
ONATEL BF (ONTBF)	3 850	3,77 %	-19,46 %
BANK OF AFRICA ML (BOAM)	2 420	3,64 %	-53,46 %
BOLLORE (SDSC)	2 380	3,48 %	-52,30 %

INDICES SECTORIELS

Base = 100 au 14 juin 1999	Nombre de sociétés	Valeur	Evol. Jour	Evol. annuelle	Volume	Valeur	PER moyen
BRVM - INDUSTRIE	12	55,43	-0,63 %	-46,18 %	5 765	1 436 910	16,06
BRVM - SERVICES PUBLICS	4	557,01	0,39 %	-21,05 %	1 771	10 526 930	18,05
BRVM - FINANCES	14	61,51	0,15 %	-29,75 %	48 732	26 319 635	6,12
BRVM - TRANSPORT	2	577,28	3,42 %	-52,00 %	46	109 480	9,86
BRVM - AGRICULTURE	5	119,55	2,77 %	-34,84 %	5 400	11 215 220	8,41
BRVM - DISTRIBUTION	7	268,04	0,78 %	-21,27 %	2 729	3 481 960	15,22
BRVM - AUTRES SECTEURS	1	296,13	0,00 %	33,33 %	100	24 000	3,68
BRVM - PETITES CAPITALISATIONS	-	-	-	-	-	-	-

Obligations	Niveau	Evol. Jour
Capitalisation boursière (FCFA)	3 334 179 684 097	0,00 %
Volume échangé	26	-99,97 %
Valeur transigée (FCFA)	257 000	-99,97 %
Nombre de titres transigés	2	0,00 %
Nombre de titres en hausse	0	-100,00 %
Nombre de titres en baisse	0	-
Nombre de titres inchangés	2	100,00 %

PLUS FORTES BAISES

Titres	Cours	Evol. Jour	Evol. annuelle
NESTLE CI (NNTLC)	895	-4,79 %	-52,89 %
BANK OF AFRICA BN (BOAB)	3 400	-2,86 %	-54,36 %
BICI CI (BICC)	3 795	-2,44 %	-55,30 %
UNIWAX CI (UNXC)	2 350	-1,88 %	-44,96 %
BANK OF AFRICA SENEGAL (BOAS)	1 900	-1,55 %	-24,00 %

Indicateurs	1er et 2è Comp.	BRVM PC
PER moyen du marché	11,22	
Taux de rendement moyen du marché	7,76	
Taux de rentabilité moyen du marché	9,40	
Nombre de sociétés cotées	45	
Nombre de lignes obligataires	43	
Volume moyen annuel par séance	5 898,00	
Valeur moyenne annuelle par séance	9 567 948,65	

Indicateurs	1er et 2è Comp.	BRVM PC
Ratio moyen de liquidité	3,03	
Ratio moyen de satisfaction	11,42	
Ratio moyen de tendance	377,31	
Ratio moyen de couverture	26,50	
Taux de rotation moyen du marché	0,01	
Prime de risque du marché	2,91	
Nombre de SGI participantes	23	

Définitions

Volume moyen annuel par séance = Valeur annuel échangé / nombre de séances
 Valeur moyenne annuelle par séance = Valeur annuelle échangée / nombre de séances
 Ratio moyen de liquidité = Moyenne des ratios de liquidité (Titres échangés / Volume des ordres de vente)
 Ratio moyen de satisfaction = Moyenne des ratios de satisfaction (Titres échangés / Volume des ordres d'achat)
 Ratio moyen de tendance = Moyenne des ratios de tendance (Volume des ordres d'achat / Volume des ordres de vente)
 Ratio moyen de couverture = Moyenne des ratios de couverture (Volume des ordres de vente / Volume des ordres d'achat)

Taux moyen de rotation = moyenne des taux de rotation des actions cotées (volume transigé / capi flottante)
 PER moyen du marché = moyenne des PER des actions cotées ayant un PER positif
 Taux de rendement moyen = moyenne des taux de rendement des actions cotées ayant distribué un dividende
 Taux de rentabilité moyen = moyenne des taux de rentabilité des actions cotées
 Prime de risque du marché = (1 / le PER moyen du marché) - le taux de référence actuel des emprunts d'Etat



MARCHE DES ACTIONS

Symbole	Titre	Cours Précédent	Cours du jour Ouv. Clôt.	Variation jour	Séance de cotation Volume Valeur	Cours Référence	Variation de l'année précédente	Dernier dividende payé Montant net Date	Rdt. Net	PER
SECTEUR - INDUSTRIE		55,43	points	↓ -0,63 %						
CABC	SICABLE CI	995	995 995	0,00 %	15 14 925	995	-9,95 %	100,00 31-mai-18	10,05 %	6,01
FTSC	FILTISAC CI	1 800	1 750 1 800	0,00 %	217 388 000	1 800	-63,45 %	161,27 16-août-18	8,96 %	10,19
NEIC	NEI-CEDA CI	135	145 145	7,41 %	5 095 738 775	145	291,89 %	9,00 28-juin-01		3,66
NTLC	NESTLE CI	940	970 895	-4,79 %	120 108 150	895	-52,89 %	31,50 12-août-11		
SEMC	CROWN SIEM CI	12 740	NC NC	0,00 %		12 740	-8,18 %	676,80 29-sept.-17	5,31 %	53,64
SIVC	AIR LIQUIDE CI	470	470 470	0,00 %	298 140 060	470	17,50 %	63,00 29-sept.-17	13,40 %	
SLBC	SOLIBRA CI	56 900	NC NC	0,00 %		56 900	-54,48 %	2 322,00 14-juin-18	4,08 %	22,04
SMBC	SMB CI	18 200	NC NC	0,00 %		18 200	138,85 %	450,00 29-août-18	2,47 %	4,73
STBC	SITAB CI	1 310	NC NC	0,00 %		1 310	-63,61 %	206,20 19-juin-17	15,74 %	
TTRC	TRITURAF CI-Ste en Liquidation	490	SP SP	0,00 %		490	0,00 %	1 440,00 19-juil.-02		
UNLC	UNILEVER CI	7 550	NC NC	0,00 %		7 550	-11,18 %	1 233,00 9-juil.-12		
UNXC	UNIWAX CI	2 395	2 350 2 350	-1,88 %	20 47 000	2 350	-44,96 %	173,70 13-juil.-18	7,39 %	12,15
TOTAL					5 765 1 436 910					16,06
SECTEUR - SERVICES PUBLICS		557,01	points	↑ 0,39 %						
CIEC	CIE CI	1 515	1 515 1 500	-0,99 %	567 853 095	1 500	-28,57 %	31,95 20-juil.-18	2,13 %	42,28
ONTBF	ONATEL BF	3 710	3 750 3 850	3,77 %	862 3 303 200	3 850	-19,46 %	363,96 6-juin-18	9,45 %	9,26
SDCC	SODE CI	3 450	NC NC	0,00 %		3 450	-41,62 %	270,00 29-août-18	7,83 %	11,40
SNTS	SONATEL SN	18 700	18 700 18 700	0,00 %	342 6 370 635	18 700	-20,43 %	1 500,00 23-mai-18	8,02 %	9,25
TOTAL					1 771 10 526 930					18,05
SECTEUR - FINANCES		61,51	points	↑ 0,15 %						
BICC	BICI CI	3 890	3 890 3 795	-2,44 %	740 2 813 050	3 795	-55,30 %	213,56 2-juil.-18	5,63 %	6,81
BOAB	BANK OF AFRICA BN	3 500	3 500 3 400	-2,86 %	461 1 607 400	3 400	-54,36 %	407,00 15-mai-18	11,97 %	4,62
BOABF	BANK OF AFRICA BF	3 500	3 500 3 500	0,00 %	914 3 199 000	3 500	-51,05 %	358,00 7-mai-18	10,23 %	5,11
BOAC	BANK OF AFRICA CI	2 580	2 600 2 600	0,78 %	2 740 7 120 730	2 600	-46,94 %	295,00 6-juin-18	11,35 %	4,79
BOAM	BANK OF AFRICA ML	2 335	2 325 2 420	3,64 %	559 1 344 745	2 420	-53,46 %	290,00 31-mai-18	11,98 %	4,97
BOAN	BANK OF AFRICA NG	3 490	3 400 3 490	0,00 %	115 400 630	3 490	-29,49 %	379,00 31-mai-18	10,86 %	6,23
BOAS	BANK OF AFRICA SENEGAL	1 930	1 905 1 900	-1,55 %	2 396 4 664 190	1 900	-24,00 %	160,00 2-mai-18	8,42 %	4,51
CBIBF	CORIS BANK INTERNATIONAL	7 345	7 350 7 385	0,54 %	379 2 791 740	7 385	-26,15 %	336,00 5-juil.-18	4,55 %	12,08
ECOC	ECOBANK COTE D'IVOIRE	18 000	18 000 18 250	1,39 %	58 1 044 500	18 250	-38,51 %	1 844,00 22-juin-18	10,10 %	7,57
ETIT	ECOBANK TRANS. INCORP. TG	20	20 20	0,00 %	40 300 806 000	20	17,65 %	1,21 28-avr.-17	6,04 %	2,85
NSBC	NSIA BANQUE COTE D'IVOIRE	6 840	NC NC	0,00 %		6 840	-29,19 %	466,10 25-juin-18	6,81 %	8,11
SAFC	SAFCA CI	5 360	NC NC	0,00 %		5 360	-50,83 %	576,00 29-juil.-11		
SGBC	SGB CI	8 395	8 395 8 390	-0,06 %	60 503 450	8 390	-27,36 %	585,00 17-juil.-18	6,97 %	6,59
SIBC	SOCIETE IVOIRIENNE DE BANQUE	2 395	2 420 2 420	1,04 %	10 24 200	2 420	-28,82 %	189,00 8-juin-18	7,81 %	5,37
TOTAL					48 732 26 319 635					6,12
SECTEUR - TRANSPORT		577,28	points	↑ 3,42 %						
SDSC	BOLLORE	2 300	2 380 2 380	3,48 %	46 109 480	2 380	-52,30 %	182,00 30-mai-18	7,65 %	9,86
SVOC	MOVIS CI	2 530	NC NC	0,00 %		2 530	-21,06 %	270,00 5-juil.-99		
TOTAL					46 109 480					9,86

MARCHE DES ACTIONS

Symbole	Titre	Cours Précédent	Cours du jour		Variation jour	Séance de cotation		Cours Référence	Variation de l'année précédente	Dernier dividende payé		Rdt. Net	PER
			Ouv.	Clôt.		Volume	Valeur			Montant net	Date		
SECTEUR - AGRICULTURE		119,55	points		↑	2,77 %							
PALC	PALM CI	2 090	NC	NC	0,00 %			2 090	-62,00 %	253,47	24-sept.-18	12,13 %	3,71
SCRC	SUCRIVOIRE	1 000	1 000	1 000	0,00 %	1 136	1 136 000	1 000	-12,28 %	72,00	28-sept.-18	7,20 %	6,23
SICC	SICOR CI	3 550	NC	NC	0,00 %			3 550	-10,13 %	1 919,00	25-sept.-00		21,18
SOGC	SOGB CI	2 350	2 355	2 500	6,38 %	4 214	9 934 220	2 500	-40,48 %	432,00	23-juil.-18	17,28 %	5,18
SPHC	SAPH CI	2 835	2 900	2 900	2,29 %	50	145 000	2 900	-6,30 %	78,00	27-sept.-18	2,69 %	5,76
TOTAL						5 400	11 215 220						8,41
SECTEUR - DISTRIBUTION		268,04	points		↑	0,78 %							
ABJC	SERVAIR ABIDJAN CI	1 050	1 000	1 045	-0,48 %	89	89 450	1 045	-47,75 %	98,97	20-juin-18	9,47 %	11,49
BNBC	BERNABE CI	2 345	NC	NC	0,00 %			2 345	-24,35 %	63,00	25-juil.-18	2,69 %	7,32
CFAC	CFAO MOTORS CI	620	620	620	0,00 %	402	247 740	620	56,96 %	9,90	27-juil.-18	1,60 %	27,65
PRSC	TRACTAFRIC MOTORS CI	124 995	NC	NC	0,00 %			124 995	-56,69 %	3 839,00	31-août-18	3,07 %	29,30
SHEC	VIVO ENERGY CI	875	870	870	-0,57 %	157	136 590	870	-3,33 %	42,86	23-juil.-18	4,93 %	10,95
TTLC	TOTAL CI	1 550	1 600	1 600	3,23 %	1 018	1 628 800	1 600	-42,45 %	103,45	28-sept.-18	6,47 %	9,67
TTLS	TOTAL SN	1 300	1 290	1 300	0,00 %	1 063	1 379 380	1 300	-31,58 %	56,25	27-juil.-18	4,33 %	10,19
TOTAL						2 729	3 481 960						15,22
AUTRES SECTEURS		296,13	points		→	0,00 %							
STAC	SETAO CI	240	240	240	0,00 %	100	24 000	240	33,33 %				3,68
TOTAL						100	24 000						3,68
TOTAL - Marché des actions						64 543	53 114 135						

MARCHE DES DROITS

Symbole	Titre	Cours Précédent	Cours du jour		Variation jour	Séance de cotation		Cours Référence	Variation depuis l'origine	Parité	Periode de négociation	
			Ouv.	Clôt.		Volume	Valeur				Début	fin
TOTAL												
TOTAL - Marché des droits												

TROISIEME COMPARTIMENT - BRVM PETITES CAPITALISATIONS

Symbole	Titre	Cours Précédent	Cours du jour		Variation jour	Séance de cotation		Cours Référence	Variation depuis l'origine
			Ouv.	Clôt.		Volume	Valeur		
TOTAL									
TOTAL - 3ème Compartiment - BRVM PC									

Légende:
 (d) Ex-dividende
 Cours du jour: Ouv.: Ouverture Clôt.: Clôture Moy.: Moyen
 Mentions : NC: Non Coté Ex-c: Ex-coupon Ex-d: Ex-droit SP: Suspendu Val-T: Valeur Théorique
 PER = Cours / BNPA selon les données disponibles Rdt. Net: Rendement net (DNPA / Cours)
 Comp.: 1 - Premier Compartiment 2 - Second Compartiment 3 - Compartiment de croissance
 Ratio de liquidité = Titres échangés / Volume des ordres de vente
 : Progression de l'indice sectoriel : Stabilité de l'indice sectoriel : Recul de l'indice sectoriel

MARCHE DES OBLIGATIONS

Symbole	Titre	Valeur nominale	Cours Précédent	Cours du jour	Cours Référence	Séance de cotation	Coupon couru	Coupon d'intérêt	Coupon d'intérêt	Eché.	Type Amort
						Volume	Valeur	Période	Montant net		
OBLIGATIONS D'ETAT											
EOM.01	ETAT DU MALI 6.20% 2016-2023	8 333	8 333	NC	8 333		240,63	A	516,65	23-mai-19	ACD
EOM.02	Etat du Mali 6.50% 2017-2024	10 000	10 000	NC	10 000		361,51	A	650,00	20-avr.-19	AC
EOS.04	ETAT SENEGAL 6.70% 2012-2019	4 000	4 000	NC	4 000		242,30	A	268,00	14-déc.-18	ACD
EOS.05	ETAT SENEGAL 6.50% 2013-2023	10 000	10 000	NC	10 000		181,93	S	325,00	29-janv.-19	ACD
EOS.06	ETAT SENEGAL 6.50% 2014-2021	7 000	7 000	NC	7 000		205,24	S	227,50	27-nov.-18	ACD
EOS.07	ETAT SENEGAL 6.30% 2015-2025	10 000	9 999	NC	9 999		289,97	S	317,59	25-nov.-18	ACD
TPBF.03	TPBF 6,50% 2013-2020	10 000	10 000	NC	10 000		289,67	S	325,00	29-nov.-18	ACD
TPBF.04	TPBF 6.50% 2017-2027	10 000	10 000	NC	10 000		179,86	S	327,67	31-janv.-19	ACD
TPBF.05	TPBF 6,50% 2017-2024	10 000	10 000	NC	10 000		236,20	S	325,00	29-déc.-18	ACD
TPBF.06	TPBF 6.50% 2018-2025	10 000	10 000	NC	10 000		279,59	S	325,89	5-déc.-18	ACD
TPBJ.01	TPBJ 6.50% 2017-2027	10 000	10 000	NC	10 000		384,66	A	650,00	7-avr.-19	ACD
TPBJ.02	TPBJ 6.50% 2018-2025	10 000	10 000	10 000	10 000	6	60 000	S	325,00	29-nov.-18	AC
TPCI.015	TPCI 6.30% 2013-2018	10 000	10 000	NC	10 000		273,69	S	315,00	3-déc.-18	ACD
TPCI.016	TPCI 6.55% 2014-2022	10 000	10 000	NC	10 000		310,45	A	655,00	20-mai-19	ACD
TPCI.017	TPCI 3% 2014-2024	10 000	10 000	NC	10 000		117,21	S	150,00	19-déc.-18	ACD
TPCI.018	TPCI 5.85% 2014-2021	10 000	10 000	NC	10 000		228,57	S	292,50	19-déc.-18	ACD
TPCI.019	TPCI 5.99% 2015-2025	10 000	10 000	NC	10 000		293,76	A	599,00	14-mai-19	ACD
TPCI.020	TPCI 5.85% 2015-2022	10 000	10 000	NC	10 000		56,25	S	292,50	5-avr.-19	ACD
TPCI.021	TPCI 6% 2016-2028	10 000	9 850	9 850	9 850	20	197 000	A	600,00	8-avr.-19	ACD
TPCI.022	TPCI 5.90% 2016-2026	10 000	10 000	NC	10 000		237,62	A	590,00	15-juin-19	ACD
TPCI.023	TPCI 5.90% 2016-2026	10 000	10 000	NC	10 000		577,07	A	590,00	17-nov.-18	ACD
TPCI.024	TPCI 6.25% 2017-2029	10 000	10 000	NC	10 000		68,68	S	312,50	31-mars-19	ACD
TPCI.025	TPCI 5,95% 2017-2024 A	10 000	9 999	NC	9 999		26,15	S	297,50	24-avr.-19	ACD
TPCI.026	TPCI 5,95% 2017-2024 B (*)	10 000	10 000	NC	10 000		295,88	S	297,50	10-nov.-18	ACD
TPTG.01	TPTG 6,90% 2018-2023	10 000	9 999	NC	9 999		198,75	S	345,00	26-janv.-19	AC
TOTAL						26	257 000				
OBLIGATIONS REGIONALES											
BIDC.03	BIDC-EBID 6.50% 2014-2021	10 000	10 000	NC	10 000		75,41	S	325,00	28-mars-19	ACD
BIDC.04	BIDC-EBID 6.10% 2017-2027	10 000	10 000	NC	10 000		244,00	A	610,00	16-juin-19	ACD
BOAD.011	BOAD 5.95% 2012-2019	10 000	9 950	NC	9 950		404,27	A	595,00	6-mars-19	ACD
BOAD.012	BOAD 5.95% 2014-2021	10 000	10 000	NC	10 000		518,38	A	595,00	26-déc.-18	ACD
CRRH.01	CRRH-UEMOA 6.10% 2012-2022	10 000	10 000	NC	10 000		145,87	S	305,00	13-févr.-19	AC
CRRH.02	CRRH-UEMOA 6.10% 2012-2024	10 000	10 000	NC	10 000		190,63	S	305,00	17-janv.-19	AC
CRRH.03	CRRH-UEMOA 6% 2013-2023	10 000	10 000	NC	10 000		23,08	S	300,00	26-avr.-19	AC
CRRH.04	CRRH-UEMOA 6% 2014-2024	10 000	9 950	NC	9 950		216,39	S	300,00	30-déc.-18	AC
CRRH.05	CRRH-UEMOA 5.85% 2015-2025	10 000	10 000	NC	10 000		205,15	S	294,90	4-janv.-19	AC
CRRH.06	CRRH-UEMOA 5.85% 2016-2026	10 000	10 000	NC	10 000		205,07	S	292,50	3-janv.-19	ACD
CRRH.07	CRRH-UEMOA 5.95% 2017-2029	9 583	9 183	NC	9 183.39		272,71	S	285,10	17-nov.-18	AC
SHAF.03	SHELTER AFRIQUE 6.6% 2014-2021	5 000	5 000	NC	5 000		66,00	S	166,36	28-févr.-19	ACD
TOTAL						0	0				
OBLIGATIONS PRIVEES											
ORGT.01	ORAGROUP 6.75% 2013-2019	10 000	9 900	NC	9 900		291,39	S	337,50	4-déc.-18	ACD
SIFC.01	SIFCA 6.90% 2013-2021	10 000	10 000	NC	10 000		172,29	A	676,20	8-août-19	ACD
TOTAL						0	0				
SUKUK ET TITRES ASSIMILES											
SUKCI.S1	SUKUK CI 5.75% 2015-2020	10 000	10 000	NC	10 000		214,03	S	292,29	28-déc.-18	AC
SUKCI.S2	SUKUK CI 5.75% 2016-2023	10 000	10 000	NC	10 000		100,62	S	289,10	7-mars-19	ACD
SUKSN.S2	SUKUK SN 6% 2016-2026	10 000	10 000	NC	10 000		176,67	S	306,67	26-janv.-19	ACD
SUKTG.S1	SUKUK TG 6.5% 2016-2026	10 000	10 000	NC	10 000			S		17-août-18	ACD
TOTAL						0	0				
TOTAL - Marché des obligations						26	257 000				

Légende :
 (*) Ex-Coupon couru (** Ex-marge de profits
 Cours du jour: Ouv.: Ouverture Clôt.: Clôture Moy.: Moyen
 Type Amort: Type d'Amortissement IF: In Fine AC: Amortissement Constant AD: Amortissement Dégressif ACD: Amortissement Constant Différé
 Période: Périodicité de paiement des coupons A: Annuelle S: Semestrielle T: Trimestrielle
 Eché.: Échéance de paiement des intérêts
 Mentions: NC: Non Coté Ex-c: Ex-coupon ou Ex-droit SP: Suspendu

INFORMATIONS

OPERATIONS EN COURS

Emetteur	Opération
----------	-----------

AVIS

Entité	N°	Nature	Objet
BRVM	165-2018	Jour férié	Rappel, Jeudi 15 novembre 2018, jour férié
BRVM	166-2018	Jour férié	Horaires de cotation du 14 novembre 2018

COMMUNIQUES

Emetteur	N°	Nature	Objet
CROWN SIEM CI	20181109-3	Rapport d'activités du 1er semestre	Attestation des Commissaires aux comptes sur le rapport d'activités du 1er semestre 2018 - CROWN SIEM CI
CFAO MOTORS CI	20181109-2	Rapport d'activités du 1er semestre	Attestation des Commissaires aux comptes sur le rapport d'activités du 1er semestre 2018 - CFAO MOTORS CI
CFAO MOTORS CI	20181109-1	Rapport d'activités du 1er semestre	Rapport d'activités du 1er semestre 2018 - CFAO MOTORS CI
TOTAL SENEGAL S.A.	20181109	Rapport d'activités du 1er semestre	Attestation des Commissaires aux comptes sur le rapport d'activités du 1er semestre 2018 - TOTAL SN

QUANTITES RESIDUELLES

MARCHE DES ACTIONS

Symbole	Titre	Quantité résiduelle à l'achat	Cours Achat / Vente			Quantité résiduelle à la vente	Cours de Référence
ABJC	SERVAIR ABIDJAN CI	106	1,000	/	1,045	10	1 045
BICC	BICI CI	400	3,795	/	3,800	47	3 795
BNBC	BERNABE CI	4	2,345	/	2,425	42	2 345
BOAB	BANK OF AFRICA BN			/	3,400	140	3 400
BOABF	BANK OF AFRICA BF	105	3,400	/	3,500	169	3 500
BOAC	BANK OF AFRICA CI	447	2,510	/	2,600	7 431	2 600
BOAM	BANK OF AFRICA ML	30	2,400	/	2,420	411	2 420
BOAN	BANK OF AFRICA NG			/	3,490	147	3 490
BOAS	BANK OF AFRICA SENEGAL	799	1,900	/	1,995	669	1 900
CABC	SICABLE CI	107	950	/	995	3 655	995
CBIBF	CORIS BANK INTERNATIONAL			/	7,385	199	7 385
CFAC	CFAO MOTORS CI	619	600	/	620	9 788	620
CIEC	CIE CI	83	1,500	/	1,515	373	1 500
ECOC	ECOBANK COTE D'IVOIRE	5	17,000	/	18,250	9	18 250
ETIT	ECOBANK TRANS. INCORP. TG	439 649	19	/	20	1 056 278	20
FTSC	FILTISAC CI	1	1,700	/	1,800	121	1 800
NEIC	NEI-CEDA CI	12 605	Marché	/			145
NSBC	NSIA BANQUE COTE D'IVOIRE			/	6,790	254	6 840
NTLC	NESTLE CI			/	890	23	895
ONTBF	ONATEL BF	95	3,725	/	3,850	440	3 850
PALC	PALM CI			/	2,090	20	2 090
PRSC	TRACTAFRIC MOTORS CI			/	124,995	16	124 995
SAFC	SAFCA CI			/	5,700	9	5 360
SCRC	SUCRIVOIRE	821	1,000	/	1,035	160	1 000
SDCC	SODE CI			/	3,450	15	3 450
SDSC	BOLLORE	10	2,360	/	2,380	254	2 380
SEMC	CROWN SIEM CI	2	12,700	/	12,740	90	12 740
SGBC	SGB CI	4	8,350	/	8,390	219	8 390
SHEC	VIVO ENERGY CI	8	865	/	870	1 998	870
SIBC	SOCIETE IVOIRIENNE DE BANQUE	97	2,220	/	2,295	5	2 420
SICC	SICOR CI	15	3,550	/			3 550
SIVC	AIR LIQUIDE CI	3	450	/	470	2 171	470
SLBC	SOLIBRA CI	9	56,900	/	56,990	3	56 900
SMBC	SMB CI			/	16,840	1	18 200
SNTS	SONATEL SN	2	18,450	/	18,700	1 239	18 700
SOGC	SOGB CI	10	2,360	/	2,500	279	2 500
SPHC	SAPH CI			/	2,895	91	2 900
STAC	SETAO CI			/	245	186	240
STBC	SITAB CI	1 325	1,310	/	1,350	453	1 310
SVOC	MOVIS CI			/	2,530	106	2 530
TTLC	TOTAL CI	42	1,600	/	1,665	4	1 600
TTLS	TOTAL SN	231	1,260	/	1,300	6 771	1 300
TTRC	TRITURAF CI-Ste en Liquidation			/			490
UNLC	UNILEVER CI			/	7,550	355	7 550
UNXC	UNIWAX CI	28	2,350	/	2,390	50	2 350

QUANTITES RESIDUELLES**MARCHE DES DROITS**

Symbole	Titre	Quantité résiduelle à l'achat	Cours Achat / Vente	Quantité résiduelle à la vente	Cours de Référence
---------	-------	-------------------------------	---------------------	--------------------------------	--------------------

TROISIEME COMPARTIMENT - BRVM PETITES CAPITALISATIONS

Symbole	Titre	Quantité résiduelle à l'achat	Cours Achat / Vente	Quantité résiduelle à la vente	Cours de Référence
---------	-------	-------------------------------	---------------------	--------------------------------	--------------------

QUANTITES RESIDUELLES
MARCHE DES OBLIGATIONS

Symbole	Titre	Quantité résiduelle à l'achat	Cours Achat / Vente	Quantité résiduelle à la vente	Cours de Référence
ORGT.O1	ORAGROUP 6.75% 2013-2019		/		9 900
SIFC.O1	SIFCA 6.90% 2013-2021		/		10 000
EOM.O1	ETAT DU MALI 6.20% 2016-2023		/		8 333
EOM.O2	Etat du Mali 6.50% 2017-2024	10	10,000	/	10 000
EOS.O4	ETAT SENEGAL 6.70% 2012-2019		/		4 000
EOS.O5	ETAT SENEGAL 6.50% 2013-2023		/		10 000
EOS.O6	ETAT SENEGAL 6.50% 2014-2021		/ 7,175	500	7 000
EOS.O7	ETAT SENEGAL 6.30% 2015-2025		/ 10,000	66 139	9 999
TPTG.O1	TPTG 6,90% 2018-2023		/ 10,000	46 883	9 999
TPCI.O21	TPCI 6% 2016-2028		/		9 850
TPCI.O22	TPCI 5.90% 2016-2026		/		10 000
TPCI.O23	TPCI 5.90% 2016-2026		/		10 000
TPCI.O24	TPCI 6.25% 2017-2029		/		10 000
TPCI.O25	TPCI 5,95% 2017-2024 A		/		9 999
TPCI.O26	TPCI 5,95% 2017-2024 B		/		10 000
TPCI.O15	TPCI 6.30% 2013-2018		/		10 000
TPCI.O16	TPCI 6.55% 2014-2022		/		10 000
TPCI.O17	TPCI 3% 2014-2024		/		10 000
TPCI.O18	TPCI 5.85% 2014-2021		/		10 000
TPCI.O19	TPCI 5.99% 2015-2025		/		10 000
TPCI.O20	TPCI 5.85% 2015-2022		/ 10,000	241	10 000
TPBF.O3	TPBF 6,50% 2013-2020		/		10 000
TPBF.O4	TPBF 6.50% 2017-2027		/		10 000
TPBF.O5	TPBF 6,50% 2017-2024		/ 9,900	35	10 000
TPBF.O6	TPBF 6.50% 2018-2025		/ 10,000	45	10 000
TPBJ.O1	TPBJ 6.50% 2017-2027		/ 9,950	766	10 000
TPBJ.O2	TPBJ 6.50% 2018-2025		/ 10,000	569	10 000
BIDC.O3	BIDC-EBID 6.50% 2014-2021		/ 10,000	7 732	10 000
BIDC.O4	BIDC-EBID 6.10%2017-2027		/ 9,800	1 657	10 000
BOAD.O11	BOAD 5.95% 2012-2019		/		9 950
BOAD.O12	BOAD 5.95% 2014-2021		/ 10,000	27 750	10 000
CRRH.O1	CRRH-UEMOA 6.10% 2012-2022		/		10 000
CRRH.O2	CRRH-UEMOA 6.10% 2012-2024		/		10 000
CRRH.O3	CRRH-UEMOA 6% 2013-2023		/		10 000
CRRH.O4	CRRH-UEMOA 6% 2014-2024		/		9 950
CRRH.O5	CRRH-UEMOA 5.85% 2015-2025		/ 10,000	995	10 000
CRRH.O6	CRRH-UEMOA 5.85% 2016-2026		/ 10,000	19 125	10 000
CRRH.O7	CRRH-UEMOA 5.95% 2017-2029		/ 9,583	10 950	9 183
SHAF.O3	SHELTER AFRIQUE 6.6% 2014-2021		/		5 000

SUKUK ET TITRES ASSIMILES

Symbole	Titre	Quantité résiduelle à l'achat	Cours Achat / Vente	Quantité résiduelle à la vente	Cours de Référence
SUKCI.S1	SUKUK CI 5.75% 2015-2020		/ 10,000	50	10 000
SUKCI.S2	SUKUK CI 5.75% 2016-2023		/		10 000
SUKSN.S2	SUKUK SN 6% 2016-2026		/		10 000
SUKTG.S1	SUKUK TG 6.5% 2016-2026		/		10 000

CALENDRIER DES ASSEMBLEES GENERALES

ANNEE : 2018

Société	Nature	Date	Heure	Lieu
UNILEVER CI	Mixte	23/11/2018	09:00:00	Hôtel Belle Côte sis à la Riviera Palmeraie
BANK OF AFRICA NG	Mixte	02/11/2018	10:00:00	Centre de formation de la BOA-NIGER (sise à BOA-Siège)
CORIS BANK INTERNATIONAL	Extraordinaire	29/08/2018	09:00:00	Hôtel SOPATEL Silmandé SA
MOVIS CI	Extraordinaire	26/07/2018	11:00:00	Amphithéâtre de l'immeuble CRRAE-UEMOA Sise au Plateau, Immeuble Versus Bank
MOVIS CI	Ordinaire	26/07/2018	09:30:00	Amphithéâtre de l'immeuble CRRAE-UEMOA Sise au Plateau, Immeuble Versus Bank
SMB	Mixte	05/07/2018	09:30:00	Amphithéâtre de la CGECI (La Maison de l'Entreprise) sis à Abidjan-plateau, à l'angle du boulevard de la République et l'Avenue Lamblin
TRACTAFRIC CI	Mixte	29/06/2018	17:00:00	Siège de TRACTAFRIC MOTORS Zone 3, Km 4, boulevard de Marseille, dans le hall HYUNDAI
SODECI	Ordinaire	27/06/2018	15:30:00	Espace Events sis à Abidjan, Cocody 2 Plateaux, Boulevard Latrille (initialement prévue le 20/06/2018 est reportée au 27/06/2018)
UNILEVER CI	Mixte	27/06/2018	09:30:00	Amphithéâtre de l'immeuble CRRAE-UEMOA Sise au Plateau, Immeuble Versus Bank
AIR LIQUIDE CI	Ordinaire	26/06/2018	10:00:00	Salle de Conférence de la CRRAE-UEMOA
BERNABE CI	Ordinaire	25/06/2018	11:00:00	Maison de l'Entreprise (CGECI), Abidjan-Plateau
NESTLE CI	Ordinaire	25/06/2018	10:00:00	LATRILLE EVENTS
SETAO CI	Ordinaire	22/06/2018	10:00:00	Hôtel TIAMA (Salle EBENE) - Abidjan
SAFCA CI	Ordinaire	22/06/2018	10:00:00	Siège de la société, 1,Rue des Carrossiers, Zone 3 C (Face SOCOCE TreichVille)
SITAB	Mixte	21/06/2018	10:30:00	Salle JEWELS de la Maison de l'Entreprise C.G.E.C.I au plateau
SICOR	Ordinaire	21/06/2018	09:30:00	Palm Club Hôtel Abidjan, Cocody, angle Boulevard Latrille - Route du Lycée technique
NEI-CEDA CI	Ordinaire	21/06/2018	10:00:00	Hôtel AZALAI, Boulevard VGE à ABIDJAN
CROWN SIEM CI	Mixte	20/06/2018	09:00:00	Siège de la CGECI, sis à la Maison de l'Entreprise, au Plateau, à l'Angle du Boulevard de la République et de l'Avenue Lamblin
CIE CI	Ordinaire	20/06/2018	10:00:00	Sofitel Abidjan Hôtel Ivoire
TOTAL	Ordinaire	20/06/2018	10:00:00	Salle de conférence de l'hôtel Radisson Blu à Abidjan
TOTAL SENEGAL S.A.	Ordinaire	18/06/2018	15:00:00	Hôtel Terrou-Bi, Corniche Ouest, Boulevard Martin Luther King à Dakar
SGB CI	Mixte	13/06/2018	09:00:00	Amphithéâtre de la CGECI, Plateau Angle du Boulevard de la République et de l'Avenue Lamblin
FILTISAC CI	Ordinaire	08/06/2018	10:00:00	Immeuble CRRAE - UMOA ABIDJAN-Plateau (RCI) - Debut des inscriptions à 9h00
BICI CI	Ordinaire	07/06/2018	11:00:00	CGECI Abidjan
UNIWAX CI	Ordinaire	07/06/2018	10:00:00	Espace Latrille Events, sis à Abidjan, II Plateaux (Carrefour Duncan)
CFAO MOTORS CI	Ordinaire	05/06/2018	10:00:00	Siège social de CFAO MOTORS CI sis à Abidjan, 117, Boulevard de Marseille
SOGB	Ordinaire	05/06/2018	11:00:00	Salle de conférence de l'immeuble CRRAE-UMOA, Abidjan Plateau
NSBC	Ordinaire	30/05/2018	10:00:00	Espace Latrille Event sis à Abidjan-Cocody, Deux Plateaux, Boulevard Latrille, à proximité du Carrefour Duncan
ECOBANK CI	Ordinaire	29/05/2018	10:30:00	Espace Latrille Event sis à Abidjan-Cocody, Deux Plateaux, Boulevard Latrille
ONATEL BF	Mixte	17/05/2018	10:00:00	Royal Beach Hôtel, OUAGADOUGOU - BURKINA FASO
SUCRIVOIRE	Ordinaire	17/05/2018	09:30:00	Auditorium de la CRRAE-UMOA sise à Abidjan-Plateau (Rue Botreau Roussel)
BANK OF AFRICA CI	Mixte	14/05/2018	10:00:00	Locaux du siège social, Angle Avenue Terrasson de Fougères et Rue Gourgas
PALM CI	Ordinaire	09/05/2018	09:30:00	Salle de Conférence de la CRRAE-UEMOA, sise à Abidjan-Plateau
BOLLORE TRANSPORT & LOGISTICS	Ordinaire	09/05/2018	10:00:00	Salle de conférence de l'immeuble CRRAE-UEMOA, sise au Plateau, Avenue Delafosse prolongée, face à l'hôtel PULLMAN à Abidjan
BANK OF AFRICA ML	Mixte	05/05/2018	09:30:00	Grand-Hôtel
SAPH CI	Ordinaire	03/05/2018	09:30:00	Salle de conférence de CRRAE-UMOA (Versus Bank au Plateau)

vendredi 9 novembre 2018

SOLIBRA	Ordinaire	24/04/2018	10:30:00	Espace CRISTAL 8, rue du chevalier de Clieu, Zone 4 C, Salle PLATINIUM, ABIDJAN
ECOBANK TG	Ordinaire	24/04/2018	10:30:00	Salle de Conférence du Centre Panafricain Ecobank, 2365, Boulevard du Mono, Lomé, Togo
VIVO ENERGY CI	Ordinaire	19/04/2018	09:00:00	Espace Latrille Event
SONATEL	Ordinaire	17/04/2018	10:00:00	l'hôtel King Fahd Palace à Dakar
BANK OF AFRICA BN	Ordinaire	12/04/2018	10:00:00	Salle de conférence du BENIN MARINA Hôtel
CORIS BANK INTERNATIONAL	Ordinaire	12/04/2018	09:00:00	Hôtel SOPATEL Silmandé SA
SIB	Mixte	06/04/2018	09:00:00	Maison de l'Entreprise (CGECI), Abidjan-Plateau
BANK OF AFRICA BF	Ordinaire	06/04/2018	10:00:00	Salle de Conférence de OUAGA 2000
BANK OF AFRICA NG	Ordinaire	05/04/2018	10:00:00	Centre de formation de la BOA-NIGER (sise à BOA-Siège)
SICABLE	Ordinaire	03/04/2018	10:00:00	Hôtel AZALAI, Boulevard VGE à ABIDJAN
SERVAIR ABIDJAN CI	Ordinaire	28/03/2018	10:00:00	la salle JEWELS de la CGECI sise au Plateau
BANK OF AFRICA SN	Ordinaire	16/03/2018	10:00:00	Immeuble Elan II, 2eme Etage, Route de Ngor, Zone 12, Almadies à Dakar

L'actualité de la BRVM sur nos plateformes digitales

Infos BRVM

Pour recevoir les informations boursières par SMS, souscrivez :



Côte d'Ivoire : *430#
Bénin : *430*15#



Côte d'Ivoire : #139#
Burkina Faso : *310#



Côte d'Ivoire : *431#
Niger : *512*9#
Togo : *310#

Site web

www.brvm.org



Application Mobile

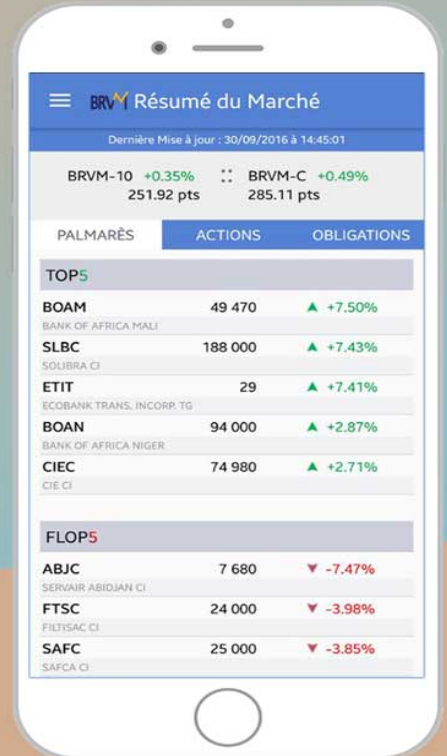

Disponible sur
 Google play

Disponible sur
 App Store

Nous suivre sur :

