

BRVM 10	167,58
Variation Jour	↓ -0,11 %
Variation annuelle	↓ -23,71 %



BULLETIN OFFICIEL DE LA COTE

N° 216

mercredi 14 novembre 2018

Site : www.brvm.org

BRVM Composite	173,20
Variation Jour	↑ 0,15 %
Variation annuelle	↓ -28,74 %

Evolution des indices

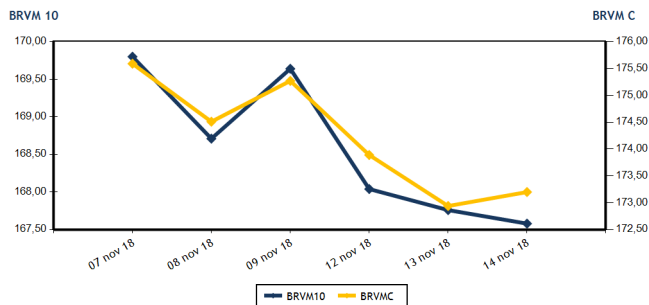

Volumes et valeurs transigés

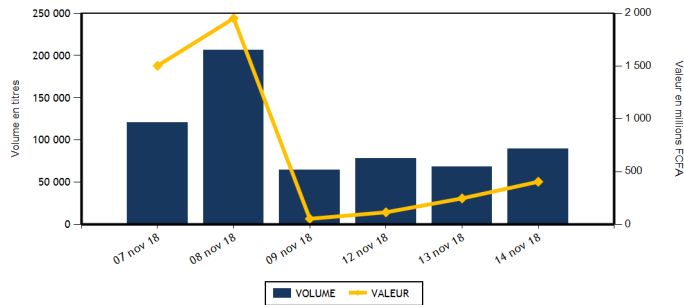

Actions	Niveau	Evol. Jour
Capitalisation boursière (FCFA)	4 871 252 765 825	0,15 %
Volume échangé	70 716	4,67 %
Valeur transigée (FCFA)	216 010 880	-9,17 %
Nombre de titres transigés	31	-16,22 %
Nombre de titres en hausse	10	25,00 %
Nombre de titres en baisse	8	-63,64 %
Nombre de titres inchangés	13	85,71 %

PLUS FORTES HAUSES

Titres	Cours	Evol. Jour	Evol. annuelle
BANK OF AFRICA SENEGAL (BOAS)	1 980	7,32 %	-20,80 %
BANK OF AFRICA NG (BOAN)	3 695	7,10 %	-25,35 %
BANK OF AFRICA BF (BOABF)	3 400	6,25 %	-52,45 %
BANK OF AFRICA BN (BOAB)	3 485	5,77 %	-53,22 %
SUCRIVOIRE (SCRC)	980	3,16 %	-14,04 %

INDICES SECTORIELS

Base = 100 au 14 juin 1999	Nombre de sociétés	Valeur	Evol. Jour	Evol. annuelle	Volume	Valeur	PER moyen
BRVM - INDUSTRIE	12	54,81	0,35 %	-46,79 %	1 948	2 258 985	16,02
BRVM - SERVICES PUBLICS	4	556,94	0,02 %	-21,06 %	10 235	160 346 415	18,39
BRVM - FINANCES	14	60,43	0,63 %	-30,98 %	54 722	49 109 470	6,11
BRVM - TRANSPORT	2	568,92	0,00 %	-52,69 %	65	152 425	9,71
BRVM - AGRICULTURE	5	115,26	-0,11 %	-37,18 %	1 654	1 696 085	8,27
BRVM - DISTRIBUTION	7	255,91	-1,38 %	-24,83 %	2 092	2 447 500	14,75
BRVM - AUTRES SECTEURS	1	296,13	0,00 %	33,33 %	0	0	3,68
BRVM - PETITES CAPITALISATIONS	-	-	-	-	-	-	-

Obligations	Niveau	Evol. Jour
Capitalisation boursière (FCFA)	3 333 286 745 961	-0,03 %
Volume échangé	18 845	1 959,56 %
Valeur transigée (FCFA)	188 435 865	1 959,41 %
Nombre de titres transigés	6	500,00 %
Nombre de titres en hausse	1	0,00 %
Nombre de titres en baisse	1	-
Nombre de titres inchangés	4	-

PLUS FORTES BAISES

Titres	Cours	Evol. Jour	Evol. annuelle
SERVAIR ABIDJAN CI (ABJC)	1 000	-4,76 %	-50,00 %
CFAO MOTORS CI (CFAC)	575	-3,36 %	45,57 %
FILTISAC CI (FTSC)	1 700	-2,86 %	-65,48 %
PALM CI (PALC)	1 900	-2,56 %	-65,45 %
SGB CI (SIBC)	8 020	-2,20 %	-30,56 %

Indicateurs	1er et 2è Comp.	BRVM PC
PER moyen du marché	11,13	
Taux de rendement moyen du marché	7,87	
Taux de rentabilité moyen du marché	9,31	
Nombre de sociétés cotées	45	
Nombre de lignes obligataires	43	
Volume moyen annuel par séance	5 826,00	
Valeur moyenne annuelle par séance	9 472 506,90	

Indicateurs	1er et 2è Comp.	BRVM PC
Ratio moyen de liquidité	6,01	
Ratio moyen de satisfaction	12,74	
Ratio moyen de tendance	212,13	
Ratio moyen de couverture	47,14	
Taux de rotation moyen du marché	0,01	
Prime de risque du marché	2,98	
Nombre de SGI participantes	23	

Définitions

Volume moyen annuel par séance = Valeur annuel échangé / nombre de séances
 Valeur moyenne annuelle par séance = Valeur annuelle échangée / nombre de séances
 Ratio moyen de liquidité = Moyenne des ratios de liquidité (Titres échangés / Volume des ordres de vente)
 Ratio moyen de satisfaction = Moyenne des ratios de satisfaction (Titres échangés / Volume des ordres d'achat)
 Ratio moyen de tendance = Moyenne des ratios de tendance (Volume des ordres d'achat / Volume des ordres de vente)
 Ratio moyen de couverture = Moyenne des ratios de couverture (Volume des ordres de vente / Volume des ordres d'achat)

Taux moyen de rotation = moyenne des taux de rotation des actions cotées (volume transigé / capi flottante)
 PER moyen du marché = moyenne des PER des actions cotées ayant un PER positif
 Taux de rendement moyen = moyenne des taux de rendement des actions cotées ayant distribué un dividende
 Taux de rentabilité moyen = moyenne des taux de rentabilité des actions cotées
 Prime de risque du marché = (1 / le PER moyen du marché) - le taux de référence actuel des emprunts d'Etat



BRVM - BOURSE REGIONALE DES VALEURS MOBILIERES
 BRVM - Société Anonyme au capital de 3.062.040.000 CFA - RC : CI - ABJ - 1997 - B - 208435 - CC : 9819725 - E
 Siège Social : Abidjan - CÔTE D'IVOIRE. Adresse : 18, Rue Joseph ANOMA (Rue des Banques) - Abidjan
 Tél : +225 20 32 66 85 / 86, Fax : +225 20 32 66 84, Mail : brvm@brvm.org, Site Web : www.brvm.org

MARCHE DES ACTIONS

Symbole	Titre	Cours Précédent	Cours du jour		Variation jour	Séance de cotation		Cours Référence	Variation de l'année précédente	Dernier dividende payé		Rdt. Net	PER
			Ouv.	Clôt.		Volume	Valeur			Montant net	Date		
SECTEUR - INDUSTRIE		54,81	points		↑				0,35 %				
CABC	SICABLE CI	995	NC	NC	0,00 %			995	-9,95 %	100,00	31-mai-18	10,05 %	6,01
FTSC	FILTISAC CI	1 750	1 665	1 700	-2,86 %	649	1 081 710	1 700	-65,48 %	161,27	16-août-18	9,49 %	9,62
NEIC	NEI-CEDA CI	165	NC	NC	0,00 %			165	345,95 %	9,00	28-juin-01		4,17
NTLC	NESTLE CI	895	890	895	0,00 %	210	186 950	895	-52,89 %	31,50	12-août-11		
SEMC	CROWN SIEM CI	12 740	NC	NC	0,00 %			12 740	-8,18 %	676,80	29-sept.-17	5,31 %	53,64
SIVC	AIR LIQUIDE CI	470	470	470	0,00 %	1 069	502 430	470	17,50 %	63,00	29-sept.-17	13,40 %	
SLBC	SOLIBRA CI	56 000	56 000	56 995	1,78 %	8	448 995	56 995	-54,40 %	2 322,00	14-juin-18	4,07 %	22,07
SMBC	SMB CI	16 800	NC	NC	0,00 %			16 800	120,47 %	450,00	29-août-18	2,68 %	4,36
STBC	SITAB CI	1 310	NC	NC	0,00 %			1 310	-63,61 %	206,20	19-juin-17	15,74 %	
TTRC	TRITURAF CI-Ste en Liquidation	490	SP	SP	0,00 %			490	0,00 %	1 440,00	19-juil.-02		
UNLC	UNILEVER CI	7 550	7 550	7 550	0,00 %	2	15 100	7 550	-11,18 %	1 233,00	9-juil.-12		
UNXC	UNIWAX CI	2 380	2 380	2 380	0,00 %	10	23 800	2 380	-44,26 %	173,70	13-juil.-18	7,30 %	12,30
TOTAL						1 948	2 258 985						16,02
SECTEUR - SERVICES PUBLICS		556,94	points		↑				0,02 %				
CIEC	CIE CI	1 550	1 500	1 545	-0,32 %	60	90 450	1 545	-26,43 %	31,95	20-juil.-18	2,07 %	43,54
ONTBF	ONATEL BF	3 790	3 800	3 800	0,26 %	1 880	7 157 550	3 800	-20,50 %	363,96	6-juin-18	9,58 %	9,14
SDCC	SOODE CI	3 515	3 515	3 515	0,00 %	90	316 350	3 515	-40,52 %	270,00	29-août-18	7,68 %	11,62
SNTS	SONATEL SN	18 700	18 700	18 700	0,00 %	8 205	152 782 065	18 700	-20,43 %	1 500,00	23-mai-18	8,02 %	9,25
TOTAL						10 235	160 346 415						18,39
SECTEUR - FINANCES		60,43	points		↑				0,63 %				
BICC	BICI CI	4 000	4 000	4 000	0,00 %	1 014	4 058 000	4 000	-52,89 %	213,56	2-juil.-18	5,34 %	7,18
BOAB	BANK OF AFRICA BN	3 295	3 295	3 485	5,77 %	1 025	3 401 530	3 485	-53,22 %	407,00	15-mai-18	11,68 %	4,74
BOABF	BANK OF AFRICA BF	3 200	3 195	3 400	6,25 %	393	1 279 895	3 400	-52,45 %	358,00	7-mai-18	10,53 %	4,97
BOAC	BANK OF AFRICA CI	2 500	2 500	2 500	0,00 %	4 424	10 568 520	2 500	-48,98 %	295,00	6-juin-18	11,80 %	4,61
BOAM	BANK OF AFRICA ML	2 270	2 295	2 295	1,10 %	260	592 450	2 295	-55,87 %	290,00	31-mai-18	12,64 %	4,71
BOAN	BANK OF AFRICA NG	3 450	3 490	3 695	7,10 %	383	1 331 630	3 695	-25,35 %	379,00	31-mai-18	10,26 %	6,59
BOAS	BANK OF AFRICA SENEGAL	1 845	1 825	1 980	7,32 %	646	1 174 525	1 980	-20,80 %	160,00	2-mai-18	8,08 %	4,70
CBIBF	CORIS BANK INTERNATIONAL	7 400	7 450	7 400	0,00 %	7	52 065	7 400	-26,00 %	336,00	5-juil.-18	4,54 %	12,10
ECOC	ECOBANK COTE D'IVOIRE	18 000	NC	NC	0,00 %			18 000	-39,35 %	1 844,00	22-juin-18	10,24 %	7,46
ETIT	ECOBANK TRANS. INCORP. TG	19	19	19	0,00 %	41 147	781 890	19	11,76 %	1,21	28-avr.-17	6,36 %	2,71
NSBC	NSIA BANQUE COTE D'IVOIRE	6 840	6 400	6 795	-0,66 %	3 040	20 236 645	6 795	-29,66 %	466,10	25-juin-18	6,86 %	8,06
SAFC	SAFCA CI	5 360	NC	NC	0,00 %			5 360	-50,83 %	576,00	29-juil.-11		
SGBC	SGB CI	8 200	8 195	8 020	-2,20 %	56	449 995	8 020	-30,56 %	585,00	17-juil.-18	7,29 %	6,30
SIBC	SOCIETE IVOIRIENNE DE BANQUE	2 350	2 200	2 400	2,13 %	2 327	5 182 325	2 400	-29,41 %	189,00	8-juin-18	7,88 %	5,33
TOTAL						54 722	49 109 470						6,11
SECTEUR - TRANSPORT		568,92	points		→				0,00 %				
SDSC	BOLLORE	2 345	2 345	2 345	0,00 %	65	152 425	2 345	-53,01 %	182,00	30-mai-18	7,76 %	9,71
SVOC	MOVIS CI	2 530	NC	NC	0,00 %			2 530	-21,06 %	270,00	5-juil.-99		
TOTAL						65	152 425						9,71

MARCHE DES ACTIONS

Symbole	Titre	Cours Précédent	Cours du jour		Variation jour	Séance de cotation		Cours Référence	Variation de l'année précédente	Dernier dividende payé		Rdt. Net	PER
			Ouv.	Clôt.		Volume	Valeur			Montant net	Date		
SECTEUR - AGRICULTURE		115,26	points		↓	-0,11 %							
PALC	PALM CI	1 950	1 995	1 900	-2,56 %	138	264 375	1 900	-65,45 %	253,47	24-sept.-18	13,34 %	3,37
SCRC	SUCRIVOIRE	950	950	980	3,16 %	1 516	1 431 710	980	-14,04 %	72,00	28-sept.-18	7,35 %	6,10
SICC	SICOR CI	3 550	NC	NC	0,00 %			3 550	-10,13 %	1 919,00	25-sept.-00		21,18
SOGC	SOGB CI	2 470	NC	NC	0,00 %			2 470	-41,19 %	432,00	23-juil.-18	17,49 %	5,12
SPHC	SAPH CI	2 800	NC	NC	0,00 %			2 800	-9,53 %	78,00	27-sept.-18	2,79 %	5,56
TOTAL						1 654	1 696 085						8,27
SECTEUR - DISTRIBUTION		255,91	points		↓	-1,38 %							
ABJC	SERVAIR ABIDJAN CI	1 050	1 030	1 000	-4,76 %	30	30 600	1 000	-50,00 %	98,97	20-juin-18	9,90 %	10,99
BNBC	BERNABE CI	2 350	2 350	2 350	0,00 %	10	23 500	2 350	-24,19 %	63,00	25-juil.-18	2,68 %	7,34
CFAC	CFAO MOTORS CI	595	590	575	-3,36 %	466	268 250	575	-45,57 %	9,90	27-juil.-18	1,72 %	25,64
PRSC	TRACTAFRIC MOTORS CI	124 995	NC	NC	0,00 %			124 995	-56,69 %	3 839,00	31-août-18	3,07 %	29,30
SHEC	VIVO ENERGY CI	865	865	850	-1,73 %	378	323 150	850	-5,56 %	42,86	23-juil.-18	5,04 %	10,70
TTLC	TOTAL CI	1 500	1 500	1 500	0,00 %	1 158	1 737 000	1 500	-46,04 %	103,45	28-sept.-18	6,90 %	9,06
TTLS	TOTAL SN	1 290	1 300	1 300	0,78 %	50	65 000	1 300	-31,58 %	56,25	27-juil.-18	4,33 %	10,19
TOTAL						2 092	2 447 500						14,75
AUTRES SECTEURS		296,13	points		→	0,00 %							
STAC	SETAO CI	240	NC	NC	0,00 %			240	33,33 %				3,68
TOTAL						0	0						3,68
TOTAL - Marché des actions						70 716	216 010 880						

MARCHE DES DROITS

Symbole	Titre	Cours Précédent	Cours du jour		Variation jour	Séance de cotation		Cours Référence	Variation depuis l'origine	Parité	Periode de négociation	
			Ouv.	Clôt.		Volume	Valeur				Début	fin
TOTAL												
TOTAL - Marché des droits												

TROISIEME COMPARTIMENT - BRVM PETITES CAPITALISATIONS

Symbole	Titre	Cours Précédent	Cours du jour		Variation jour	Séance de cotation		Cours Référence	Variation depuis l'origine
			Ouv.	Clôt.		Volume	Valeur		
TOTAL									
TOTAL - 3ème Compartiment - BRVM PC									

Légende:
 (d) Ex-dividende
 Cours du jour: Ouv.: Ouverture Clôt.: Clôture Moy.: Moyen
 Mentions : NC: Non Coté Ex-c: Ex-coupon Ex-d: Ex-droit SP: Suspendu Val-T: Valeur Théorique
 PER = Cours / BNPA selon les données disponibles Rdt. Net: Rendement net (DNPA / Cours)
 Comp.: 1 - Premier Compartiment 2 - Second Compartiment 3 - Compartiment de croissance
 Ratio de liquidité = Titres échangés / Volume des ordres de vente
 : Progression de l'indice sectoriel : Stabilité de l'indice sectoriel : Recul de l'indice sectorie

MARCHE DES OBLIGATIONS

Symbole	Titre	Valeur nominale	Cours Précédent	Cours du jour	Cours Référence	Séance de cotation Volume	Coupon couru Valeur	Coupon d'intérêt Période Montant net	Eché.	Type Amort	
OBLIGATIONS D'ETAT											
EOM.O1	ETAT DU MALI 6.20% 2016-2023	8 333	8 333	NC	8 333		247,71	A	516,65	23-mai-19	ACD
EOM.O2	Etat du Mali 6.50% 2017-2024	10 000	10 000	NC	10 000		370,41	A	650,00	20-avr.-19	AC
EOS.O4	ETAT SENEGAL 6.70% 2012-2019	4 000	4 000	NC	4 000		245,97	A	268,00	14-déc.-18	ACD
EOS.O5	ETAT SENEGAL 6.50% 2013-2023	10 000	10 000	NC	10 000		190,76	S	325,00	29-janv.-19	ACD
EOS.O6	ETAT SENEGAL 6.50% 2014-2021	7 000	7 000	NC	7 000		211,43	S	227,50	27-nov.-18	ACD
EOS.O7	ETAT SENEGAL 6.30% 2015-2025	10 000	9 999	NC	9 999		298,60	S	317,59	25-nov.-18	ACD
TPBF.O3	TPBF 6,50% 2013-2020	10 000	10 000	10 000	10 000	18 194	181 940 000	S	325,00	29-nov.-18	ACD
TPBF.O4	TPBF 6.50% 2017-2027	10 000	10 000	NC	10 000		188,77	S	327,67	31-janv.-19	ACD
TPBF.O5	TPBF 6,50% 2017-2024	10 000	10 000	NC	10 000		245,08	S	325,00	29-déc.-18	ACD
TPBF.O6	TPBF 6.50% 2018-2025	10 000	10 000	NC	10 000		288,49	S	325,89	5-déc.-18	ACD
TPBJ.O1	TPBJ 6.50% 2017-2027	10 000	10 000	9 945	9 945	257	2 555 865	A	650,00	7-avr.-19	ACD
TPBJ.O2	TPBJ 6.50% 2018-2025	10 000	10 000	NC	10 000		298,51	S	325,00	29-nov.-18	AC
TPCI.O15	TPCI 6.30% 2013-2018	10 000	10 000	NC	10 000		282,30	S	315,00	3-déc.-18	ACD
TPCI.O16	TPCI 6.55% 2014-2022	10 000	10 000	10 000	10 000	155	1 550 000	A	655,00	20-mai-19	ACD
TPCI.O17	TPCI 3% 2014-2024	10 000	10 000	NC	10 000		121,31	S	150,00	19-déc.-18	ACD
TPCI.O18	TPCI 5.85% 2014-2021	10 000	10 000	NC	10 000		236,56	S	292,50	19-déc.-18	ACD
TPCI.O19	TPCI 5.99% 2015-2025	10 000	10 000	NC	10 000		301,96	A	599,00	14-mai-19	ACD
TPCI.O20	TPCI 5.85% 2015-2022	10 000	10 000	NC	10 000		64,29	S	292,50	5-avr.-19	ACD
TPCI.O21	TPCI 6% 2016-2028	10 000	9 850	NC	9 850		361,64	A	600,00	8-avr.-19	ACD
TPCI.O22	TPCI 5.90% 2016-2026	10 000	10 000	NC	10 000		245,70	A	590,00	15-juin-19	ACD
TPCI.O23	TPCI 5.90% 2016-2026 (*)	10 000	10 000	NC	10 000		585,15	A	590,00	17-nov.-18	ACD
TPCI.O24	TPCI 6.25% 2017-2029	10 000	10 000	NC	10 000		77,27	S	312,50	31-mars-19	ACD
TPCI.O25	TPCI 5,95% 2017-2024 A	10 000	9 999	NC	9 999		34,33	S	297,50	24-avr.-19	ACD
TPCI.O26	TPCI 5,95% 2017-2024 B	10 000	10 000	NC	10 000		6,57	S	297,50	10-mai-19	ACD
TPTG.O1	TPTG 6,90% 2018-2023	10 000	10 000	10 000	10 000	97	970 000	S	345,00	26-janv.-19	AC
TOTAL						18 703	187 015 865				
OBLIGATIONS REGIONALES											
BIDC.O3	BIDC-EBID 6.50% 2014-2021	10 000	10 000	10 000	10 000	139	1 390 000	S	325,00	28-mars-19	ACD
BIDC.O4	BIDC-EBID 6.10% 2017-2027	10 000	10 000	NC	10 000		252,36	A	610,00	16-juin-19	ACD
BOAD.O11	BOAD 5.95% 2012-2019	10 000	9 950	NC	9 950		412,42	A	595,00	6-mars-19	ACD
BOAD.O12	BOAD 5.95% 2014-2021	10 000	10 000	NC	10 000		526,53	A	595,00	26-déc.-18	ACD
CRRH.O1	CRRH-UEMOA 6.10% 2012-2022	10 000	10 000	NC	10 000		154,16	S	305,00	13-févr.-19	AC
CRRH.O2	CRRH-UEMOA 6.10% 2012-2024	10 000	10 000	NC	10 000		198,91	S	305,00	17-janv.-19	AC
CRRH.O3	CRRH-UEMOA 6% 2013-2023	10 000	10 000	NC	10 000		31,32	S	300,00	26-avr.-19	AC
CRRH.O4	CRRH-UEMOA 6% 2014-2024	10 000	9 950	NC	9 950		224,59	S	300,00	30-déc.-18	AC
CRRH.O5	CRRH-UEMOA 5.85% 2015-2025	10 000	10 000	NC	10 000		213,16	S	294,90	4-janv.-19	AC
CRRH.O6	CRRH-UEMOA 5.85% 2016-2026	10 000	10 000	NC	10 000		213,02	S	292,50	3-janv.-19	ACD
CRRH.O7	CRRH-UEMOA 5.95% 2017-2029 (*)	9 583	9 183	NC	9 183.39		280,46	S	285,10	17-nov.-18	AC
SHAF.O3	SHELTER AFRIQUE 6.6% 2014-2021	5 000	5 000	NC	5 000		70,52	S	166,36	28-févr.-19	ACD
TOTAL						139	1 390 000				
OBLIGATIONS PRIVEES											
ORGT.O1	ORAGROUP 6.75% 2013-2019	10 000	9 900	10 000	10 000	3	30 000	S	337,50	4-déc.-18	ACD
SIFC.O1	SIFCA 6.90% 2013-2021	10 000	10 000	NC	10 000		181,56	A	676,20	8-août-19	ACD
TOTAL						3	30 000				
SUKUK ET TITRES ASSIMILES											
SUKCI.S1	SUKUK CI 5.75% 2015-2020	10 000	10 000	NC	10 000		222,01	S	292,29	28-déc.-18	AC
SUKCI.S2	SUKUK CI 5.75% 2016-2023	10 000	10 000	NC	10 000		108,61	S	289,10	7-mars-19	ACD
SUKSN.S2	SUKUK SN 6% 2016-2026	10 000	10 000	NC	10 000		185,00	S	306,67	26-janv.-19	ACD
SUKTG.S1	SUKUK TG 6.5% 2016-2026	10 000	10 000	NC	10 000			S		17-août-18	ACD
TOTAL						0	0				
TOTAL - Marché des obligations						18 845	188 435 865				

Légende :
 (*) Ex-Coupon couru (** Ex-marge de profits (##)Cours de référence amorti / Coupon couru Ex-c
 Cours du jour: Ouv.: Ouverture Clôt.: Clôture Moy.: Moyen
 Type Amort: Type d'Amortissement IF: In Fine AC: Amortissement Constant AD: Amortissement Dégressif ACD: Amortissement Constant Différé
 Période: Périodicité de paiement des coupons A: Annuelle S: Semestrielle T: Trimestrielle
 Eché.: Échéance de paiement des intérêts
 Mentions: NC: Non Coté Ex-c: Ex-coupon ou Ex-droit SP: Suspendu

INFORMATIONS

OPERATIONS EN COURS

Emetteur	Opération
----------	-----------

AVIS

Entité	N°	Nature	Objet
DC/BR	129 - 2018	Paieiment Intérêts	Paieiment des intérêts annuels - TPCI 5,90% 2016-2026

COMMUNIQUES

Emetteur	N°	Nature	Objet
ECOBANK CI	20181114	Communiqué-Avis de Convocation	Avis de convocation à l'Assemblée Générale Mixte - ECOBANK CI

QUANTITES RESIDUELLES

MARCHE DES ACTIONS

Symbole	Titre	Quantité résiduelle à l'achat	Cours Achat / Vente			Quantité résiduelle à la vente	Cours de Référence
ABJC	SERVAIR ABIDJAN CI	42	975	/	1,000	130	1 000
BICC	BICI CI	2	3,900	/	4,000	466	4 000
BNBC	BERNABE CI	8	2,300	/	2,350	19	2 350
BOAB	BANK OF AFRICA BN	81	3,100	/	3,485	117	3 485
BOABF	BANK OF AFRICA BF	365	3,000	/	3,395	50	3 400
BOAC	BANK OF AFRICA CI			/	2,500	687	2 500
BOAM	BANK OF AFRICA ML	16	2,160	/	2,300	115	2 295
BOAN	BANK OF AFRICA NG	3	3,200	/			3 695
BOAS	BANK OF AFRICA SENEGAL	400	1,825	/	1,980	743	1 980
CABC	SICABLE CI	52	950	/	995	3 622	995
CBIBF	CORIS BANK INTERNATIONAL			/	7,400	103	7 400
CFAC	CFAO MOTORS CI			/	575	70	575
CIEC	CIE CI	72	1,500	/	1,545	7	1 545
ECOC	ECOBANK COTE D'IVOIRE	60	16,650	/	17,095	11	18 000
ETIT	ECOBANK TRANS. INCORP. TG	162 889	19	/	20	1 054 574	19
FTSC	FILTISAC CI			/	1,700	29	1 700
NEIC	NEI-CEDA CI	12	Marché	/			165
NSBC	NSIA BANQUE COTE D'IVOIRE			/	6,645	101	6 795
NTLC	NESTLE CI			/	890	23	895
ONTBF	ONATEL BF	1 704	3,790	/	3,845	60	3 800
PALC	PALM CI	92	1,900	/	1,995	2	1 900
PRSC	TRACTAFRIC MOTORS CI			/	124,995	16	124 995
SAFC	SAFCA CI			/	5,760	20	5 360
SCRC	SUCRIVOIRE	56	935	/	980	490	980
SDCC	SOE CI	250	3,515	/	3,700	4	3 515
SDSC	BOLLORE			/	2,345	193	2 345
SEMC	CROWN SIEM CI			/	12,740	76	12 740
SGBC	SGB CI	8	8,020	/	8,195	965	8 020
SHEC	VIVO ENERGY CI	160	840	/	850	352	850
SIBC	SOCIETE IVOIRIENNE DE BANQUE	10	2,180	/	2,400	846	2 400
SICC	SICOR CI	15	3,550	/			3 550
SIVC	AIR LIQUIDE CI	3	470	/	495	2 836	470
SLBC	SOLIBRA CI	26	56,000	/	57,000	1	56 995
SMBC	SMB CI			/	16,800	10	16 800
SNTS	SONATEL SN	12	18,310	/	18,700	5 437	18 700
SOGC	SOGB CI	15	2,355	/	2,470	22	2 470
SPHC	SAPH CI			/	2,745	49	2 800
STAC	SETAO CI			/	235	1 000	240
STBC	SITAB CI	1 004	1,290	/			1 310
SVOC	MOVIS CI			/	2,525	40	2 530
TTLC	TOTAL CI	30	1,420	/	1,540	3 171	1 500
TTLS	TOTAL SN	230	1,295	/	1,300	4 139	1 300
TTRC	TRITURAF CI-Ste en Liquidation			/			490
UNLC	UNILEVER CI	1	6,985	/	7,550	353	7 550
UNXC	UNIWAX CI	10	2,370	/	2,380	140	2 380

QUANTITES RESIDUELLES**MARCHE DES DROITS**

Symbole	Titre	Quantité résiduelle à l'achat	Cours Achat / Vente	Quantité résiduelle à la vente	Cours de Référence
---------	-------	-------------------------------	---------------------	--------------------------------	--------------------

TROISIEME COMPARTIMENT - BRVM PETITES CAPITALISATIONS

Symbole	Titre	Quantité résiduelle à l'achat	Cours Achat / Vente	Quantité résiduelle à la vente	Cours de Référence
---------	-------	-------------------------------	---------------------	--------------------------------	--------------------

QUANTITES RESIDUELLES
MARCHE DES OBLIGATIONS

Symbole	Titre	Quantité résiduelle à l'achat	Cours Achat / Vente	Quantité résiduelle à la vente	Cours de Référence
ORGT.O1	ORAGROUP 6.75% 2013-2019		/		10 000
SIFC.O1	SIFCA 6.90% 2013-2021		/		10 000
EOM.O1	ETAT DU MALI 6.20% 2016-2023		/		8 333
EOM.O2	Etat du Mali 6.50% 2017-2024		/		10 000
EOS.O4	ETAT SENEGAL 6.70% 2012-2019		/		4 000
EOS.O5	ETAT SENEGAL 6.50% 2013-2023		/		10 000
EOS.O6	ETAT SENEGAL 6.50% 2014-2021		/ 7,175	500	7 000
EOS.O7	ETAT SENEGAL 6.30% 2015-2025		/ 10,000	66 139	9 999
TPTG.O1	TPTG 6,90% 2018-2023		/		10 000
TPCI.O21	TPCI 6% 2016-2028		/		9 850
TPCI.O22	TPCI 5.90% 2016-2026		/		10 000
TPCI.O23	TPCI 5.90% 2016-2026		/		10 000
TPCI.O24	TPCI 6.25% 2017-2029		/		10 000
TPCI.O25	TPCI 5,95% 2017-2024 A		/		9 999
TPCI.O26	TPCI 5,95% 2017-2024 B		/		10 000
TPCI.O15	TPCI 6.30% 2013-2018		/		10 000
TPCI.O16	TPCI 6.55% 2014-2022		/		10 000
TPCI.O17	TPCI 3% 2014-2024		/		10 000
TPCI.O18	TPCI 5.85% 2014-2021		/		10 000
TPCI.O19	TPCI 5.99% 2015-2025		/		10 000
TPCI.O20	TPCI 5.85% 2015-2022		/ 10,000	241	10 000
TPBF.O3	TPBF 6,50% 2013-2020		/		10 000
TPBF.O4	TPBF 6.50% 2017-2027		/		10 000
TPBF.O5	TPBF 6,50% 2017-2024		/ 9,900	35	10 000
TPBF.O6	TPBF 6.50% 2018-2025		/ 10,000	45	10 000
TPBJ.O1	TPBJ 6.50% 2017-2027		/ 9,950	766	9 945
TPBJ.O2	TPBJ 6.50% 2018-2025		/		10 000
BIDC.O3	BIDC-EBID 6.50% 2014-2021		/		10 000
BIDC.O4	BIDC-EBID 6.10%2017-2027		/		10 000
BOAD.O11	BOAD 5.95% 2012-2019		/		9 950
BOAD.O12	BOAD 5.95% 2014-2021		/ 10,000	9 000	10 000
CRRH.O1	CRRH-UEMOA 6.10% 2012-2022		/		10 000
CRRH.O2	CRRH-UEMOA 6.10% 2012-2024		/		10 000
CRRH.O3	CRRH-UEMOA 6% 2013-2023		/		10 000
CRRH.O4	CRRH-UEMOA 6% 2014-2024		/		9 950
CRRH.O5	CRRH-UEMOA 5.85% 2015-2025		/		10 000
CRRH.O6	CRRH-UEMOA 5.85% 2016-2026		/ 10,000	19 125	10 000
CRRH.O7	CRRH-UEMOA 5.95% 2017-2029		/ 9,167	9 450	9 183
SHAF.O3	SHELTER AFRIQUE 6.6% 2014-2021		/		5 000

SUKUK ET TITRES ASSIMILES

Symbole	Titre	Quantité résiduelle à l'achat	Cours Achat / Vente	Quantité résiduelle à la vente	Cours de Référence
SUKCI.S1	SUKUK CI 5.75% 2015-2020		/ 10,000	50	10 000
SUKCI.S2	SUKUK CI 5.75% 2016-2023		/		10 000
SUKSN.S2	SUKUK SN 6% 2016-2026		/		10 000
SUKTG.S1	SUKUK TG 6.5% 2016-2026		/		10 000

CALENDRIER DES ASSEMBLEES GENERALES

ANNEE : 2018

Société	Nature	Date	Heure	Lieu
ECOBANK CI	Mixte	04/12/2018	10:00:00	Espace Latrille Events, sis à Abidjan Cocody Deux Plateaux
UNILEVER CI	Mixte	23/11/2018	09:00:00	Hôtel Belle Côte sis à la Riviera Palmeraie
BANK OF AFRICA NG	Mixte	02/11/2018	10:00:00	Centre de formation de la BOA-NIGER (sise à BOA-Siège)
CORIS BANK INTERNATIONAL	Extraordinaire	29/08/2018	09:00:00	Hôtel SOPATEL Silmandé SA
MOVIS CI	Extraordinaire	26/07/2018	11:00:00	Amphithéâtre de l'immeuble CRRAE-UEMOA Sise au Plateau, Immeuble Versus Bank
MOVIS CI	Ordinaire	26/07/2018	09:30:00	Amphithéâtre de l'immeuble CRRAE-UEMOA Sise au Plateau, Immeuble Versus Bank
SMB	Mixte	05/07/2018	09:30:00	Amphithéâtre de la CGECI (La Maison de l'Entreprise) sis à Abidjan-plateau, à l'angle du boulevard de la République et l'Avenue Lamblin
TRACTAFRIC CI	Mixte	29/06/2018	17:00:00	Siège de TRACTAFRIC MOTORS Zone 3, Km 4, boulevard de Marseille, dans le hall HYUNDAI
SODECI	Ordinaire	27/06/2018	15:30:00	Espace Events sis à Abidjan, Cocody 2 Plateaux, Boulevard Latrille (initialement prévue le 20/06/2018 est reportée au 27/06/2018)
UNILEVER CI	Mixte	27/06/2018	09:30:00	Amphithéâtre de l'immeuble CRRAE-UEMOA Sise au Plateau, Immeuble Versus Bank
AIR LIQUIDE CI	Ordinaire	26/06/2018	10:00:00	Salle de Conférence de la CRRAE-UEMOA
BERNABE CI	Ordinaire	25/06/2018	11:00:00	Maison de l'Entreprise (CGECI), Abidjan-Plateau
NESTLE CI	Ordinaire	25/06/2018	10:00:00	LATRILLE EVENTS
SETAO CI	Ordinaire	22/06/2018	10:00:00	Hôtel TIAMA (Salle EBENE) - Abidjan
SAFCA CI	Ordinaire	22/06/2018	10:00:00	Siège de la société, 1,Rue des Carrossiers, Zone 3 C (Face SOCOCE Treichville)
SITAB	Mixte	21/06/2018	10:30:00	Salle JEWELS de la Maison de l'Entreprise C.G.E.C.I au plateau
SICOR	Ordinaire	21/06/2018	09:30:00	Palm Club Hôtel Abidjan, Cocody, angle Boulevard Latrille - Route du Lycée technique
NEI-CEDA CI	Ordinaire	21/06/2018	10:00:00	Hôtel AZALAI, Boulevard VGE à ABIDJAN
CROWN SIEM CI	Mixte	20/06/2018	09:00:00	Siège de la CGECI, sis à la Maison de l'Entreprise, au Plateau, à l'Angle du Boulevard de la République et de l'Avenue Lamblin
CIE CI	Ordinaire	20/06/2018	10:00:00	Sofitel Abidjan Hôtel Ivoire
TOTAL	Ordinaire	20/06/2018	10:00:00	Salle de conférence de l'hôtel Radisson Blu à Abidjan
TOTAL SENEGAL S.A.	Ordinaire	18/06/2018	15:00:00	Hôtel Terrou-Bi, Corniche Ouest, Boulevard Martin Luther King à Dakar
SGB CI	Mixte	13/06/2018	09:00:00	Amphithéâtre de la CGECI, Plateau Angle du Boulevard de la République et de l'Avenue Lamblin
FILTISAC CI	Ordinaire	08/06/2018	10:00:00	Immeuble CRRAE - UMOA ABIDJAN-Plateau (RCI) - Debut des inscriptions à 9h00
BICI CI	Ordinaire	07/06/2018	11:00:00	CGECI Abidjan
UNIWAX CI	Ordinaire	07/06/2018	10:00:00	Espace Latrille Events, sis à Abidjan, II Plateaux (Carrefour Duncan)
CFAO MOTORS CI	Ordinaire	05/06/2018	10:00:00	Siège social de CFAO MOTORS CI sis à Abidjan, 117, Boulevard de Marseille
SOGB	Ordinaire	05/06/2018	11:00:00	Salle de conférence de l'immeuble CRRAE-UMOA, Abidjan Plateau
NSBC	Ordinaire	30/05/2018	10:00:00	Espace Latrille Event sis à Abidjan-Cocody, Deux Plateaux, Boulevard Latrille, à proximité du Carrefour Duncan
ECOBANK CI	Ordinaire	29/05/2018	10:30:00	Espace Latrille Event sis à Abidjan-Cocody, Deux Plateaux, Boulevard Latrille
ONATEL BF	Mixte	17/05/2018	10:00:00	Royal Beach Hôtel, OUAGADOUGOU - BURKINA FASO
SUCRIVOIRE	Ordinaire	17/05/2018	09:30:00	Auditorium de la CRRAE-UMOA sise à Abidjan-Plateau (Rue Botreau Roussel)
BANK OF AFRICA CI	Mixte	14/05/2018	10:00:00	Locaux du siège social, Angle Avenue Terrasson de Fougères et Rue Gourgas
PALM CI	Ordinaire	09/05/2018	09:30:00	Salle de Conférence de la CRRAE-UEMOA, sise à Abidjan-Plateau
BOLLORE TRANSPORT & LOGISTICS	Ordinaire	09/05/2018	10:00:00	Salle de conférence de l'immeuble CRRAE-UEMOA, sise au Plateau, Avenue Delafosse prolongée, face à l'hôtel PULLMAN à Abidjan
BANK OF AFRICA ML	Mixte	05/05/2018	09:30:00	Grand-Hôtel

mercredi 14 novembre 2018

SAPH CI	Ordinaire	03/05/2018	09:30:00	Salle de conférence de CRRAE-UMOA (Versus Bank au Plateau)
SOLIBRA	Ordinaire	24/04/2018	10:30:00	Espace CRISTAL 8, rue du chevalier de Clieu, Zone 4 C, Salle PLATINIUM, ABIDJAN
ECOBANK TG	Ordinaire	24/04/2018	10:30:00	Salle de Conférence du Centre Panafricain Ecobank, 2365, Boulevard du Mono, Lomé, Togo
VIVO ENERGY CI	Ordinaire	19/04/2018	09:00:00	Espace Latrille Event
SONATEL	Ordinaire	17/04/2018	10:00:00	l'hôtel King Fahd Palace à Dakar
BANK OF AFRICA BN	Ordinaire	12/04/2018	10:00:00	Salle de conférence du BENIN MARINA Hôtel
CORIS BANK INTERNATIONAL	Ordinaire	12/04/2018	09:00:00	Hôtel SOPATEL Silmandé SA
SIB	Mixte	06/04/2018	09:00:00	Maison de l'Entreprise (CGECI), Abidjan-Plateau
BANK OF AFRICA BF	Ordinaire	06/04/2018	10:00:00	Salle de Conférence de OUAGA 2000
BANK OF AFRICA NG	Ordinaire	05/04/2018	10:00:00	Centre de formation de la BOA-NIGER (sise à BOA-Siège)
SICABLE	Ordinaire	03/04/2018	10:00:00	Hôtel AZALAI, Boulevard VGE à ABIDJAN
SERVAIR ABIDJAN CI	Ordinaire	28/03/2018	10:00:00	la salle JEWELS de la CGECI sise au Plateau
BANK OF AFRICA SN	Ordinaire	16/03/2018	10:00:00	Immeuble Elan II, 2eme Etage, Route de Ngor, Zone 12, Almadies à Dakar

L'actualité de la BRVM sur nos plateformes digitales

Infos BRVM

Pour recevoir les informations boursières par SMS, souscrivez :



Côte d'Ivoire : *430#
Bénin : *430*15#



Côte d'Ivoire : #139#
Burkina Faso : *310#



Côte d'Ivoire : *431#
Niger : *512*9#
Togo : *310#

Site web

www.brvm.org

Application Mobile

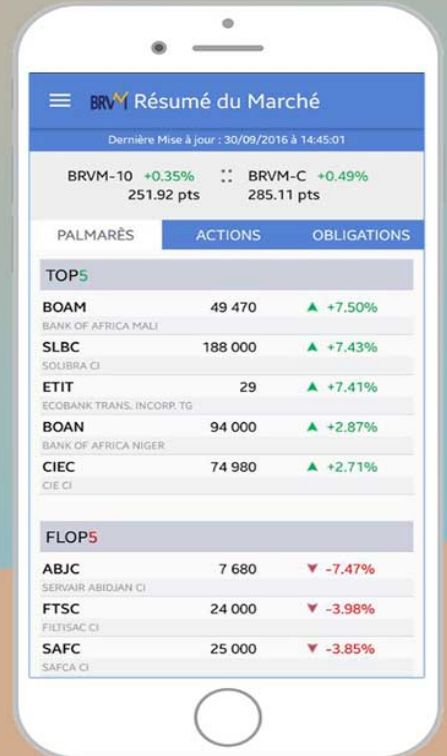

Disponible sur
 Google play

Disponible sur
 App Store



Nous suivre sur :

