

BRVM 10	166,31
Variation Jour	↓ -0,76 %
Variation annuelle	↓ -24,28 %



BULLETIN OFFICIEL DE LA COTE

N° 217

vendredi 16 novembre 2018

Site : www.brvm.org

BRVM Composite	172,34
Variation Jour	↓ -0,50 %
Variation annuelle	↓ -29,10 %

Evolution des indices

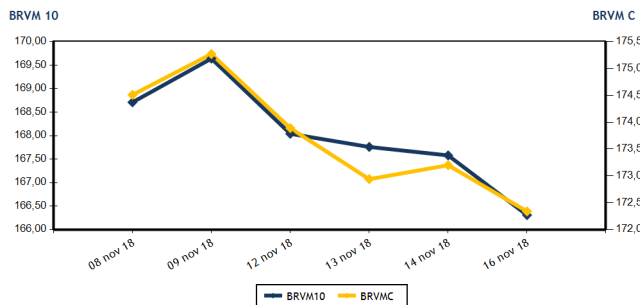

Volumes et valeurs transigés

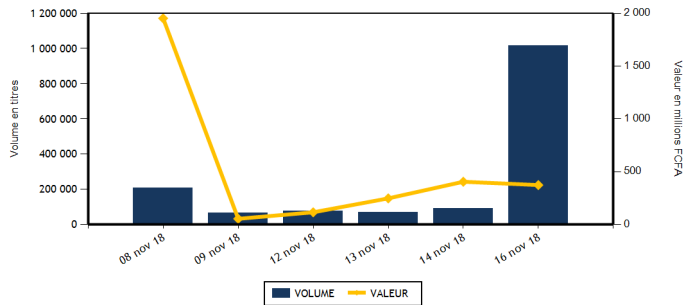

Actions	Niveau	Evol. Jour
Capitalisation boursière (FCFA)	4 847 208 036 945	-0,49 %
Volume échangé	1 017 551	1 338,93 %
Valeur transigée (FCFA)	372 797 758	72,58 %
Nombre de titres transigés	38	22,58 %
Nombre de titres en hausse	11	10,00 %
Nombre de titres en baisse	22	175,00 %
Nombre de titres inchangés	5	-61,54 %

PLUS FORTES HAUSSES

Titres	Cours	Evol. Jour	Evol. annuelle
BICI CI (BICC)	4 300	7,50 %	-49,35 %
PALM CI (PALC)	2 040	7,37 %	-62,91 %
SAPH CI (SPHC)	3 000	7,14 %	-3,07 %
NEI-CEDA CI (NEIC)	175	6,06 %	372,97 %
ECOBANK TRANS. INCORP. TG (ETIT)	20	5,26 %	17,65 %

INDICES SECTORIELS

Base = 100 au 14 juin 1999	Nombre de sociétés	Valeur	Evol. Jour	Evol. annuelle	Volume	Valeur	PER moyen
BRVM - INDUSTRIE	12	54,41	-0,73 %	-47,17 %	5 233	6 831 360	16,03
BRVM - SERVICES PUBLICS	4	551,45	-0,99 %	-21,84 %	16 246	192 543 325	18,51
BRVM - FINANCES	14	60,54	0,18 %	-30,86 %	971 595	119 900 873	6,07
BRVM - TRANSPORT	2	567,73	-0,21 %	-52,79 %	67	157 055	9,69
BRVM - AGRICULTURE	5	119,85	3,98 %	-34,68 %	14 260	40 218 555	8,38
BRVM - DISTRIBUTION	7	248,71	-2,81 %	-26,95 %	10 150	13 146 590	14,52
BRVM - AUTRES SECTEURS	1	296,13	0,00 %	33,33 %	0	0	3,68
BRVM - PETITES CAPITALISATIONS	-	-	-	-	-	-	-

Obligations	Niveau	Evol. Jour
Capitalisation boursière (FCFA)	3 333 281 176 807	0,00 %
Volume échangé	40	-99,79 %
Valeur transigée (FCFA)	249 997	-99,87 %
Nombre de titres transigés	3	-50,00 %
Nombre de titres en hausse	0	-100,00 %
Nombre de titres en baisse	1	0,00 %
Nombre de titres inchangés	2	-50,00 %

PLUS FORTES BAISES

Titres	Cours	Evol. Jour	Evol. annuelle
UNILEVER CI (UNLC)	6 985	-7,48 %	0,00 %
NSIA BANQUE COTE D'IVOIRE (NSBC)	6 290	-7,43 %	0,00 %
SOCIETE IVOIRIENNE DE BANQUE (SIBC)	2 265	-5,63 %	0,00 %
CFAO MOTORS CI (CFAC)	545	-5,22 %	0,00 %
TOTAL CI (TTLC)	1 440	-4,00 %	0,00 %

Indicateurs	1er et 2è Comp.	BRVM PC
PER moyen du marché	11,11	
Taux de rendement moyen du marché	7,88	
Taux de rentabilité moyen du marché	8,89	
Nombre de sociétés cotées	45	
Nombre de lignes obligataires	43	
Volume moyen annuel par séance	5 854,00	
Valeur moyenne annuelle par séance	9 447 645,49	

Indicateurs	1er et 2è Comp.	BRVM PC
Ratio moyen de liquidité	39,90	
Ratio moyen de satisfaction	88,33	
Ratio moyen de tendance	221,40	
Ratio moyen de couverture	45,17	
Taux de rotation moyen du marché	0,10	
Prime de risque du marché	3,00	
Nombre de SGI participantes	25	

Définitions

Volume moyen annuel par séance = Valeur annuelle échangée / nombre de séances
 Valeur moyenne annuelle par séance = Valeur annuelle échangée / nombre de séances
 Ratio moyen de liquidité = Moyenne des ratios de liquidité (Titres échangés / Volume des ordres de vente)
 Ratio moyen de satisfaction = Moyenne des ratios de satisfaction (Titres échangés / Volume des ordres d'achat)
 Ratio moyen de tendance = Moyenne des ratios de tendance (Volume des ordres d'achat / Volume des ordres de vente)
 Ratio moyen de couverture = Moyenne des ratios de couverture (Volume des ordres de vente / Volume des ordres d'achat)

Taux moyen de rotation = moyenne des taux de rotation des actions cotées (volume transigé / capi flottante)
 PER moyen du marché = moyenne des PER des actions cotées ayant un PER positif
 Taux de rendement moyen = moyenne des taux de rendement des actions cotées ayant distribué un dividende
 Taux de rentabilité moyen = moyenne des taux de rentabilité des actions cotées
 Prime de risque du marché = (1 / le PER moyen du marché) - le taux de référence actuel des emprunts d'Etat



BRVM - BOURSE REGIONALE DES VALEURS MOBILIERES
 BRVM - Société Anonyme au capital de 3.062.040.000 CFA - RC : CI - ABJ - 1997 - B - 208435 - CC : 9819725 - E
 Siège Social : Abidjan - CÔTE D'IVOIRE. Adresse : 18, Rue Joseph ANOMA (Rue des Banques) - Abidjan
 Tél : +225 20 32 66 85 / 86, Fax : +225 20 32 66 84, Mail : brvm@brvm.org, Site Web : www.brvm.org

vendredi 16 novembre 2018

MARCHE DES ACTIONS

Symbole	Titre	Cours Précédent	Cours du jour		Variation jour	Séance de cotation		Cours Référence	Variation de l'année précédente	Dernier dividende payé		Rdt. Net	PER
			Ouv.	Clôt.		Volume	Valeur			Montant net	Date		
SECTEUR - INDUSTRIE		54,41	points		↓	-0,73 %							
CABC	SICABLE CI	995	990	995	0,00 %	113	107 810	995	-9,95 %	100,00	31-mai-18	10,05 %	6,01
FTSC	FILTISAC CI	1 700	1 710	1 695	-0,29 %	1 961	3 105 695	1 695	-65,58 %	161,27	16-août-18	9,51 %	9,59
NEIC	NEI-CEDA CI	165	175	175	6,06 %	205	35 875	175	372,97 %	9,00	28-juin-01		4,42
NTLC	NESTLE CI	895	895	890	-0,56 %	1 225	1 096 325	890	-53,16 %	31,50	12-août-11		
SEMC	CROWN SIEM CI	12 740	12 740	12 740	0,00 %	2	25 480	12 740	-8,18 %	676,80	29-sept.-17	5,31 %	53,64
SIVC	AIR LIQUIDE CI	470	465	465	-1,06 %	78	36 270	465	16,25 %	63,00	29-sept.-17	13,55 %	
SLBC	SOLIBRA CI	56 995	NC	NC	0,00 %			56 995	-54,40 %	2 322,00	14-juin-18	4,07 %	22,07
SMBC	SMB CI	16 800	16 800	16 800	0,00 %	4	67 200	16 800	120,47 %	450,00	29-août-18	2,68 %	4,36
STBC	SITAB CI	1 310	1 290	1 290	-1,53 %	1 428	1 842 120	1 290	-64,17 %	206,20	19-juin-17	15,98 %	
TTRC	TRITURAF CI-Ste en Liquidation	490	SP	SP	0,00 %			490	0,00 %	1 440,00	19-juil.-02		
UNLC	UNILEVER CI	7 550	6 985	6 985	-7,48 %	1	6 985	6 985	-17,82 %	1 233,00	9-juil.-12		
UNXC	UNIWAX CI	2 380	2 350	2 350	-1,26 %	216	507 600	2 350	-44,96 %	173,70	13-juil.-18	7,39 %	12,15
TOTAL						5 233	6 831 360						16,03
SECTEUR - SERVICES PUBLICS		551,45	points		↓	-0,99 %							
CIEC	CIE CI	1 545	1 545	1 550	0,32 %	377	584 115	1 550	-26,19 %	31,95	20-juil.-18	2,06 %	43,68
ONTBF	ONATEL BF	3 800	3 790	3 740	-1,58 %	6 659	25 230 315	3 740	-21,76 %	363,96	6-juin-18	9,73 %	8,99
SDCC	SODE CI	3 515	3 515	3 700	5,26 %	254	893 550	3 700	-37,39 %	270,00	29-août-18	7,30 %	12,23
SNTS	SONATEL SN	18 700	18 690	18 500	-1,07 %	8 956	165 835 345	18 500	-21,28 %	1 500,00	23-mai-18	8,11 %	9,15
TOTAL						16 246	192 543 325						18,51
SECTEUR - FINANCES		60,54	points		↑	0,18 %							
BICC	BICI CI	4 000	4 000	4 300	7,50 %	591	2 396 655	4 300	-49,35 %	213,56	2-juil.-18	4,97 %	7,72
BOAB	BANK OF AFRICA BN	3 485	3 490	3 470	-0,43 %	3 924	12 961 030	3 470	-53,42 %	407,00	15-mai-18	11,73 %	4,72
BOABF	BANK OF AFRICA BF	3 400	3 395	3 310	-2,65 %	1 026	3 395 220	3 310	-53,71 %	358,00	7-mai-18	10,82 %	4,83
BOAC	BANK OF AFRICA CI	2 500	2 450	2 595	3,80 %	2 089	5 192 770	2 595	-47,04 %	295,00	6-juin-18	11,37 %	4,79
BOAM	BANK OF AFRICA ML	2 295	2 300	2 295	0,00 %	325	742 540	2 295	-55,87 %	290,00	31-mai-18	12,64 %	4,71
BOAN	BANK OF AFRICA NG	3 695	3 450	3 550	-3,92 %	633	2 178 700	3 550	-28,28 %	379,00	31-mai-18	10,68 %	6,34
BOAS	BANK OF AFRICA SENEGAL	1 980	1 975	1 930	-2,53 %	976	1 813 625	1 930	-22,80 %	160,00	2-mai-18	8,29 %	4,58
CBIBF	CORIS BANK INTERNATIONAL	7 400	7 300	7 395	-0,07 %	1 246	9 089 305	7 395	-26,05 %	336,00	5-juil.-18	4,54 %	12,09
ECOC	ECOBANK COTE D'IVOIRE	18 000	17 900	17 995	-0,03 %	787	14 155 950	17 995	-39,37 %	1 844,00	22-juin-18	10,25 %	7,46
ETIT	ECOBANK TRANS. INCORP. TG	19	19	20	5,26 %	951 349	17 655 633	20	17,65 %	1,21	28-avr.-17	6,04 %	2,85
NSBC	NSIA BANQUE COTE D'IVOIRE	6 795	6 640	6 290	-7,43 %	6 177	41 055 425	6 290	-34,89 %	466,10	25-juin-18	7,41 %	7,46
SAFC	SAFCA CI	5 360	5 465	5 465	1,96 %	4	21 860	5 465	-49,86 %	576,00	29-juil.-11		
SGBC	SGB CI	8 020	8 090	8 085	0,81 %	626	5 018 180	8 085	-30,00 %	585,00	17-juil.-18	7,24 %	6,35
SIBC	SOCIETE IVOIRIENNE DE BANQUE	2 400	2 400	2 265	-5,63 %	1 842	4 223 980	2 265	-33,38 %	189,00	8-juin-18	8,34 %	5,03
TOTAL						971 595	119 900 873						6,07
SECTEUR - TRANSPORT		567,73	points		↓	-0,21 %							
SDSC	BOLLORE	2 345	2 345	2 340	-0,21 %	67	157 055	2 340	-53,11 %	182,00	30-mai-18	7,78 %	9,69
SVOC	MOVIS CI	2 530	NC	NC	0,00 %			2 530	-21,06 %	270,00	5-juil.-99		
TOTAL						67	157 055						9,69

MARCHE DES ACTIONS

Symbole	Titre	Cours Précédent	Cours du jour		Variation jour	Séance de cotation		Cours Référence	Variation de l'année précédente	Dernier dividende payé		Rdt. Net	PER
			Ouv.	Clôt.		Volume	Valeur			Montant net	Date		
SECTEUR - AGRICULTURE		119,85	points		↑ 3,98 %								
PALC	PALM CI	1 900	2 000	2 040	7,37 %	591	1 172 045	2 040	-62,91 %	253,47	24-sept.-18	12,43 %	3,62
SCRC	SUCRIVOIRE	980	965	965	-1,53 %	110	106 150	965	-15,35 %	72,00	28-sept.-18	7,46 %	6,01
SICC	SICOR CI	3 550	NC	NC	0,00 %			3 550	-10,13 %	1 919,00	25-sept.-00		21,18
SOGC	SOGB CI	2 470	2 470	2 470	0,00 %	1 414	3 265 010	2 470	-41,19 %	432,00	23-juil.-18	17,49 %	5,12
SPHC	SAPH CI	2 800	2 800	3 000	7,14 %	12 145	35 675 350	3 000	-3,07 %	78,00	27-sept.-18	2,60 %	5,96
TOTAL						14 260	40 218 555						8,38
SECTEUR - DISTRIBUTION		248,71	points		↓ -2,81 %								
ABJC	SERVAIR ABIDJAN CI	1 000	975	1 025	2,50 %	30	29 750	1 025	-48,75 %	98,97	20-juin-18	9,66 %	11,27
BNBC	BERNABE CI	2 350	NC	NC	0,00 %			2 350	-24,19 %	63,00	25-juil.-18	2,68 %	7,34
CFAC	CFAO MOTORS CI	575	555	545	-5,22 %	107	59 315	545	37,97 %	9,90	27-juil.-18	1,82 %	24,30
PRSC	TRACTAFRIC MOTORS CI	124 995	NC	NC	0,00 %			124 995	-56,69 %	3 839,00	31-août-18	3,07 %	29,30
SHEC	VIVO ENERGY CI	850	845	845	-0,59 %	1 365	1 153 425	845	-6,11 %	42,86	23-juil.-18	5,07 %	10,64
TTLIC	TOTAL CI	1 500	1 500	1 440	-4,00 %	4 750	6 850 800	1 440	-48,20 %	103,45	28-sept.-18	7,18 %	8,70
TTLS	TOTAL SN	1 300	1 300	1 290	-0,77 %	3 898	5 053 300	1 290	-32,11 %	56,25	27-juil.-18	4,36 %	10,11
TOTAL						10 150	13 146 590						14,52
AUTRES SECTEURS		296,13	points		→ 0,00 %								
STAC	SETAO CI	240	NC	NC	0,00 %			240	33,33 %				3,68
TOTAL						0	0						3,68
TOTAL - Marché des actions						1 017 551	372 797 758						

MARCHE DES DROITS

Symbole	Titre	Cours Précédent	Cours du jour		Variation jour	Séance de cotation		Cours Référence	Variation depuis l'origine	Parité	Periode de négociation	
			Ouv.	Clôt.		Volume	Valeur				Début	fin
TOTAL												
TOTAL - Marché des droits												

TROISIEME COMPARTIMENT - BRVM PETITES CAPITALISATIONS

Symbole	Titre	Cours Précédent	Cours du jour		Variation jour	Séance de cotation		Cours Référence	Variation depuis l'origine
			Ouv.	Clôt.		Volume	Valeur		
TOTAL									
TOTAL - 3ème Compartiment - BRVM PC									

Légende:
 (d) Ex-dividende
 Cours du jour: Ouv.: Ouverture Clôt.: Clôture Moy.: Moyen
 Mentions : NC: Non Coté Ex-c: Ex-coupon Ex-d: Ex-droit SP: Suspendu Val-T: Valeur Théorique
 PER = Cours / BNPA selon les données disponibles Rdt. Net: Rendement net (DNPA / Cours)
 Comp.: 1 - Premier Compartiment 2 - Second Compartiment 3 - Compartiment de croissance
 Ratio de liquidité = Titres échangés / Volume des ordres de vente
 : Progression de l'indice sectoriel : Stabilité de l'indice sectoriel : Recul de l'indice sectoriel

MARCHE DES OBLIGATIONS

Symbole	Titre	Valeur nominale	Cours Précédent	Cours du jour	Cours Référence	Séance de cotation	Coupon couru	Coupon d'intérêt	Montant net	Eché.	Type Amort
						Volume	Valeur	Période			
OBLIGATIONS D'ETAT											
EOM.O1	ETAT DU MALI 6.20% 2016-2023	8 333	8 333	NC	8 333		250,54	A	516,65	23-mai-19	ACD
EOM.O2	Etat du Mali 6.50% 2017-2024	10 000	10 000	NC	10 000		373,97	A	650,00	20-avr.-19	AC
EOS.O4	ETAT SENEGAL 6.70% 2012-2019	4 000	4 000	NC	4 000		247,44	A	268,00	14-déc.-18	ACD
EOS.O5	ETAT SENEGAL 6.50% 2013-2023	10 000	10 000	NC	10 000		194,29	S	325,00	29-janv.-19	ACD
EOS.O6	ETAT SENEGAL 6.50% 2014-2021	7 000	7 000	NC	7 000		213,90	S	227,50	27-nov.-18	ACD
EOS.O7	ETAT SENEGAL 6.30% 2015-2025	10 000	9 999	NC	9 999		302,05	S	317,59	25-nov.-18	ACD
TPBF.O3	TPBF 6,50% 2013-2020	10 000	10 000	NC	10 000		302,04	S	325,00	29-nov.-18	ACD
TPBF.O4	TPBF 6.50% 2017-2027	10 000	10 000	NC	10 000		192,33	S	327,67	31-janv.-19	ACD
TPBF.O5	TPBF 6,50% 2017-2024	10 000	10 000	NC	10 000		248,63	S	325,00	29-déc.-18	ACD
TPBF.O6	TPBF 6.50% 2018-2025	10 000	10 000	NC	10 000		292,05	S	325,89	5-déc.-18	ACD
TPBJ.O1	TPBJ 6.50% 2017-2027	10 000	9 945	NC	9 945		397,12	A	650,00	7-avr.-19	ACD
TPBJ.O2	TPBJ 6.50% 2018-2025	10 000	10 000	NC	10 000		302,04	S	325,00	29-nov.-18	AC
TPCI.O15	TPCI 6.30% 2013-2018	10 000	10 000	NC	10 000		285,74	S	315,00	3-déc.-18	ACD
TPCI.O16	TPCI 6.55% 2014-2022	10 000	10 000	NC	10 000		323,01	A	655,00	20-mai-19	ACD
TPCI.O17	TPCI 3% 2014-2024	10 000	10 000	NC	10 000		122,95	S	150,00	19-déc.-18	ACD
TPCI.O18	TPCI 5.85% 2014-2021	10 000	10 000	NC	10 000		239,75	S	292,50	19-déc.-18	ACD
TPCI.O19	TPCI 5.99% 2015-2025	10 000	10 000	NC	10 000		305,24	A	599,00	14-mai-19	ACD
TPCI.O20	TPCI 5.85% 2015-2022	10 000	10 000	NC	10 000		67,50	S	292,50	5-avr.-19	ACD
TPCI.O21	TPCI 6% 2016-2028	10 000	9 850	NC	9 850		364,93	A	600,00	8-avr.-19	ACD
TPCI.O22	TPCI 5.90% 2016-2026	10 000	10 000	NC	10 000		248,93	A	590,00	15-juin-19	ACD
TPCI.O23	TPCI 5.90% 2016-2026 (*)	10 000	10 000	NC	10 000		588,38	A	590,00	17-nov.-18	ACD
TPCI.O24	TPCI 6.25% 2017-2029	10 000	10 000	NC	10 000		80,70	S	312,50	31-mars-19	ACD
TPCI.O25	TPCI 5,95% 2017-2024 A	10 000	9 999	NC	9 999		37,60	S	297,50	24-avr.-19	ACD
TPCI.O26	TPCI 5,95% 2017-2024 B	10 000	10 000	NC	10 000		9,86	S	297,50	10-mai-19	ACD
TPTG.O1	TPTG 6,90% 2018-2023	10 000	10 000	9 999	9 999	3	29 997	S	211,88	26-janv.-19	AC
TOTAL						3	29 997				
OBLIGATIONS REGIONALES											
BIDC.O3	BIDC-EBID 6.50% 2014-2021	10 000	10 000	10 000	10 000	7	70 000	S	87,98	28-mars-19	ACD
BIDC.O4	BIDC-EBID 6.10% 2017-2027	10 000	10 000	NC	10 000		255,70	A	610,00	16-juin-19	ACD
BOAD.O11	BOAD 5.95% 2012-2019	10 000	9 950	NC	9 950		415,68	A	595,00	6-mars-19	ACD
BOAD.O12	BOAD 5.95% 2014-2021	10 000	10 000	NC	10 000		529,79	A	595,00	26-déc.-18	ACD
CRRH.O1	CRRH-UEMOA 6.10% 2012-2022	10 000	10 000	NC	10 000		157,47	S	305,00	13-févr.-19	AC
CRRH.O2	CRRH-UEMOA 6.10% 2012-2024	10 000	10 000	NC	10 000		202,23	S	305,00	17-janv.-19	AC
CRRH.O3	CRRH-UEMOA 6% 2013-2023	10 000	10 000	NC	10 000		34,62	S	300,00	26-avr.-19	AC
CRRH.O4	CRRH-UEMOA 6% 2014-2024	10 000	9 950	NC	9 950		227,87	S	300,00	30-déc.-18	AC
CRRH.O5	CRRH-UEMOA 5.85% 2015-2025	10 000	10 000	NC	10 000		216,37	S	294,90	4-janv.-19	AC
CRRH.O6	CRRH-UEMOA 5.85% 2016-2026	10 000	10 000	NC	10 000		216,20	S	292,50	3-janv.-19	ACD
CRRH.O7	CRRH-UEMOA 5.95% 2017-2029 (*)	9 167	8 785	NC	8 784.74		283,55	S	285,10	17-nov.-18	AC
SHAF.O3	SHELTER AFRIQUE 6.6% 2014-2021	5 000	5 000	5 000	5 000	30	150 000	S	72,33	28-févr.-19	ACD
TOTAL						37	220 000				
OBLIGATIONS PRIVEES											
ORGT.O1	ORAGROUP 6.75% 2013-2019	10 000	10 000	NC	10 000		304,30	S	337,50	4-déc.-18	ACD
SIFC.O1	SIFCA 6.90% 2013-2021	10 000	10 000	NC	10 000		185,26	A	676,20	8-août-19	ACD
TOTAL						0	0				
SUKUK ET TITRES ASSIMILES											
SUKCI.S1	SUKUK CI 5.75% 2015-2020	10 000	10 000	NC	10 000		225,21	S	292,29	28-déc.-18	AC
SUKCI.S2	SUKUK CI 5.75% 2016-2023	10 000	10 000	NC	10 000		111,81	S	289,10	7-mars-19	ACD
SUKSN.S2	SUKUK SN 6% 2016-2026	10 000	10 000	NC	10 000		188,33	S	306,67	26-janv.-19	ACD
SUKTG.S1	SUKUK TG 6.5% 2016-2026	10 000	10 000	NC	10 000			S		17-août-18	ACD
TOTAL						0	0				
TOTAL - Marché des obligations						40	249 997				

Légende :
 (*) Ex-Coupon couru (** Ex-marge de profits (##)Cours de référence amorti / Coupon couru Ex-c
 Cours du jour: Ouv.: Ouverture Clôt.: Clôture Moy.: Moyen
 Type Amort: Type d'Amortissement IF: In Fine AC: Amortissement Constant AD: Amortissement Dégressif ACD: Amortissement Constant Différé
 Période: Périodicité de paiement des coupons A: Annuelle S: Semestrielle T: Trimestrielle
 Eché.: Échéance de paiement des intérêts
 Mentions: NC: Non Coté Ex-c: Ex-coupon ou Ex-droit SP: Suspendu

INFORMATIONS

OPERATIONS EN COURS

Emetteur	Opération
TPCI	Emprunt obligataire "TPCI 6,00% 2017-2025" - Première cotation le 13/12/2018

AVIS

Entité	N°	Nature	Objet
BRVM	169-2018	Première cotation	Première cotation - TPCI 6,00% 2017-2025
BRVM	170-2018	Jour férié	Rappel, Mardi 20 novembre 2018, jour férié

COMMUNIQUES

Emetteur	N°	Nature	Objet
----------	----	--------	-------

QUANTITES RESIDUELLES

MARCHE DES ACTIONS

Symbole	Titre	Quantité résiduelle à l'achat	Cours Achat / Vente			Quantité résiduelle à la vente	Cours de Référence
ABJC	SERVAIR ABIDJAN CI	10	1,000	/	1,025	120	1 025
BICC	BICI CI	84	4,215	/			4 300
BNBC	BERNABE CI	8	2,300	/	2,350	1 014	2 350
BOAB	BANK OF AFRICA BN			/	3,470	41	3 470
BOABF	BANK OF AFRICA BF	100	3,200	/	3,375	40	3 310
BOAC	BANK OF AFRICA CI	143	2,500	/	2,595	130	2 595
BOAM	BANK OF AFRICA ML	140	2,250	/	2,295	358	2 295
BOAN	BANK OF AFRICA NG			/	3,550	77	3 550
BOAS	BANK OF AFRICA SENEGAL			/	1,930	45	1 930
CABC	SICABLE CI			/	995	3 648	995
CBIBF	CORIS BANK INTERNATIONAL			/	7,295	40	7 395
CFAC	CFAO MOTORS CI	26	540	/	545	966	545
CIEC	CIE CI	38	1,545	/	1,550	2 840	1 550
ECOC	ECOBANK COTE D'IVOIRE	4	17,095	/	17,995	10	17 995
ETIT	ECOBANK TRANS. INCORP. TG	12 097	19	/	20	1 052 072	20
FTSC	FILTISAC CI	6	1,670	/	1,695	16	1 695
NEIC	NEI-CEDA CI	170	Marché	/			175
NSBC	NSIA BANQUE COTE D'IVOIRE			/	Marché	550	6 290
NTLC	NESTLE CI			/	890	6	890
ONTBF	ONATEL BF	36	3,740	/	3,780	95	3 740
PALC	PALM CI	9	2,005	/	2,040	322	2 040
PRSC	TRACTAFRIC MOTORS CI			/	124,995	16	124 995
SAFC	SAFCA CI			/	5,400	18	5 465
SCRC	SUCRIVOIRE			/	965	380	965
SDCC	SOE CI	12	3,750	/			3 700
SDSC	BOLLORE			/	2,340	190	2 340
SEMC	CROWN SIEM CI			/	12,740	74	12 740
SGBC	SGB CI			/	8,085	215	8 085
SHEC	VIVO ENERGY CI	160	840	/	845	37	845
SIBC	SOCIETE IVOIRIENNE DE BANQUE			/	2,285	70	2 265
SICC	SICOR CI	5	3,600	/			3 550
SIVC	AIR LIQUIDE CI	3	450	/	465	2 758	465
SLBC	SOLIBRA CI	26	56,000	/	57,000	1	56 995
SMBC	SMB CI			/	16,800	6	16 800
SNTS	SONATEL SN	5	18,330	/	18,500	78	18 500
SOGC	SGB CI	3	2,300	/	2,400	258	2 470
SPHC	SAPH CI	37 860	3,000	/	3,010	5	3 000
STAC	SETAO CI			/	Marché	2 200	240
STBC	SITAB CI	76	1,290	/			1 290
SVOC	MOVIS CI			/	2,530	106	2 530
TTLC	TOTAL CI	15	1,440	/	1,490	3 031	1 440
TTLS	TOTAL SN	11	1,275	/	1,290	109	1 290
TTRC	TRITURAF CI-Ste en Liquidation			/			490
UNLC	UNILEVER CI			/	6,985	4	6 985
UNXC	UNIWAX CI	1 000	2,250	/	2,350	114	2 350

QUANTITES RESIDUELLES

MARCHE DES DROITS

Symbole	Titre	Quantité résiduelle à l'achat	Cours Achat / Vente	Quantité résiduelle à la vente	Cours de Référence
---------	-------	-------------------------------	---------------------	--------------------------------	--------------------

TROISIEME COMPARTIMENT - BRVM PETITES CAPITALISATIONS

Symbole	Titre	Quantité résiduelle à l'achat	Cours Achat / Vente	Quantité résiduelle à la vente	Cours de Référence
---------	-------	-------------------------------	---------------------	--------------------------------	--------------------

QUANTITES RESIDUELLES
MARCHE DES OBLIGATIONS

Symbole	Titre	Quantité résiduelle à l'achat	Cours Achat / Vente	Quantité résiduelle à la vente	Cours de Référence
ORGT.01	ORAGROUP 6.75% 2013-2019		/		10 000
SIFC.01	SIFCA 6.90% 2013-2021		/		10 000
EOM.01	ETAT DU MALI 6.20% 2016-2023		/		8 333
EOM.02	Etat du Mali 6.50% 2017-2024		/		10 000
EOS.04	ETAT SENEGAL 6.70% 2012-2019		/		4 000
EOS.05	ETAT SENEGAL 6.50% 2013-2023		/		10 000
EOS.06	ETAT SENEGAL 6.50% 2014-2021		/ 7,175	500	7 000
EOS.07	ETAT SENEGAL 6.30% 2015-2025		/ 10,000	66 139	9 999
TPTG.01	TPTG 6,90% 2018-2023		/ 10,000	46 503	9 999
TPCI.021	TPCI 6% 2016-2028		/		9 850
TPCI.022	TPCI 5.90% 2016-2026		/ 9,800	53 990	10 000
TPCI.023	TPCI 5.90% 2016-2026		/		10 000
TPCI.024	TPCI 6.25% 2017-2029		/		10 000
TPCI.025	TPCI 5,95% 2017-2024 A		/		9 999
TPCI.026	TPCI 5,95% 2017-2024 B		/		10 000
TPCI.015	TPCI 6.30% 2013-2018		/		10 000
TPCI.016	TPCI 6.55% 2014-2022		/		10 000
TPCI.017	TPCI 3% 2014-2024		/		10 000
TPCI.018	TPCI 5.85% 2014-2021		/		10 000
TPCI.019	TPCI 5.99% 2015-2025		/		10 000
TPCI.020	TPCI 5.85% 2015-2022		/ 10,000	241	10 000
TPBF.03	TPBF 6,50% 2013-2020		/		10 000
TPBF.04	TPBF 6.50% 2017-2027		/		10 000
TPBF.05	TPBF 6,50% 2017-2024		/ 9,900	35	10 000
TPBF.06	TPBF 6.50% 2018-2025		/ 10,000	45	10 000
TPBJ.01	TPBJ 6.50% 2017-2027		/ 9,950	766	9 945
TPBJ.02	TPBJ 6.50% 2018-2025		/		10 000
BIDC.03	BIDC-EBID 6.50% 2014-2021		/		10 000
BIDC.04	BIDC-EBID 6.10%2017-2027		/		10 000
BOAD.011	BOAD 5.95% 2012-2019		/		9 950
BOAD.012	BOAD 5.95% 2014-2021		/ 10,000	9 000	10 000
CRRH.01	CRRH-UEMOA 6.10% 2012-2022		/		10 000
CRRH.02	CRRH-UEMOA 6.10% 2012-2024		/		10 000
CRRH.03	CRRH-UEMOA 6% 2013-2023		/		10 000
CRRH.04	CRRH-UEMOA 6% 2014-2024		/		9 950
CRRH.05	CRRH-UEMOA 5.85% 2015-2025		/		10 000
CRRH.06	CRRH-UEMOA 5.85% 2016-2026		/ 10,000	19 125	10 000
CRRH.07	CRRH-UEMOA 5.95% 2017-2029		/ 9,167	9 450	8 785
SHAF.03	SHELTER AFRIQUE 6.6% 2014-2021		/		5 000

SUKUK ET TITRES ASSIMILES

Symbole	Titre	Quantité résiduelle à l'achat	Cours Achat / Vente	Quantité résiduelle à la vente	Cours de Référence
SUKCI.S1	SUKUK CI 5.75% 2015-2020		/ 10,000	50	10 000
SUKCI.S2	SUKUK CI 5.75% 2016-2023		/		10 000
SUKSN.S2	SUKUK SN 6% 2016-2026		/ 10,000	2 000	10 000
SUKTG.S1	SUKUK TG 6.5% 2016-2026		/		10 000

CALENDRIER DES ASSEMBLEES GENERALES

ANNEE : 2018

Société	Nature	Date	Heure	Lieu
ECOBANK CI	Mixte	04/12/2018	10:00:00	Espace Latrille Events, sis à Abidjan Cocody Deux Plateaux
UNILEVER CI	Mixte	23/11/2018	09:00:00	Hôtel Belle Côte sis à la Riviera Palmeraie
BANK OF AFRICA NG	Mixte	02/11/2018	10:00:00	Centre de formation de la BOA-NIGER (sise à BOA-Siège)
CORIS BANK INTERNATIONAL	Extraordinaire	29/08/2018	09:00:00	Hôtel SOPATEL Silmandé SA
MOVIS CI	Extraordinaire	26/07/2018	11:00:00	Amphithéâtre de l'immeuble CRRAE-UEMOA Sise au Plateau, Immeuble Versus Bank
MOVIS CI	Ordinaire	26/07/2018	09:30:00	Amphithéâtre de l'immeuble CRRAE-UEMOA Sise au Plateau, Immeuble Versus Bank
SMB	Mixte	05/07/2018	09:30:00	Amphithéâtre de la CGECI (La Maison de l'Entreprise) sis à Abidjan-plateau, à l'angle du boulevard de la République et l'Avenue Lamblin
TRACTAFRIC CI	Mixte	29/06/2018	17:00:00	Siège de TRACTAFRIC MOTORS Zone 3, Km 4, boulevard de Marseille, dans le hall HYUNDAI
SODECI	Ordinaire	27/06/2018	15:30:00	Espace Events sis à Abidjan, Cocody 2 Plateaux, Boulevard Latrille (initialement prévue le 20/06/2018 est reportée au 27/06/2018)
UNILEVER CI	Mixte	27/06/2018	09:30:00	Amphithéâtre de l'immeuble CRRAE-UEMOA Sise au Plateau, Immeuble Versus Bank
AIR LIQUIDE CI	Ordinaire	26/06/2018	10:00:00	Salle de Conférence de la CRRAE-UEMOA
BERNABE CI	Ordinaire	25/06/2018	11:00:00	Maison de l'Entreprise (CGECI), Abidjan-Plateau
NESTLE CI	Ordinaire	25/06/2018	10:00:00	LATRILLE EVENTS
SETAO CI	Ordinaire	22/06/2018	10:00:00	Hôtel TIAMA (Salle EBENE) - Abidjan
SAFCA CI	Ordinaire	22/06/2018	10:00:00	Siège de la société, 1,Rue des Carrossiers, Zone 3 C (Face SOCOCE TreichVille)
SITAB	Mixte	21/06/2018	10:30:00	Salle JEWELS de la Maison de l'Entreprise C.G.E.C.I au plateau
SICOR	Ordinaire	21/06/2018	09:30:00	Palm Club Hôtel Abidjan, Cocody, angle Boulevard Latrille - Route du Lycée technique
NEI-CEDA CI	Ordinaire	21/06/2018	10:00:00	Hôtel AZALAI, Boulevard VGE à ABIDJAN
CROWN SIEM CI	Mixte	20/06/2018	09:00:00	Siège de la CGECI, sis à la Maison de l'Entreprise, au Plateau, à l'Angle du Boulevard de la République et de l'Avenue Lamblin
CIE CI	Ordinaire	20/06/2018	10:00:00	Sofitel Abidjan Hôtel Ivoire
TOTAL	Ordinaire	20/06/2018	10:00:00	Salle de conférence de l'hôtel Radisson Blu à Abidjan
TOTAL SENEGAL S.A.	Ordinaire	18/06/2018	15:00:00	Hôtel Terrou-Bi, Corniche Ouest, Boulevard Martin Luther King à Dakar
SGB CI	Mixte	13/06/2018	09:00:00	Amphithéâtre de la CGECI, Plateau Angle du Boulevard de la République et de l'Avenue Lamblin
FILTISAC CI	Ordinaire	08/06/2018	10:00:00	Immeuble CRRAE - UMOA ABIDJAN-Plateau (RCI) - Debut des inscriptions à 9h00
BICI CI	Ordinaire	07/06/2018	11:00:00	CGECI Abidjan
UNIWAX CI	Ordinaire	07/06/2018	10:00:00	Espace Latrille Events, sis à Abidjan, II Plateaux (Carrefour Duncan)
CFAO MOTORS CI	Ordinaire	05/06/2018	10:00:00	Siège social de CFAO MOTORS CI sis à Abidjan, 117, Boulevard de Marseille
SOGB	Ordinaire	05/06/2018	11:00:00	Salle de conférence de l'immeuble CRRAE-UMOA, Abidjan Plateau
NSBC	Ordinaire	30/05/2018	10:00:00	Espace Latrille Event sis à Abidjan-Cocody, Deux Plateaux, Boulevard Latrille, à proximité du Carrefour Duncan
ECOBANK CI	Ordinaire	29/05/2018	10:30:00	Espace Latrille Event sis à Abidjan-Cocody, Deux Plateaux, Boulevard Latrille
ONATEL BF	Mixte	17/05/2018	10:00:00	Royal Beach Hôtel, OUAGADOUGOU - BURKINA FASO
SUCRIVOIRE	Ordinaire	17/05/2018	09:30:00	Auditorium de la CRRAE-UMOA sise à Abidjan-Plateau (Rue Botreau Roussel)
BANK OF AFRICA CI	Mixte	14/05/2018	10:00:00	Locaux du siège social, Angle Avenue Terrasson de Fougères et Rue Gourgas
PALM CI	Ordinaire	09/05/2018	09:30:00	Salle de Conférence de la CRRAE-UEMOA, sise à Abidjan-Plateau
BOLLORE TRANSPORT & LOGISTICS	Ordinaire	09/05/2018	10:00:00	Salle de conférence de l'immeuble CRRAE-UEMOA, sise au Plateau, Avenue Delafosse prolongée, face à l'hôtel PULLMAN à Abidjan
BANK OF AFRICA ML	Mixte	05/05/2018	09:30:00	Grand-Hôtel

vendredi 16 novembre 2018

SAPH CI	Ordinaire	03/05/2018	09:30:00	Salle de conférence de CRRAE-UMOA (Versus Bank au Plateau)
SOLIBRA	Ordinaire	24/04/2018	10:30:00	Espace CRISTAL 8, rue du chevalier de Clieu, Zone 4 C, Salle PLATINIUM, ABIDJAN
ECOBANK TG	Ordinaire	24/04/2018	10:30:00	Salle de Conférence du Centre Panafricain Ecobank, 2365, Boulevard du Mono, Lomé, Togo
VIVO ENERGY CI	Ordinaire	19/04/2018	09:00:00	Espace Latrille Event
SONATEL	Ordinaire	17/04/2018	10:00:00	l'hôtel King Fahd Palace à Dakar
BANK OF AFRICA BN	Ordinaire	12/04/2018	10:00:00	Salle de conférence du BENIN MARINA Hôtel
CORIS BANK INTERNATIONAL	Ordinaire	12/04/2018	09:00:00	Hôtel SOPATEL Silmandé SA
SIB	Mixte	06/04/2018	09:00:00	Maison de l'Entreprise (CGECI), Abidjan-Plateau
BANK OF AFRICA BF	Ordinaire	06/04/2018	10:00:00	Salle de Conférence de OUAGA 2000
BANK OF AFRICA NG	Ordinaire	05/04/2018	10:00:00	Centre de formation de la BOA-NIGER (sise à BOA-Siège)
SICABLE	Ordinaire	03/04/2018	10:00:00	Hôtel AZALAI, Boulevard VGE à ABIDJAN
SERVAIR ABIDJAN CI	Ordinaire	28/03/2018	10:00:00	la salle JEWELS de la CGECI sise au Plateau
BANK OF AFRICA SN	Ordinaire	16/03/2018	10:00:00	Immeuble Elan II, 2eme Etage, Route de Ngor, Zone 12, Almadies à Dakar

L'actualité de la BRVM sur nos plateformes digitales

Infos BRVM

Pour recevoir les informations boursières par SMS, souscrivez :



Côte d'Ivoire : *430#
Bénin : *430*15#



Côte d'Ivoire : #139#
Burkina Faso : *310#



Côte d'Ivoire : *431#
Niger : *512*9#
Togo : *310#

Site web

www.brvm.org



Application Mobile

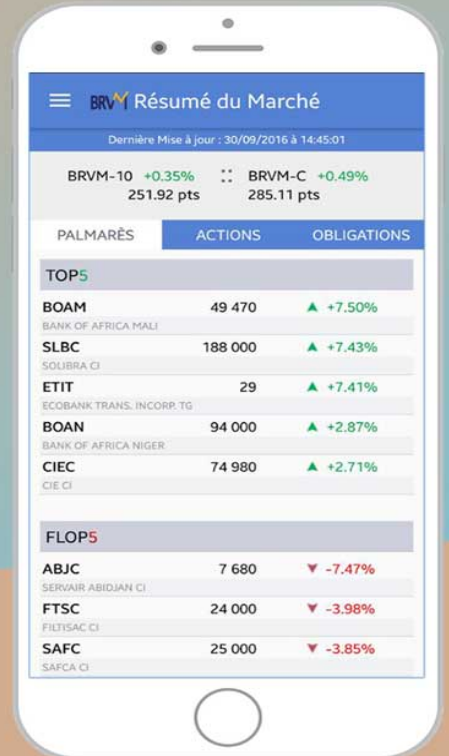

Disponible sur
 Google play

Disponible sur
 App Store

Nous suivre sur :



AVIS N° 169 - 2018 / BRVM / DG

TRESOR PUBLIC DE CÔTE D'IVOIRE

Emprunt obligataire "TPCI 6,00 % 2017-2025"

PREMIERE COTATION

Dans le but de financer les investissements prévus au budget de l'Etat au titre de l'année 2017, l'Etat de Côte d'Ivoire, à travers la Direction Générale du Trésor et de la Comptabilité Publique - DGTCP -, a émis un emprunt obligataire intitulé "TPCI 6,00 % 2017-2025".

La diffusion des titres "TPCI 6,00 % 2017-2025" dans le public au prix de 10 000 FCFA par obligation a eu lieu du 19 au 26 décembre 2017.

A l'issue de cette opération, 6 561 602 obligations "TPCI 6,00 % 2017-2025" pour un montant total de 65 616 020 000 FCFA ont été souscrites sur le Marché Financier Régional de l'UEMOA.

La date de jouissance desdites obligations est le **29 décembre 2017**.

Afin de permettre les échanges des titres sur le Marché Financier Régional, la Bourse Régionale des Valeurs Mobilières - BRVM - porte à la connaissance du public et des intervenants du marché que la première cotation de l'Emprunt "TPCI 6,00 % 2017-2025", admis au Compartiment des obligations de la BRVM, aura lieu le **13 décembre 2018**.

La procédure d'introduction retenue pour la première journée de cotation est la **procédure ordinaire** avec un cours de référence fixé à 10 000 FCFA.

Le premier cours de négociation sera déterminé par la confrontation des ordres d'achat et de vente.

Le symbole adopté pour le titre est "TPCI.027".

La Société de Gestion et d'Intermédiation (SGI) NSIA FINANCE, est responsable de l'introduction en bourse de l'emprunt obligataire "TPCI 6,00 % 2017-2025".

Les investisseurs qui désirent consulter la note d'information ou obtenir plus d'informations concernant cette émission obligataire, sont priés de communiquer avec la Société de Gestion et d'Intermédiation (SGI) NSIA FINANCE : 8 - 10, Avenue Joseph Anoma Plateau - Abidjan, 01 BP 1274 Abidjan 01, Tél. :(225) 20 20 06 53, Fax:(225) 20 33 90 93, ou toute autre SGI installée dans les pays de l'UEMOA.

Pour toute information complémentaire concernant cet avis, veuillez contacter la BRVM à son siège ou les Antennes Nationales de Bourse établies dans chacun des pays de l'UEMOA.

Fait à Abidjan, le 16 novembre 2018

Le Directeur Général

A circular blue stamp of the BRVM (Bourse Régionale des Valeurs Mobilières) is visible. The text around the stamp reads "Bourse Régionale des Valeurs Mobilières" and "UEMOA ABIDJAN". In the center of the stamp, the words "LE DIRECTEUR GÉNÉRAL" are printed. A blue ink signature is written over the stamp.

Dr. Edoh Kossi AMENOUNVE

AVIS N° 170 - 2018 / BRVM / DG

Mardi 20 novembre 2018, jour férié

La Bourse Régionale des Valeurs Mobilières - BRVM - rappelle au public et aux intervenants du marché que conformément à l'Avis N°257-2017/BRVM/DG relatif au calendrier de cotation 2018, le **mardi 20 novembre 2018, fête du MAWLID, étant férié en Côte d'Ivoire**, aucune séance de cotation n'est prévue à cette date.

Les séances de cotation reprendront le mercredi 21 novembre 2018.

Pour toute information complémentaire concernant cet Avis, veuillez contacter la BRVM à son siège ou les Antennes Nationales de Bourse établies dans chaque pays de l'UEMOA.

Fait à Abidjan, le 16 novembre 2018

Le Directeur Général



Dr. Edoh Kossi AMENOUNVE

Vendredi 16 novembre 2018

CALENDRIER DE PAIEMENT DES DIVIDENDES

ANNEE : 2018

Titres	Montant du dividende net par action en FCFA	Numéro de l'Avis	Date de publication de l'Avis au BOC	Ex-coupon	
				T-2	T
BOA SENEGAL	160	043-2018 BRVMDG	09/04/2018	26/04/2018	02/05/2018
BOA BURKINA FASO	358	046-2018 BRVMDG	13/04/2018	02/05/2018	07/05/2018
BOA BENIN	407	049-2018 BRVMDG	17/04/2018	09/05/2018	15/05/2018
SONATEL SENEGAL	1 500	055-2018 BRVMDG	07/05/2018	18/05/2018	23/05/2018
BOLLORE TRANSPORT & LOGISTICS CI	182	064-2018 BRVMDG	15/05/2018	28/05/2018	30/05/2018
SICABLE CI	100	067-2018 BRVMDG	16/05/2018	29/05/2018	31/05/2018
BOA MALI	290	068-2018 BRVMDG	16/05/2018	29/05/2018	31/05/2018
BOA NIGER	379,44	069-2018 BRVMDG	16/05/2018	29/05/2018	31/05/2018
BOA CI	295	065-2018 BRVMDG	16/05/2018	04/06/2018	06/06/2018
ONATEL BURKINA FASO	727,9125	074-2018 BRVMDG	23/05/2018	04/06/2018	06/06/2018
SIB CI	945	076-2018 BRVMDG	25/05/2018	06/06/2018	08/06/2018
SOLIBRA CI	2 322	078-2018 BRVMDG	29/05/2018	12/06/2018	14/06/2018
SERVAIR ABIDJAN CI	98,97	081-2018 BRVMDG	04/06/2018	18/06/2018	20/06/2018
ECOBANK CI	1 844	080-2018 BRVMDG	01/06/2018	20/06/2018	22/06/2018
NSIA BANQUE CI	466,1	085-2018 BRVMDG	07/06/2018	21/06/2018	25/06/2018
BICI CI	213,56	092-2018 BRVMDG	18/06/2018	28/06/2018	02/07/2018
CORIS BANK INTERNATIONAL BF	336	096-2018 BRVMDG	21/06/2018	03/07/2018	05/07/2018
UNIWAX CI	173,70	103-2018 BRVMDG	29/06/2018	11/07/2018	13/07/2018
SGB CI	585	102-2018 BRVMDG	29/06/2018	13/07/2018	17/07/2018
CIE CI	31,95	111-2018 BRVMDG	06/07/2018	18/07/2018	20/07/2018
SOGB CI	432	100-2018 BRVMDG	27/06/2018	19/07/2018	23/07/2018
VIVO ENERGY CI	42,86	107-2018 BRVMDG	04/07/2018	19/07/2018	23/07/2018
BERNABE CI	63	109-2018 BRVMDG	05/07/2018	23/07/2018	25/07/2018
TOTAL SN	56,25	116-2018 BRVMDG	13/07/2018	25/07/2018	27/07/2018
CFAO MOTORS CI	9,90	117-2018 BRVMDG	13/07/2018	25/07/2018	27/07/2018
FILTISAC CI	161,27	125-2018 BRVMDG	30/07/2018	13/08/2018	16/08/2018
SMB CI	450	130-2018 BRVMDG	13/08/2018	27/08/2018	29/08/2018
SODECI	270	131-2018 BRVMDG	13/08/2018	27/08/2018	29/08/2018
TRACTAFRIC MOTORS CI	3 839	132-2018 BRVMDG	16/08/2018	29/08/2018	31/08/2018
PALM CI	253,47	142-2018 BRVMDG	10/09/2018	20/09/2018	24/09/2018
SAPH CI	78	143-2018 BRVMDG	13/09/2018	25/09/2018	27/09/2018
SUCRIVOIRE CI	72	141-2018 BRVMDG	10/09/2018	26/09/2018	28/09/2018
TOTAL CI	103,45	144-2018 BRVMDG	14/09/2018	26/09/2018	28/09/2018

OPCVM: FONDS COMMUNS DE PLACEMENT ET SOCIETES D'INVESTISSEMENT A CAPITAL VARIABLE

vendredi 16 novembre 2018

Sociétés de gestion	Dépositaire	OPCVM	Catégorie	Valeur Liquidative							
				Origine	Précédente		Actuelle		Variation		
					Valeur	Date	Valeur	Date	Date	%	Précédent
QUOTIDIENNES											
AFRICABOURSE ASSET MANAGEMENT	AFRICABOURSE SA	FCP AAM CAPITAL SUR	OCT	5 000	6 620,71	13/11/2018	6 624,94	14/11/2018	10/10/2012	32,50%	0,06%
		FCP AAM EPARGNE CROISSANCE	D	5 000	5 559,66	13/11/2018	5 563,67	14/11/2018	19/11/2012	11,27%	0,07%
		FCP AAM OBLIGATIS	OMLT	5 000	6 978,72	13/11/2018	6 978,45	14/11/2018	12/09/2012	39,57%	0,00%
		FCP AAM EPARGNE ACTION	A	5 000	2 967,73	13/11/2018	2 995,15	14/11/2018	16/01/2017	-40,10%	0,92%
AFRICAM SA	SBIF	FCP EXPANSIO	D	5 000	7 800,17	09/11/2018	ND	ND	01/01/2013	-	-
		FCP SECURITAS	OMLT	5 000	5 903,36	09/11/2018	ND	ND	01/01/2013	-	-
		FCP VALORIS	A	5 000	5 906,80	09/11/2018	ND	ND	01/01/2013	-	-
ATLANTIC ASSET MANAGEMENT	ATLANTIQUE FINANCE	FCP ATLANTIQUE CROISSANCE	D	5 000	4 374,52	12/11/2018	ND	ND	30/05/2015	-	-
		FCP ATLANTIQUE SECURITE	OMLT	5 000	5 306,48	12/11/2018	ND	ND	30/05/2015	-	-
BNI GESTION	BNI FINANCES	FCP CAPITAL CROISSANCE	D	10 000	18 818,00	19/08/2015	ND	ND	01/01/2009	-	-
		FCP DYNAMIC SAVINGS	D	10 000	10 197,00	19/08/2015	ND	ND	06/06/2014	-	-
BOA ASSET MANAGEMENT	BOA CAPITAL SECURITIES	FCP Emergence	D	5 000	6 434,99	08/11/2018	ND	ND	01/02/2010	-	-
		FCP Tresor Monea	OCT	25 000 000	30 824 077,78	08/11/2018	ND	ND	01/12/2013	-	-
BRM ASSET MANAGEMENT	BRM	FCP "BRM DYNAMIQUE"	D	10 000	12 923,13	08/09/2014	ND	ND	12/03/2009	-	-
		FCP "BRM OBLIGATAIRE"	D	10 000	12 057,50	17/10/2014	ND	ND	12/03/2009	-	-
		FCP ACTIONS PHARMACIE	A	1000	924,06	13/11/2018	925,79	14/11/2018	25/07/14	-7,42%	0,19%
CGF GESTION	CGF BOURSE	FCP AL BARAKA	A	1000	1 022,79	13/11/2018	1 022,76	14/11/2018	01/03/17	2,28%	0,00%
		FCP ASSUR SENEGAL	D	1000000	1 144 237,02	13/11/2018	1 145 040,78	14/11/2018	06/07/14	14,50%	0,07%
		FCP PLACEMENT AVANTAGE	D	1000	1 379,60	13/11/2018	1 380,96	14/11/2018	29/03/13	38,10%	0,10%
		FCP PLACEMENT CROISSANCE	A	1000	1 113,05	13/11/2018	1 120,19	14/11/2018	29/03/13	12,02%	0,64%
		FCP HORIZON	D	1000	1 529,62	13/11/2018	1 533,40	14/11/2018	27/06/09	53,34%	0,25%
		FCP PLACEMENT QUIETUDE	OMLT	1000	1 295,97	13/11/2018	1 295,95	14/11/2018	29/03/13	29,59%	0,00%
		FCP LIQUIDITE-OPTIMUM	OMLT	10000	10 399,92	13/11/2018	10 400,45	14/11/2018	01/10/17	4,00%	0,005%
		FCP BNDE VALEURS	A	1000	1 070,73	13/11/2018	1 070,69	14/11/2018	02/09/16	7,07%	-0,003%
		FCP CORIS ACTIONS	A	5 000	4 933,56	26/02/2018	ND	ND	11/11/2014	-	-
		FCP CORIS PERFORMANCE	A	5 000	5 254,01	26/02/2018	ND	ND	11/11/2014	-	-
OAM S.A	SGI TOGO	FCP-1 OPTI PLACEMENT	D	5 000	12 169,47	10/10/2018	ND	ND	01/02/2002	-	-
		FCP-2 OPTI REVENU	OMLT	5 000	6 821,57	10/10/2018	ND	ND	01/02/2002	-	-
		FCP-3 OPTI CAPITAL	D	5 000	16 615,03	10/10/2018	ND	ND	24/01/2003	-	-
SOGESPAR	SOGEBOURSE	FCP SOGEAVENIR	D	500	1 364,00	13/11/2018	1 360,00	14/11/2018	01/10/2002	172,00%	-0,29%
		FCP SOGEDEFI	D	4 888	3 482,00	13/11/2018	3 472,00	14/11/2018	23/12/2014	-28,97%	-0,29%
		FCP SOGEDYNAMIQUE	A	4 888	3 165,00	13/11/2018	3 159,00	14/11/2018	23/12/2014	-35,37%	-0,19%
		FCP SOGEPRIVILEGE	D	4 888	3 839,00	13/11/2018	3 826,00	14/11/2018	23/12/2014	-21,73%	-0,34%
		FCP SOGESECURITE	OMLT	4 888	4 962,00	13/11/2018	4 957,00	14/11/2018	23/12/2014	1,41%	-0,10%
		FCP SOGEVALOR	A	1 000	3 122,00	13/11/2018	3 106,00	14/11/2018	04/06/2002	210,60%	-0,51%
SOAGA-SA	SGI-BOA CAPITAL SECURITIES	FCP SOAGA EPARGNE ACTIVE	D	10 000	8 338,40	13/11/2018	8 357,41	14/11/2018	28/10/2016	-16,43%	0,23%
		SICAV Abdou DIOUF	D	10 000 000	14 119 342,11	13/11/2018	14 124 784,88	14/11/2018	01/12/2003	41,25%	0,04%
		FCP SOAGA EPARGNE SERENITE	OMLT	10 000	10 915,76	13/11/2018	10 920,46	14/11/2018	28/10/2016	9,20%	0,04%
SAPHIR ASSET MANAGEMENT	SGI BENIN	FCP SAPHIR DYNAMIQUE	D	5 000	4 949,14	13/11/2018	4 964,84	14/11/2018	28/08/2017	-0,70%	0,32%
		FCP SAPHIR QUIETUDE	OMLT	5 000	5 736,04	13/11/2018	5 736,85	14/11/2018	28/08/2017	14,74%	0,01%
HEBDOMADAIRES											
BNI GESTION	BNI FINANCES	FCP BNI RETRAITE	D	2 500	3 814,00	06/08/2015	3 855,00	13/08/2015	11/05/2012	54,20%	1,07%
		FCP INITIATIVES SOLIDARITE	D	2 500	5 586,00	24/07/2015	5 687,00	05/08/2015	01/08/2013	127,48%	1,81%
		FCP SODEFOR COMPLEMENTAIRE RETRAITE	D	2 500	7 107,00	24/07/2015	7 295,00	06/08/2015	04/01/2010	191,80%	2,65%
PhoenixAfrica Asset Management	Phoenix Capital Management	FCP PAM ACTIONS	A	10 000	8 661,89	31/10/2018	8 753,77	08/11/2018	13/12/2017	-12,46%	1,06%
		FCP PAM DIVERSIFIE EQUILIBRE	D	10 000	9 643,90	31/10/2018	9 727,73	08/11/2018	13/12/2017	-2,72%	0,87%
		FCP PAM DIVERSIFIE OBLIGATIONS	D	10 000	10 456,72	31/10/2018	10 457,80	08/11/2018	13/12/2017	-4,58%	0,01%
BOA ASSET MANAGEMENT	BOA CAPITAL SECURITIES	FCP Global Investors	D	25 000	23 824,21	31/10/2018	23 757,07	02/11/2018	01/12/2012	-4,97%	-0,28%
		FCP Boa Obligations	OMLT	10 000	10 711,72	31/10/2018	10 714,14	02/11/2018	Mars. 2017	7,14%	0,02%
		FCP Boa Actions	A	10 000	8 485,35	31/10/2018	8 447,08	02/11/2018	Jul. 2017	-15,53%	-0,45%
BRM ASSET MANAGEMENT CGF GESTION	IMPAXIS CGF BOURSE	FCP "SDE"	D	1 000	2 083,36	05/09/2014	ND	ND	14/03/2011	-	-
		FCPCR SONATEL	D	1 000	6 126,18	31/10/2018	6 067,35	07/11/2018	19/02/2004	506,74%	-0,96%
		FCP FORCE PAD	D	1 000	1 275,68	07/11/2018	1 275,68	14/11/2018	16/02/2014	27,57%	0,00%
		FCPE SINI GNEGIGI	D	1 000	1 261,38	06/11/2018	1 256,64	13/11/2018	25/02/2014	25,66%	-0,38%
		FCPE DP WORLD DAKAR	D	1 000	1 075,80	05/11/2018	1 075,75	12/11/2018	04/10/2016	7,58%	0,00%
EDC Asset Management	EDC Investment Corporation	FCP ECOBAN UEMOA DIVERSIFIE	D	5 000	6 865,00	31/10/2018	6 799,00	07/11/2018	19/09/2007	35,98%	-0,96%
		FCP ECOBAN UEMOA OBLIGATAIRE	OMLT	20 000 000	20 967 337,00	31/10/2018	20 987 266,00	07/11/2018	01/01/2018	-4,94%	0,10%
		FCP ECOBAN UEMOA RENDEMENT	OMLT	1 000 000	1 402 357,00	31/10/2018	1 398 773,00	07/11/2018	10/10/2007	39,88%	-0,26%
		FCP ECOBAN ACTIONS UEMOA	A	5 000	2 976,00	31/10/2018	2 923,00	07/11/2018	20/04/2016	-41,54%	-1,78%
BRIDGE ASSET MANAGEMENT	BRIDGE SECURITIES	FCP BRIDGE INSTITUTIONNEL	DIVERSIFIE	25 000 000	25 115 331,42	16/02/2018	25 123 507,60	23/02/2018	02/11/2017	0,49%	0,03%
		FCPE ORANGE MALI	D	10 000	22 205,73	07/11/2018	22 194,77	14/11/2018	03/09/2012	121,95%	-0,05%
ATTIJARI ASSET MANAGEMENT	SGI AFRICAINE DE BOURSE	ATTIJARI OBLIG	OMLT	10000	12219,84	02/11/2018	12225,08	09/11/2018	13/07/2012	22,25%	0,04%
		ATTIJARI LIQUIDITE	OCT	10000	11275,67	02/11/2018	11284,18	09/11/2018	30/08/2013	12,84%	0,08%
		ATTIJARI HORIZON	OMLT	10000	12369,74	02/11/2018	12374,31	09/11/2018	30/08/2013	23,74%	0,04%
		ATTIJARI ACTIONS	A	10000	8161,02	02/11/2018	8158,97	09/11/2018	21/05/2015	-18,41%	-0,03%
		ATTIJARI DIVERSIFIE	D	10000	11233,2	02/11/2018	11201,54	09/11/2018	21/05/2015	12,02%	-0,28%
		ATTIJARI INVEST	OMLT	10000	11384,84	02/11/2018	11394,99	09/11/2018	21/01/2016	13,55%	0,05%
		ATTIJARI PATRIMOINE	OMLT	10000	11439,05	02/11/2018	11 447,30	09/11/2018	21/01/2016	14,47%	0,07%
		FCP CNRA	D	2 500	4 308,00	30/06/2015	4 333,00	14/08/2015	29/10/2013	25,32%	-27,27%
FCP KARIMA ETHIOUE	D	1 000	1 366,00	03/07/2015	1 458,00	03/08/2015	22/05/2013	45,80%	6,73%		