

BRVM 10	164,79
Variation Jour	↓ -0,91 %
Variation annuelle	↓ -24,98 %



BULLETIN OFFICIEL DE LA COTE

N° 218

lundi 19 novembre 2018

Site : www.brvm.org

BRVM Composite	170,44
Variation Jour	↓ -1,10 %
Variation annuelle	↓ -29,88 %

Evolution des indices

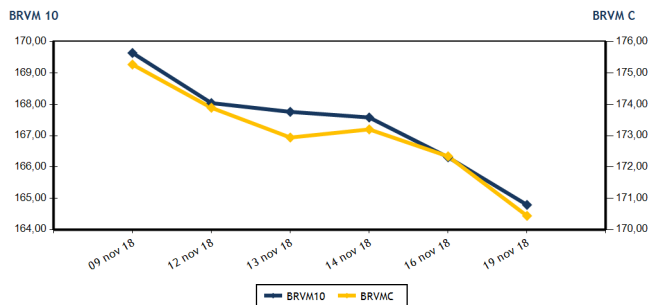

Volumes et valeurs transigés

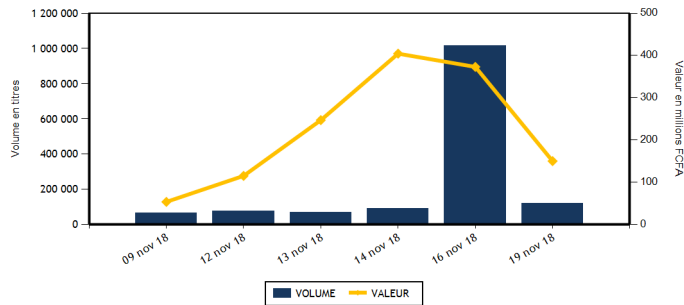

Actions	Niveau	Evol. Jour
Capitalisation boursière (FCFA)	4 793 625 761 595	-1,11 %
Volume échangé	119 072	-88,30 %
Valeur transigée (FCFA)	130 328 835	-65,04 %
Nombre de titres transigés	38	0,00 %
Nombre de titres en hausse	9	-18,18 %
Nombre de titres en baisse	21	-4,55 %
Nombre de titres inchangés	8	60,00 %

PLUS FORTES HAUSSES

Titres	Cours	Evol. Jour	Evol. annuelle
BICI CI (BICC)	4 620	7,44 %	-45,58 %
NEI-CEDA CI (NEIC)	185	5,71 %	400,00 %
SOCIETE IVOIRIENNE DE BANQUE (SIBC)	2 375	4,86 %	-30,15 %
NSIA BANQUE COTE D'IVOIRE (NSBC)	6 500	3,34 %	-32,71 %
SODE CI (SDCC)	3 800	2,70 %	-37,39 %

INDICES SECTORIELS

Base = 100 au 14 juin 1999	Nombre de sociétés	Valeur	Evol. Jour	Evol. annuelle	Volume	Valeur	PER moyen
BRVM - INDUSTRIE	12	53,79	-1,14 %	-47,78 %	972	4 260 455	15,98
BRVM - SERVICES PUBLICS	4	550,39	-0,19 %	-21,99 %	7 501	55 348 000	18,22
BRVM - FINANCES	14	59,36	-1,95 %	-32,21 %	102 233	61 005 815	5,99
BRVM - TRANSPORT	2	556,99	-1,89 %	-53,69 %	16	36 720	9,51
BRVM - AGRICULTURE	5	116,11	-3,12 %	-36,72 %	501	534 180	8,34
BRVM - DISTRIBUTION	7	245,21	-1,41 %	-27,97 %	7 734	9 117 790	14,44
BRVM - AUTRES SECTEURS	1	277,62	-6,25 %	25,00 %	115	25 875	3,45
BRVM - PETITES CAPITALISATIONS	-	-	-	-	-	-	-

Obligations	Niveau	Evol. Jour
Capitalisation boursière (FCFA)	3 328 279 516 200	-0,15 %
Volume échangé	2 000	4 900,00 %
Valeur transigée (FCFA)	19 600 000	7 740,09 %
Nombre de titres transigés	1	-66,67 %
Nombre de titres en hausse	0	
Nombre de titres en baisse	1	0,00 %
Nombre de titres inchangés	0	-100,00 %

PLUS FORTES BAISES

Titres	Cours	Evol. Jour	Evol. annuelle
UNILEVER CI (UNLC)	6 465	-7,44 %	-23,94 %
BANK OF AFRICA CI (BOAC)	2 405	-7,32 %	-47,04 %
BANK OF AFRICA NG (BOAN)	3 300	-7,04 %	-33,33 %
SAPH CI (SPHC)	2 800	-6,67 %	-9,53 %
SETAO CI (STAC)	225	-6,25 %	25,00 %

Indicateurs	1er et 2è Comp.	BRVM PC
PER moyen du marché	11,01	
Taux de rendement moyen du marché	7,98	
Taux de rentabilité moyen du marché	7,60	
Nombre de sociétés cotées	45	
Nombre de lignes obligataires	43	
Volume moyen annuel par séance	5 833,00	
Valeur moyenne annuelle par séance	9 411 031,26	

Indicateurs	1er et 2è Comp.	BRVM PC
Ratio moyen de liquidité	4,88	
Ratio moyen de satisfaction	82,79	
Ratio moyen de tendance	1 695,85	
Ratio moyen de couverture	5,90	
Taux de rotation moyen du marché	0,01	
Prime de risque du marché	3,08	
Nombre de SGI participantes	24	

Définitions

Volume moyen annuel par séance = Valeur annuelle échangée / nombre de séances
 Valeur moyenne annuelle par séance = Valeur annuelle échangée / nombre de séances
 Ratio moyen de liquidité = Moyenne des ratios de liquidité (Titres échangés / Volume des ordres de vente)
 Ratio moyen de satisfaction = Moyenne des ratios de satisfaction (Titres échangés / Volume des ordres d'achat)
 Ratio moyen de tendance = Moyenne des ratios de tendance (Volume des ordres d'achat / Volume des ordres de vente)
 Ratio moyen de couverture = Moyenne des ratios de couverture (Volume des ordres de vente / Volume des ordres d'achat)

Taux moyen de rotation = moyenne des taux de rotation des actions cotées (volume transigé / capi flottante)
 PER moyen du marché = moyenne des PER des actions cotées ayant un PER positif
 Taux de rendement moyen = moyenne des taux de rendement des actions cotées ayant distribué un dividende
 Taux de rentabilité moyen = moyenne des taux de rentabilité des actions cotées
 Prime de risque du marché = (1 / le PER moyen du marché) - le taux de référence actuel des emprunts d'Etat



MARCHE DES ACTIONS

Symbole	Titre	Cours Précédent	Cours du jour		Variation jour	Séance de cotation		Cours Référence	Variation de l'année précédente	Dernier dividende payé		Rdt. Net	PER
			Ouv.	Clôt.		Volume	Valeur			Montant net	Date		
SECTEUR - INDUSTRIE		53,79	points		↓	-1,14 %							
CABC	SICABLE CI	995	NC	NC	0,00 %			995	-9,95 %	100,00	31-mai-18	10,05 %	6,01
FTSC	FILTISAC CI	1 695	1 695	1 695	0,00 %	34	57 710	1 695	-65,58 %	161,27	16-août-18	9,51 %	9,59
NEIC	NEI-CEDA CI	175	175	185	5,71 %	434	80 090	185	400,00 %	9,00	28-juin-01		4,67
NTLC	NESTLE CI	890	900	900	1,12 %	113	101 420	900	-52,63 %	31,50	12-août-11		
SEMC	CROWN SIEM CI	12 740	NC	NC	0,00 %			12 740	-8,18 %	676,80	29-sept.-17	5,31 %	53,64
SIVC	AIR LIQUIDE CI	465	465	465	0,00 %	108	50 220	465	16,25 %	63,00	29-sept.-17	13,55 %	
SLBC	SOLIBRA CI	56 995	56 000	56 000	-1,75 %	56	3 136 000	56 000	-55,20 %	2 322,00	14-juin-18	4,15 %	21,69
SMBC	SMB CI	16 800	16 500	16 800	0,00 %	20	335 700	16 800	120,47 %	450,00	29-août-18	2,68 %	4,36
STBC	SITAB CI	1 290	1 290	1 290	0,00 %	5	6 450	1 290	-64,17 %	206,20	19-juin-17	15,98 %	
TTRC	TRITURAF CI-Ste en Liquidation	490	SP	SP	0,00 %			490	0,00 %	1 440,00	19-juil.-02		
UNLC	UNILEVER CI	6 985	6 465	6 465	-7,44 %	5	32 325	6 465	-23,94 %	1 233,00	9-juil.-12		
UNXC	UNIWAX CI	2 350	2 380	2 300	-2,13 %	197	460 540	2 300	-46,14 %	173,70	13-juil.-18	7,55 %	11,89
TOTAL						972	4 260 455						15,98
SECTEUR - SERVICES PUBLICS		550,39	points		↓	-0,19 %							
CIEC	CIE CI	1 550	1 500	1 500	-3,23 %	258	388 225	1 500	-28,57 %	31,95	20-juil.-18	2,13 %	42,28
ONTBF	ONATEL BF	3 740	3 755	3 705	-0,94 %	5 312	19 645 835	3 705	-22,49 %	363,96	6-juin-18	9,82 %	8,91
SDCC	SODE CI	3 700	3 750	3 800	2,70 %	37	140 350	3 800	-35,70 %	270,00	29-août-18	7,11 %	12,56
SNTS	SONATEL SN	18 500	18 500	18 500	0,00 %	1 894	35 173 590	18 500	-21,28 %	1 500,00	23-mai-18	8,11 %	9,15
TOTAL						7 501	55 348 000						18,22
SECTEUR - FINANCES		59,36	points		↓	-1,95 %							
BICC	BICI CI	4 300	4 300	4 620	7,44 %	5 130	22 570 815	4 620	-45,58 %	213,56	2-juil.-18	4,62 %	8,29
BOAB	BANK OF AFRICA BN	3 470	3 470	3 465	-0,14 %	338	1 170 535	3 465	-53,49 %	407,00	15-mai-18	11,75 %	4,71
BOABF	BANK OF AFRICA BF	3 310	3 200	3 250	-1,81 %	298	951 100	3 250	-54,55 %	358,00	7-mai-18	11,02 %	4,75
BOAC	BANK OF AFRICA CI	2 595	2 595	2 405	-7,32 %	600	1 482 075	2 405	-50,92 %	295,00	6-juin-18	12,27 %	4,44
BOAM	BANK OF AFRICA ML	2 295	2 295	2 250	-1,96 %	320	728 475	2 250	-56,73 %	290,00	31-mai-18	12,89 %	4,62
BOAN	BANK OF AFRICA NG	3 550	3 300	3 300	-7,04 %	636	2 120 400	3 300	-33,33 %	379,00	31-mai-18	11,48 %	5,89
BOAS	BANK OF AFRICA SENEGAL	1 930	1 925	1 910	-1,04 %	284	542 310	1 910	-23,60 %	160,00	2-mai-18	8,38 %	4,53
CBIBF	CORIS BANK INTERNATIONAL	7 395	7 300	7 125	-3,65 %	1 376	9 529 475	7 125	-28,75 %	336,00	5-juil.-18	4,72 %	11,65
ECOC	ECOBANK COTE D'IVOIRE	17 995	17 995	17 100	-4,97 %	357	6 118 260	17 100	-42,39 %	1 844,00	22-juin-18	10,78 %	7,09
ETIT	ECOBANK TRANS. INCORP. TG	20	19	19	-5,00 %	88 275	1 677 225	19	11,76 %	1,21	28-avr.-17	6,36 %	2,71
NSBC	NSIA BANQUE COTE D'IVOIRE	6 290	6 695	6 500	3,34 %	132	825 195	6 500	-32,71 %	466,10	25-juin-18	7,17 %	7,71
SAFC	SAFCA CI	5 465	NC	NC	0,00 %			5 465	-49,86 %	576,00	29-juil.-11		
SGBC	SGB CI	8 085	8 000	8 000	-1,05 %	625	5 000 000	8 000	-30,74 %	585,00	17-juil.-18	7,31 %	6,28
SIBC	SOCIETE IVOIRIENNE DE BANQUE	2 265	2 285	2 375	4,86 %	3 862	8 289 950	2 375	-30,15 %	189,00	8-juin-18	7,96 %	5,27
TOTAL						102 233	61 005 815						5,99
SECTEUR - TRANSPORT		556,99	points		↓	-1,89 %							
SDSC	BOLLORE	2 340	2 295	2 295	-1,92 %	16	36 720	2 295	-54,01 %	182,00	30-mai-18	7,93 %	9,51
SVOC	MOVIS CI	2 530	NC	NC	0,00 %			2 530	-21,06 %	270,00	5-juil.-99		
TOTAL						16	36 720						9,51

MARCHE DES ACTIONS

Symbole	Titre	Cours Précédent	Cours du jour		Variation jour	Séance de cotation		Cours Référence	Variation de l'année précédente	Dernier dividende payé		Rdt. Net	PER
			Ouv.	Clôt.		Volume	Valeur			Montant net	Date		
SECTEUR - AGRICULTURE		116,11	points		↓	-3,12 %							
PALC	PALM CI	2 040	2 050	2 000	-1,96 %	22	44 100	2 000	-63,64 %	253,47	24-sept.-18	12,67 %	3,55
SCRC	SUCRIVOIRE	965	965	965	0,00 %	468	458 480	965	-15,35 %	72,00	28-sept.-18	7,46 %	6,01
SICC	SICOR CI	3 550	3 600	3 600	1,41 %	1	3 600	3 600	-8,86 %	1 919,00	25-sept.-00		21,48
SOGC	SOGB CI	2 470	NC	NC	0,00 %			2 470	-41,19 %	432,00	23-juil.-18	17,49 %	5,12
SPHC	SAPH CI	3 000	2 800	2 800	-6,67 %	10	28 000	2 800	-9,53 %	78,00	27-sept.-18	2,79 %	5,56
TOTAL						501	534 180						8,34
SECTEUR - DISTRIBUTION		245,21	points		↓	-1,41 %							
ABJC	SERVAIR ABIDJAN CI	1 025	1 000	1 000	-2,44 %	80	80 000	1 000	-50,00 %	98,97	20-juin-18	9,90 %	10,99
BNBC	BERNABE CI	2 350	2 300	2 350	0,00 %	188	439 300	2 350	-24,19 %	63,00	25-juil.-18	2,68 %	7,34
CFAC	CFAO MOTORS CI	545	540	545	0,00 %	1 440	759 540	545	37,97 %	9,90	27-juil.-18	1,82 %	24,30
PRSC	TRACTAFRIC MOTORS CI	124 995	NC	NC	0,00 %			124 995	-56,69 %	3 839,00	31-août-18	3,07 %	29,30
SHEC	VIVO ENERGY CI	845	850	860	1,78 %	588	500 150	860	-4,44 %	42,86	23-juil.-18	4,98 %	10,83
TTLC	TOTAL CI	1 440	1 370	1 350	-6,25 %	4 361	5 970 380	1 350	-51,44 %	103,45	28-sept.-18	7,66 %	8,16
TTLS	TOTAL SN	1 290	1 260	1 300	0,78 %	1 077	1 368 420	1 300	-31,58 %	56,25	27-juil.-18	4,33 %	10,19
TOTAL						7 734	9 117 790						14,44
AUTRES SECTEURS		277,62	points		↓	-6,25 %							
STAC	SETAO CI	240	225	225	-6,25 %	115	25 875	225	25,00 %				3,45
TOTAL						115	25 875						3,45
TOTAL - Marché des actions						119 072	130 328 835						

MARCHE DES DROITS

Symbole	Titre	Cours Précédent	Cours du jour		Variation jour	Séance de cotation		Cours Référence	Variation depuis l'origine	Parité	Periode de négociation	
			Ouv.	Clôt.		Volume	Valeur				Début	fin
TOTAL												
TOTAL - Marché des droits												

TROISIEME COMPARTIMENT - BRVM PETITES CAPITALISATIONS

Symbole	Titre	Cours Précédent	Cours du jour		Variation jour	Séance de cotation		Cours Référence	Variation depuis l'origine
			Ouv.	Clôt.		Volume	Valeur		
TOTAL									
TOTAL - 3ème Compartiment - BRVM PC									

Légende:
 (d) Ex-dividende
 Cours du jour: Ouv.: Ouverture Clôt.: Clôture Moy.: Moyen
 Mentions : NC: Non Coté Ex-c: Ex-coupon Ex-d: Ex-droit SP: Suspendu Val-T: Valeur Théorique
 PER = Cours / BNPA selon les données disponibles Rdt. Net: Rendement net (DNPA / Cours)
 Comp.: 1 - Premier Compartiment 2 - Second Compartiment 3 - Compartiment de croissance
 Ratio de liquidité = Titres échangés / Volume des ordres de vente
 : Progression de l'indice sectoriel : Stabilité de l'indice sectoriel : Recul de l'indice sectorie

MARCHE DES OBLIGATIONS

Symbole	Titre	Valeur nominale	Cours Précédent	Cours du jour	Cours Référence	Séance de cotation	Coupon couru	Coupon d'intérêt	Coupon d'intérêt	Eché.	Type Amort
						Volume	Valeur	Période	Montant net		
OBLIGATIONS D'ETAT											
EOM.O1	ETAT DU MALI 6.20% 2016-2023	8 333	8 333	NC	8 333		254,78	A	516,65	23-mai-19	ACD
EOM.O2	Etat du Mali 6.50% 2017-2024	10 000	10 000	NC	10 000		379,32	A	650,00	20-avr.-19	AC
EOS.O4	ETAT SENEGAL 6.70% 2012-2019	4 000	4 000	NC	4 000		249,64	A	268,00	14-déc.-18	ACD
EOS.O5	ETAT SENEGAL 6.50% 2013-2023	10 000	10 000	NC	10 000		199,59	S	325,00	29-janv.-19	ACD
EOS.O6	ETAT SENEGAL 6.50% 2014-2021	7 000	7 000	NC	7 000		217,61	S	227,50	27-nov.-18	ACD
EOS.O7	ETAT SENEGAL 6.30% 2015-2025	10 000	9 999	NC	9 999		307,23	S	317,59	25-nov.-18	ACD
TPBF.O3	TPBF 6,50% 2013-2020	10 000	10 000	NC	10 000		307,34	S	325,00	29-nov.-18	ACD
TPBF.O4	TPBF 6.50% 2017-2027	10 000	10 000	NC	10 000		197,67	S	327,67	31-janv.-19	ACD
TPBF.O5	TPBF 6,50% 2017-2024	10 000	10 000	NC	10 000		253,96	S	325,00	29-déc.-18	ACD
TPBF.O6	TPBF 6.50% 2018-2025	10 000	10 000	NC	10 000		297,40	S	325,89	5-déc.-18	ACD
TPBJ.O1	TPBJ 6.50% 2017-2027	10 000	9 945	NC	9 945		402,47	A	650,00	7-avr.-19	ACD
TPBJ.O2	TPBJ 6.50% 2018-2025	10 000	10 000	NC	10 000		307,34	S	325,00	29-nov.-18	AC
TPCI.O15	TPCI 6.30% 2013-2018	10 000	10 000	NC	10 000		290,90	S	315,00	3-déc.-18	ACD
TPCI.O16	TPCI 6.55% 2014-2022	10 000	10 000	NC	10 000		328,40	A	655,00	20-mai-19	ACD
TPCI.O17	TPCI 3% 2014-2024	10 000	10 000	NC	10 000		125,41	S	150,00	19-déc.-18	ACD
TPCI.O18	TPCI 5.85% 2014-2021	10 000	10 000	NC	10 000		244,55	S	292,50	19-déc.-18	ACD
TPCI.O19	TPCI 5.99% 2015-2025	10 000	10 000	NC	10 000		310,17	A	599,00	14-mai-19	ACD
TPCI.O20	TPCI 5.85% 2015-2022	10 000	10 000	NC	10 000		72,32	S	292,50	5-avr.-19	ACD
TPCI.O21	TPCI 6% 2016-2028	10 000	9 850	NC	9 850		369,86	A	600,00	8-avr.-19	ACD
TPCI.O22	TPCI 5.90% 2016-2026	10 000	10 000	NC	10 000		253,78	A	590,00	15-juin-19	ACD
TPCI.O23	TPCI 5.90% 2016-2026	10 000	10 000	NC	10 000		3,23	A	590,00	17-nov.-19	ACD
TPCI.O24	TPCI 6.25% 2017-2029	10 000	10 000	NC	10 000		85,85	S	312,50	31-mars-19	ACD
TPCI.O25	TPCI 5,95% 2017-2024 A	10 000	9 999	NC	9 999		42,50	S	297,50	24-avr.-19	ACD
TPCI.O26	TPCI 5,95% 2017-2024 B	10 000	10 000	NC	10 000		14,79	S	297,50	10-mai-19	ACD
TPTG.O1	TPTG 6,90% 2018-2023	10 000	9 999	NC	9 999		217,50	S	345,00	26-janv.-19	AC
TOTAL						0	0				
OBLIGATIONS REGIONALES											
BIDC.O3	BIDC-EBID 6.50% 2014-2021	10 000	10 000	NC	10 000		93,37	S	325,00	28-mars-19	ACD
BIDC.O4	BIDC-EBID 6.10% 2017-2027	10 000	10 000	NC	10 000		260,71	A	610,00	16-juin-19	ACD
BOAD.O11	BOAD 5.95% 2012-2019	10 000	9 950	NC	9 950		420,58	A	595,00	6-mars-19	ACD
BOAD.O12	BOAD 5.95% 2014-2021	10 000	10 000	NC	10 000		534,68	A	595,00	26-déc.-18	ACD
CRRH.O1	CRRH-UEMOA 6.10% 2012-2022	10 000	10 000	NC	10 000		162,45	S	305,00	13-févr.-19	AC
CRRH.O2	CRRH-UEMOA 6.10% 2012-2024	10 000	10 000	NC	10 000		207,20	S	305,00	17-janv.-19	AC
CRRH.O3	CRRH-UEMOA 6% 2013-2023	10 000	10 000	NC	10 000		39,56	S	300,00	26-avr.-19	AC
CRRH.O4	CRRH-UEMOA 6% 2014-2024	10 000	9 950	NC	9 950		232,79	S	300,00	30-déc.-18	AC
CRRH.O5	CRRH-UEMOA 5.85% 2015-2025	10 000	10 000	NC	10 000		221,18	S	294,90	4-janv.-19	AC
CRRH.O6	CRRH-UEMOA 5.85% 2016-2026	10 000	10 000	NC	10 000		220,96	S	292,50	3-janv.-19	ACD
CRRH.O7	CRRH-UEMOA 5.95% 2017-2029	9 167	8 785	NC	8 784.74		3,15	S	285,10	17-mai-19	AC
SHAF.O3	SHELTER AFRIQUE 6.6% 2014-2021	5 000	5 000	NC	5 000		75,04	S	166,36	28-févr.-19	ACD
TOTAL						0	0				
OBLIGATIONS PRIVEES											
ORGT.O1	ORAGROUP 6.75% 2013-2019	10 000	10 000	NC	10 000		309,84	S	337,50	4-déc.-18	ACD
SIFC.O1	SIFCA 6.90% 2013-2021	10 000	10 000	NC	10 000		190,82	A	676,20	8-août-19	ACD
TOTAL						0	0				
SUKUK ET TITRES ASSIMILES											
SUKCI.S1	SUKUK CI 5.75% 2015-2020	10 000	10 000	NC	10 000		230,00	S	292,29	28-déc.-18	AC
SUKCI.S2	SUKUK CI 5.75% 2016-2023	10 000	10 000	NC	10 000		116,60	S	289,10	7-mars-19	ACD
SUKSN.S2	SUKUK SN 6% 2016-2026	10 000	10 000	9 800	9 800	2 000	19 600 000	S	306,67	26-janv.-19	ACD
SUKTG.S1	SUKUK TG 6.5% 2016-2026	10 000	10 000	NC	10 000			S		17-août-18	ACD
TOTAL						2 000	19 600 000				
TOTAL - Marché des obligations						2 000	19 600 000				

Légende :
 (*) Ex-Coupon couru (***) Ex-marge de profits (##) Cours de référence amorti / Coupon couru Ex-c
 Cours du jour: Ouv.: Ouverture Clôt.: Clôture Moy.: Moyen
 Type Amort: Type d'Amortissement IF: In Fine AC: Amortissement Constant AD: Amortissement Dégressif ACD: Amortissement Constant Différé
 Période: Périodicité de paiement des coupons A: Annuelle S: Semestrielle T: Trimestrielle
 Eché.: Échéance de paiement des intérêts
 Mentions: NC: Non Coté Ex-c: Ex-coupon ou Ex-droit SP: Suspendu

INFORMATIONS

OPERATIONS EN COURS

Emetteur	Opération
TPCI	Emprunt obligataire "TPCI 6,00% 2017-2025"- Première cotation le 13/12/2018

AVIS

Entité	N°	Nature	Objet
CREPMF	20181119	Communiqué CREPMF	Communiqué - Fin de mandat

COMMUNIQUES

Emetteur	N°	Nature	Objet
SICABLE	20181119-1	Rapport d'activités du 1er semestre	Attestation des Commissaires aux comptes sur le rapport d'activités du 1er semestre 2018 - SICABLE CI
SICABLE	20181119	Rapport d'activités du 1er semestre	Rapport d'activités du 1er semestre 2018 - SICABLE CI

QUANTITES RESIDUELLES
MARCHE DES ACTIONS

Symbole	Titre	Quantité résiduelle à l'achat	Cours Achat / Vente			Quantité résiduelle à la vente	Cours de Référence
ABJC	SERVAIR ABIDJAN CI	22	975	/	1,000	428	1 000
BICC	BICI CI	33	4,215	/			4 620
BNBC	BERNABE CI	104	2,200	/	2,350	886	2 350
BOAB	BANK OF AFRICA BN	29	3,400	/	3,465	423	3 465
BOABF	BANK OF AFRICA BF	4	3,250	/	3,390	442	3 250
BOAC	BANK OF AFRICA CI			/	2,495	120	2 405
BOAM	BANK OF AFRICA ML	5	2,250	/	2,300	65	2 250
BOAN	BANK OF AFRICA NG			/	3,300	332	3 300
BOAS	BANK OF AFRICA SENEGAL	50	1,885	/	1,910	186	1 910
CABC	SICABLE CI	15	950	/	990	5	995
CBIBF	CORIS BANK INTERNATIONAL	10	6,850	/	7,130	100	7 125
CFAC	CFAO MOTORS CI	33	525	/	540	400	545
CIEC	CIE CI	32	1,500	/	1,505	100	1 500
ECOC	ECOBANK COTE D'IVOIRE	2	17,100	/	17,950	250	17 100
ETIT	ECOBANK TRANS. INCORP. TG			/	19	113 605	19
FTSC	FILTISAC CI	6	1,670	/	1,695	148	1 695
NEIC	NEI-CEDA CI	481	185	/			185
NSBC	NSIA BANQUE COTE D'IVOIRE			/	6,500	555	6 500
N TLC	NESTLE CI	30	850	/	895	20	900
ONTBF	ONATEL BF	11	3,750	/	3,790	694	3 705
PALC	PALM CI	50	1,900	/	2,040	30	2 000
PRSC	TRACTAFRIC MOTORS CI			/	124,995	16	124 995
SAFC	SAFCA CI			/	5,500	26	5 465
SCRC	SUCRIVOIRE	2 000	925	/	965	165	965
SDCC	SOE CI	38	3,800	/			3 800
SDSC	BOLLORE			/	2,295	40	2 295
SEMC	CROWN SIEM CI			/	12,740	74	12 740
SGBC	SGB CI			/	8,000	244	8 000
SHEC	VIVO ENERGY CI	37	850	/	860	51	860
SIBC	SOCIETE IVOIRIENNE DE BANQUE	40	2,265	/	2,300	35	2 375
SICC	SICOR CI	4	3,600	/			3 600
SIVC	AIR LIQUIDE CI	3	450	/	465	2 650	465
SLBC	SOLIBRA CI	20	56,000	/	57,000	1	56 000
SMBC	SMB CI	5	15,540	/	16,800	9	16 800
SNTS	SONATEL SN	10	18,400	/	18,500	102	18 500
SOGC	SOGB CI			/	2,470	23	2 470
SPHC	SAPH CI	35	2,800	/	3,000	5	2 800
STAC	SETAO CI			/	Marché	85	225
STBC	SITAB CI	5	1,300	/			1 290
SVOC	MOVIS CI			/	2,500	5	2 530
TTLC	TOTAL CI			/	1,345	275	1 350
TTLS	TOTAL SN	229	1,290	/	1,300	424	1 300
TTRC	TRITURAF CI-Ste en Liquidation			/			490
UNLC	UNILEVER CI	1	6,465	/			6 465
UNXC	UNIWAX CI	40	2,300	/	2,380	297	2 300

QUANTITES RESIDUELLES**MARCHE DES DROITS**

Symbole	Titre	Quantité résiduelle à l'achat	Cours Achat / Vente	Quantité résiduelle à la vente	Cours de Référence
---------	-------	-------------------------------	---------------------	--------------------------------	--------------------

TROISIEME COMPARTIMENT - BRVM PETITES CAPITALISATIONS

Symbole	Titre	Quantité résiduelle à l'achat	Cours Achat / Vente	Quantité résiduelle à la vente	Cours de Référence
---------	-------	-------------------------------	---------------------	--------------------------------	--------------------

QUANTITES RESIDUELLES

MARCHE DES OBLIGATIONS

Symbole	Titre	Quantité résiduelle à l'achat	Cours Achat / Vente	Quantité résiduelle à la vente	Cours de Référence
ORGT.O1	ORAGROUP 6.75% 2013-2019		/ 10,000	653	10 000
SIFC.O1	SIFCA 6.90% 2013-2021		/ 10,000	495	10 000
EOM.O1	ETAT DU MALI 6.20% 2016-2023		/ 8,333	523	8 333
EOM.O2	Etat du Mali 6.50% 2017-2024		/ 10,000	6	10 000
EOS.O4	ETAT SENEGAL 6.70% 2012-2019		/ 4,000	60	4 000
EOS.O5	ETAT SENEGAL 6.50% 2013-2023		/		10 000
EOS.O6	ETAT SENEGAL 6.50% 2014-2021		/ 7,000	392	7 000
EOS.O7	ETAT SENEGAL 6.30% 2015-2025		/ 10,000	66 306	9 999
TPTG.O1	TPTG 6,90% 2018-2023		/ 10,000	47 324	9 999
TPCI.O21	TPCI 6% 2016-2028		/		9 850
TPCI.O22	TPCI 5.90% 2016-2026		/		10 000
TPCI.O23	TPCI 5.90% 2016-2026		/		10 000
TPCI.O24	TPCI 6.25% 2017-2029		/		10 000
TPCI.O25	TPCI 5,95% 2017-2024 A		/		9 999
TPCI.O26	TPCI 5,95% 2017-2024 B		/		10 000
TPCI.O15	TPCI 6.30% 2013-2018		/		10 000
TPCI.O16	TPCI 6.55% 2014-2022		/		10 000
TPCI.O17	TPCI 3% 2014-2024		/		10 000
TPCI.O18	TPCI 5.85% 2014-2021		/		10 000
TPCI.O19	TPCI 5.99% 2015-2025		/		10 000
TPCI.O20	TPCI 5.85% 2015-2022		/ 10,000	241	10 000
TPBF.O3	TPBF 6,50% 2013-2020		/		10 000
TPBF.O4	TPBF 6.50% 2017-2027		/		10 000
TPBF.O5	TPBF 6,50% 2017-2024		/ 9,900	35	10 000
TPBF.O6	TPBF 6.50% 2018-2025		/ 10,000	45	10 000
TPBJ.O1	TPBJ 6.50% 2017-2027		/ 9,950	766	9 945
TPBJ.O2	TPBJ 6.50% 2018-2025		/		10 000
BIDC.O3	BIDC-EBID 6.50% 2014-2021		/ 10,000	7 810	10 000
BIDC.O4	BIDC-EBID 6.10%2017-2027		/ 9,800	1 657	10 000
BOAD.O11	BOAD 5.95% 2012-2019		/		9 950
BOAD.O12	BOAD 5.95% 2014-2021		/ 9,999	750	10 000
CRRH.O1	CRRH-UEMOA 6.10% 2012-2022		/ 10,000	110	10 000
CRRH.O2	CRRH-UEMOA 6.10% 2012-2024		/		10 000
CRRH.O3	CRRH-UEMOA 6% 2013-2023		/		10 000
CRRH.O4	CRRH-UEMOA 6% 2014-2024		/		9 950
CRRH.O5	CRRH-UEMOA 5.85% 2015-2025		/ 10,000	1 035	10 000
CRRH.O6	CRRH-UEMOA 5.85% 2016-2026		/ 10,000	19 125	10 000
CRRH.O7	CRRH-UEMOA 5.95% 2017-2029		/ 9,167	11 670	8 785
SHAF.O3	SHELTER AFRIQUE 6.6% 2014-2021		/ 5,000	166	5 000

SUKUK ET TITRES ASSIMILES

Symbole	Titre	Quantité résiduelle à l'achat	Cours Achat / Vente	Quantité résiduelle à la vente	Cours de Référence
SUKCI.S1	SUKUK CI 5.75% 2015-2020		/ 10,000	50	10 000
SUKCI.S2	SUKUK CI 5.75% 2016-2023		/		10 000
SUKSN.S2	SUKUK SN 6% 2016-2026		/		9 800
SUKTG.S1	SUKUK TG 6.5% 2016-2026		/		10 000

CALENDRIER DES ASSEMBLEES GENERALES

ANNEE : 2018

Société	Nature	Date	Heure	Lieu
ECOBANK CI	Mixte	04/12/2018	10:00:00	Espace Latrille Events, sis à Abidjan Cocody Deux Plateaux
UNILEVER CI	Mixte	23/11/2018	09:00:00	Hôtel Belle Côte sis à la Riviera Palmeraie
BANK OF AFRICA NG	Mixte	02/11/2018	10:00:00	Centre de formation de la BOA-NIGER (sise à BOA-Siège)
CORIS BANK INTERNATIONAL	Extraordinaire	29/08/2018	09:00:00	Hôtel SOPATEL Silmandé SA
MOVIS CI	Extraordinaire	26/07/2018	11:00:00	Amphithéâtre de l'immeuble CRRAE-UEMOA Sise au Plateau, Immeuble Versus Bank
MOVIS CI	Ordinaire	26/07/2018	09:30:00	Amphithéâtre de l'immeuble CRRAE-UEMOA Sise au Plateau, Immeuble Versus Bank
SMB	Mixte	05/07/2018	09:30:00	Amphithéâtre de la CGECI (La Maison de l'Entreprise) sis à Abidjan-plateau, à l'angle du boulevard de la République et l'Avenue Lamblin
TRACTAFRIC CI	Mixte	29/06/2018	17:00:00	Siège de TRACTAFRIC MOTORS Zone 3, Km 4, boulevard de Marseille, dans le hall HYUNDAI
SODECI	Ordinaire	27/06/2018	15:30:00	Espace Events sis à Abidjan, Cocody 2 Plateaux, Boulevard Latrille (initialement prévue le 20/06/2018 est reportée au 27/06/2018)
UNILEVER CI	Mixte	27/06/2018	09:30:00	Amphithéâtre de l'immeuble CRRAE-UEMOA Sise au Plateau, Immeuble Versus Bank
AIR LIQUIDE CI	Ordinaire	26/06/2018	10:00:00	Salle de Conférence de la CRRAE-UEMOA
BERNABE CI	Ordinaire	25/06/2018	11:00:00	Maison de l'Entreprise (CGECI), Abidjan-Plateau
NESTLE CI	Ordinaire	25/06/2018	10:00:00	LATRILLE EVENTS
SETAO CI	Ordinaire	22/06/2018	10:00:00	Hôtel TIAMA (Salle EBENE) - Abidjan
SAFCA CI	Ordinaire	22/06/2018	10:00:00	Siège de la société, 1,Rue des Carrossiers, Zone 3 C (Face SOCOCE Treichville)
SITAB	Mixte	21/06/2018	10:30:00	Salle JEWELS de la Maison de l'Entreprise C.G.E.C.I au plateau
SICOR	Ordinaire	21/06/2018	09:30:00	Palm Club Hôtel Abidjan, Cocody, angle Boulevard Latrille - Route du Lycée technique
NEI-CEDA CI	Ordinaire	21/06/2018	10:00:00	Hôtel AZALAI, Boulevard VGE à ABIDJAN
CROWN SIEM CI	Mixte	20/06/2018	09:00:00	Siège de la CGECI, sis à la Maison de l'Entreprise, au Plateau, à l'Angle du Boulevard de la République et de l'Avenue Lamblin
CIE CI	Ordinaire	20/06/2018	10:00:00	Sofitel Abidjan Hôtel Ivoire
TOTAL	Ordinaire	20/06/2018	10:00:00	Salle de conférence de l'hôtel Radisson Blu à Abidjan
TOTAL SENEGAL S.A.	Ordinaire	18/06/2018	15:00:00	Hôtel Terrou-Bi, Corniche Ouest, Boulevard Martin Luther King à Dakar
SGB CI	Mixte	13/06/2018	09:00:00	Amphithéâtre de la CGECI, Plateau Angle du Boulevard de la République et de l'Avenue Lamblin
FILTISAC CI	Ordinaire	08/06/2018	10:00:00	Immeuble CRRAE - UMOA ABIDJAN-Plateau (RCI) - Debut des inscriptions à 9h00
BICI CI	Ordinaire	07/06/2018	11:00:00	CGECI Abidjan
UNIWAX CI	Ordinaire	07/06/2018	10:00:00	Espace Latrille Events, sis à Abidjan, II Plateaux (Carrefour Duncan)
CFAO MOTORS CI	Ordinaire	05/06/2018	10:00:00	Siège social de CFAO MOTORS CI sis à Abidjan, 117, Boulevard de Marseille
SOGB	Ordinaire	05/06/2018	11:00:00	Salle de conférence de l'immeuble CRRAE-UMOA, Abidjan Plateau
NSBC	Ordinaire	30/05/2018	10:00:00	Espace Latrille Event sis à Abidjan-Cocody, Deux Plateaux, Boulevard Latrille, à proximité du Carrefour Duncan
ECOBANK CI	Ordinaire	29/05/2018	10:30:00	Espace Latrille Event sis à Abidjan-Cocody, Deux Plateaux, Boulevard Latrille
ONATEL BF	Mixte	17/05/2018	10:00:00	Royal Beach Hôtel, OUAGADOUGOU - BURKINA FASO
SUCRIVOIRE	Ordinaire	17/05/2018	09:30:00	Auditorium de la CRRAE-UMOA sise à Abidjan-Plateau (Rue Botreau Roussel)
BANK OF AFRICA CI	Mixte	14/05/2018	10:00:00	Locaux du siège social, Angle Avenue Terrasson de Fougères et Rue Gourgas
PALM CI	Ordinaire	09/05/2018	09:30:00	Salle de Conférence de la CRRAE-UEMOA, sise à Abidjan-Plateau
BOLLORE TRANSPORT & LOGISTICS	Ordinaire	09/05/2018	10:00:00	Salle de conférence de l'immeuble CRRAE-UEMOA, sise au Plateau, Avenue Delafosse prolongée, face à l'hôtel PULLMAN à Abidjan
BANK OF AFRICA ML	Mixte	05/05/2018	09:30:00	Grand-Hôtel

lundi 19 novembre 2018

SAPH CI	Ordinaire	03/05/2018	09:30:00	Salle de conférence de CRRAE-UMOA (Versus Bank au Plateau)
SOLIBRA	Ordinaire	24/04/2018	10:30:00	Espace CRISTAL 8, rue du chevalier de Clieu, Zone 4 C, Salle PLATINIUM, ABIDJAN
ECOBANK TG	Ordinaire	24/04/2018	10:30:00	Salle de Conférence du Centre Panafricain Ecobank, 2365, Boulevard du Mono, Lomé, Togo
VIVO ENERGY CI	Ordinaire	19/04/2018	09:00:00	Espace Latrille Event
SONATEL	Ordinaire	17/04/2018	10:00:00	l'hôtel King Fahd Palace à Dakar
BANK OF AFRICA BN	Ordinaire	12/04/2018	10:00:00	Salle de conférence du BENIN MARINA Hôtel
CORIS BANK INTERNATIONAL	Ordinaire	12/04/2018	09:00:00	Hôtel SOPATEL Silmandé SA
SIB	Mixte	06/04/2018	09:00:00	Maison de l'Entreprise (CGECI), Abidjan-Plateau
BANK OF AFRICA BF	Ordinaire	06/04/2018	10:00:00	Salle de Conférence de OUAGA 2000
BANK OF AFRICA NG	Ordinaire	05/04/2018	10:00:00	Centre de formation de la BOA-NIGER (sise à BOA-Siège)
SICABLE	Ordinaire	03/04/2018	10:00:00	Hôtel AZALAI, Boulevard VGE à ABIDJAN
SERVAIR ABIDJAN CI	Ordinaire	28/03/2018	10:00:00	la salle JEWELS de la CGECI sise au Plateau
BANK OF AFRICA SN	Ordinaire	16/03/2018	10:00:00	Immeuble Elan II, 2eme Etage, Route de Ngor, Zone 12, Almadies à Dakar

L'actualité de la BRVM sur nos plateformes digitales

Infos BRVM

Pour recevoir les informations boursières par SMS, souscrivez :



Côte d'Ivoire : *430#
Bénin : *430*15#



Côte d'Ivoire : #139#
Burkina Faso : *310#



Côte d'Ivoire : *431#
Niger : *512*9#
Togo : *310#

Site web

www.brvm.org

Application Mobile

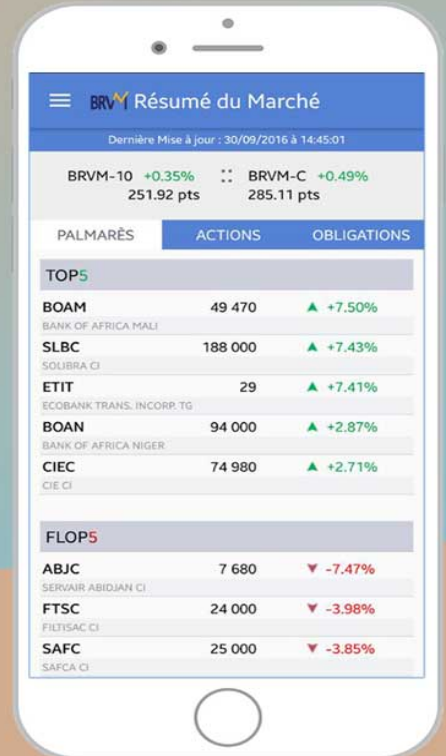

Disponible sur
 Google play

Disponible sur
 App Store



Nous suivre sur :

