

BRVM 10	163,83
Variation Jour	↓ -0,58 %
Variation annuelle	↓ -25,41 %



BULLETIN OFFICIEL DE LA COTE

N° 219

mercredi 21 novembre 2018

Site : www.brvm.org

BRVM Composite	169,65
Variation Jour	↓ -0,46 %
Variation annuelle	↓ -30,20 %

Evolution des indices

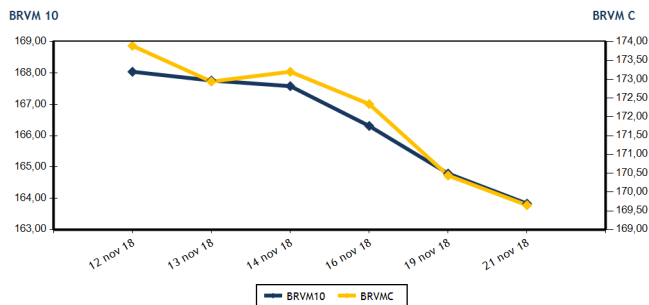

Volumes et valeurs transigés

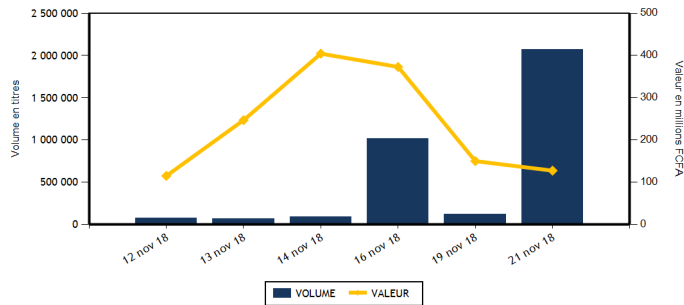

Actions	Niveau	Evol. Jour
Capitalisation boursière (FCFA)	4 771 530 338 445	-0,46 %
Volume échangé	2 069 734	1 638,22 %
Valeur transigée (FCFA)	127 371 242	-2,27 %
Nombre de titres transigés	35	-7,89 %
Nombre de titres en hausse	10	11,11 %
Nombre de titres en baisse	16	-23,81 %
Nombre de titres inchangés	9	12,50 %

PLUS FORTES HAUSSES

Titres	Cours	Evol. Jour	Evol. annuelle
NEI-CEDA CI (NEIC)	195	5,41 %	427,03 %
SAFCA CI (SAFC)	5 760	5,40 %	-47,16 %
ECOBANK COTE D'IVOIRE (ECOC)	17 895	4,65 %	-39,71 %
BANK OF AFRICA BF (BOABF)	3 390	4,31 %	-52,59 %
BANK OF AFRICA CI (BOAC)	2 500	3,95 %	-48,98 %

Obligations	Niveau	Evol. Jour
Capitalisation boursière (FCFA)	3 328 279 516 200	0,00 %
Volume échangé	0	-100,00 %
Valeur transigée (FCFA)	0	-100,00 %
Nombre de titres transigés	0	-100,00 %
Nombre de titres en hausse	0	-100,00 %
Nombre de titres en baisse	0	-100,00 %
Nombre de titres inchangés	0	-100,00 %

PLUS FORTES BAISES

Titres	Cours	Evol. Jour	Evol. annuelle
CFAO MOTORS CI (CFAC)	510	-6,42 %	29,11 %
PALM CI (PALC)	1 900	-5,00 %	-65,45 %
SICABLE CI (CABC)	950	-4,52 %	-14,03 %
BANK OF AFRICA ML (BOAM)	2 160	-4,00 %	-58,46 %
AIR LIQUIDE CI (SIVC)	450	-3,23 %	12,50 %

INDICES SECTORIELS

Base = 100 au 14 juin 1999	Nombre de sociétés	Valeur	Evol. Jour	Evol. annuelle	Volume	Valeur	PER moyen
BRVM - INDUSTRIE	12	54,19	0,74 %	-47,39 %	3 643	5 229 120	16,06
BRVM - SERVICES PUBLICS	4	545,07	-0,97 %	-22,74 %	2 512	34 468 300	17,95
BRVM - FINANCES	14	59,48	0,20 %	-32,07 %	2 053 871	75 881 347	6,02
BRVM - TRANSPORT	2	556,99	0,00 %	-53,69 %	0	0	9,51
BRVM - AGRICULTURE	5	114,81	-1,12 %	-37,43 %	795	1 613 825	8,30
BRVM - DISTRIBUTION	7	242,13	-1,26 %	-28,88 %	8 913	10 178 650	14,22
BRVM - AUTRES SECTEURS	1	277,62	0,00 %	25,00 %	0	0	3,45
BRVM - PETITES CAPITALISATIONS	-	-	-	-	-	-	-

Indicateurs	1er et 2è Comp.	BRVM PC
PER moyen du marché	10,96	
Taux de rendement moyen du marché	8,02	
Taux de rentabilité moyen du marché	8,56	
Nombre de sociétés cotées	45	
Nombre de lignes obligataires	43	
Volume moyen annuel par séance	5 916,00	
Valeur moyenne annuelle par séance	9 373 555,35	

Indicateurs	1er et 2è Comp.	BRVM PC
Ratio moyen de liquidité	58,81	
Ratio moyen de satisfaction	98,32	
Ratio moyen de tendance	167,18	
Ratio moyen de couverture	59,82	
Taux de rotation moyen du marché	0,21	
Prime de risque du marché	3,13	
Nombre de SGI participantes	25	

Définitions

Volume moyen annuel par séance = Valeur annuelle échangée / nombre de séances
 Valeur moyenne annuelle par séance = Valeur annuelle échangée / nombre de séances
 Ratio moyen de liquidité = Moyenne des ratios de liquidité (Titres échangés / Volume des ordres de vente)
 Ratio moyen de satisfaction = Moyenne des ratios de satisfaction (Titres échangés / Volume des ordres d'achat)
 Ratio moyen de tendance = Moyenne des ratios de tendance (Volume des ordres d'achat / Volume des ordres de vente)
 Ratio moyen de couverture = Moyenne des ratios de couverture (Volume des ordres de vente / Volume des ordres d'achat)

Taux moyen de rotation = moyenne des taux de rotation des actions cotées (volume transigé / capi flottante)
 PER moyen du marché = moyenne des PER des actions cotées ayant un PER positif
 Taux de rendement moyen = moyenne des taux de rendement des actions cotées ayant distribué un dividende
 Taux de rentabilité moyen = moyenne des taux de rentabilité des actions cotées
 Prime de risque du marché = (1 / le PER moyen du marché) - le taux de référence actuel des emprunts d'Etat



MARCHE DES ACTIONS

Symbole	Titre	Cours Précédent	Cours du jour		Variation jour	Séance de cotation		Cours Référence	Variation de l'année précédente	Dernier dividende payé		Rdt. Net	PER
			Ouv.	Clôt.		Volume	Valeur			Montant net	Date		
SECTEUR - INDUSTRIE		54,19	points		↑								
CABC	SICABLE CI	995	950	950	-4,52 %	15	14 250	950	-14,03 %	100,00	31-mai-18	10,53 %	5,74
FTSC	FILTISAC CI	1 695	1 700	1 695	0,00 %	1 803	2 904 895	1 695	-65,58 %	161,27	16-août-18	9,51 %	9,59
NEIC	NEI-CEDA CI	185	195	195	5,41 %	1 674	326 430	195	427,03 %	9,00	28-juin-01		4,92
NTLC	NESTLE CI	900	890	890	-1,11 %	20	17 800	890	-53,16 %	31,50	12-août-11		
SEMC	CROWN SIEM CI	12 740	NC	NC	0,00 %			12 740	-8,18 %	676,80	29-sept.-17	5,31 %	53,64
SIVC	AIR LIQUIDE CI	465	450	450	-3,23 %	3	1 350	450	12,50 %	63,00	29-sept.-17	14,00 %	
SLBC	SOLIBRA CI	56 000	57 000	57 600	2,86 %	30	1 727 400	57 600	-53,92 %	2 322,00	14-juin-18	4,03 %	22,31
SMBC	SMB CI	16 800	NC	NC	0,00 %			16 800	120,47 %	450,00	29-août-18	2,68 %	4,36
STBC	SITAB CI	1 290	NC	NC	0,00 %			1 290	-64,17 %	206,20	19-juin-17	15,98 %	
TTRC	TRITURAF CI-Ste en Liquidation	490	SP	SP	0,00 %			490	0,00 %	1 440,00	19-juil.-02		
UNLC	UNILEVER CI	6 465	6 465	6 465	0,00 %	3	19 395	6 465	-23,94 %	1 233,00	9-juil.-12		
UNXC	UNIWAX CI	2 300	2 300	2 295	-0,22 %	95	217 600	2 295	-46,25 %	173,70	13-juil.-18	7,57 %	11,86
TOTAL						3 643	5 229 120						16,06
SECTEUR - SERVICES PUBLICS		545,07	points		↓								
CIEC	CIE CI	1 500	1 505	1 470	-2,00 %	330	494 005	1 470	-30,00 %	31,95	20-juil.-18	2,17 %	41,43
ONTBF	ONATEL BF	3 705	3 740	3 715	0,27 %	341	1 277 750	3 715	-22,28 %	363,96	6-juin-18	9,80 %	8,93
SDCC	SODE CI	3 800	3 800	3 750	-1,32 %	73	275 390	3 750	-36,55 %	270,00	29-août-18	7,20 %	12,40
SNTS	SONATEL SN	18 500	18 400	18 300	-1,08 %	1 768	32 421 155	18 300	-22,13 %	1 500,00	23-mai-18	8,20 %	9,05
TOTAL						2 512	34 468 300						17,95
SECTEUR - FINANCES		59,48	points		↑								
BICC	BICI CI	4 620	4 620	4 615	-0,11 %	83	383 210	4 615	-45,64 %	213,56	2-juil.-18	4,63 %	8,28
BOAB	BANK OF AFRICA BN	3 465	3 455	3 440	-0,72 %	419	1 409 270	3 440	-53,83 %	407,00	15-mai-18	11,83 %	4,68
BOABF	BANK OF AFRICA BF	3 250	3 250	3 390	4,31 %	700	2 294 900	3 390	-52,59 %	358,00	7-mai-18	10,56 %	4,95
BOAC	BANK OF AFRICA CI	2 405	2 400	2 500	3,95 %	1 720	4 134 050	2 500	-48,98 %	295,00	6-juin-18	11,80 %	4,61
BOAM	BANK OF AFRICA ML	2 250	2 250	2 160	-4,00 %	410	919 810	2 160	-58,46 %	290,00	31-mai-18	13,43 %	4,43
BOAN	BANK OF AFRICA NG	3 300	3 300	3 350	1,52 %	305	1 058 790	3 350	-32,32 %	379,00	31-mai-18	11,31 %	5,98
BOAS	BANK OF AFRICA SENEGAL	1 910	1 900	1 925	0,79 %	2 813	5 299 890	1 925	-23,00 %	160,00	2-mai-18	8,31 %	4,57
CBIBF	CORIS BANK INTERNATIONAL	7 125	6 850	7 125	0,00 %	1 664	11 505 850	7 125	-28,75 %	336,00	5-juil.-18	4,72 %	11,65
ECOC	ECOBANK COTE D'IVOIRE	17 100	17 100	17 895	4,65 %	90	1 540 130	17 895	-39,71 %	1 844,00	22-juin-18	10,30 %	7,42
ETIT	ECOBANK TRANS. INCORP. TG	19	18	19	0,00 %	2 042 723	36 799 322	19	11,76 %	1,21	28-avr.-17	6,36 %	2,71
NSBC	NSIA BANQUE COTE D'IVOIRE	6 500	6 020	6 360	-2,15 %	103	641 000	6 360	-34,16 %	466,10	25-juin-18	7,33 %	7,54
SAFC	SAFCA CI	5 465	5 500	5 760	5,40 %	46	258 200	5 760	-47,16 %	576,00	29-juil.-11		
SGBC	SGB CI	8 000	8 000	7 800	-2,50 %	564	4 498 825	7 800	-32,47 %	585,00	17-juil.-18	7,50 %	6,12
SIBC	SOCIETE IVOIRIENNE DE BANQUE	2 375	2 375	2 375	0,00 %	2 231	5 138 100	2 375	-30,15 %	189,00	8-juin-18	7,96 %	5,27
TOTAL						2 053 871	75 881 347						6,02
SECTEUR - TRANSPORT		556,99	points		→								
SDSC	BOLLORE	2 295	NC	NC	0,00 %			2 295	-54,01 %	182,00	30-mai-18	7,93 %	9,51
SVOC	MOVIS CI	2 530	NC	NC	0,00 %			2 530	-21,06 %	270,00	5-juil.-99		
TOTAL						0	0						9,51

MARCHE DES ACTIONS

Symbole	Titre	Cours Précédent	Cours du jour		Variation jour	Séance de cotation		Cours Référence	Variation de l'année précédente	Dernier dividende payé		Rdt. Net	PER
			Ouv.	Clôt.		Volume	Valeur			Montant net	Date		
SECTEUR - AGRICULTURE		114,81	points		↓	-1,12 %							
PALC	PALM CI	2 000	1 900	1 900	-5,00 %	50	95 000	1 900	-65,45 %	253,47	24-sept.-18	13,34 %	3,37
SCRC	SUCRIVOIRE	965	930	965	0,00 %	215	205 725	965	-15,35 %	72,00	28-sept.-18	7,46 %	6,01
SICC	SICOR CI	3 600	NC	NC	0,00 %			3 600	-8,86 %	1 919,00	25-sept.-00		21,48
SOGC	SOGB CI	2 470	2 475	2 450	-0,81 %	495	1 215 100	2 450	-41,67 %	432,00	23-juil.-18	17,63 %	5,08
SPHC	SAPH CI	2 800	2 800	2 800	0,00 %	35	98 000	2 800	-9,53 %	78,00	27-sept.-18	2,79 %	5,56
TOTAL						795	1 613 825						8,30
SECTEUR - DISTRIBUTION		242,13	points		↓	-1,26 %							
ABJC	SERVAIR ABIDJAN CI	1 000	975	975	-2,50 %	27	26 325	975	-51,25 %	98,97	20-juin-18	10,15 %	10,72
BNBC	BERNABE CI	2 350	NC	NC	0,00 %			2 350	-24,19 %	63,00	25-juil.-18	2,68 %	7,34
CFAC	CFAO MOTORS CI	545	515	510	-6,42 %	1 801	919 275	510	29,11 %	9,90	27-juil.-18	1,94 %	22,74
PRSC	TRACTAFRIC MOTORS CI	124 995	NC	NC	0,00 %			124 995	-56,69 %	3 839,00	31-août-18	3,07 %	29,30
SHEC	VIVO ENERGY CI	860	860	860	0,00 %	83	71 380	860	-4,44 %	42,86	23-juil.-18	4,98 %	10,83
TTLC	TOTAL CI	1 350	1 345	1 390	2,96 %	6 233	8 164 970	1 390	-50,00 %	103,45	28-sept.-18	7,44 %	8,40
TTLS	TOTAL SN	1 300	1 300	1 300	0,00 %	769	996 700	1 300	-31,58 %	56,25	27-juil.-18	4,33 %	10,19
TOTAL						8 913	10 178 650						14,22
AUTRES SECTEURS		277,62	points		→	0,00 %							
STAC	SETAO CI	225	NC	NC	0,00 %			225	25,00 %				3,45
TOTAL						0	0						3,45
TOTAL - Marché des actions						2 069 734	127 371 242						

MARCHE DES DROITS

Symbole	Titre	Cours Précédent	Cours du jour		Variation jour	Séance de cotation		Cours Référence	Variation depuis l'origine	Parité	Periode de négociation	
			Ouv.	Clôt.		Volume	Valeur				Début	fin
TOTAL												
TOTAL - Marché des droits												

TROISIEME COMPARTIMENT - BRVM PETITES CAPITALISATIONS

Symbole	Titre	Cours Précédent	Cours du jour		Variation jour	Séance de cotation		Cours Référence	Variation depuis l'origine
			Ouv.	Clôt.		Volume	Valeur		
TOTAL									
TOTAL - 3ème Compartiment - BRVM PC									

Légende:
 (d) Ex-dividende
 Cours du jour: Ouv.: Ouverture Clôt.: Clôture Moy.: Moyen
 Mentions : NC: Non Coté Ex-c: Ex-coupon Ex-d: Ex-droit SP: Suspendu Val-T: Valeur Théorique
 PER = Cours / BNPA selon les données disponibles Rdt. Net: Rendement net (DNPA / Cours)
 Comp.: 1 - Premier Compartiment 2 - Second Compartiment 3 - Compartiment de croissance
 Ratio de liquidité = Titres échangés / Volume des ordres de vente
 : Progression de l'indice sectoriel : Stabilité de l'indice sectoriel : Recul de l'indice sectoriel

MARCHE DES OBLIGATIONS

Symbole	Titre	Valeur nominale	Cours Précédent	Cours du jour	Cours Référence	Séance de cotation Volume Valeur	Coupon couru	Coupon d'intérêt Période Montant net	Eché.	Type Amort
OBLIGATIONS D'ETAT										
EOM.O1	ETAT DU MALI 6.20% 2016-2023	8 333	8 333	NC	8 333		257,62	A 516,65	23-mai-19	ACD
EOM.O2	Etat du Mali 6.50% 2017-2024	10 000	10 000	NC	10 000		382,88	A 650,00	20-avr.-19	AC
EOS.O4	ETAT SENEGAL 6.70% 2012-2019	4 000	4 000	NC	4 000		251,11	A 268,00	14-déc.-18	ACD
EOS.O5	ETAT SENEGAL 6.50% 2013-2023	10 000	10 000	NC	10 000		203,13	S 325,00	29-janv.-19	ACD
EOS.O6	ETAT SENEGAL 6.50% 2014-2021	7 000	7 000	NC	7 000		220,08	S 227,50	27-nov.-18	ACD
EOS.O7	ETAT SENEGAL 6.30% 2015-2025 (*)	10 000	9 999	NC	9 999		310,68	S 317,59	25-nov.-18	ACD
TPBF.O3	TPBF 6,50% 2013-2020	10 000	10 000	NC	10 000		310,87	S 325,00	29-nov.-18	ACD
TPBF.O4	TPBF 6.50% 2017-2027	10 000	10 000	NC	10 000		201,23	S 327,67	31-janv.-19	ACD
TPBF.O5	TPBF 6,50% 2017-2024	10 000	10 000	NC	10 000		257,51	S 325,00	29-déc.-18	ACD
TPBF.O6	TPBF 6.50% 2018-2025	10 000	10 000	NC	10 000		300,96	S 325,89	5-déc.-18	ACD
TPBJ.O1	TPBJ 6.50% 2017-2027	10 000	9 945	NC	9 945		406,03	A 650,00	7-avr.-19	ACD
TPBJ.O2	TPBJ 6.50% 2018-2025	10 000	10 000	NC	10 000		310,87	S 325,00	29-nov.-18	AC
TPCI.O15	TPCI 6.30% 2013-2018	10 000	10 000	NC	10 000		294,34	S 315,00	3-déc.-18	ACD
TPCI.O16	TPCI 6.55% 2014-2022	10 000	10 000	NC	10 000		331,99	A 655,00	20-mai-19	ACD
TPCI.O17	TPCI 3% 2014-2024	10 000	10 000	NC	10 000		127,05	S 150,00	19-déc.-18	ACD
TPCI.O18	TPCI 5.85% 2014-2021	10 000	10 000	NC	10 000		247,75	S 292,50	19-déc.-18	ACD
TPCI.O19	TPCI 5.99% 2015-2025	10 000	10 000	NC	10 000		313,45	A 599,00	14-mai-19	ACD
TPCI.O20	TPCI 5.85% 2015-2022	10 000	10 000	NC	10 000		75,54	S 292,50	5-avr.-19	ACD
TPCI.O21	TPCI 6% 2016-2028	10 000	9 850	NC	9 850		373,15	A 600,00	8-avr.-19	ACD
TPCI.O22	TPCI 5.90% 2016-2026	10 000	10 000	NC	10 000		257,01	A 590,00	15-juin-19	ACD
TPCI.O23	TPCI 5.90% 2016-2026	10 000	10 000	NC	10 000		6,47	A 590,00	17-nov.-19	ACD
TPCI.O24	TPCI 6.25% 2017-2029	10 000	10 000	NC	10 000		89,29	S 312,50	31-mars-19	ACD
TPCI.O25	TPCI 5,95% 2017-2024 A	10 000	9 999	NC	9 999		45,77	S 297,50	24-avr.-19	ACD
TPCI.O26	TPCI 5,95% 2017-2024 B	10 000	10 000	NC	10 000		18,08	S 297,50	10-mai-19	ACD
TPTG.O1	TPTG 6,90% 2018-2023	10 000	9 999	NC	9 999		221,25	S 345,00	26-janv.-19	AC
TOTAL						0	0			
OBLIGATIONS REGIONALES										
BIDC.O3	BIDC-EBID 6.50% 2014-2021	10 000	10 000	NC	10 000		96,96	S 325,00	28-mars-19	ACD
BIDC.O4	BIDC-EBID 6.10% 2017-2027	10 000	10 000	NC	10 000		264,05	A 610,00	16-juin-19	ACD
BOAD.O11	BOAD 5.95% 2012-2019	10 000	9 950	NC	9 950		423,84	A 595,00	6-mars-19	ACD
BOAD.O12	BOAD 5.95% 2014-2021	10 000	10 000	NC	10 000		537,95	A 595,00	26-déc.-18	ACD
CRRH.O1	CRRH-UEMOA 6.10% 2012-2022	10 000	10 000	NC	10 000		165,76	S 305,00	13-févr.-19	AC
CRRH.O2	CRRH-UEMOA 6.10% 2012-2024	10 000	10 000	NC	10 000		210,52	S 305,00	17-janv.-19	AC
CRRH.O3	CRRH-UEMOA 6% 2013-2023	10 000	10 000	NC	10 000		42,86	S 300,00	26-avr.-19	AC
CRRH.O4	CRRH-UEMOA 6% 2014-2024	10 000	9 950	NC	9 950		236,07	S 300,00	30-déc.-18	AC
CRRH.O5	CRRH-UEMOA 5.85% 2015-2025	10 000	10 000	NC	10 000		224,38	S 294,90	4-janv.-19	AC
CRRH.O6	CRRH-UEMOA 5.85% 2016-2026	10 000	10 000	NC	10 000		224,14	S 292,50	3-janv.-19	ACD
CRRH.O7	CRRH-UEMOA 5.95% 2017-2029	9 167	8 785	NC	8 784.74		6,30	S 285,10	17-mai-19	AC
SHAF.O3	SHELTER AFRIQUE 6.6% 2014-2021	5 000	5 000	NC	5 000		76,85	S 166,36	28-févr.-19	ACD
TOTAL						0	0			
OBLIGATIONS PRIVEES										
ORGT.O1	ORAGROUP 6.75% 2013-2019	10 000	10 000	NC	10 000		313,52	S 337,50	4-déc.-18	ACD
SIFC.O1	SIFCA 6.90% 2013-2021	10 000	10 000	NC	10 000		194,52	A 676,20	8-août-19	ACD
TOTAL						0	0			
SUKUK ET TITRES ASSIMILES										
SUKCI.S1	SUKUK CI 5.75% 2015-2020	10 000	10 000	NC	10 000		233,19	S 292,29	28-déc.-18	AC
SUKCI.S2	SUKUK CI 5.75% 2016-2023	10 000	10 000	NC	10 000		119,79	S 289,10	7-mars-19	ACD
SUKSN.S2	SUKUK SN 6% 2016-2026	10 000	9 800	NC	9 800		196,67	S 306,67	26-janv.-19	ACD
SUKTG.S1	SUKUK TG 6.5% 2016-2026	10 000	10 000	NC	10 000			S	17-août-18	ACD
TOTAL						0	0			
TOTAL - Marché des obligations						0	0			

Légende :
 (*) Ex-Coupon couru (**) Ex-marge de profits (##)Cours de référence amorti / Coupon couru Ex-c
 Cours du jour: Ouv.: Ouverture Clôt.: Clôture Moy.: Moyen
 Type Amort: Type d'Amortissement IF: In Fine AC: Amortissement Constant AD: Amortissement Dégressif ACD: Amortissement Constant Différé
 Période: Périodicité de paiement des coupons A: Annuelle S: Semestrielle T: Trimestrielle
 Eché.: Échéance de paiement des intérêts
 Mentions: NC: Non Coté Ex-c: Ex-coupon ou Ex-droit SP: Suspendu

INFORMATIONS

OPERATIONS EN COURS

Emetteur	Opération
TPCI	Emprunt obligataire "TPCI 6,00% 2017-2025" - Première cotation le 13/12/2018

AVIS

Entité	N°	Nature	Objet
CREPMF	PCR/DA/2018/165	Décision CREPMF	Agrément du Fonds Commun de Placement (FCP) NSIA Fonds diversifié en qualité d'Organisme de Placement Collectif en Valeurs Mobilières (OPCVM) sur le marché financier régional de l'UMOA
CREPMF	PCR/DA/2018/217	Décision CREPMF	Agrément de Monsieur GOMEZ MESSAN ARNAUD en qualité d'apporteur d'affaires personne physique sur le marché financier de l'UMOA
CREPMF	PCR/DA/2018/218	Décision CREPMF	Agrément de Madame DOUMBOUYA AMINATA en qualité d'apporteur d'affaires personne physique sur le marché financier de l'UMOA

COMMUNIQUES

Emetteur	N°	Nature	Objet
ECOBANK TG	20181121	Communiqué de presse	Communiqué - ETI annonce la finalisation d'un emprunt syndiqué de 200 millions USD

QUANTITES RESIDUELLES
MARCHE DES ACTIONS

Symbole	Titre	Quantité résiduelle à l'achat	Cours Achat / Vente			Quantité résiduelle à la vente	Cours de Référence
ABJC	SERVAIR ABIDJAN CI	30	950	/	975	273	975
BICC	BICI CI	5	4,450	/	4,620	17	4 615
BNBC	BERNABE CI	104	2,200	/	2,300	50	2 350
BOAB	BANK OF AFRICA BN	14	3,300	/	3,450	30	3 440
BOABF	BANK OF AFRICA BF	1	3,150	/	3,390	440	3 390
BOAC	BANK OF AFRICA CI	30	2,400	/	2,500	4	2 500
BOAM	BANK OF AFRICA ML	109	2,160	/	2,200	20	2 160
BOAN	BANK OF AFRICA NG	2	3,100	/	3,500	284	3 350
BOAS	BANK OF AFRICA SENEGAL	132	1,800	/	1,920	632	1 925
CABC	SICABLE CI	80	930	/	945	30	950
CBIBF	CORIS BANK INTERNATIONAL			/	7,115	40	7 125
CFAC	CFAO MOTORS CI			/	505	368	510
CIEC	CIE CI	75	1,400	/	1,470	30	1 470
ECOC	ECOBANK COTE D'IVOIRE	1	16,400	/	17,600	30	17 895
ETIT	ECOBANK TRANS. INCORP. TG			/	19	480 059	19
FTSC	FILTISAC CI			/	1,695	147	1 695
NEIC	NEI-CEDA CI	205	185	/			195
NSBC	NSIA BANQUE COTE D'IVOIRE			/	6,360	13	6 360
NTLC	NESTLE CI			/	850	6	890
ONTBF	ONATEL BF	312	3,705	/	3,715	265	3 715
PALC	PALM CI	160	1,900	/	2,000	313	1 900
PRSC	TRACTAFRIC MOTORS CI			/	124,995	16	124 995
SAFC	SAFCA CI			/	5,760	19	5 760
SCRC	SUCRIVOIRE	60	950	/	1,000	1 094	965
SDCC	SODE CI	2	3,750	/	3,800	2	3 750
SDSC	BOLLORE			/	2,285	190	2 295
SEMC	CROWN SIEM CI			/	12,740	74	12 740
SGBC	SGB CI	30	7,400	/	7,995	450	7 800
SHEC	VIVO ENERGY CI	17	860	/	870	230	860
SIBC	SOCIETE IVOIRIENNE DE BANQUE	195	2,300	/	2,375	9	2 375
SICC	SICOR CI	4	3,600	/			3 600
SIVC	AIR LIQUIDE CI			/	450	2 647	450
SLBC	SOLIBRA CI	20	56,000	/	57,600	11	57 600
SMBC	SMB CI	5	15,540	/	16,800	9	16 800
SNTS	SONATEL SN	5	18,205	/	18,300	22	18 300
SOGC	SOGB CI	150	2,285	/	2,450	256	2 450
SPHC	SAPH CI			/	2,800	20	2 800
STAC	SETAO CI			/	Marché	2 000	225
STBC	SITAB CI	640	1,310	/			1 290
SVOC	MOVIS CI			/	2,525	105	2 530
TTLC	TOTAL CI	50	1,250	/	1,390	5 242	1 390
TTLS	TOTAL SN	55	1,280	/	1,300	3 777	1 300
TTRC	TRITURAF CI-Ste en Liquidation			/			490
UNLC	UNILEVER CI			/			6 465
UNXC	UNIWAX CI	120	2,200	/	2,295	10	2 295

QUANTITES RESIDUELLES

MARCHE DES DROITS

Symbole	Titre	Quantité résiduelle à l'achat	Cours Achat / Vente	Quantité résiduelle à la vente	Cours de Référence
---------	-------	-------------------------------	---------------------	--------------------------------	--------------------

TROISIEME COMPARTIMENT - BRVM PETITES CAPITALISATIONS

Symbole	Titre	Quantité résiduelle à l'achat	Cours Achat / Vente	Quantité résiduelle à la vente	Cours de Référence
---------	-------	-------------------------------	---------------------	--------------------------------	--------------------

QUANTITES RESIDUELLES

MARCHE DES OBLIGATIONS

Symbole	Titre	Quantité résiduelle à l'achat	Cours Achat / Vente	Quantité résiduelle à la vente	Cours de Référence
ORGT.O1	ORAGROUP 6.75% 2013-2019		/		10 000
SIFC.O1	SIFCA 6.90% 2013-2021		/		10 000
EOM.O1	ETAT DU MALI 6.20% 2016-2023		/		8 333
EOM.O2	Etat du Mali 6.50% 2017-2024		/		10 000
EOS.O4	ETAT SENEGAL 6.70% 2012-2019		/		4 000
EOS.O5	ETAT SENEGAL 6.50% 2013-2023		/		10 000
EOS.O6	ETAT SENEGAL 6.50% 2014-2021		/ 7,175	500	7 000
EOS.O7	ETAT SENEGAL 6.30% 2015-2025		/ 10,000	66 139	9 999
TPTG.O1	TPTG 6,90% 2018-2023		/		9 999
TPCI.O21	TPCI 6% 2016-2028		/		9 850
TPCI.O22	TPCI 5.90% 2016-2026		/		10 000
TPCI.O23	TPCI 5.90% 2016-2026		/		10 000
TPCI.O24	TPCI 6.25% 2017-2029		/		10 000
TPCI.O25	TPCI 5,95% 2017-2024 A		/		9 999
TPCI.O26	TPCI 5,95% 2017-2024 B		/		10 000
TPCI.O15	TPCI 6.30% 2013-2018		/		10 000
TPCI.O16	TPCI 6.55% 2014-2022		/		10 000
TPCI.O17	TPCI 3% 2014-2024		/		10 000
TPCI.O18	TPCI 5.85% 2014-2021		/		10 000
TPCI.O19	TPCI 5.99% 2015-2025		/		10 000
TPCI.O20	TPCI 5.85% 2015-2022		/ 10,000	241	10 000
TPBF.O3	TPBF 6,50% 2013-2020		/		10 000
TPBF.O4	TPBF 6.50% 2017-2027		/		10 000
TPBF.O5	TPBF 6,50% 2017-2024		/ 9,900	35	10 000
TPBF.O6	TPBF 6.50% 2018-2025		/ 10,000	45	10 000
TPBJ.O1	TPBJ 6.50% 2017-2027		/ 9,950	766	9 945
TPBJ.O2	TPBJ 6.50% 2018-2025		/		10 000
BIDC.O3	BIDC-EBID 6.50% 2014-2021		/		10 000
BIDC.O4	BIDC-EBID 6.10%2017-2027		/		10 000
BOAD.O11	BOAD 5.95% 2012-2019		/		9 950
BOAD.O12	BOAD 5.95% 2014-2021		/ 10,000	8 000	10 000
CRRH.O1	CRRH-UEMOA 6.10% 2012-2022		/		10 000
CRRH.O2	CRRH-UEMOA 6.10% 2012-2024		/		10 000
CRRH.O3	CRRH-UEMOA 6% 2013-2023		/		10 000
CRRH.O4	CRRH-UEMOA 6% 2014-2024		/		9 950
CRRH.O5	CRRH-UEMOA 5.85% 2015-2025		/		10 000
CRRH.O6	CRRH-UEMOA 5.85% 2016-2026		/ 10,000	19 125	10 000
CRRH.O7	CRRH-UEMOA 5.95% 2017-2029		/ 9,167	4 950	8 785
SHAF.O3	SHELTER AFRIQUE 6.6% 2014-2021		/		5 000

SUKUK ET TITRES ASSIMILES

Symbole	Titre	Quantité résiduelle à l'achat	Cours Achat / Vente	Quantité résiduelle à la vente	Cours de Référence
SUKCI.S1	SUKUK CI 5.75% 2015-2020		/ 10,000	50	10 000
SUKCI.S2	SUKUK CI 5.75% 2016-2023		/		10 000
SUKSN.S2	SUKUK SN 6% 2016-2026		/		9 800
SUKTG.S1	SUKUK TG 6.5% 2016-2026		/		10 000

CALENDRIER DES ASSEMBLEES GENERALES

ANNEE : 2018

Société	Nature	Date	Heure	Lieu
ECOBANK CI	Mixte	04/12/2018	10:00:00	Espace Latrille Events, sis à Abidjan Cocody Deux Plateaux
UNILEVER CI	Mixte	23/11/2018	09:00:00	Hôtel Belle Côte sis à la Riviera Palmeraie
BANK OF AFRICA NG	Mixte	02/11/2018	10:00:00	Centre de formation de la BOA-NIGER (sise à BOA-Siège)
CORIS BANK INTERNATIONAL	Extraordinaire	29/08/2018	09:00:00	Hôtel SOPATEL Silmandé SA
MOVIS CI	Extraordinaire	26/07/2018	11:00:00	Amphithéâtre de l'immeuble CRRAE-UEMOA Sise au Plateau, Immeuble Versus Bank
MOVIS CI	Ordinaire	26/07/2018	09:30:00	Amphithéâtre de l'immeuble CRRAE-UEMOA Sise au Plateau, Immeuble Versus Bank
SMB	Mixte	05/07/2018	09:30:00	Amphithéâtre de la CGECI (La Maison de l'Entreprise) sis à Abidjan-plateau, à l'angle du boulevard de la République et l'Avenue Lamblin
TRACTAFRIC CI	Mixte	29/06/2018	17:00:00	Siège de TRACTAFRIC MOTORS Zone 3, Km 4, boulevard de Marseille, dans le hall HYUNDAI
SODECI	Ordinaire	27/06/2018	15:30:00	Espace Events sis à Abidjan, Cocody 2 Plateaux, Boulevard Latrille (initialement prévue le 20/06/2018 est reportée au 27/06/2018)
UNILEVER CI	Mixte	27/06/2018	09:30:00	Amphithéâtre de l'immeuble CRRAE-UEMOA Sise au Plateau, Immeuble Versus Bank
AIR LIQUIDE CI	Ordinaire	26/06/2018	10:00:00	Salle de Conférence de la CRRAE-UEMOA
BERNABE CI	Ordinaire	25/06/2018	11:00:00	Maison de l'Entreprise (CGECI), Abidjan-Plateau
NESTLE CI	Ordinaire	25/06/2018	10:00:00	LATRILLE EVENTS
SETAO CI	Ordinaire	22/06/2018	10:00:00	Hôtel TIAMA (Salle EBENE) - Abidjan
SAFCA CI	Ordinaire	22/06/2018	10:00:00	Siège de la société, 1,Rue des Carrossiers, Zone 3 C (Face SOCOCE Treichville)
SITAB	Mixte	21/06/2018	10:30:00	Salle JEWELS de la Maison de l'Entreprise C.G.E.C.I au plateau
SICOR	Ordinaire	21/06/2018	09:30:00	Palm Club Hôtel Abidjan, Cocody, angle Boulevard Latrille - Route du Lycée technique
NEI-CEDA CI	Ordinaire	21/06/2018	10:00:00	Hôtel AZALAI, Boulevard VGE à ABIDJAN
CROWN SIEM CI	Mixte	20/06/2018	09:00:00	Siège de la CGECI, sis à la Maison de l'Entreprise, au Plateau, à l'Angle du Boulevard de la République et de l'Avenue Lamblin
CIE CI	Ordinaire	20/06/2018	10:00:00	Sofitel Abidjan Hôtel Ivoire
TOTAL	Ordinaire	20/06/2018	10:00:00	Salle de conférence de l'hôtel Radisson Blu à Abidjan
TOTAL SENEGAL S.A.	Ordinaire	18/06/2018	15:00:00	Hôtel Terrou-Bi, Corniche Ouest, Boulevard Martin Luther King à Dakar
SGB CI	Mixte	13/06/2018	09:00:00	Amphithéâtre de la CGECI, Plateau Angle du Boulevard de la République et de l'Avenue Lamblin
FILTISAC CI	Ordinaire	08/06/2018	10:00:00	Immeuble CRRAE - UMOA ABIDJAN-Plateau (RCI) - Debut des inscriptions à 9h00
BICI CI	Ordinaire	07/06/2018	11:00:00	CGECI Abidjan
UNIWAX CI	Ordinaire	07/06/2018	10:00:00	Espace Latrille Events, sis à Abidjan, II Plateaux (Carrefour Duncan)
CFAO MOTORS CI	Ordinaire	05/06/2018	10:00:00	Siège social de CFAO MOTORS CI sis à Abidjan, 117, Boulevard de Marseille
SOGB	Ordinaire	05/06/2018	11:00:00	Salle de conférence de l'immeuble CRRAE-UMOA, Abidjan Plateau
NSBC	Ordinaire	30/05/2018	10:00:00	Espace Latrille Event sis à Abidjan-Cocody, Deux Plateaux, Boulevard Latrille, à proximité du Carrefour Duncan
ECOBANK CI	Ordinaire	29/05/2018	10:30:00	Espace Latrille Event sis à Abidjan-Cocody, Deux Plateaux, Boulevard Latrille
ONATEL BF	Mixte	17/05/2018	10:00:00	Royal Beach Hôtel, OUAGADOUGOU - BURKINA FASO
SUCRIVOIRE	Ordinaire	17/05/2018	09:30:00	Auditorium de la CRRAE-UMOA sise à Abidjan-Plateau (Rue Botreau Roussel)
BANK OF AFRICA CI	Mixte	14/05/2018	10:00:00	Locaux du siège social, Angle Avenue Terrasson de Fougères et Rue Gourgas
PALM CI	Ordinaire	09/05/2018	09:30:00	Salle de Conférence de la CRRAE-UEMOA, sise à Abidjan-Plateau
BOLLORE TRANSPORT & LOGISTICS	Ordinaire	09/05/2018	10:00:00	Salle de conférence de l'immeuble CRRAE-UEMOA, sise au Plateau, Avenue Delafosse prolongée, face à l'hôtel PULLMAN à Abidjan
BANK OF AFRICA ML	Mixte	05/05/2018	09:30:00	Grand-Hôtel

mercredi 21 novembre 2018

SAPH CI	Ordinaire	03/05/2018	09:30:00	Salle de conférence de CRRAE-UMOA (Versus Bank au Plateau)
SOLIBRA	Ordinaire	24/04/2018	10:30:00	Espace CRISTAL 8, rue du chevalier de Clieu, Zone 4 C, Salle PLATINIUM, ABIDJAN
ECOBANK TG	Ordinaire	24/04/2018	10:30:00	Salle de Conférence du Centre Panafricain Ecobank, 2365, Boulevard du Mono, Lomé, Togo
VIVO ENERGY CI	Ordinaire	19/04/2018	09:00:00	Espace Latrille Event
SONATEL	Ordinaire	17/04/2018	10:00:00	l'hôtel King Fahd Palace à Dakar
BANK OF AFRICA BN	Ordinaire	12/04/2018	10:00:00	Salle de conférence du BENIN MARINA Hôtel
CORIS BANK INTERNATIONAL	Ordinaire	12/04/2018	09:00:00	Hôtel SOPATEL Silmandé SA
SIB	Mixte	06/04/2018	09:00:00	Maison de l'Entreprise (CGECI), Abidjan-Plateau
BANK OF AFRICA BF	Ordinaire	06/04/2018	10:00:00	Salle de Conférence de OUAGA 2000
BANK OF AFRICA NG	Ordinaire	05/04/2018	10:00:00	Centre de formation de la BOA-NIGER (sise à BOA-Siège)
SICABLE	Ordinaire	03/04/2018	10:00:00	Hôtel AZALAI, Boulevard VGE à ABIDJAN
SERVAIR ABIDJAN CI	Ordinaire	28/03/2018	10:00:00	la salle JEWELS de la CGECI sise au Plateau
BANK OF AFRICA SN	Ordinaire	16/03/2018	10:00:00	Immeuble Elan II, 2eme Etage, Route de Ngor, Zone 12, Almadies à Dakar

L'actualité de la BRVM sur nos plateformes digitales

Infos BRVM

Pour recevoir les informations boursières par SMS, souscrivez :



Côte d'Ivoire : *430#
Bénin : *430*15#



Côte d'Ivoire : #139#
Burkina Faso : *310#



Côte d'Ivoire : *431#
Niger : *512*9#
Togo : *310#

Site web

www.brvm.org

Application Mobile

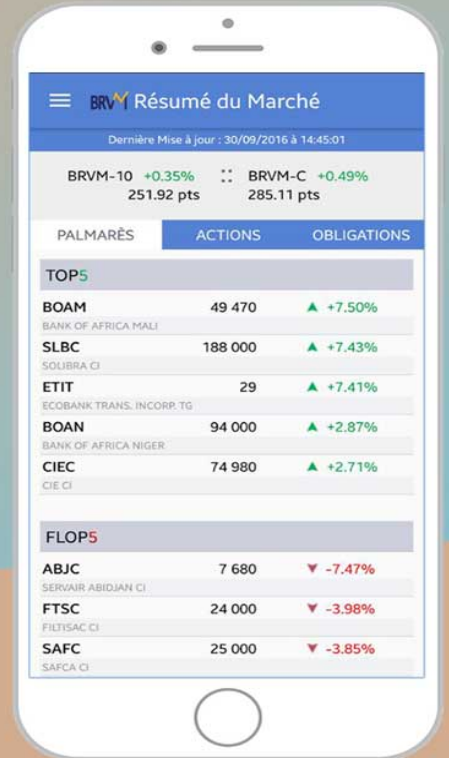

Disponible sur
 Google play

Disponible sur
 App Store



Nous suivre sur :



Le Président

DECISION N° PCR / DA / 2018 / 165

PORTANT AGREMENT DU FONDS COMMUN DE PLACEMENT (FCP) NSIA FONDS DIVERSIFIE EN QUALITE D'ORGANISME DE PLACEMENT COLLECTIF EN VALEURS MOBILIERES (OPCVM) SUR LE MARCHE FINANCIER REGIONAL DE L'UMOA

Le Conseil Régional de l'Épargne Publique et des Marchés Financiers,

- Vu* la Convention du 03 juillet 1996 portant création du Conseil Régional de l'Épargne Publique et des Marchés Financiers, notamment son Annexe portant composition, organisation, fonctionnement et attributions du Conseil Régional de l'Épargne Publique et des Marchés Financiers ;
- Vu* le Règlement Général n°001/97 du 28 novembre 1997 relatif à l'Organisation, au Fonctionnement et au Contrôle du marché financier Régional de l'UMOA ;
- Vu* l'Instruction n°24/99 relative à la note d'information des Organismes de Placement Collectif en Valeurs Mobilières (OPCVM) ;
- Vu* l'Instruction n°45/2011 relative à l'organisation, au fonctionnement et la gestion des Organismes de Placement Collectif en Valeurs Mobilières sur le marché financier régional de l'UMOA ;
- Vu* l'Instruction n°46/2011 relative à la classification et aux règles d'allocation d'actifs des Organismes de Placement Collectif sur le marché financier régional de l'UMOA ;
- Vu* la Décision n°CREPMF/PCR/2018/01 en date du 13 juin 2018 portant modification de la Décision n° 77/P-CREPMF/39-2002 portant délégation de pouvoirs du Conseil Régional au Comité Exécutif et au Président du Conseil ;
- Vu* la Décision n° CM/DAC/04/04/2017 du 14 avril 2017 du Conseil des Ministres de l'UMOA portant nomination du Président du Conseil Régional ;
- Vu* les délibérations des membres du Comité Exécutif lors de leur 58^{ème} réunion tenue le 18 mai 2018 à Abidjan, agréant sous réserve le FCP NSIA FONDS DIVERSIFIE ;
- Vu* la levée des réserves constatée par le Secrétariat Général le 16 juillet 2018 ;

DECIDE

Article 1^{er}

Le Fonds Commun de Placement (FCP) NSIA FONDS DIVERSIFIE est agréé en qualité d'Organisme de Placement Collectif en Valeurs Mobilières (OPCVM) sur le marché financier régional de l'UMOA.

L'agrément du FCP NSIA FONDS DIVERSIFIE est enregistré sous le numéro FCP/2018-04.

Article 2

Le FCP NSIA FONDS DIVERSIFIE présente les principales caractéristiques ci-après :

Eléments	Caractéristiques
Dénomination	NSIA FONDS DIVERSIFIE
Type	Fonds Commun de Placement Diversifié
Promoteurs	NSIA ASSET MANAGEMENT
Objet	Gestion collective d'un portefeuille de valeurs mobilières émises sur le marché financier de l'UMOA
Valeur liquidative d'origine	5 000 FCFA
Forme de parts	Titres dématérialisés au porteur inscrits en compte à NSIA ASSET MANAGEMENT
Dépositaire	UBA Côte d'Ivoire
Société de Gestion d'OPCVM	NSIA ASSET MANAGEMENT
Commissaires aux comptes	Titulaire : Cabinet Deloitte Côte d'Ivoire Suppléant : Cabinet Ebur Fiduciaire Côte d'Ivoire
Orientation de gestion	Le FCP NSIA FONDS DIVERSIFIE ne peut à aucun moment être investi à hauteur de plus de 70 % en actions et / ou assimilés, ni être investi à hauteur de plus de 70 % en obligations à court terme ou à moyen long terme, en titres de créances émises sur le marché monétaire, en titres d'autres OPCVM ou de FCTC.
Horizon de placement	Cinq (05) ans
Valorisation	Quotidienne
Affectation de revenus	Distribution des revenus
Souscripteurs visés	Personnes physiques et morales résidant ou non dans l'UEMOA.
Lieux de souscription / rachat	Les souscriptions et les demandes de rachats sont reçues au siège de la société de gestion NSIA ASSET MANAGEMENT, sis à Cocody Deux Plateaux, rue des Jardins, Immeuble NSIA Banque, Abidjan - 01 BP 1274 - Abidjan 01 ainsi que dans toutes les filiales du Groupe NSIA.

Eléments	Caractéristiques
Frais de fonctionnement et de gestion	Commission de gestion : 1,25 % HT de l'actif net Frais de dépositaire : 0,2 % HT du portefeuille sous conservation Redevance du CREPMF : 1 000 000 FCFA l'an Commission d'actifs sous gestion : 0,01 % de l'actif sous gestion Honoraires du Commissaire aux Comptes : 2 500 000 FCFA l'an
Modalités de souscription	<p>Les souscriptions sont effectuées en numéraires. Toutefois, les apports de valeurs mobilières pourront être acceptés selon l'appréciation du gestionnaire du Fonds accompagnés du rapport du Commissaire aux comptes établi à cet effet.</p> <p>Les ordres de souscription sont reçus du lundi au vendredi aux heures d'ouverture, ils sont centralisés chaque jour ouvré (J) aux heures d'ouverture au siège de la Société de Gestion, à NSIA FINANCE ou dans les locaux de tout autre intermédiaire autorisé. Ces demandes sont exécutées sur la base de la valeur liquidative calculée le jour ouvré suivant augmentée des commissions de souscription.</p> <p>Les souscriptions se font donc à VL inconnue.</p> <p>Toute suspension temporaire de souscription devra être notifiée avec un préavis d'une semaine par la Société de Gestion au réseau distributeur et ce, après information préalable du Conseil Régional.</p>
Modalités de rachat	<p>Les porteurs de parts du FCP ont le droit de demander à tout moment le rachat de leurs parts. Les ordres de rachat sont transmis à NSIA ASSET MANAGEMENT. Ils doivent impérativement contenir la date et le nombre de parts concernées.</p> <p>Les demandes de rachat sont centralisées, chaque jour ouvré (J) aux heures d'ouverture, au siège de la Société de Gestion, à NSIA FINANCE ou dans les locaux de tout autre intermédiaire autorisé. Ces demandes sont exécutées sur la base de la valeur liquidative calculée le jour ouvré suivant la réception de la demande, augmentée des droits d'entrée.</p> <p>Les rachats sont réglés dans un délai de deux (02) jours ouvrés maximum suivant le jour de rachat. Ce délai pourra être prorogé de dix (10) jours si le montant dépasse 100 millions de FCFA et nécessite la réalisation de cessions d'actifs sur le marché.</p>
Commission de souscription	1 % HT maximum acquise à la SGO
Commission de rachat	1 % HT maximum acquise à la SGO

Article 3

La Note d'Information du FCP NSIA FONDS DIVERSIFIE a été visée sous le numéro FCP/2018-04/NI-01-2018.



Article 4

Toute modification portant sur les éléments caractéristiques qui figurent dans le dossier initial de la demande d'agrément doit être soumise à l'approbation préalable du Conseil Régional.

Article 5

La Décision portant agrément du FCP NSIA FONDS DIVERSIFIE doit faire l'objet de publication au Bulletin Officiel de la Cote (BOC) de la Bourse Régionale des Valeurs Mobilières (BRVM) au plus tard 90 jours après sa notification.

Article 6

La présente Décision prend effet à compter de sa date de signature.

Fait à Abidjan, le 07 / 09 / 2018

Le Président

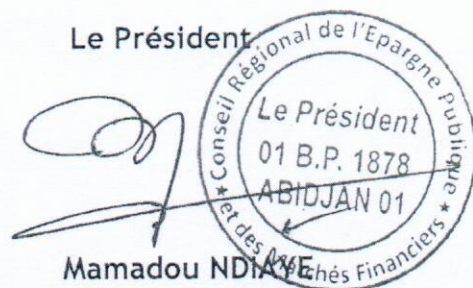

Mamadou NDIAYE

DECISION N° PCR / DA / 2018 / 217

**PORTANT AGREMENT DE MONSIEUR GOMEZ MESSAN ARNAUD
EN QUALITE D'APPORTEUR D'AFFAIRES PERSONNE PHYSIQUE
SUR LE MARCHÉ FINANCIER DE L'UMOA**

Le Conseil Régional de l'Épargne Publique et des Marchés Financiers,

- Vu** la Convention du 03 juillet 1996 portant création du Conseil Régional de l'Épargne Publique et des Marchés Financiers, notamment son Annexe portant composition, organisation, fonctionnement et attributions du Conseil Régional de l'Épargne Publique et des Marchés Financiers ;
- Vu** le Règlement Général n° 001/97 du 28 novembre 1997 relatif à l'Organisation, au Fonctionnement et au Contrôle du Marché Financier Régional de l'UMOA ;
- Vu** la Décision n° CM/DAC/04/04/2017 du 14 avril 2017 du Conseil des Ministres de l'UMOA portant nomination du Président du Conseil Régional de l'Épargne Publique et des Marchés Financiers ;
- Vu** l'Instruction n° 53/2017 relative à l'habilitation des Apporteurs d'affaires, Conseils en investissements boursiers et Démarcheurs sur le marché financier régional de l'UMOA ;
- Vu** la Décision n° CREPMF/PCR/2018/01 du 13 juin 2018 portant modification de la Décision n° 77/P-CREPMF/39-2002 portant délégation de pouvoirs du Conseil Régional au Comité Exécutif et au Président du Conseil ;
- Vu** les délibérations des membres du Comité Exécutif lors de leur 59^e réunion tenue le 30 octobre 2018 à Abidjan ;

DECIDE

Article 1^{er}

Monsieur GOMEZ Messan Arnaud, né le 09 février 1975 à Cocody-Abidjan (Côte d'Ivoire), demeurant à Abidjan Riviera Golf, Rue D36, Résidence Hortensia, porte N°B4, est agréé en qualité d'Apporteur d'Affaires (AA) sur le marché financier régional de l'UMOA.

Article 2

L'agrément de Monsieur GOMEZ Messan Arnaud a été enregistré sous le numéro AA/2018-03.

Article 3

Toute modification portant sur les éléments caractéristiques qui figurent dans le dossier initial d'agrément de Monsieur GOMEZ Messan Arnaud doit être soumise à l'approbation préalable du Conseil Régional.

Article 4

Il est fait interdiction à Monsieur GOMEZ Messan Arnaud de recevoir de ses clients des dépôts de fonds et de titres et de mener des activités incompatibles avec celles d'Apporteur d'Affaires.

Est également prohibée toute forme de colportage des valeurs mobilières qui consiste à se rendre au domicile ou à la résidence des personnes ou sur leurs lieux de travail ou dans des lieux publics pour offrir ou acquérir des valeurs mobilières avec livraison immédiate des titres et paiement immédiat total ou partiel sous quelque forme que ce soit.

Article 5

Monsieur GOMEZ Messan Arnaud doit, dans le cadre de ses activités, se conformer strictement à la réglementation en vigueur sur le marché financier régional de l'UMOA.

Article 6

La présente décision d'agrément, qui prend effet à compter de la date de sa signature, fera l'objet de publication au Bulletin Officiel de la Cote de la Bourse Régionale des Valeurs Mobilières (BRVM).

Fait à Abidjan, le 30 / 10 / 2018

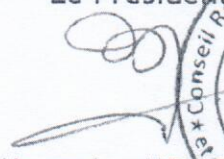
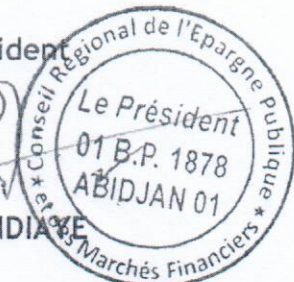
Le Président

Mamadou NDIA

Le Président

DECISION N° PCR / DA / 2018 / 218

**PORTANT AGREMENT DE MADAME DOUMBOUYA AMINATA
EN QUALITE D'APPORTEUR D'AFFAIRES PERSONNE PHYSIQUE
SUR LE MARCHE FINANCIER DE L'UMOA**

Le Conseil Régional de l'Épargne Publique et des Marchés Financiers,

- Vu** la Convention du 03 juillet 1996 portant création du Conseil Régional de l'Épargne Publique et des Marchés Financiers, notamment son Annexe portant composition, organisation, fonctionnement et attributions du Conseil Régional de l'Épargne Publique et des Marchés Financiers ;
- Vu** le Règlement Général n° 001/97 du 28 novembre 1997 relatif à l'Organisation, au Fonctionnement et au Contrôle du Marché Financier Régional de l'UMOA ;
- Vu** la Décision n° CM/DAC/04/04/2017 du 14 avril 2017 du Conseil des Ministres de l'UMOA portant nomination du Président du Conseil Régional de l'Épargne Publique et des Marchés Financiers ;
- Vu** l'Instruction n° 53/2017 relative à l'habilitation des Apporteurs d'affaires, Conseils en investissements boursiers et Démarcheurs sur le marché financier régional de l'UMOA ;
- Vu** la Décision n° CREPMF/PCR/2018/01 du 13 juin 2018 portant modification de la Décision n° 77/P-CREPMF/39-2002 portant délégation de pouvoirs du Conseil Régional au Comité Exécutif et au Président du Conseil ;
- Vu** les délibérations des membres du Comité Exécutif lors de leur 59^e réunion tenue le 30 octobre 2018 à Abidjan ;

DECIDE

Article 1^{er}

Madame DOUMBOUYA Aminata, née le 17 juin 1970 à Man (Côte d'Ivoire), demeurant à Abidjan Cocody Riviéra Bonoumin, est agréée en qualité d'Apporteur d'Affaires (AA) sur le marché financier régional de l'UMOA.

Article 2

L'agrément de Madame DOUMBOUYA Aminata a été enregistré sous le numéro AA/2018-04.

Article 3

Toute modification portant sur les éléments caractéristiques qui figurent dans le dossier initial d'agrément de Madame DOUMBOUYA Aminata doit être soumise à l'approbation préalable du Conseil Régional.

Article 4

Il est fait interdiction à Madame DOUMBOUYA Aminata de recevoir de ses clients des dépôts de fonds et de titres et de mener des activités incompatibles avec celles d'Apporteur d'Affaires.

Est également prohibée toute forme de colportage des valeurs mobilières qui consiste à se rendre au domicile ou à la résidence des personnes ou sur leurs lieux de travail ou dans des lieux publics pour offrir ou acquérir des valeurs mobilières avec livraison immédiate des titres et paiement immédiat total ou partiel sous quelque forme que ce soit.

Article 5



Madame DOUMBOUYA Aminata doit, dans le cadre de ses activités, se conformer strictement à la réglementation en vigueur sur le marché financier régional de l'UMOA.

Article 6

La présente décision d'agrément, qui prend effet à compter de la date de sa signature, fera l'objet de publication au Bulletin Officiel de la Cote de la Bourse Régionale des Valeurs Mobilières (BRVM).

Fait à Abidjan, le 30/10/2018

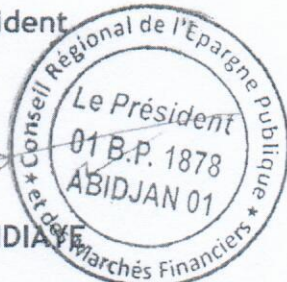
Le Président



Mamadou NDIAYE

Communiqué de presse

Ecobank Transnational Incorporated annonce la finalisation d'un emprunt syndiqué de 200 millions USD

Lomé, le 19 novembre 2018 - Ecobank Transnational Incorporated (ETI), société mère du Groupe Ecobank basée à Lomé, annonce aujourd'hui la finalisation d'un emprunt syndiqué de 200 millions USD.

Le prêt a été sursouscrit pour un montant de 268,5 millions USD, ETI faisant passer le mandat d'arrangeur de Deutsche Bank de 150 millions USD à 200 millions USD. Ce financement vient en appui de l'objectif d'ETI de maintenir une base de financement diversifiée et un accès solide au marché.

L'emprunt devra être remboursé en novembre 2019.



Greg Davis
Directeur Financier du Groupe

--- FIN ---

À propos d'Ecobank:

Créée à Lomé, Togo, Ecobank Transnational Incorporated (ETI) est la maison mère du Groupe Ecobank, le principal groupe bancaire régional indépendant panafricain. Le Groupe est présent dans 36 pays africains, à savoir : Afrique du Sud, Angola, Bénin, Burkina Faso, Burundi, Cameroun, Cap-Vert, Congo (Brazzaville), Congo (République démocratique), Côte d'Ivoire, Ethiopie, Gabon, Gambie, Ghana, Guinée, Guinée-Bissau, Guinée Équatoriale, Kenya, Libéria, Malawi, Mali, Mozambique, Niger, Nigeria, Ouganda, République Centrafricaine, Rwanda, Sao Tomé et Príncipe, Sénégal, Sierra Leone, Soudan du Sud, Tanzanie, Tchad, Togo, Zambie, Zimbabwe. Le Groupe Ecobank est également représenté en France par le biais de sa filiale EBI S.A. à Paris. ETI a des bureaux de représentation à Dubaï, aux Émirats arabes Unis, à Londres au Royaume-Uni et à Pékin en Chine. Il emploie plus de 20 000 personnes, ressortissants de 40 pays dans plus de 1 200 agences et bureaux. Ecobank est une banque universelle offrant des produits et services de la banque de grande clientèle, banque de détail, banque d'investissement et des services monétaires aux gouvernements, aux institutions financières, aux sociétés multinationales, aux organisations internationales, aux petites, moyennes et micro entreprises ainsi qu'aux particuliers. Pour de plus amples informations, veuillez consulter : www.ecobank.com.

Media Contact :

Mireille Bokpe-Anoumou
Corporate Communications
Ecobank Transnational Incorporated
Tel (Lomé): +228 22 21 03 03
Email: mbokpe@ecobank.com
Web: ecobank.com
Twitter: @GroupEcobank

Mercredi 21 novembre 2018

CALENDRIER DE PAIEMENT DES DIVIDENDES

ANNEE : 2018

Titres	Montant du dividende net par action en FCFA	Numéro de l'Avis	Date de publication de l'Avis au BOC	Ex-coupon	
				T-2	T
BOA SENEGAL	160	043-2018 BRVMDG	09/04/2018	26/04/2018	02/05/2018
BOA BURKINA FASO	358	046-2018 BRVMDG	13/04/2018	02/05/2018	07/05/2018
BOA BENIN	407	049-2018 BRVMDG	17/04/2018	09/05/2018	15/05/2018
SONATEL SENEGAL	1 500	055-2018 BRVMDG	07/05/2018	18/05/2018	23/05/2018
BOLLORE TRANSPORT & LOGISTICS CI	182	064-2018 BRVMDG	15/05/2018	28/05/2018	30/05/2018
SICABLE CI	100	067-2018 BRVMDG	16/05/2018	29/05/2018	31/05/2018
BOA MALI	290	068-2018 BRVMDG	16/05/2018	29/05/2018	31/05/2018
BOA NIGER	379,44	069-2018 BRVMDG	16/05/2018	29/05/2018	31/05/2018
BOA CI	295	065-2018 BRVMDG	16/05/2018	04/06/2018	06/06/2018
ONATEL BURKINA FASO	727,9125	074-2018 BRVMDG	23/05/2018	04/06/2018	06/06/2018
SIB CI	945	076-2018 BRVMDG	25/05/2018	06/06/2018	08/06/2018
SOLIBRA CI	2 322	078-2018 BRVMDG	29/05/2018	12/06/2018	14/06/2018
SERVAIR ABIDJAN CI	98,97	081-2018 BRVMDG	04/06/2018	18/06/2018	20/06/2018
ECOBANK CI	1 844	080-2018 BRVMDG	01/06/2018	20/06/2018	22/06/2018
NSIA BANQUE CI	466,1	085-2018 BRVMDG	07/06/2018	21/06/2018	25/06/2018
BICI CI	213,56	092-2018 BRVMDG	18/06/2018	28/06/2018	02/07/2018
CORIS BANK INTERNATIONAL BF	336	096-2018 BRVMDG	21/06/2018	03/07/2018	05/07/2018
UNIWAX CI	173,70	103-2018 BRVMDG	29/06/2018	11/07/2018	13/07/2018
SGB CI	585	102-2018 BRVMDG	29/06/2018	13/07/2018	17/07/2018
CIE CI	31,95	111-2018 BRVMDG	06/07/2018	18/07/2018	20/07/2018
SOGB CI	432	100-2018 BRVMDG	27/06/2018	19/07/2018	23/07/2018
VIVO ENERGY CI	42,86	107-2018 BRVMDG	04/07/2018	19/07/2018	23/07/2018
BERNABE CI	63	109-2018 BRVMDG	05/07/2018	23/07/2018	25/07/2018
TOTAL SN	56,25	116-2018 BRVMDG	13/07/2018	25/07/2018	27/07/2018
CFAO MOTORS CI	9,90	117-2018 BRVMDG	13/07/2018	25/07/2018	27/07/2018
FILTISAC CI	161,27	125-2018 BRVMDG	30/07/2018	13/08/2018	16/08/2018
SMB CI	450	130-2018 BRVMDG	13/08/2018	27/08/2018	29/08/2018
SODECI	270	131-2018 BRVMDG	13/08/2018	27/08/2018	29/08/2018
TRACTAFRIC MOTORS CI	3 839	132-2018 BRVMDG	16/08/2018	29/08/2018	31/08/2018
PALM CI	253,47	142-2018 BRVMDG	10/09/2018	20/09/2018	24/09/2018
SAPH CI	78	143-2018 BRVMDG	13/09/2018	25/09/2018	27/09/2018
SUCRIVOIRE CI	72	141-2018 BRVMDG	10/09/2018	26/09/2018	28/09/2018
TOTAL CI	103,45	144-2018 BRVMDG	14/09/2018	26/09/2018	28/09/2018

OPCVM: FONDS COMMUNS DE PLACEMENT ET SOCIETES D'INVESTISSEMENT A CAPITAL VARIABLE

mercredi 21 novembre 2018

Sociétés de gestion	Dépositaire	OPCVM	Catégorie	Valeur Liquidative									
				Origine	Précédente		Actuelle		Variation				
					Valeur	Date	Valeur	Date	Date	%	Précédent		
QUOTIDIENNES													
AFRICABOURSE ASSET MANAGEMENT	AFRICABOURSE SA	FCP AAM CAPITAL SUR	OCT	5 000	6 626,57	16/11/2018	6 630,01	19/11/2018	10/10/2012	32,60%	0,03%		
		FCP AAM EPARGNE CROISSANCE	D	5 000	5 542,02	16/11/2018	5 532,98	19/11/2018	19/11/2012	10,66%	-0,16%		
		FCP AAM OBLIGATIS	OMLT	5 000	6 980,60	16/11/2018	6 977,05	19/11/2018	12/09/2012	39,54%	-0,05%		
		FCP AAM EPARGNE ACTION	A	5 000	2 979,99	16/11/2018	2 964,20	19/11/2018	16/01/2017	-40,72%	-0,53%		
AFRICAM SA	SBIF	FCP EXPANSIO	D	5 000	7 797,44	16/11/2018	ND	ND	01/01/2013	-	-		
		FCP SECURITAS	OMLT	5 000	5 910,71	16/11/2018	ND	ND	01/01/2013	-	-		
		FCP VALORIS	A	5 000	5 867,44	16/11/2018	ND	ND	01/01/2013	-	-		
ATLANTIC ASSET MANAGEMENT	ATLANTIQUE FINANCE	FCP ATLANTIQUE CROISSANCE	D	5 000	4 369,30	16/11/2018	4 347,92	19/11/2018	30/05/2015	-13,04%	-0,49%		
		FCP ATLANTIQUE SECURITE	OMLT	5 000	5 308,70	16/11/2018	5 313,01	19/11/2018	30/05/2015	6,26%	0,08%		
BNI GESTION	BNI FINANCES	FCP CAPITAL CROISSANCE	D	10 000	18 818,00	19/08/2015	ND	ND	01/01/2009	-	-		
BOA ASSET MANAGEMENT	BOA CAPITAL SECURITIES	FCP DYNAMIC SAVINGS	D	10 000	10 197,00	19/08/2015	ND	ND	06/06/2014	-	-		
		FCP Emergence	D	5 000	6 434,99	08/11/2018	ND	ND	01/02/2010	-	-		
BRM ASSET MANAGEMENT	BRM	FCP Tresor Monea	OCT	25 000 000	30 824 077,78	08/11/2018	ND	ND	01/12/2013	-	-		
		FCP "BRM DYNAMIQUE"	D	10 000	12 923,13	08/09/2014	ND	ND	12/03/2009	-	-		
CGF GESTION	CGF BOURSE	FCP "BRM OBLIGATAIRE"	D	10 000	12 057,50	17/10/2014	ND	ND	12/03/2009	-	-		
		FCP ACTIONS PHARMACIE	A	1000	922,70	16/11/2018	918,08	19/11/2018	25/07/14	-8,19%	-0,50%		
		FCP AL BARAKA	A	1000	1 022,38	16/11/2018	1 006,94	19/11/2018	01/03/17	0,69%	-1,51%		
		FCP ASSUR SENEGAL	D	1000000	1 143 582,99	16/11/2018	1 141 724,92	19/11/2018	06/07/14	14,17%	-0,16%		
		FCP PLACEMENT AVANTAGE	D	1000	1 378,98	16/11/2018	1 376,75	19/11/2018	29/03/13	37,68%	-0,16%		
		FCP PLACEMENT CROISSANCE	A	1000	1 117,63	16/11/2018	1 108,70	19/11/2018	29/03/13	10,87%	-0,80%		
		FCP HORIZON	D	1000	1 531,55	16/11/2018	1 522,56	19/11/2018	27/06/09	52,26%	-0,59%		
		FCP PLACEMENT QUIETUDE	OMLT	1000	1 296,54	16/11/2018	1 296,82	19/11/2018	29/03/13	29,68%	0,02%		
		FCP LIQUIDITE-OPTIMUM	OMLT	10000	10 404,28	16/11/2018	10 401,58	19/11/2018	01/10/17	4,02%	-0,026%		
		FCP BNDE VALEURS	A	1000	1 070,74	16/11/2018	1 070,59	19/11/2018	02/09/16	7,06%	-0,014%		
		CORIS ASSET MANAGEMENT	CORIS BOURSE	FCP CORIS ACTIONS	A	5 000	4 933,56	26/02/2018	ND	ND	11/11/2014	-	-
				FCP CORIS PERFORMANCE	D	5 000	5 254,01	26/02/2018	ND	ND	11/11/2014	-	-
OAM S.A	SGI TOGO	FCP-1 OPTI PLACEMENT	A	5 000	12 169,47	10/10/2018	ND	ND	01/02/2002	-	-		
		FCP-2 OPTI REVENU	OMLT	5 000	6 821,57	10/10/2018	ND	ND	01/02/2002	-	-		
		FCP-3 OPTI CAPITAL	D	5 000	16 615,03	10/10/2018	ND	ND	24/01/2003	-	-		
SOGESPAR	SOGEBOURSE	FCP SOGEAVENIR	D	500	1 352,00	16/11/2018	ND	ND	01/10/2002	-	-		
		FCP SOGEDEFI	D	4 888	3 488,00	16/11/2018	ND	ND	23/12/2014	-	-		
		FCP SOGEDYNAMIQUE	A	4 888	3 149,00	16/11/2018	ND	ND	23/12/2014	-	-		
		FCP SOGEPRIVILLEGE	D	4 888	3 835,00	16/11/2018	ND	ND	23/12/2014	-	-		
		FCP SOGESECURITE	OMLT	4 888	4 959,00	16/11/2018	ND	ND	23/12/2014	-	-		
		FCP SOGEVALOR	A	1 000	3 092,00	16/11/2018	ND	ND	04/06/2002	-	-		
SOAGA-SA	SGI-BOA CAPITAL SECURITIES	FCP SOAGA EPARGNE ACTIVE	D	10 000	8 321,05	16/11/2018	8 282,69	19/11/2018	28/10/2016	-17,17%	-0,46%		
		SICAV Abdou DIOUF	D	10 000 000	14 079 809,74	16/11/2018	14 047 722,47	19/11/2018	01/12/2003	40,48%	-0,23%		
		FCP SOAGA EPARGNE SERENITE	OMLT	10 000	10 919,70	16/11/2018	10 919,54	19/11/2018	28/10/2016	9,20%	0,00%		
SAPHIR ASSET MANAGEMENT	SGI BENIN	FCP SAPHIR DYNAMIQUE	D	5 000	4 949,91	16/11/2018	4 950,29	19/11/2018	28/08/2017	-0,99%	0,01%		
		FCP SAPHIR QUIETUDE	OMLT	5 000	5 740,79	16/11/2018	5 743,21	19/11/2018	28/08/2017	14,86%	0,04%		
HEBDOMADAIRES													
BNI GESTION	BNI FINANCES	FCP BNI RETRAITE	D	2 500	3 814,00	06/08/2015	3 855,00	13/08/2015	11/05/2012	54,20%	1,07%		
		FCP INITIATIVES SOLIDARITE	D	2 500	5 586,00	24/07/2015	5 687,00	05/08/2015	01/08/2013	127,48%	1,81%		
		FCP SODEFOR COMPLEMENTAIRE RETRAITE	D	2 500	7 107,00	24/07/2015	7 295,00	06/08/2015	04/01/2010	191,80%	2,65%		
PhoenixAfrica Asset Management	Phoenix Capital Management	FCP PAM ACTIONS	A	10 000	8 661,89	31/10/2018	8 753,77	08/11/2018	13/12/2017	-12,46%	1,06%		
		FCP PAM DIVERSIFIE EQUILIBRE	D	10 000	9 643,90	31/10/2018	9 727,73	08/11/2018	13/12/2017	-2,72%	0,87%		
		FCP PAM DIVERSIFIE OBLIGATIONS	D	10 000	10 456,72	31/10/2018	10 457,80	08/11/2018	13/12/2017	-4,58%	0,01%		
BOA ASSET MANAGEMENT	BOA CAPITAL SECURITIES	FCP Global Investors	D	25 000	23 824,21	31/10/2018	23 757,07	02/11/2018	01/12/2012	-4,97%	-0,28%		
		FCP Boa Obligations	OMLT	10 000	10 711,72	31/10/2018	10 714,14	02/11/2018	Mars. 2017	7,14%	0,02%		
		FCP Boa Actions	A	10 000	8 485,35	31/10/2018	8 447,08	02/11/2018	Jul. 2017	-15,53%	-0,45%		
BRM ASSET MANAGEMENT CGF GESTION	IMPAXIS CGF BOURSE	FCP "SDE"	D	1 000	2 083,36	05/09/2014	ND	ND	14/03/2011	-	-		
		FCPCR SONATEL	D	1 000	6 067,35	08/11/2018	6 071,12	15/11/2018	19/02/2004	507,11%	0,06%		
		FCP FORCE PAD	D	1 000	1 276,94	07/11/2018	1 278,12	14/11/2018	16/02/2014	27,81%	0,09%		
		FCPE SINI GNEGIGI	D	1 000	1 256,64	13/11/2018	1 254,50	20/11/2018	25/02/2014	25,45%	-0,17%		
		FCPE DP WORLD DAKAR	D	1 000	1 075,75	12/11/2018	1 074,88	19/11/2018	04/10/2016	7,49%	-0,08%		
EDC Asset Management	EDC Investment Corporation	FCP ECOBANK UEMOA DIVERSIFIE	D	5 000	6 799,00	07/11/2018	6 767,00	14/11/2018	19/09/2007	35,34%	-0,47%		
		FCP ECOBANK UEMOA OBLIGATAIRE	OMLT	20 000 000	20 987 266,00	07/11/2018	21 005 260,00	14/11/2018	01/01/2018	5,03%	0,09%		
		FCP ECOBANK UEMOA RENDEMENT	OMLT	1 000 000	1 398 773,00	07/11/2018	1 395 060,00	14/11/2018	10/10/2007	39,51%	-0,27%		
		FCP ECOBANK ACTIONS UEMOA	A	5 000	2 923,00	07/11/2018	2 900,00	14/11/2018	20/04/2016	-42,00%	-0,79%		
BRIDGE ASSET MANAGEMENT	BRIDGE SECURITIES	FCP BRIDGE INSTITUTIONNEL	DIVERSIFIE	25 000 000	25 115 331,42	16/02/2018	25 123 507,60	23/02/2018	02/11/2017	0,49%	0,03%		
SGO MALI FINANCE ATTIJARI ASSET MANAGEMENT	SGI MALI SGI AFRICAINE DE BOURSE	FCPE ORANGE MALI	D	10 000	22 205,73	07/11/2018	22 194,77	14/11/2018	03/09/2012	121,95%	-0,09%		
		ATTIJARI OBLIG	OMLT	10000	12225,08	09/11/2018	12229,88	16/11/2018	13/07/2012	22,30%	0,04%		
		ATTIJARI LIQUIDITE	OCT	10000	11284,18	09/11/2018	11272,16	16/11/2018	30/08/2013	12,72%	-0,11%		
		ATTIJARI HORIZON	OMLT	10000	12374,31	09/11/2018	12378,44	16/11/2018	30/08/2013	23,78%	0,03%		
		ATTIJARI ACTIONS	A	10000	8158,97	09/11/2018	7958,55	16/11/2018	21/05/2015	-20,41%	-2,46%		
		ATTIJARI DIVERSIFIE	D	10000	11201,54	09/11/2018	11154,07	16/11/2018	21/05/2015	11,54%	-0,42%		
		ATTIJARI INVEST	OMLT	10000	11394,99	09/11/2018	11403,31	16/11/2018	21/01/2016	14,03%	0,07%		
		ATTIJARI PATRIMOINE	OMLT	10000	11447,3	09/11/2018	11 453,93	16/11/2018	21/01/2016	14,54%	0,06%		
		RNI GFSTION	BNI FINANCES	FCP CNRA	D	2 500	4 308,00	30/06/2015	3 133,00	14/08/2015	29/10/2013	25,32%	-27,27%
FCP KARIMA ETHIOUE	D			1 000	1 366,00	03/07/2015	1 458,00	03/08/2015	22/05/2013	45,80%	6,73%		
MENSUELS													