

BRVM 10	162,60
Variation Jour	↓ -0,75 %
Variation annuelle	↓ -25,97 %



BULLETIN OFFICIEL DE LA COTE

N° 220

jeudi 22 novembre 2018

Site : www.brvm.org

BRVM Composite	168,38
Variation Jour	↓ -0,75 %
Variation annuelle	↓ -30,72 %

Evolution des indices

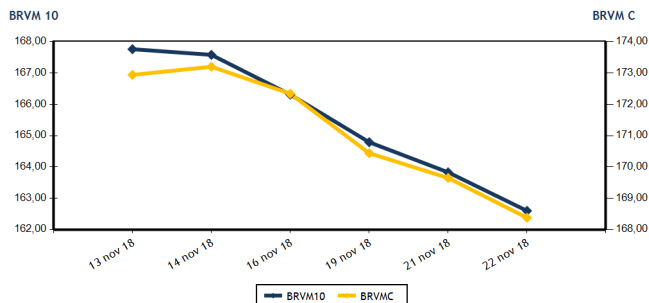

Volumes et valeurs transigés

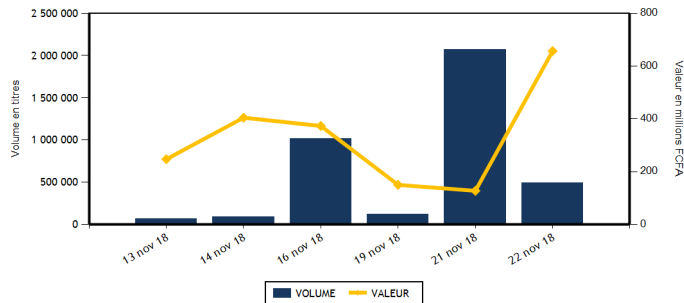

Actions	Niveau	Evol. Jour
Capitalisation boursière (FCFA)	4 735 786 477 365	-0,75 %
Volume échangé	489 340	-76,36 %
Valeur transigée (FCFA)	606 852 007	376,44 %
Nombre de titres transigés	35	0,00 %
Nombre de titres en hausse	8	-20,00 %
Nombre de titres en baisse	20	25,00 %
Nombre de titres inchangés	7	-22,22 %

Obligations	Niveau	Evol. Jour
Capitalisation boursière (FCFA)	3 328 279 516 200	0,00 %
Volume échangé	5 000	
Valeur transigée (FCFA)	50 000 000	
Nombre de titres transigés	1	
Nombre de titres en hausse	0	
Nombre de titres en baisse	0	
Nombre de titres inchangés	1	

PLUS FORTES HAUSSES

Titres	Cours	Evol. Jour	Evol. annuelle
BICI CI (BICC)	4 960	7,48 %	-41,58 %
BANK OF AFRICA ML (BOAM)	2 250	4,17 %	-56,73 %
SITAB CI (STBC)	1 310	1,55 %	-63,61 %
VIVO ENERGY CI (SHEC)	870	1,16 %	-3,33 %
SONATEL SN (SNTS)	18 500	1,09 %	-21,28 %

PLUS FORTES BAISES

Titres	Cours	Evol. Jour	Evol. annuelle
BANK OF AFRICA BN (BOAB)	3 190	-7,27 %	-57,18 %
TOTAL CI (TTLC)	1 290	-7,19 %	-53,60 %
SOGB CI (SOGC)	2 275	-7,14 %	-45,83 %
SETAO CI (STAC)	210	-6,67 %	16,67 %
BERNABE CI (BNBC)	2 200	-6,38 %	-29,03 %

INDICES SECTORIELS

Base = 100 au 14 juin 1999	Nombre de sociétés	Valeur	Evol. Jour	Evol. annuelle	Volume	Valeur	PER moyen
BRVM - INDUSTRIE	12	53,89	-0,55 %	-47,68 %	1 331	1 457 350	15,99
BRVM - SERVICES PUBLICS	4	549,65	0,84 %	-22,09 %	29 459	494 079 675	17,50
BRVM - FINANCES	14	58,13	-2,27 %	-33,61 %	448 897	102 011 117	5,97
BRVM - TRANSPORT	2	550,91	-1,09 %	-54,19 %	55	126 000	9,40
BRVM - AGRICULTURE	5	112,33	-2,16 %	-38,78 %	759	910 185	8,23
BRVM - DISTRIBUTION	7	235,08	-2,91 %	-30,95 %	8 589	8 215 180	13,95
BRVM - AUTRES SECTEURS	1	259,12	-6,66 %	16,67 %	250	52 500	3,22
BRVM - PETITES CAPITALISATIONS	-	-	-	-	-	-	-

Indicateurs	1er et 2è Comp.	BRVM PC
PER moyen du marché	10,82	
Taux de rendement moyen du marché	8,15	
Taux de rentabilité moyen du marché	7,14	
Nombre de sociétés cotées	45	
Nombre de lignes obligataires	43	
Volume moyen annuel par séance	5 914,00	
Valeur moyenne annuelle par séance	9 364 612,37	

Indicateurs	1er et 2è Comp.	BRVM PC
Ratio moyen de liquidité	21,07	
Ratio moyen de satisfaction	85,05	
Ratio moyen de tendance	403,65	
Ratio moyen de couverture	24,77	
Taux de rotation moyen du marché	0,05	
Prime de risque du marché	3,25	
Nombre de SGI participantes	27	

Définitions

Volume moyen annuel par séance = Valeur annuelle échangée / nombre de séances
 Valeur moyenne annuelle par séance = Valeur annuelle échangée / nombre de séances
 Ratio moyen de liquidité = Moyenne des ratios de liquidité (Titres échangés / Volume des ordres de vente)
 Ratio moyen de satisfaction = Moyenne des ratios de satisfaction (Titres échangés / Volume des ordres d'achat)
 Ratio moyen de tendance = Moyenne des ratios de tendance (Volume des ordres d'achat / Volume des ordres de vente)
 Ratio moyen de couverture = Moyenne des ratios de couverture (Volume des ordres de vente / Volume des ordres d'achat)

Taux moyen de rotation = moyenne des taux de rotation des actions cotées (volume transigé / capi flottante)
 PER moyen du marché = moyenne des PER des actions cotées ayant un PER positif
 Taux de rendement moyen = moyenne des taux de rendement des actions cotées ayant distribué un dividende
 Taux de rentabilité moyen = moyenne des taux de rentabilité des actions cotées
 Prime de risque du marché = (1 / le PER moyen du marché) - le taux de référence actuel des emprunts d'Etat



BRVM - BOURSE REGIONALE DES VALEURS MOBILIERES
 BRVM - Société Anonyme au capital de 3.062.040.000 CFA - RC : CI - ABJ - 1997 - B - 208435 - CC : 9819725 - E
 Siège Social : Abidjan - CÔTE D'IVOIRE. Adresse : 18, Rue Joseph ANOMA (Rue des Banques) - Abidjan
 Tél : +225 20 32 66 85 / 86, Fax : +225 20 32 66 84, Mail : brvm@brvm.org, Site Web : www.brvm.org

MARCHE DES ACTIONS

Symbole	Titre	Cours Précédent	Cours du jour		Variation jour	Séance de cotation		Cours Référence	Variation de l'année précédente	Dernier dividende payé		Rdt. Net	PER
			Ouv.	Clôt.		Volume	Valeur			Montant net	Date		
SECTEUR - INDUSTRIE		53,89	points		-0,55 %								
CABC	SICABLE CI	950	945	950	0,00 %	851	808 250	950	-14,03 %	100,00	31-mai-18	10,53 %	5,74
FTSC	FILTISAC CI	1 695	1 695	1 700	0,29 %	56	94 925	1 700	-65,48 %	161,27	16-août-18	9,49 %	9,62
NEIC	NEI-CEDA CI	195	195	195	0,00 %	242	47 190	195	427,03 %	9,00	28-juin-01		4,92
NTLC	NESTLE CI	890	NC	NC	0,00 %			890	-53,16 %	31,50	12-août-11		
SEMC	CROWN SIEM CI	12 740	NC	NC	0,00 %			12 740	-8,18 %	676,80	29-sept.-17	5,31 %	53,64
SIVC	AIR LIQUIDE CI	450	NC	NC	0,00 %			450	12,50 %	63,00	29-sept.-17	14,00 %	
SLBC	SOLIBRA CI	57 600	NC	NC	0,00 %			57 600	-53,92 %	2 322,00	14-juin-18	4,03 %	22,31
SMBC	SMB CI	16 800	16 795	16 800	0,00 %	10	167 955	16 800	120,47 %	450,00	29-août-18	2,68 %	4,36
STBC	SITAB CI	1 290	1 315	1 310	1,55 %	45	58 965	1 310	-63,61 %	206,20	19-juin-17	15,74 %	
TTRC	TRITURAF CI-Ste en Liquidation	490	SP	SP	0,00 %			490	0,00 %	1 440,00	19-juil.-02		
UNLC	UNILEVER CI	6 465	NC	NC	0,00 %			6 465	-23,94 %	1 233,00	9-juil.-12		
UNXC	UNIWAX CI	2 295	2 295	2 200	-4,14 %	127	280 065	2 200	-48,48 %	173,70	13-juil.-18	7,90 %	11,37
TOTAL						1 331	1 457 350						15,99
SECTEUR - SERVICES PUBLICS		549,65	points		0,84 %								
CIEC	CIE CI	1 470	1 465	1 400	-4,76 %	163	233 780	1 400	-33,33 %	31,95	20-juil.-18	2,28 %	39,46
ONTBF	ONATEL BF	3 715	3 715	3 750	0,94 %	2 522	9 349 875	3 750	-21,55 %	363,96	6-juin-18	9,71 %	9,02
SDCC	SOE CI	3 750	3 800	3 750	0,00 %	5	18 900	3 750	-36,55 %	270,00	29-août-18	7,20 %	12,40
SNTS	SONATEL SN	18 300	18 300	18 500	1,09 %	26 769	484 477 120	18 500	-21,28 %	1 500,00	23-mai-18	8,11 %	9,15
TOTAL						29 459	494 079 675						17,50
SECTEUR - FINANCES		58,13	points		-2,27 %								
BICC	BICI CI	4 615	4 620	4 960	7,48 %	2 411	11 753 240	4 960	-41,58 %	213,56	2-juil.-18	4,31 %	8,90
BOAB	BANK OF AFRICA BN	3 440	3 300	3 190	-7,27 %	1 184	3 899 700	3 190	-57,18 %	407,00	15-mai-18	12,76 %	4,34
BOABF	BANK OF AFRICA BF	3 390	3 320	3 200	-5,60 %	1 512	4 853 270	3 200	-55,24 %	358,00	7-mai-18	11,19 %	4,67
BOAC	BANK OF AFRICA CI	2 500	2 495	2 395	-4,20 %	6 317	14 712 485	2 395	-51,12 %	295,00	6-juin-18	12,32 %	4,42
BOAM	BANK OF AFRICA ML	2 160	2 155	2 250	4,17 %	477	1 026 850	2 250	-56,73 %	290,00	31-mai-18	12,89 %	4,62
BOAN	BANK OF AFRICA NG	3 350	3 415	3 380	0,90 %	805	2 748 710	3 380	-31,72 %	379,00	31-mai-18	11,21 %	6,03
BOAS	BANK OF AFRICA SENEGAL	1 925	1 900	1 900	-1,30 %	2 146	4 051 060	1 900	-24,00 %	160,00	2-mai-18	8,42 %	4,51
CBIBF	CORIS BANK INTERNATIONAL	7 125	7 000	7 125	0,00 %	3 539	24 580 900	7 125	-28,75 %	336,00	5-juil.-18	4,72 %	11,65
ECOC	ECOBANK COTE D'IVOIRE	17 895	17 500	17 500	-2,21 %	584	10 220 470	17 500	-41,04 %	1 844,00	22-juin-18	10,54 %	7,26
ETIT	ECOBANK TRANS. INCORP. TG	19	18	18	-5,26 %	425 784	7 664 112	18	5,88 %	1,21	28-avr.-17	6,71 %	2,56
NSBC	NSIA BANQUE COTE D'IVOIRE	6 360	6 000	6 300	-0,94 %	315	1 963 525	6 300	-34,78 %	466,10	25-juin-18	7,40 %	7,47
SAFC	SAFCA CI	5 760	NC	NC	0,00 %			5 760	-47,16 %	576,00	29-juil.-11		
SGBC	SGB CI	7 800	7 700	7 495	-3,91 %	1 047	7 980 665	7 495	-35,11 %	585,00	17-juil.-18	7,81 %	5,88
SIBC	SOCIETE IVOIRIENNE DE BANQUE	2 375	2 375	2 370	-0,21 %	2 776	6 556 130	2 370	-30,29 %	189,00	8-juin-18	7,97 %	5,26
TOTAL						448 897	102 011 117						5,97
SECTEUR - TRANSPORT		550,91	points		-1,09 %								
SDSC	BOLLORE	2 295	2 270	2 270	-1,09 %	50	113 500	2 270	-54,51 %	182,00	30-mai-18	8,02 %	9,40
SVOC	MOVIS CI	2 530	2 500	2 500	-1,19 %	5	12 500	2 500	-22,00 %	270,00	5-juil.-99		
TOTAL						55	126 000						9,40

MARCHE DES ACTIONS

Symbole	Titre	Cours Précédent	Cours du jour		Variation jour	Séance de cotation		Cours Référence	Variation de l'année précédente	Dernier dividende payé		Rdt. Net	PER
			Ouv.	Clôt.		Volume	Valeur			Montant net	Date		
SECTEUR - AGRICULTURE		112,33	points		↓	-2,16 %							
PALC	PALM CI	1 900	1 900	1 900	0,00 %	130	246 300	1 900	-65,45 %	253,47	24-sept.-18	13,34 %	3,37
SCRC	SUCRIVOIRE	965	925	965	0,00 %	569	527 385	965	-15,35 %	72,00	28-sept.-18	7,46 %	6,01
SICC	SICOR CI	3 600	NC	NC	0,00 %			3 600	-8,86 %	1 919,00	25-sept.-00		21,48
SOGC	SOGB CI	2 450	2 275	2 275	-7,14 %	60	136 500	2 275	-45,83 %	432,00	23-juil.-18	18,99 %	4,71
SPHC	SAPH CI	2 800	NC	NC	0,00 %			2 800	-9,53 %	78,00	27-sept.-18	2,79 %	5,56
TOTAL						759	910 185						8,23
SECTEUR - DISTRIBUTION		235,08	points		↓	-2,91 %							
ABJC	SERVAIR ABIDJAN CI	975	950	950	-2,56 %	1 405	1 334 750	950	-52,50 %	98,97	20-juin-18	10,42 %	10,44
BNBC	BERNABE CI	2 350	2 200	2 200	-6,38 %	205	451 000	2 200	-29,03 %	63,00	25-juil.-18	2,86 %	6,87
CFAC	CFAO MOTORS CI	510	500	500	-1,96 %	3 030	1 515 000	500	26,58 %	9,90	27-juil.-18	1,98 %	22,30
PRSC	TRACTAFRIC MOTORS CI	124 995	NC	NC	0,00 %			124 995	-56,69 %	3 839,00	31-août-18	3,07 %	29,30
SHEC	VIVO ENERGY CI	860	860	870	1,16 %	405	348 200	870	-3,33 %	42,86	23-juil.-18	4,93 %	10,95
TTLC	TOTAL CI	1 390	1 290	1 290	-7,19 %	2 967	3 827 670	1 290	-53,60 %	103,45	28-sept.-18	8,02 %	7,79
TTLS	TOTAL SN	1 300	1 280	1 280	-1,54 %	577	738 560	1 280	-32,63 %	56,25	27-juil.-18	4,39 %	10,03
TOTAL						8 589	8 215 180						13,95
AUTRES SECTEURS		259,12	points		↓	-6,66 %							
STAC	SETAO CI	225	210	210	-6,67 %	250	52 500	210	16,67 %				3,22
TOTAL						250	52 500						3,22
TOTAL - Marché des actions						489 340	606 852 007						

MARCHE DES DROITS

Symbole	Titre	Cours Précédent	Cours du jour		Variation jour	Séance de cotation		Cours Référence	Variation depuis l'origine	Parité	Periode de négociation	
			Ouv.	Clôt.		Volume	Valeur				Début	fin
TOTAL												
TOTAL - Marché des droits												

TROISIEME COMPARTIMENT - BRVM PETITES CAPITALISATIONS

Symbole	Titre	Cours Précédent	Cours du jour		Variation jour	Séance de cotation		Cours Référence	Variation depuis l'origine
			Ouv.	Clôt.		Volume	Valeur		
TOTAL									
TOTAL - 3ème Compartiment - BRVM PC									

Légende:
 (d) Ex-dividende
 Cours du jour: Ouv.: Ouverture Clôt.: Clôture Moy.: Moyen
 Mentions : NC: Non Coté Ex-c: Ex-coupon Ex-d: Ex-droit SP: Suspendu Val-T: Valeur Théorique
 PER = Cours / BNPA selon les données disponibles Rdt. Net: Rendement net (DNPA / Cours)
 Comp.: 1 - Premier Compartiment 2 - Second Compartiment 3 - Compartiment de croissance
 Ratio de liquidité = Titres échangés / Volume des ordres de vente
 : Progression de l'indice sectoriel : Stabilité de l'indice sectoriel : Recul de l'indice sectoriel

MARCHE DES OBLIGATIONS

Symbole	Titre	Valeur nominale	Cours Précédent	Cours du jour	Cours Référence	Séance de cotation	Coupon couru	Coupon d'intérêt	Coupon d'intérêt	Eché.	Type Amort
						Volume	Valeur	Période	Montant net		
OBLIGATIONS D'ETAT											
EOM.O1	ETAT DU MALI 6.20% 2016-2023	8 333	8 333	NC	8 333		259,03	A	516,65	23-mai-19	ACD
EOM.O2	Etat du Mali 6.50% 2017-2024	10 000	10 000	NC	10 000		384,66	A	650,00	20-avr.-19	AC
EOS.O4	ETAT SENEGAL 6.70% 2012-2019	4 000	4 000	NC	4 000		251,85	A	268,00	14-déc.-18	ACD
EOS.O5	ETAT SENEGAL 6.50% 2013-2023	10 000	10 000	NC	10 000		204,89	S	325,00	29-janv.-19	ACD
EOS.O6	ETAT SENEGAL 6.50% 2014-2021 (##)	7 000	7 000	NC	7 000		221,32	S	227,50	27-nov.-18	ACD
EOS.O7	ETAT SENEGAL 6.30% 2015-2025 (*)	10 000	9 999	NC	9 999		312,41	S	317,59	25-nov.-18	ACD
TPBF.O3	TPBF 6,50% 2013-2020	10 000	10 000	NC	10 000		312,64	S	325,00	29-nov.-18	ACD
TPBF.O4	TPBF 6.50% 2017-2027	10 000	10 000	NC	10 000		203,01	S	327,67	31-janv.-19	ACD
TPBF.O5	TPBF 6,50% 2017-2024	10 000	10 000	NC	10 000		259,29	S	325,00	29-déc.-18	ACD
TPBF.O6	TPBF 6.50% 2018-2025	10 000	10 000	NC	10 000		302,74	S	325,89	5-déc.-18	ACD
TPBJ.O1	TPBJ 6.50% 2017-2027	10 000	9 945	NC	9 945		407,81	A	650,00	7-avr.-19	ACD
TPBJ.O2	TPBJ 6.50% 2018-2025	10 000	10 000	NC	10 000		312,64	S	325,00	29-nov.-18	AC
TPCI.O15	TPCI 6.30% 2013-2018	10 000	10 000	NC	10 000		296,07	S	315,00	3-déc.-18	ACD
TPCI.O16	TPCI 6.55% 2014-2022	10 000	10 000	NC	10 000		333,78	A	655,00	20-mai-19	ACD
TPCI.O17	TPCI 3% 2014-2024	10 000	10 000	NC	10 000		127,87	S	150,00	19-déc.-18	ACD
TPCI.O18	TPCI 5.85% 2014-2021	10 000	10 000	NC	10 000		249,34	S	292,50	19-déc.-18	ACD
TPCI.O19	TPCI 5.99% 2015-2025	10 000	10 000	NC	10 000		315,09	A	599,00	14-mai-19	ACD
TPCI.O20	TPCI 5.85% 2015-2022	10 000	10 000	NC	10 000		77,14	S	292,50	5-avr.-19	ACD
TPCI.O21	TPCI 6% 2016-2028	10 000	9 850	NC	9 850		374,79	A	600,00	8-avr.-19	ACD
TPCI.O22	TPCI 5.90% 2016-2026	10 000	10 000	NC	10 000		258,63	A	590,00	15-juin-19	ACD
TPCI.O23	TPCI 5.90% 2016-2026	10 000	10 000	NC	10 000		8,08	A	590,00	17-nov.-19	ACD
TPCI.O24	TPCI 6.25% 2017-2029	10 000	10 000	NC	10 000		91,00	S	312,50	31-mars-19	ACD
TPCI.O25	TPCI 5,95% 2017-2024 A	10 000	9 999	NC	9 999		47,40	S	297,50	24-avr.-19	ACD
TPCI.O26	TPCI 5,95% 2017-2024 B	10 000	10 000	NC	10 000		19,72	S	297,50	10-mai-19	ACD
TPTG.O1	TPTG 6,90% 2018-2023	10 000	9 999	NC	9 999		223,13	S	345,00	26-janv.-19	AC
TOTAL						0	0				
OBLIGATIONS REGIONALES											
BIDC.O3	BIDC-EBID 6.50% 2014-2021	10 000	10 000	NC	10 000		98,76	S	325,00	28-mars-19	ACD
BIDC.O4	BIDC-EBID 6.10% 2017-2027	10 000	10 000	NC	10 000		265,73	A	610,00	16-juin-19	ACD
BOAD.O11	BOAD 5.95% 2012-2019	10 000	9 950	NC	9 950		425,47	A	595,00	6-mars-19	ACD
BOAD.O12	BOAD 5.95% 2014-2021	10 000	10 000	NC	10 000		539,58	A	595,00	26-déc.-18	ACD
CRRH.O1	CRRH-UEMOA 6.10% 2012-2022	10 000	10 000	NC	10 000		167,42	S	305,00	13-févr.-19	AC
CRRH.O2	CRRH-UEMOA 6.10% 2012-2024	10 000	10 000	NC	10 000		212,17	S	305,00	17-janv.-19	AC
CRRH.O3	CRRH-UEMOA 6% 2013-2023	10 000	10 000	NC	10 000		44,51	S	300,00	26-avr.-19	AC
CRRH.O4	CRRH-UEMOA 6% 2014-2024	10 000	9 950	NC	9 950		237,70	S	300,00	30-déc.-18	AC
CRRH.O5	CRRH-UEMOA 5.85% 2015-2025	10 000	10 000	NC	10 000		225,99	S	294,90	4-janv.-19	AC
CRRH.O6	CRRH-UEMOA 5.85% 2016-2026	10 000	10 000	NC	10 000		225,73	S	292,50	3-janv.-19	ACD
CRRH.O7	CRRH-UEMOA 5.95% 2017-2029	9 167	8 785	NC	8 784.74		7,88	S	285,10	17-mai-19	AC
SHAF.O3	SHELTER AFRIQUE 6.6% 2014-2021	5 000	5 000	NC	5 000		77,76	S	166,36	28-févr.-19	ACD
TOTAL						0	0				
OBLIGATIONS PRIVEES											
ORGT.O1	ORAGROUP 6.75% 2013-2019	10 000	10 000	NC	10 000		315,37	S	337,50	4-déc.-18	ACD
SIFC.O1	SIFCA 6.90% 2013-2021	10 000	10 000	NC	10 000		196,38	A	676,20	8-août-19	ACD
TOTAL						0	0				
SUKUK ET TITRES ASSIMILES											
SUKCI.S1	SUKUK CI 5.75% 2015-2020	10 000	10 000	NC	10 000		234,79	S	292,29	28-déc.-18	AC
SUKCI.S2	SUKUK CI 5.75% 2016-2023	10 000	10 000	NC	10 000		121,39	S	289,10	7-mars-19	ACD
SUKSN.S2	SUKUK SN 6% 2016-2026	10 000	9 800	NC	9 800		198,33	S	306,67	26-janv.-19	ACD
SUKTG.S1	SUKUK TG 6.5% 2016-2026	10 000	10 000	10 000	10 000	5 000	50 000 000	S		17-août-18	ACD
TOTAL						5 000	50 000 000				
TOTAL - Marché des obligations						5 000	50 000 000				

Légende :
 (##) Cours de référence amorti / Coupon couru Ex-c (*)Ex-Coupon couru (**) Ex-marge de profits
 Cours du jour: Ouv.: Ouverture Clôt.: Clôture Moy.: Moyen
 Type Amort: Type d'Amortissement IF: In Fine AC: Amortissement Constant AD: Amortissement Dégressif ACD: Amortissement Constant Différé
 Période: Périodicité de paiement des coupons A: Annuelle S: Semestrielle T: Trimestrielle
 Eché.: Échéance de paiement des intérêts
 Mentions: NC: Non Coté Ex-c: Ex-coupon ou Ex-droit SP: Suspendu

INFORMATIONS

OPERATIONS EN COURS

Emetteur	Opération
TPCI	Emprunt obligataire "TPCI 6,00% 2017-2025"- Première cotation le 13/12/2018

AVIS

Entité	N°	Nature	Objet
--------	----	--------	-------

COMMUNIQUES

Emetteur	N°	Nature	Objet
SAFCA CI	20181122-1	Rapport d'activités du 1er semestre	Attestation des Commissaires aux comptes sur le rapport d'activités du 1er semestre 2018 - SAFCA CI
SAFCA CI	20181122	Rapport d'activités du 1er semestre	Rapport d'activités du 1er semestre 2018 - SAFCA CI

QUANTITES RESIDUELLES

MARCHE DES ACTIONS

Symbole	Titre	Quantité résiduelle à l'achat	Cours Achat / Vente		Quantité résiduelle à la vente	Cours de Référence
ABJC	SERVAIR ABIDJAN CI		/	Marché	10	950
BICC	BICI CI	5	4,600	/		4 960
BNBC	BERNABE CI	232	2,200	/	886	2 200
BOAB	BANK OF AFRICA BN		/	3,190	26	3 190
BOABF	BANK OF AFRICA BF		/	3,200	960	3 200
BOAC	BANK OF AFRICA CI	84	2,320	/	630	2 395
BOAM	BANK OF AFRICA ML	18	2,100	/	18	2 250
BOAN	BANK OF AFRICA NG	14	3,100	/	115	3 380
BOAS	BANK OF AFRICA SENEGAL		/	1,900	485	1 900
CABC	SICABLE CI	80	930	/	54	950
CBIBF	CORIS BANK INTERNATIONAL		/	7,120	15	7 125
CFAC	CFAO MOTORS CI	27	490	/	213	500
CIEC	CIE CI	4	1,400	/	29	1 400
ECOC	ECOBANK COTE D'IVOIRE		/	17,500	119	17 500
ETIT	ECOBANK TRANS. INCORP. TG		/	18	360 075	18
FTSC	FILTISAC CI	8	1,600	/	159	1 700
NEIC	NEI-CEDA CI	1 705	185	/	2 152	195
NSBC	NSIA BANQUE COTE D'IVOIRE		/	6,200	317	6 300
NTLC	NESTLE CI	10	850	/	4 235	890
ONTBF	ONATEL BF	100	3,710	/	449	3 750
PALC	PALM CI	5	1,775	/	51	1 900
PRSC	TRACTAFRIC MOTORS CI		/	124,995	16	124 995
SAFC	SAFCA CI		/	5,760	19	5 760
SCRC	SUCRIVOIRE	60	925	/	188	965
SDCC	SODE CI		/	3,750	45	3 750
SDSC	BOLLORE		/	2,270	430	2 270
SEMC	CROWN SIEM CI		/	12,740	74	12 740
SGBC	SGB CI	3	7,450	/	300	7 495
SHEC	VIVO ENERGY CI	102	860	/	50	870
SIBC	SOCIETE IVOIRIENNE DE BANQUE	18	2,300	/	120	2 370
SICC	SICOR CI	4	3,600	/		3 600
SIVC	AIR LIQUIDE CI		/	450	2 647	450
SLBC	SOLIBRA CI	20	56,000	/	11	57 600
SMBC	SMB CI	5	15,540	/	8	16 800
SNTS	SONATEL SN	40	18,300	/	228	18 500
SOGC	SOGB CI		/	2,275	450	2 275
SPHC	SAPH CI		/	2,800	20	2 800
STAC	SETAO CI		/	Marché	1 750	210
STBC	SITAB CI	598	1,310	/		1 310
SVOC	MOVIS CI	95	2,400	/	95	2 500
TTLC	TOTAL CI		/	Marché	433	1 290
TTLS	TOTAL SN	1 475	1,250	/	30	1 280
TTRC	TRITURAF CI-Ste en Liquidation		/			490
UNLC	UNILEVER CI	1	6,350	/		6 465
UNXC	UNIWAX CI		/	2,195	10	2 200

QUANTITES RESIDUELLES

MARCHE DES DROITS

Symbole	Titre	Quantité résiduelle à l'achat	Cours Achat / Vente	Quantité résiduelle à la vente	Cours de Référence
---------	-------	-------------------------------	---------------------	--------------------------------	--------------------

TROISIEME COMPARTIMENT - BRVM PETITES CAPITALISATIONS

Symbole	Titre	Quantité résiduelle à l'achat	Cours Achat / Vente	Quantité résiduelle à la vente	Cours de Référence
---------	-------	-------------------------------	---------------------	--------------------------------	--------------------

QUANTITES RESIDUELLES
MARCHE DES OBLIGATIONS

Symbole	Titre	Quantité résiduelle à l'achat	Cours Achat / Vente	Quantité résiduelle à la vente	Cours de Référence
ORGT.O1	ORAGROUP 6.75% 2013-2019		/		10 000
SIFC.O1	SIFCA 6.90% 2013-2021		/ 9,950	213	10 000
EOM.O1	ETAT DU MALI 6.20% 2016-2023		/ 8,291.34	118	8 333
EOM.O2	Etat du Mali 6.50% 2017-2024		/		10 000
EOS.O4	ETAT SENEGAL 6.70% 2012-2019		/ 3,980	60	4 000
EOS.O5	ETAT SENEGAL 6.50% 2013-2023		/		10 000
EOS.O6	ETAT SENEGAL 6.50% 2014-2021		/ 6,982.50	92	7 000
EOS.O7	ETAT SENEGAL 6.30% 2015-2025		/ 9,950	167	9 999
TPTG.O1	TPTG 6,90% 2018-2023		/ 9,950	46 503	9 999
TPCI.O21	TPCI 6% 2016-2028		/ 9,950	305	9 850
TPCI.O22	TPCI 5.90% 2016-2026		/		10 000
TPCI.O23	TPCI 5.90% 2016-2026		/		10 000
TPCI.O24	TPCI 6.25% 2017-2029		/		10 000
TPCI.O25	TPCI 5,95% 2017-2024 A		/		9 999
TPCI.O26	TPCI 5,95% 2017-2024 B		/		10 000
TPCI.O15	TPCI 6.30% 2013-2018		/ 9,950	56	10 000
TPCI.O16	TPCI 6.55% 2014-2022		/		10 000
TPCI.O17	TPCI 3% 2014-2024		/		10 000
TPCI.O18	TPCI 5.85% 2014-2021		/		10 000
TPCI.O19	TPCI 5.99% 2015-2025		/		10 000
TPCI.O20	TPCI 5.85% 2015-2022		/ 10,000	241	10 000
TPBF.O3	TPBF 6,50% 2013-2020		/		10 000
TPBF.O4	TPBF 6.50% 2017-2027		/ 10,000	431	10 000
TPBF.O5	TPBF 6,50% 2017-2024		/ 9,900	35	10 000
TPBF.O6	TPBF 6.50% 2018-2025		/ 10,000	45	10 000
TPBJ.O1	TPBJ 6.50% 2017-2027		/ 9,950	766	9 945
TPBJ.O2	TPBJ 6.50% 2018-2025		/ 10,000	480	10 000
BIDC.O3	BIDC-EBID 6.50% 2014-2021		/ 9,950	7 526	10 000
BIDC.O4	BIDC-EBID 6.10%2017-2027		/ 9,800	1 657	10 000
BOAD.O11	BOAD 5.95% 2012-2019		/		9 950
BOAD.O12	BOAD 5.95% 2014-2021		/ 9,950	750	10 000
CRRH.O1	CRRH-UEMOA 6.10% 2012-2022		/ 9,950	110	10 000
CRRH.O2	CRRH-UEMOA 6.10% 2012-2024		/		10 000
CRRH.O3	CRRH-UEMOA 6% 2013-2023		/		10 000
CRRH.O4	CRRH-UEMOA 6% 2014-2024		/		9 950
CRRH.O5	CRRH-UEMOA 5.85% 2015-2025		/		10 000
CRRH.O6	CRRH-UEMOA 5.85% 2016-2026		/ 10,000	19 125	10 000
CRRH.O7	CRRH-UEMOA 5.95% 2017-2029		/ 9,167	4 950	8 785
SHAF.O3	SHELTER AFRIQUE 6.6% 2014-2021		/		5 000

SUKUK ET TITRES ASSIMILES

Symbole	Titre	Quantité résiduelle à l'achat	Cours Achat / Vente	Quantité résiduelle à la vente	Cours de Référence
SUKCI.S1	SUKUK CI 5.75% 2015-2020		/ 10,000	50	10 000
SUKCI.S2	SUKUK CI 5.75% 2016-2023		/		10 000
SUKSN.S2	SUKUK SN 6% 2016-2026		/		9 800
SUKTG.S1	SUKUK TG 6.5% 2016-2026		/		10 000

CALENDRIER DES ASSEMBLEES GENERALES

ANNEE : 2018

Société	Nature	Date	Heure	Lieu
ECOBANK CI	Mixte	04/12/2018	10:00:00	Espace Latrille Events, sis à Abidjan Cocody Deux Plateaux
UNILEVER CI	Mixte	23/11/2018	09:00:00	Hôtel Belle Côte sis à la Riviera Palmeraie
BANK OF AFRICA NG	Mixte	02/11/2018	10:00:00	Centre de formation de la BOA-NIGER (sise à BOA-Siège)
CORIS BANK INTERNATIONAL	Extraordinaire	29/08/2018	09:00:00	Hôtel SOPATEL Silmandé SA
MOVIS CI	Extraordinaire	26/07/2018	11:00:00	Amphithéâtre de l'immeuble CRRAE-UEMOA Sise au Plateau, Immeuble Versus Bank
MOVIS CI	Ordinaire	26/07/2018	09:30:00	Amphithéâtre de l'immeuble CRRAE-UEMOA Sise au Plateau, Immeuble Versus Bank
SMB	Mixte	05/07/2018	09:30:00	Amphithéâtre de la CGECI (La Maison de l'Entreprise) sis à Abidjan-plateau, à l'angle du boulevard de la République et l'Avenue Lamblin
TRACTAFRIC CI	Mixte	29/06/2018	17:00:00	Siège de TRACTAFRIC MOTORS Zone 3, Km 4, boulevard de Marseille, dans le hall HYUNDAI
SODECI	Ordinaire	27/06/2018	15:30:00	Espace Events sis à Abidjan, Cocody 2 Plateaux, Boulevard Latrille (initialement prévue le 20/06/2018 est reportée au 27/06/2018)
UNILEVER CI	Mixte	27/06/2018	09:30:00	Amphithéâtre de l'immeuble CRRAE-UEMOA Sise au Plateau, Immeuble Versus Bank
AIR LIQUIDE CI	Ordinaire	26/06/2018	10:00:00	Salle de Conférence de la CRRAE-UEMOA
BERNABE CI	Ordinaire	25/06/2018	11:00:00	Maison de l'Entreprise (CGECI), Abidjan-Plateau
NESTLE CI	Ordinaire	25/06/2018	10:00:00	LATRILLE EVENTS
SETAO CI	Ordinaire	22/06/2018	10:00:00	Hôtel TIAMA (Salle EBENE) - Abidjan
SAFCA CI	Ordinaire	22/06/2018	10:00:00	Siège de la société, 1,Rue des Carrossiers, Zone 3 C (Face SOCOCE TreichVille)
SITAB	Mixte	21/06/2018	10:30:00	Salle JEWELS de la Maison de l'Entreprise C.G.E.C.I au plateau
SICOR	Ordinaire	21/06/2018	09:30:00	Palm Club Hôtel Abidjan, Cocody, angle Boulevard Latrille - Route du Lycée technique
NEI-CEDA CI	Ordinaire	21/06/2018	10:00:00	Hôtel AZALAI, Boulevard VGE à ABIDJAN
CROWN SIEM CI	Mixte	20/06/2018	09:00:00	Siège de la CGECI, sis à la Maison de l'Entreprise, au Plateau, à l'Angle du Boulevard de la République et de l'Avenue Lamblin
CIE CI	Ordinaire	20/06/2018	10:00:00	Sofitel Abidjan Hôtel Ivoire
TOTAL	Ordinaire	20/06/2018	10:00:00	Salle de conférence de l'hôtel Radisson Blu à Abidjan
TOTAL SENEGAL S.A.	Ordinaire	18/06/2018	15:00:00	Hôtel Terrou-Bi, Corniche Ouest, Boulevard Martin Luther King à Dakar
SGB CI	Mixte	13/06/2018	09:00:00	Amphithéâtre de la CGECI, Plateau Angle du Boulevard de la République et de l'Avenue Lamblin
FILTISAC CI	Ordinaire	08/06/2018	10:00:00	Immeuble CRRAE - UMOA ABIDJAN-Plateau (RCI) - Debut des inscriptions à 9h00
BICI CI	Ordinaire	07/06/2018	11:00:00	CGECI Abidjan
UNIWAX CI	Ordinaire	07/06/2018	10:00:00	Espace Latrille Events, sis à Abidjan, II Plateaux (Carrefour Duncan)
CFAO MOTORS CI	Ordinaire	05/06/2018	10:00:00	Siège social de CFAO MOTORS CI sis à Abidjan, 117, Boulevard de Marseille
SOGB	Ordinaire	05/06/2018	11:00:00	Salle de conférence de l'immeuble CRRAE-UMOA, Abidjan Plateau
NSBC	Ordinaire	30/05/2018	10:00:00	Espace Latrille Event sis à Abidjan-Cocody, Deux Plateaux, Boulevard Latrille, à proximité du Carrefour Duncan
ECOBANK CI	Ordinaire	29/05/2018	10:30:00	Espace Latrille Event sis à Abidjan-Cocody, Deux Plateaux, Boulevard Latrille
ONATEL BF	Mixte	17/05/2018	10:00:00	Royal Beach Hôtel, OUAGADOUGOU - BURKINA FASO
SUCRIVOIRE	Ordinaire	17/05/2018	09:30:00	Auditorium de la CRRAE-UMOA sise à Abidjan-Plateau (Rue Botreau Roussel)
BANK OF AFRICA CI	Mixte	14/05/2018	10:00:00	Locaux du siège social, Angle Avenue Terrasson de Fougères et Rue Gourgas
PALM CI	Ordinaire	09/05/2018	09:30:00	Salle de Conférence de la CRRAE-UEMOA, sise à Abidjan-Plateau
BOLLORE TRANSPORT & LOGISTICS	Ordinaire	09/05/2018	10:00:00	Salle de conférence de l'immeuble CRRAE-UEMOA, sise au Plateau, Avenue Delafosse prolongée, face à l'hôtel PULLMAN à Abidjan
BANK OF AFRICA ML	Mixte	05/05/2018	09:30:00	Grand-Hôtel

jeudi 22 novembre 2018

SAPH CI	Ordinaire	03/05/2018	09:30:00	Salle de conférence de CRRAE-UMOA (Versus Bank au Plateau)
SOLIBRA	Ordinaire	24/04/2018	10:30:00	Espace CRISTAL 8, rue du chevalier de Clieu, Zone 4 C, Salle PLATINIUM, ABIDJAN
ECOBANK TG	Ordinaire	24/04/2018	10:30:00	Salle de Conférence du Centre Panafricain Ecobank, 2365, Boulevard du Mono, Lomé, Togo
VIVO ENERGY CI	Ordinaire	19/04/2018	09:00:00	Espace Latrille Event
SONATEL	Ordinaire	17/04/2018	10:00:00	l'hôtel King Fahd Palace à Dakar
BANK OF AFRICA BN	Ordinaire	12/04/2018	10:00:00	Salle de conférence du BENIN MARINA Hôtel
CORIS BANK INTERNATIONAL	Ordinaire	12/04/2018	09:00:00	Hôtel SOPATEL Silmandé SA
SIB	Mixte	06/04/2018	09:00:00	Maison de l'Entreprise (CGECI), Abidjan-Plateau
BANK OF AFRICA BF	Ordinaire	06/04/2018	10:00:00	Salle de Conférence de OUAGA 2000
BANK OF AFRICA NG	Ordinaire	05/04/2018	10:00:00	Centre de formation de la BOA-NIGER (sise à BOA-Siège)
SICABLE	Ordinaire	03/04/2018	10:00:00	Hôtel AZALAI, Boulevard VGE à ABIDJAN
SERVAIR ABIDJAN CI	Ordinaire	28/03/2018	10:00:00	la salle JEWELS de la CGECI sise au Plateau
BANK OF AFRICA SN	Ordinaire	16/03/2018	10:00:00	Immeuble Elan II, 2eme Etage, Route de Ngor, Zone 12, Almadies à Dakar

L'actualité de la BRVM sur nos plateformes digitales

Infos BRVM

Pour recevoir les informations boursières par SMS, souscrivez :



Côte d'Ivoire : *430#
Bénin : *430*15#



Côte d'Ivoire : #139#
Burkina Faso : *310#



Côte d'Ivoire : *431#
Niger : *512*9#
Togo : *310#

Site web

www.brvm.org



Application Mobile

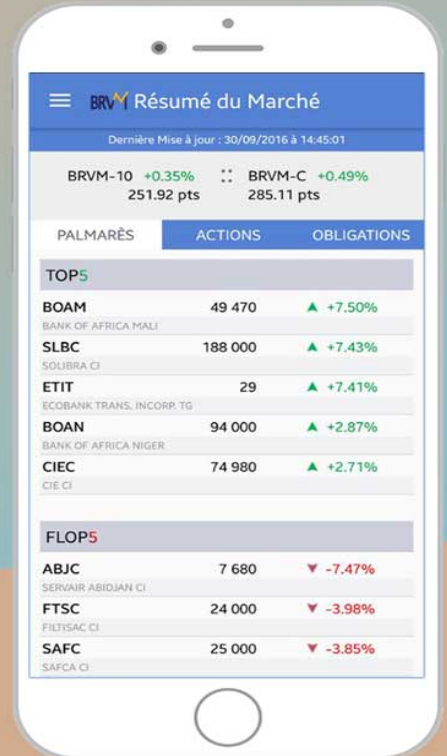

Disponible sur
 Google play

Disponible sur
 App Store

Nous suivre sur :



RAPPORT D'ACTIVITE ALIOS FINANCE AFRIQUE DE L'OUEST

Millions FCFA	1er Semestre 2017	1er Semestre 2018	Variation
Produit net bancaire	2 724	2 646	-3%
Frais généraux	-2 034	-1 990	-3%
Coefficient d'exploitation	-75%	-75%	
Résultat Brut d'exploitation	690	656	-5%
Coût du risque	-1 786	-72	
Résultat exceptionnel	-37	-63	70%
Résultat financier	-1 133	521	317%
Variation réserve latente	129		
Résultat avant impôts	-1 004	521	

Faits majeurs de la période :

- **01/01/2018** : Entrée en vigueur du nouveau plan comptable de l'UEMOA
- **23/02/2018** : Création d'un comité de refinancement

Commentaire sur l'activité :

La production sur le premier semestre a volontairement été ralentie par le management d'Alios afin de mener le projet de réingénierie lancé par le Groupe à la fin de l'exercice 2017. Ce projet a porté sur l'ensemble des départements de la filiale et a abouti à la mise en place d'une nouvelle organisation ainsi qu'à un renforcement des effectifs par des ressources bien qualifiés. Dans ce

contexte, la production sur le premier semestre a donc été ralentie de 34% par rapport à l'année dernière. La reprise d'activité observée sur le 3^{ème} trimestre 2018 laisse envisager pour la fin de l'exercice 2018 un niveau de production légèrement supérieur de 3% par rapport à l'exercice 2017. Il convient de préciser qu'historiquement 60% de la production annuelle d'Alios se fait sur le deuxième semestre de l'exercice.

La baisse des frais généraux dans les mêmes proportions que celle du produit net bancaire, a permis de maintenir le coefficient d'exploitation à 75%.

Avec l'application de la nouvelle réglementation sur les provisions clients au niveau des comptes sociaux, on observe un retour à une marge bénéficiaire du résultat avant impôt de 521 Millions FCFA.

Perspectives à fin d'année 2018 :

Le coût du risque devrait au maximum atteindre 1,2% de l'encours.

L'augmentation de la production attendue sur le 2ème semestre, ajoutées aux perspectives d'amélioration du PNB permettent d'envisager un résultat en nette amélioration confirmant ainsi la tendance amorcée depuis le mois de mai de l'exercice notamment en matière de maîtrise du risque notamment.

**SOCIÉTÉ AFRICAINE DE
CRÉDIT AUTOMOBILE (SAFCA),
CÔTE D'IVOIRE**

**ATTESTATION DES COMMISSAIRES AUX
COMPTES SUR LE TABLEAU D'ACTIVITÉS ET DE
RÉSULTAT CONSOLIDÉ ET LE RAPPORT
D'ACTIVITÉ SEMESTRIEL POUR LA PÉRIODE
ALLANT DU 1ER JANVIER AU 30 JUIN 2018**

**Articles 849 et 852 de l'Acte uniforme de l'OHADA relatif
au droit des sociétés commerciales et du GIE**

SOCIÉTÉ AFRICAINE DE CRÉDIT AUTOMOBILE (SAFCA) CÔTE D'IVOIRE

ATTESTATION DES COMMISSAIRES AUX COMPTES SUR LE TABLEAU D'ACTIVITÉS ET DE RÉSULTAT CONSOLIDÉ ET LE RAPPORT D'ACTIVITÉ SEMESTRIEL POUR LA PÉRIODE ALLANT DU 1ER JANVIER AU 30 JUIN 2018

**Articles 849 et 852 de l'Acte uniforme de l'OHADA
relatif au droit des sociétés commerciales et du GIE**

Période du 1^{er} janvier au 30 juin 2018

Au représentant légal de SAFCA Côte d'Ivoire,

En notre qualité de Commissaires aux Comptes de votre société et en exécution des dispositions des articles 849 et 852 de l'Acte uniforme de l'OHADA relatif aux droits des sociétés commerciales et du GIE, nous avons vérifié la sincérité des informations contenues dans le tableau d'activités et de résultat consolidé et dans le rapport d'activité semestriel de la Société Africaine de Crédit Automobile (SAFCA), S.A. couvrant la période du 1er janvier au 30 juin 2018, tels qu'ils sont joints à la présente attestation.

Le tableau d'activités et de résultat consolidé et le rapport d'activité semestriel ont été établis sous la responsabilité de la direction de la société et conformément à la circulaire n°004-2010 du Conseil Régional de l'Epargne Publique et des Marchés Financiers (CREPMF) relative au format de présentation des informations diffusées par les émetteurs et les investisseurs sur le marché financier régional de l'UMOA. Il nous appartient, sur la base de nos vérifications, d'en attester la sincérité.

La vérification des informations contenues dans ces documents a été effectuée conformément à la norme ISRE 2410 relative à l'examen limité d'informations financières intermédiaires. Cette norme requiert la mise en œuvre de diligences conduisant à apprécier la sincérité de ces informations au regard de leur cohérence, de leur vraisemblance et de leur pertinence. Ces diligences, qui ne constituent pas un audit, ont consisté essentiellement à mettre en œuvre des procédures analytiques et à obtenir des dirigeants les informations estimées nécessaires.

Nous n'avons pas d'observation à formuler sur la sincérité des informations données dans le tableau d'activités et de résultat consolidé et le rapport d'activité semestriel couvrant la période du 1er janvier au 30 juin 2018.

Fait à Abidjan, le 24 Octobre 2018

Les Commissaires aux Comptes

DELOITTE COTE D'IVOIRE

Marc WABI
Expert-Comptable Diplômé
Associé

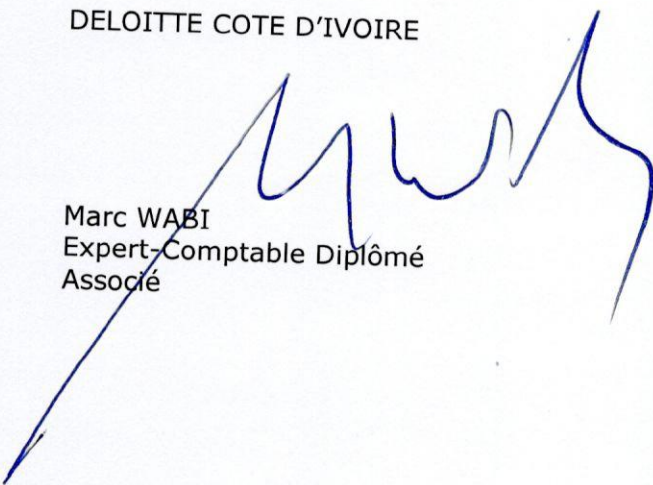

EBUR FIDUCIAIRE

Olivier KOUADIO
Expert-Comptable Diplômé
Associé

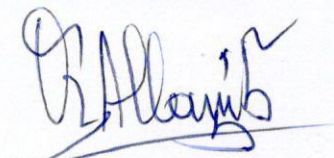

Jeudi 22 novembre 2018

CALENDRIER DE PAIEMENT DES DIVIDENDES

ANNEE : 2018

Titres	Montant du dividende net par action en FCFA	Numéro de l'Avis	Date de publication de l'Avis au BOC	Ex-coupon	
				T-2	T
BOA SENEGAL	160	043-2018 BRVMDG	09/04/2018	26/04/2018	02/05/2018
BOA BURKINA FASO	358	046-2018 BRVMDG	13/04/2018	02/05/2018	07/05/2018
BOA BENIN	407	049-2018 BRVMDG	17/04/2018	09/05/2018	15/05/2018
SONATEL SENEGAL	1 500	055-2018 BRVMDG	07/05/2018	18/05/2018	23/05/2018
BOLLORE TRANSPORT & LOGISTICS CI	182	064-2018 BRVMDG	15/05/2018	28/05/2018	30/05/2018
SICABLE CI	100	067-2018 BRVMDG	16/05/2018	29/05/2018	31/05/2018
BOA MALI	290	068-2018 BRVMDG	16/05/2018	29/05/2018	31/05/2018
BOA NIGER	379,44	069-2018 BRVMDG	16/05/2018	29/05/2018	31/05/2018
BOA CI	295	065-2018 BRVMDG	16/05/2018	04/06/2018	06/06/2018
ONATEL BURKINA FASO	727,9125	074-2018 BRVMDG	23/05/2018	04/06/2018	06/06/2018
SIB CI	945	076-2018 BRVMDG	25/05/2018	06/06/2018	08/06/2018
SOLIBRA CI	2 322	078-2018 BRVMDG	29/05/2018	12/06/2018	14/06/2018
SERVAIR ABIDJAN CI	98,97	081-2018 BRVMDG	04/06/2018	18/06/2018	20/06/2018
ECOBANK CI	1 844	080-2018 BRVMDG	01/06/2018	20/06/2018	22/06/2018
NSIA BANQUE CI	466,1	085-2018 BRVMDG	07/06/2018	21/06/2018	25/06/2018
BICI CI	213,56	092-2018 BRVMDG	18/06/2018	28/06/2018	02/07/2018
CORIS BANK INTERNATIONAL BF	336	096-2018 BRVMDG	21/06/2018	03/07/2018	05/07/2018
UNIWAX CI	173,70	103-2018 BRVMDG	29/06/2018	11/07/2018	13/07/2018
SGB CI	585	102-2018 BRVMDG	29/06/2018	13/07/2018	17/07/2018
CIE CI	31,95	111-2018 BRVMDG	06/07/2018	18/07/2018	20/07/2018
SOGB CI	432	100-2018 BRVMDG	27/06/2018	19/07/2018	23/07/2018
VIVO ENERGY CI	42,86	107-2018 BRVMDG	04/07/2018	19/07/2018	23/07/2018
BERNABE CI	63	109-2018 BRVMDG	05/07/2018	23/07/2018	25/07/2018
TOTAL SN	56,25	116-2018 BRVMDG	13/07/2018	25/07/2018	27/07/2018
CFAO MOTORS CI	9,90	117-2018 BRVMDG	13/07/2018	25/07/2018	27/07/2018
FILTISAC CI	161,27	125-2018 BRVMDG	30/07/2018	13/08/2018	16/08/2018
SMB CI	450	130-2018 BRVMDG	13/08/2018	27/08/2018	29/08/2018
SODECI	270	131-2018 BRVMDG	13/08/2018	27/08/2018	29/08/2018
TRACTAFRIC MOTORS CI	3 839	132-2018 BRVMDG	16/08/2018	29/08/2018	31/08/2018
PALM CI	253,47	142-2018 BRVMDG	10/09/2018	20/09/2018	24/09/2018
SAPH CI	78	143-2018 BRVMDG	13/09/2018	25/09/2018	27/09/2018
SUCRIVOIRE CI	72	141-2018 BRVMDG	10/09/2018	26/09/2018	28/09/2018
TOTAL CI	103,45	144-2018 BRVMDG	14/09/2018	26/09/2018	28/09/2018

