

BRVM 10	159,29
Variation Jour	↓ -1,86 %
Variation annuelle	↓ -27,48 %



BULLETIN OFFICIEL DE LA COTE

N° 222

lundi 26 novembre 2018

Site : www.brvm.org

BRVM Composite	165,15
Variation Jour	↓ -1,63 %
Variation annuelle	↓ -32,05 %

Evolution des indices

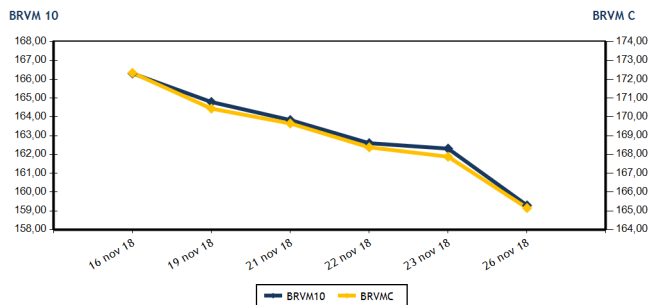

Volumes et valeurs transigés

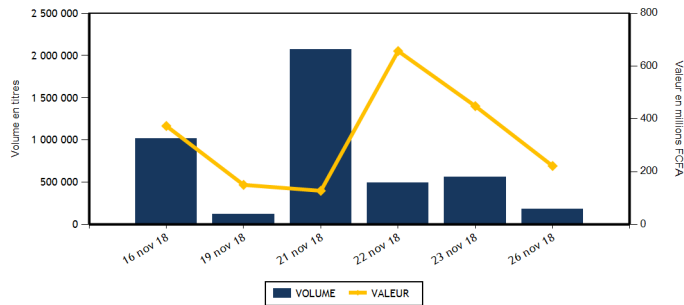

Actions	Niveau	Evol. Jour
Capitalisation boursière (FCFA)	4 644 829 949 190	-1,63 %
Volume échangé	173 061	-67,30 %
Valeur transigée (FCFA)	104 477 496	-33,10 %
Nombre de titres transigés	35	0,00 %
Nombre de titres en hausse	4	-63,64 %
Nombre de titres en baisse	22	29,41 %
Nombre de titres inchangés	9	28,57 %

PLUS FORTES HAUSSES

Titres	Cours	Evol. Jour	Evol. annuelle
BICI CI (BICC)	5 720	7,42 %	-32,63 %
NEI-CEDA CI (NEIC)	220	7,32 %	494,59 %
ECOBANK COTE D'IVOIRE (ECOC)	17 390	2,32 %	-41,41 %
TOTAL SN (TTLS)	1 300	1,56 %	-31,58 %

Obligations	Niveau	Evol. Jour
Capitalisation boursière (FCFA)	3 322 718 972 021	-0,17 %
Volume échangé	11 700	-59,93 %
Valeur transigée (FCFA)	117 000 000	-59,93 %
Nombre de titres transigés	1	-50,00 %
Nombre de titres en hausse	0	-100,00 %
Nombre de titres en baisse	0	-
Nombre de titres inchangés	1	0,00 %

PLUS FORTES BAISES

Titres	Cours	Evol. Jour	Evol. annuelle
PALM CI (PALC)	1 850	-7,50 %	-66,36 %
BANK OF AFRICA SENEGAL (BOAS)	1 750	-7,41 %	-30,00 %
SOGB CI (SOGC)	2 100	-6,67 %	-50,00 %
ONATEL BF (ONTBF)	3 725	-6,41 %	-22,07 %
SAPH CI (SPHC)	2 650	-5,36 %	-14,38 %

INDICES SECTORIELS

Base = 100 au 14 juin 1999	Nombre de sociétés	Valeur	Evol. Jour	Evol. annuelle	Volume	Valeur	PER moyen
BRVM - INDUSTRIE	12	53,30	-0,47 %	-48,25 %	10 629	12 757 280	15,93
BRVM - SERVICES PUBLICS	4	538,09	-2,55 %	-23,73 %	2 856	39 175 100	17,99
BRVM - FINANCES	14	57,47	-0,05 %	-34,37 %	146 415	36 684 466	5,91
BRVM - TRANSPORT	2	485,28	-4,91 %	-59,65 %	93	190 440	8,26
BRVM - AGRICULTURE	5	106,11	-5,92 %	-42,17 %	308	446 800	8,01
BRVM - DISTRIBUTION	7	236,67	-0,59 %	-30,48 %	12 140	15 106 510	14,03
BRVM - AUTRES SECTEURS	1	228,27	-5,13 %	2,78 %	620	116 900	2,83
BRVM - PETITES CAPITALISATIONS	-	-	-	-	-	-	-

Indicateurs	1er et 2è Comp.	BRVM PC
PER moyen du marché	10,78	
Taux de rendement moyen du marché	8,38	
Taux de rentabilité moyen du marché	7,51	
Nombre de sociétés cotées	45	
Nombre de lignes obligataires	43	
Volume moyen annuel par séance	5 899,00	
Valeur moyenne annuelle par séance	9 313 012,92	

Indicateurs	1er et 2è Comp.	BRVM PC
Ratio moyen de liquidité	17,47	
Ratio moyen de satisfaction	66,60	
Ratio moyen de tendance	381,13	
Ratio moyen de couverture	26,24	
Taux de rotation moyen du marché	0,02	
Prime de risque du marché	3,28	
Nombre de SGI participantes	24	

Définitions

Volume moyen annuel par séance = Valeur annuelle échangée / nombre de séances
 Valeur moyenne annuelle par séance = Valeur annuelle échangée / nombre de séances
 Ratio moyen de liquidité = Moyenne des ratios de liquidité (Titres échangés / Volume des ordres de vente)
 Ratio moyen de satisfaction = Moyenne des ratios de satisfaction (Titres échangés / Volume des ordres d'achat)
 Ratio moyen de tendance = Moyenne des ratios de tendance (Volume des ordres d'achat / Volume des ordres de vente)
 Ratio moyen de couverture = Moyenne des ratios de couverture (Volume des ordres de vente / Volume des ordres d'achat)

Taux moyen de rotation = moyenne des taux de rotation des actions cotées (volume transigé / capi flottante)
 PER moyen du marché = moyenne des PER des actions cotées ayant un PER positif
 Taux de rendement moyen = moyenne des taux de rendement des actions cotées ayant distribué un dividende
 Taux de rentabilité moyen = moyenne des taux de rentabilité des actions cotées
 Prime de risque du marché = (1 / le PER moyen du marché) - le taux de référence actuel des emprunts d'Etat



BRVM - BOURSE REGIONALE DES VALEURS MOBILIERES
 BRVM - Société Anonyme au capital de 3.062.040.000 CFA - RC : CI - ABJ - 1997 - B - 208435 - CC : 9819725 - E
 Siège Social : Abidjan - CÔTE D'IVOIRE. Adresse : 18, Rue Joseph ANOMA (Rue des Banques) - Abidjan
 Tél : +225 20 32 66 85 / 86, Fax : +225 20 32 66 84, Mail : brvm@brvm.org, Site Web : www.brvm.org

MARCHE DES ACTIONS

Symbole	Titre	Cours Précédent	Cours du jour		Variation jour	Séance de cotation		Cours Référence	Variation de l'année précédente	Dernier dividende payé		Rdt. Net	PER
			Ouv.	Clôt.		Volume	Valeur			Montant net	Date		
SECTEUR - INDUSTRIE		53,30	points		↓	-0,47 %							
CABC	SICABLE CI	990	950	950	-4,04 %	325	308 750	950	-14,03 %	100,00	31-mai-18	10,53 %	5,74
FTSC	FILTISAC CI	1 600	1 600	1 545	-3,44 %	2 490	3 717 250	1 545	-68,63 %	161,27	16-août-18	10,44 %	8,74
NEIC	NEI-CEDA CI	205	210	220	7,32 %	3 204	677 840	220	494,59 %	9,00	28-juin-01		5,56
NTLC	NESTLE CI	890	880	875	-1,69 %	59	52 025	875	-53,95 %	31,50	12-août-11		
SEMC	CROWN SIEM CI	12 740	NC	NC	0,00 %			12 740	-8,18 %	676,80	29-sept.-17	5,31 %	53,64
SIVC	AIR LIQUIDE CI	450	NC	NC	0,00 %			450	12,50 %	63,00	29-sept.-17	14,00 %	
SLBC	SOLIBRA CI	57 600	NC	NC	0,00 %			57 600	-53,92 %	2 322,00	14-juin-18	4,03 %	22,31
SMBC	SMB CI	17 000	NC	NC	0,00 %			17 000	123,10 %	450,00	29-août-18	2,65 %	4,41
STBC	SITAB CI	1 310	1 310	1 310	0,00 %	1 598	2 093 380	1 310	-63,61 %	206,20	19-juin-17	15,74 %	
TTRC	TRITURAF CI-Ste en Liquidation	490	SP	SP	0,00 %			490	0,00 %	1 440,00	19-juil.-02		
UNLC	UNILEVER CI	6 465	NC	NC	0,00 %			6 465	-23,94 %	1 233,00	9-juil.-12		
UNXC	UNIWAX CI	2 150	2 150	2 145	-0,23 %	2 953	5 908 035	2 145	-49,77 %	173,70	13-juil.-18	8,10 %	11,09
TOTAL						10 629	12 757 280						15,93
SECTEUR - SERVICES PUBLICS		538,09	points		↓	-2,55 %							
CIEC	CIE CI	1 450	1 470	1 450	0,00 %	313	454 050	1 450	-30,95 %	31,95	20-juil.-18	2,20 %	40,87
ONTBF	ONATEL BF	3 980	3 970	3 725	-6,41 %	430	1 633 500	3 725	-22,07 %	363,96	6-juin-18	9,77 %	8,96
SDCC	SODE CI	4 000	4 000	4 000	0,00 %	86	344 000	4 000	-32,32 %	270,00	29-août-18	6,75 %	13,22
SNTS	SONATEL SN	18 395	18 400	18 000	-2,15 %	2 027	36 743 550	18 000	-23,40 %	1 500,00	23-mai-18	8,33 %	8,90
TOTAL						2 856	39 175 100						17,99
SECTEUR - FINANCES		57,47	points		↓	-0,05 %							
BICC	BICI CI	5 325	5 325	5 720	7,42 %	585	3 176 450	5 720	-32,63 %	213,56	2-juil.-18	3,73 %	10,26
BOAB	BANK OF AFRICA BN	3 000	3 000	2 995	-0,17 %	30	89 975	2 995	-59,80 %	407,00	15-mai-18	13,59 %	4,07
BOABF	BANK OF AFRICA BF	3 095	3 040	3 000	-3,07 %	669	2 016 320	3 000	-58,04 %	358,00	7-mai-18	11,93 %	4,38
BOAC	BANK OF AFRICA CI	2 500	2 485	2 400	-4,00 %	749	1 820 310	2 400	-51,02 %	295,00	6-juin-18	12,29 %	4,43
BOAM	BANK OF AFRICA ML	2 100	2 200	2 100	0,00 %	493	1 037 000	2 100	-59,62 %	290,00	31-mai-18	13,81 %	4,31
BOAN	BANK OF AFRICA NG	3 130	3 100	3 130	0,00 %	167	532 150	3 130	-36,77 %	379,00	31-mai-18	12,11 %	5,59
BOAS	BANK OF AFRICA SENEGAL	1 890	1 895	1 750	-7,41 %	1 786	3 365 460	1 750	-30,00 %	160,00	2-mai-18	9,14 %	4,15
CBIBF	CORIS BANK INTERNATIONAL	7 125	6 990	7 125	0,00 %	992	6 752 950	7 125	-28,75 %	336,00	5-juil.-18	4,72 %	11,65
ECOC	ECOBANK COTE D'IVOIRE	16 995	17 000	17 390	2,32 %	290	4 892 295	17 390	-41,41 %	1 844,00	22-juin-18	10,60 %	7,21
ETIT	ECOBANK TRANS. INCORP. TG	18	18	18	0,00 %	138 592	2 372 156	18	5,88 %	1,21	28-avr.-17	6,71 %	2,56
NSBC	NSIA BANQUE COTE D'IVOIRE	6 245	5 780	6 200	-0,72 %	1 562	9 202 700	6 200	-35,82 %	466,10	25-juin-18	7,52 %	7,35
SAFC	SAFCA CI	5 760	5 700	5 700	-1,04 %	10	57 000	5 700	-47,71 %	576,00	29-juil.-11		
SGBC	SGB CI	7 295	7 200	7 200	-1,30 %	50	360 000	7 200	-37,66 %	585,00	17-juil.-18	8,13 %	5,65
SIBC	SOCIETE IVOIRIENNE DE BANQUE	2 350	2 345	2 345	-0,21 %	440	1 009 700	2 345	-31,03 %	189,00	8-juin-18	8,06 %	5,20
TOTAL						146 415	36 684 466						5,91
SECTEUR - TRANSPORT		485,28	points		↓	-4,91 %							
SDSC	BOLLORE	2 100	2 090	1 995	-5,00 %	93	190 440	1 995	-60,02 %	182,00	30-mai-18	9,12 %	8,26
SVOC	MOVIS CI	2 500	NC	NC	0,00 %			2 500	-22,00 %	270,00	5-juil.-99		
TOTAL						93	190 440						8,26

MARCHE DES ACTIONS

Symbole	Titre	Cours Précédent	Cours du jour		Variation jour	Séance de cotation		Cours Référence	Variation de l'année précédente	Dernier dividende payé		Rdt. Net	PER
			Ouv.	Clôt.		Volume	Valeur			Montant net	Date		
SECTEUR - AGRICULTURE		106,11	points		↓	-5,92 %							
PALC	PALM CI	2 000	1 950	1 850	-7,50 %	100	189 000	1 850	-66,36 %	253,47	24-sept.-18	13,70 %	3,28
SCRC	SUCRIVOIRE	950	965	910	-4,21 %	160	148 900	910	-20,18 %	72,00	28-sept.-18	7,91 %	5,67
SICC	SICOR CI	3 600	NC	NC	0,00 %			3 600	-8,86 %	1 919,00	25-sept.-00		21,48
SOGC	SOGB CI	2 250	2 200	2 100	-6,67 %	34	71 800	2 100	-50,00 %	432,00	23-juil.-18	20,57 %	4,35
SPHC	SAPH CI	2 800	2 650	2 650	-5,36 %	14	37 100	2 650	-14,38 %	78,00	27-sept.-18	2,94 %	5,27
TOTAL						308	446 800						8,01
SECTEUR - DISTRIBUTION		236,67	points		↓	-0,59 %							
ABJC	SERVAIR ABIDJAN CI	940	NC	NC	0,00 %			940	-53,00 %	98,97	20-juin-18	10,53 %	10,33
BNBC	BERNABE CI	2 200	2 035	2 200	0,00 %	22	45 100	2 200	-29,03 %	63,00	25-juil.-18	2,86 %	6,87
CFAC	CFAO MOTORS CI	500	500	500	0,00 %	319	159 500	500	26,58 %	9,90	27-juil.-18	1,98 %	22,30
PRSC	TRACTAFRIC MOTORS CI	124 995	NC	NC	0,00 %			124 995	-56,69 %	3 839,00	31-août-18	3,07 %	29,30
SHEC	VIVO ENERGY CI	925	900	915	-1,08 %	270	246 000	915	1,67 %	42,86	23-juil.-18	4,68 %	11,52
TTLC	TOTAL CI	1 300	1 300	1 270	-2,31 %	11 282	14 334 810	1 270	-54,32 %	103,45	28-sept.-18	8,15 %	7,67
TTLS	TOTAL SN	1 280	1 300	1 300	1,56 %	247	321 100	1 300	-31,58 %	56,25	27-juil.-18	4,33 %	10,19
TOTAL						12 140	15 106 510						14,03
AUTRES SECTEURS		228,27	points		↓	-5,13 %							
STAC	SETAO CI	195	195	185	-5,13 %	620	116 900	185	2,78 %				2,83
TOTAL						620	116 900						2,83
TOTAL - Marché des actions						173 061	104 477 496						

MARCHE DES DROITS

Symbole	Titre	Cours Précédent	Cours du jour		Variation jour	Séance de cotation		Cours Référence	Variation depuis l'origine	Parité	Periode de négociation	
			Ouv.	Clôt.		Volume	Valeur				Début	fin
TOTAL												
TOTAL - Marché des droits												

TROISIEME COMPARTIMENT - BRVM PETITES CAPITALISATIONS

Symbole	Titre	Cours Précédent	Cours du jour		Variation jour	Séance de cotation		Cours Référence	Variation depuis l'origine
			Ouv.	Clôt.		Volume	Valeur		
TOTAL									
TOTAL - 3ème Compartiment - BRVM PC									

Légende:
 (d) Ex-dividende
 Cours du jour: Ouv.: Ouverture Clôt.: Clôture Moy.: Moyen
 Mentions : NC: Non Coté Ex-c: Ex-coupon Ex-d: Ex-droit SP: Suspendu Val-T: Valeur Théorique
 PER = Cours / BNPA selon les données disponibles Rdt. Net: Rendement net (DNPA / Cours)
 Comp.: 1 - Premier Compartiment 2 - Second Compartiment 3 - Compartiment de croissance
 Ratio de liquidité = Titres échangés / Volume des ordres de vente
 : Progression de l'indice sectoriel : Stabilité de l'indice sectoriel : Recul de l'indice sectorie

MARCHE DES OBLIGATIONS

Symbole	Titre	Valeur nominale	Cours Précédent	Cours du jour	Cours Référence	Séance de cotation Volume	Coupon couru Valeur	Coupon d'intérêt Période Montant net	Eché.	Type Amort	
OBLIGATIONS D'ETAT											
EOM.01	ETAT DU MALI 6.20% 2016-2023	8 333	8 333	NC	8 333		264,69	A	516,65	23-mai-19	ACD
EOM.02	Etat du Mali 6.50% 2017-2024	10 000	10 000	NC	10 000		391,78	A	650,00	20-avr.-19	AC
EOS.04	ETAT SENEGAL 6.70% 2012-2019	4 000	4 000	NC	4 000		254,78	A	268,00	14-déc.-18	ACD
EOS.05	ETAT SENEGAL 6.50% 2013-2023	10 000	10 000	NC	10 000		211,96	S	325,00	29-janv.-19	ACD
EOS.06	ETAT SENEGAL 6.50% 2014-2021 (*)	7 000	7 000	NC	7 000		226,26	S	227,50	27-nov.-18	ACD
EOS.07	ETAT SENEGAL 6.30% 2015-2025	10 000	9 999	NC	9 999		1,75	S	317,59	25-mai-19	ACD
TPBF.03	TPBF 6,50% 2013-2020	10 000	10 000	NC	10 000		319,70	S	325,00	29-nov.-18	ACD
TPBF.04	TPBF 6.50% 2017-2027	10 000	10 000	NC	10 000		210,14	S	327,67	31-janv.-19	ACD
TPBF.05	TPBF 6,50% 2017-2024	10 000	10 000	NC	10 000		266,39	S	325,00	29-déc.-18	ACD
TPBF.06	TPBF 6.50% 2018-2025	10 000	10 000	NC	10 000		309,86	S	325,89	5-déc.-18	ACD
TPBJ.01	TPBJ 6.50% 2017-2027	10 000	9 945	NC	9 945		414,93	A	650,00	7-avr.-19	ACD
TPBJ.02	TPBJ 6.50% 2018-2025	10 000	10 000	NC	10 000		319,70	S	325,00	29-nov.-18	AC
TPCI.015	TPCI 6.30% 2013-2018	10 000	10 000	NC	10 000		302,95	S	315,00	3-déc.-18	ACD
TPCI.016	TPCI 6.55% 2014-2022	10 000	10 000	NC	10 000		340,96	A	655,00	20-mai-19	ACD
TPCI.017	TPCI 3% 2014-2024	10 000	10 000	NC	10 000		131,15	S	150,00	19-déc.-18	ACD
TPCI.018	TPCI 5.85% 2014-2021	10 000	10 000	NC	10 000		255,74	S	292,50	19-déc.-18	ACD
TPCI.019	TPCI 5.99% 2015-2025	10 000	10 000	NC	10 000		321,65	A	599,00	14-mai-19	ACD
TPCI.020	TPCI 5.85% 2015-2022	10 000	10 000	NC	10 000		83,57	S	292,50	5-avr.-19	ACD
TPCI.021	TPCI 6% 2016-2028	10 000	9 850	NC	9 850		381,37	A	600,00	8-avr.-19	ACD
TPCI.022	TPCI 5.90% 2016-2026	10 000	10 000	NC	10 000		265,10	A	590,00	15-juin-19	ACD
TPCI.023	TPCI 5.90% 2016-2026	10 000	10 000	NC	10 000		14,55	A	590,00	17-nov.-19	ACD
TPCI.024	TPCI 6.25% 2017-2029	10 000	10 000	NC	10 000		97,87	S	312,50	31-mars-19	ACD
TPCI.025	TPCI 5,95% 2017-2024 A	10 000	9 999	NC	9 999		53,94	S	297,50	24-avr.-19	ACD
TPCI.026	TPCI 5,95% 2017-2024 B	10 000	10 000	NC	10 000		26,30	S	297,50	10-mai-19	ACD
TPTG.01	TPTG 6,90% 2018-2023	10 000	10 000	10 000	10 000	11 700	117 000 000	S	345,00	26-janv.-19	AC
TOTAL						11 700	117 000 000				
OBLIGATIONS REGIONALES											
BIDC.03	BIDC-EBID 6.50% 2014-2021	10 000	10 000	NC	10 000		105,94	S	325,00	28-mars-19	ACD
BIDC.04	BIDC-EBID 6.10% 2017-2027	10 000	10 000	NC	10 000		272,41	A	610,00	16-juin-19	ACD
BOAD.011	BOAD 5.95% 2012-2019	10 000	9 950	NC	9 950		431,99	A	595,00	6-mars-19	ACD
BOAD.012	BOAD 5.95% 2014-2021	10 000	10 000	NC	10 000		546,10	A	595,00	26-déc.-18	ACD
CRRH.01	CRRH-UEMOA 6.10% 2012-2022	10 000	10 000	NC	10 000		174,05	S	305,00	13-févr.-19	AC
CRRH.02	CRRH-UEMOA 6.10% 2012-2024	10 000	10 000	NC	10 000		218,80	S	305,00	17-janv.-19	AC
CRRH.03	CRRH-UEMOA 6% 2013-2023	10 000	10 000	NC	10 000		51,10	S	300,00	26-avr.-19	AC
CRRH.04	CRRH-UEMOA 6% 2014-2024	10 000	9 950	NC	9 950		244,26	S	300,00	30-déc.-18	AC
CRRH.05	CRRH-UEMOA 5.85% 2015-2025	10 000	10 000	NC	10 000		232,40	S	294,90	4-janv.-19	AC
CRRH.06	CRRH-UEMOA 5.85% 2016-2026	10 000	10 000	NC	10 000		232,09	S	292,50	3-janv.-19	ACD
CRRH.07	CRRH-UEMOA 5.95% 2017-2029	9 167	8 785	NC	8 784.74		14,18	S	285,10	17-mai-19	AC
SHAF.03	SHELTER AFRIQUE 6.6% 2014-2021	5 000	5 000	NC	5 000		81,37	S	166,36	28-févr.-19	ACD
TOTAL						0	0				
OBLIGATIONS PRIVEES											
ORGT.01	ORAGROUP 6.75% 2013-2019	10 000	10 000	NC	10 000		322,75	S	337,50	4-déc.-18	ACD
SIFC.01	SIFCA 6.90% 2013-2021	10 000	10 000	NC	10 000		203,79	A	676,20	8-août-19	ACD
TOTAL						0	0				
SUKUK ET TITRES ASSIMILES											
SUKCI.S1	SUKUK CI 5.75% 2015-2020	10 000	10 000	NC	10 000		241,18	S	292,29	28-déc.-18	AC
SUKCI.S2	SUKUK CI 5.75% 2016-2023	10 000	10 000	NC	10 000		127,78	S	289,10	7-mars-19	ACD
SUKSN.S2	SUKUK SN 6% 2016-2026	10 000	9 800	NC	9 800		205,00	S	306,67	26-janv.-19	ACD
SUKTG.S1	SUKUK TG 6.5% 2016-2026	10 000	10 000	NC	10 000			S		17-août-18	ACD
TOTAL						0	0				
TOTAL - Marché des obligations						11 700	117 000 000				

Légende :
 (##) Cours de référence amorti / Coupon couru Ex-c (*)Ex-Coupon couru (**) Ex-marge de profits
 Cours du jour: Ouv.: Ouverture Clôt.: Clôture Moy.: Moyen
 Type Amort: Type d'Amortissement IF: In Fine AC: Amortissement Constant AD: Amortissement Dégressif ACD: Amortissement Constant Différé
 Période: Périodicité de paiement des coupons A: Annuelle S: Semestrielle T: Trimestrielle
 Eché.: Échéance de paiement des intérêts
 Mentions: NC: Non Coté Ex-c: Ex-coupon ou Ex-droit SP: Suspendu

INFORMATIONS

OPERATIONS EN COURS

Emetteur	Opération
TPCI	Emprunt obligataire "TPCI 6,00% 2017-2025"- Première cotation le 14/12/2018

AVIS

Entité	N°	Nature	Objet
BRVM	172-2018	Première cotation	Report de date de première cotation - Emprunt obligataire TPCI 6,00 % 2017-2025
BRVM	173-2018	Païement Intérêts et remboursement	Païement des intérêts semestriels et remboursement total de capital - TPCI 6,30% 2013-2018
BRVM	174-2018	RADIATION	Radiation de la cote du titre TPCI 6,30% 2013-2018

COMMUNIQUEES

Emetteur	N°	Nature	Objet
----------	----	--------	-------

QUANTITES RESIDUELLES

MARCHE DES ACTIONS

Symbole	Titre	Quantité résiduelle à l'achat	Cours Achat / Vente		Quantité résiduelle à la vente	Cours de Référence
ABJC	SERVAIR ABIDJAN CI		/	935	300	940
BICC	BICI CI	270	4,930	/		5 720
BNBC	BERNABE CI		/	Marché	78	2 200
BOAB	BANK OF AFRICA BN	45	2,990	/	3,000	2 995
BOABF	BANK OF AFRICA BF	128	2,900	/	3,000	3 000
BOAC	BANK OF AFRICA CI	50	2,395	/	2,400	2 400
BOAM	BANK OF AFRICA ML	28	2,050	/	2,095	2 100
BOAN	BANK OF AFRICA NG	352	3,000	/	3,100	3 130
BOAS	BANK OF AFRICA SENEGAL		/	Marché	445	1 750
CABC	SICABLE CI	60	930	/	950	950
CBIBF	CORIS BANK INTERNATIONAL		/	7,125	896	7 125
CFAC	CFAO MOTORS CI	50	480	/	500	500
CIEC	CIE CI	350	1,400	/	1,450	1 450
ECOC	ECOBANK COTE D'IVOIRE		/	17,200	128	17 390
ETIT	ECOBANK TRANS. INCORP. TG	49 650	17	/	18	402 888
FTSC	FILTISAC CI	3	1,500	/	1,545	1 545
NEIC	NEI-CEDA CI	7 124	210	/	220	220
NSBC	NSIA BANQUE COTE D'IVOIRE		/	6,200	683	6 200
NTLC	NESTLE CI		/	875	11	875
ONTBF	ONATEL BF	468	3,725	/	3,735	3 725
PALC	PALM CI		/	Marché	491	1 850
PRSC	TRACTAFRIC MOTORS CI		/	124,995	16	124 995
SAFC	SAFCA CI		/	5,700	9	5 700
SCRC	SUCRIVOIRE	650	910	/	950	910
SDCC	SOE CI	17	4,000	/	4,300	4 000
SDSC	BOLLORE		/	1,995	248	1 995
SEMC	CROWN SIEM CI		/	12,735	2	12 740
SGBC	SGB CI	200	7,000	/	7,250	7 200
SHEC	VIVO ENERGY CI	106	860	/	925	915
SIBC	SOCIETE IVOIRIENNE DE BANQUE	10	2,175	/	2,325	2 345
SICC	SICOR CI	340	3,535	/	3,600	3 600
SIVC	AIR LIQUIDE CI		/	465	300	450
SLBC	SOLIBRA CI	20	56,000	/	57,600	57 600
SMBC	SMB CI		/	17,000	19	17 000
SNTS	SONATEL SN	14	18,000	/	18,250	18 000
SOGC	SOGB CI		/	2,195	60	2 100
SPHC	SAPH CI		/	2,650	6	2 650
STAC	SETAO CI		/	Marché	400	185
STBC	SITAB CI	5	1,300	/		1 310
SVOC	MOVIS CI		/	2,495	138	2 500
TTLC	TOTAL CI	235	1,250	/	1,270	1 270
TTLS	TOTAL SN	55	1,285	/	1,300	1 300
TTRC	TRITURAF CI-Ste en Liquidation		/			490
UNLC	UNILEVER CI		/	6,345	5	6 465
UNXC	UNIWAX CI	8	2,000	/	2,150	2 145

QUANTITES RESIDUELLES**MARCHE DES DROITS**

Symbole	Titre	Quantité résiduelle à l'achat	Cours Achat / Vente	Quantité résiduelle à la vente	Cours de Référence
---------	-------	-------------------------------	---------------------	--------------------------------	--------------------

TROISIEME COMPARTIMENT - BRVM PETITES CAPITALISATIONS

Symbole	Titre	Quantité résiduelle à l'achat	Cours Achat / Vente	Quantité résiduelle à la vente	Cours de Référence
---------	-------	-------------------------------	---------------------	--------------------------------	--------------------

QUANTITES RESIDUELLES
MARCHE DES OBLIGATIONS

Symbole	Titre	Quantité résiduelle à l'achat	Cours Achat / Vente	Quantité résiduelle à la vente	Cours de Référence
ORGT.O1	ORAGROUP 6.75% 2013-2019		/ 9,995	47	10 000
SIFC.O1	SIFCA 6.90% 2013-2021		/ 10,000	495	10 000
EOM.O1	ETAT DU MALI 6.20% 2016-2023		/ 8,333	523	8 333
EOM.O2	Etat du Mali 6.50% 2017-2024		/ 10,000	6	10 000
EOS.O4	ETAT SENEGAL 6.70% 2012-2019		/ 4,000	5 060	4 000
EOS.O5	ETAT SENEGAL 6.50% 2013-2023		/		10 000
EOS.O6	ETAT SENEGAL 6.50% 2014-2021		/ 6,000	410	7 000
EOS.O7	ETAT SENEGAL 6.30% 2015-2025		/ 9,999	373	9 999
TPTG.O1	TPTG 6,90% 2018-2023		/ 10,000	46 503	10 000
TPCI.O21	TPCI 6% 2016-2028		/ 10,000	384	9 850
TPCI.O22	TPCI 5.90% 2016-2026		/ 10,000	345	10 000
TPCI.O23	TPCI 5.90% 2016-2026		/		10 000
TPCI.O24	TPCI 6.25% 2017-2029		/ 10,000	300	10 000
TPCI.O25	TPCI 5,95% 2017-2024 A		/ 10,000	618	9 999
TPCI.O26	TPCI 5,95% 2017-2024 B		/		10 000
TPCI.O15	TPCI 6.30% 2013-2018		/ 10,000	56	10 000
TPCI.O16	TPCI 6.55% 2014-2022		/ 10,000	312	10 000
TPCI.O17	TPCI 3% 2014-2024		/		10 000
TPCI.O18	TPCI 5.85% 2014-2021		/		10 000
TPCI.O19	TPCI 5.99% 2015-2025		/ 9,900	21 769	10 000
TPCI.O20	TPCI 5.85% 2015-2022		/ 10,000	241	10 000
TPBF.O3	TPBF 6,50% 2013-2020		/		10 000
TPBF.O4	TPBF 6.50% 2017-2027		/ 10,000	431	10 000
TPBF.O5	TPBF 6,50% 2017-2024		/ 9,900	35	10 000
TPBF.O6	TPBF 6.50% 2018-2025		/		10 000
TPBJ.O1	TPBJ 6.50% 2017-2027		/ 9,950	766	9 945
TPBJ.O2	TPBJ 6.50% 2018-2025		/ 10,000	63	10 000
BIDC.O3	BIDC-EBID 6.50% 2014-2021		/ 10,000	8 135	10 000
BIDC.O4	BIDC-EBID 6.10%2017-2027		/ 9,800	1 657	10 000
BOAD.O11	BOAD 5.95% 2012-2019		/		9 950
BOAD.O12	BOAD 5.95% 2014-2021		/ 10,000	2 751	10 000
CRRH.O1	CRRH-UEMOA 6.10% 2012-2022		/ 10,000	110	10 000
CRRH.O2	CRRH-UEMOA 6.10% 2012-2024		/		10 000
CRRH.O3	CRRH-UEMOA 6% 2013-2023		/		10 000
CRRH.O4	CRRH-UEMOA 6% 2014-2024		/		9 950
CRRH.O5	CRRH-UEMOA 5.85% 2015-2025		/ 10,000	1 035	10 000
CRRH.O6	CRRH-UEMOA 5.85% 2016-2026		/ 10,000	7 650	10 000
CRRH.O7	CRRH-UEMOA 5.95% 2017-2029		/ 9,167	5 717	8 785
SHAF.O3	SHELTER AFRIQUE 6.6% 2014-2021		/ 5,000	166	5 000

SUKUK ET TITRES ASSIMILES

Symbole	Titre	Quantité résiduelle à l'achat	Cours Achat / Vente	Quantité résiduelle à la vente	Cours de Référence
SUKCI.S1	SUKUK CI 5.75% 2015-2020		/ 10,000	57	10 000
SUKCI.S2	SUKUK CI 5.75% 2016-2023		/		10 000
SUKSN.S2	SUKUK SN 6% 2016-2026		/		9 800
SUKTG.S1	SUKUK TG 6.5% 2016-2026		/ 10,000	102	10 000

CALENDRIER DES ASSEMBLEES GENERALES

ANNEE : 2018

Société	Nature	Date	Heure	Lieu
ECOBANK CI	Mixte	04/12/2018	10:00:00	Espace Latrille Events, sis à Abidjan Cocody Deux Plateaux
UNILEVER CI	Mixte	23/11/2018	09:00:00	Hôtel Belle Côte sis à la Riviera Palmeraie
BANK OF AFRICA NG	Mixte	02/11/2018	10:00:00	Centre de formation de la BOA-NIGER (sise à BOA-Siège)
CORIS BANK INTERNATIONAL	Extraordinaire	29/08/2018	09:00:00	Hôtel SOPATEL Silmandé SA
MOVIS CI	Extraordinaire	26/07/2018	11:00:00	Amphithéâtre de l'immeuble CRRAE-UEMOA Sise au Plateau, Immeuble Versus Bank
MOVIS CI	Ordinaire	26/07/2018	09:30:00	Amphithéâtre de l'immeuble CRRAE-UEMOA Sise au Plateau, Immeuble Versus Bank
SMB	Mixte	05/07/2018	09:30:00	Amphithéâtre de la CGECI (La Maison de l'Entreprise) sis à Abidjan-plateau, à l'angle du boulevard de la République et l'Avenue Lamblin
TRACTAFRIC CI	Mixte	29/06/2018	17:00:00	Siège de TRACTAFRIC MOTORS Zone 3, Km 4, boulevard de Marseille, dans le hall HYUNDAI
SODECI	Ordinaire	27/06/2018	15:30:00	Espace Events sis à Abidjan, Cocody 2 Plateaux, Boulevard Latrille (initialement prévue le 20/06/2018 est reportée au 27/06/2018)
UNILEVER CI	Mixte	27/06/2018	09:30:00	Amphithéâtre de l'immeuble CRRAE-UEMOA Sise au Plateau, Immeuble Versus Bank
AIR LIQUIDE CI	Ordinaire	26/06/2018	10:00:00	Salle de Conférence de la CRRAE-UEMOA
BERNABE CI	Ordinaire	25/06/2018	11:00:00	Maison de l'Entreprise (CGECI), Abidjan-Plateau
NESTLE CI	Ordinaire	25/06/2018	10:00:00	LATRILLE EVENTS
SETAO CI	Ordinaire	22/06/2018	10:00:00	Hôtel TIAMA (Salle EBENE) - Abidjan
SAFCA CI	Ordinaire	22/06/2018	10:00:00	Siège de la société, 1,Rue des Carrossiers, Zone 3 C (Face SOCOCE Treichville)
SITAB	Mixte	21/06/2018	10:30:00	Salle JEWELS de la Maison de l'Entreprise C.G.E.C.I au plateau
SICOR	Ordinaire	21/06/2018	09:30:00	Palm Club Hôtel Abidjan, Cocody, angle Boulevard Latrille - Route du Lycée technique
NEI-CEDA CI	Ordinaire	21/06/2018	10:00:00	Hôtel AZALAI, Boulevard VGE à ABIDJAN
CROWN SIEM CI	Mixte	20/06/2018	09:00:00	Siège de la CGECI, sis à la Maison de l'Entreprise, au Plateau, à l'Angle du Boulevard de la République et de l'Avenue Lamblin
CIE CI	Ordinaire	20/06/2018	10:00:00	Sofitel Abidjan Hôtel Ivoire
TOTAL	Ordinaire	20/06/2018	10:00:00	Salle de conférence de l'hôtel Radisson Blu à Abidjan
TOTAL SENEGAL S.A.	Ordinaire	18/06/2018	15:00:00	Hôtel Terrou-Bi, Corniche Ouest, Boulevard Martin Luther King à Dakar
SGB CI	Mixte	13/06/2018	09:00:00	Amphithéâtre de la CGECI, Plateau Angle du Boulevard de la République et de l'Avenue Lamblin
FILTISAC CI	Ordinaire	08/06/2018	10:00:00	Immeuble CRRAE - UMOA ABIDJAN-Plateau (RCI) - Debut des inscriptions à 9h00
BICI CI	Ordinaire	07/06/2018	11:00:00	CGECI Abidjan
UNIWAX CI	Ordinaire	07/06/2018	10:00:00	Espace Latrille Events, sis à Abidjan, II Plateaux (Carrefour Duncan)
CFAO MOTORS CI	Ordinaire	05/06/2018	10:00:00	Siège social de CFAO MOTORS CI sis à Abidjan, 117, Boulevard de Marseille
SOGB	Ordinaire	05/06/2018	11:00:00	Salle de conférence de l'immeuble CRRAE-UMOA, Abidjan Plateau
NSBC	Ordinaire	30/05/2018	10:00:00	Espace Latrille Event sis à Abidjan-Cocody, Deux Plateaux, Boulevard Latrille, à proximité du Carrefour Duncan
ECOBANK CI	Ordinaire	29/05/2018	10:30:00	Espace Latrille Event sis à Abidjan-Cocody, Deux Plateaux, Boulevard Latrille
ONATEL BF	Mixte	17/05/2018	10:00:00	Royal Beach Hôtel, OUAGADOUGOU - BURKINA FASO
SUCRIVOIRE	Ordinaire	17/05/2018	09:30:00	Auditorium de la CRRAE-UMOA sise à Abidjan-Plateau (Rue Botreau Roussel)
BANK OF AFRICA CI	Mixte	14/05/2018	10:00:00	Locaux du siège social, Angle Avenue Terrasson de Fougères et Rue Gourgas
PALM CI	Ordinaire	09/05/2018	09:30:00	Salle de Conférence de la CRRAE-UEMOA, sise à Abidjan-Plateau
BOLLORE TRANSPORT & LOGISTICS	Ordinaire	09/05/2018	10:00:00	Salle de conférence de l'immeuble CRRAE-UEMOA, sise au Plateau, Avenue Delafosse prolongée, face à l'hôtel PULLMAN à Abidjan
BANK OF AFRICA ML	Mixte	05/05/2018	09:30:00	Grand-Hôtel

lundi 26 novembre 2018

SAPH CI	Ordinaire	03/05/2018	09:30:00	Salle de conférence de CRRAE-UMOA (Versus Bank au Plateau)
SOLIBRA	Ordinaire	24/04/2018	10:30:00	Espace CRISTAL 8, rue du chevalier de Clieu, Zone 4 C, Salle PLATINIUM, ABIDJAN
ECOBANK TG	Ordinaire	24/04/2018	10:30:00	Salle de Conférence du Centre Panafricain Ecobank, 2365, Boulevard du Mono, Lomé, Togo
VIVO ENERGY CI	Ordinaire	19/04/2018	09:00:00	Espace Latrille Event
SONATEL	Ordinaire	17/04/2018	10:00:00	l'hôtel King Fahd Palace à Dakar
BANK OF AFRICA BN	Ordinaire	12/04/2018	10:00:00	Salle de conférence du BENIN MARINA Hôtel
CORIS BANK INTERNATIONAL	Ordinaire	12/04/2018	09:00:00	Hôtel SOPATEL Silmandé SA
SIB	Mixte	06/04/2018	09:00:00	Maison de l'Entreprise (CGECI), Abidjan-Plateau
BANK OF AFRICA BF	Ordinaire	06/04/2018	10:00:00	Salle de Conférence de OUAGA 2000
BANK OF AFRICA NG	Ordinaire	05/04/2018	10:00:00	Centre de formation de la BOA-NIGER (sise à BOA-Siège)
SICABLE	Ordinaire	03/04/2018	10:00:00	Hôtel AZALAI, Boulevard VGE à ABIDJAN
SERVAIR ABIDJAN CI	Ordinaire	28/03/2018	10:00:00	la salle JEWELS de la CGECI sise au Plateau
BANK OF AFRICA SN	Ordinaire	16/03/2018	10:00:00	Immeuble Elan II, 2eme Etage, Route de Ngor, Zone 12, Almadies à Dakar

L'actualité de la BRVM sur nos plateformes digitales

Infos BRVM

Pour recevoir les informations boursières par SMS, souscrivez :



Côte d'Ivoire : *430#
Bénin : *430*15#



Côte d'Ivoire : #139#
Burkina Faso : *310#



Côte d'Ivoire : *431#
Niger : *512*9#
Togo : *310#

Site web

www.brvm.org



Application Mobile

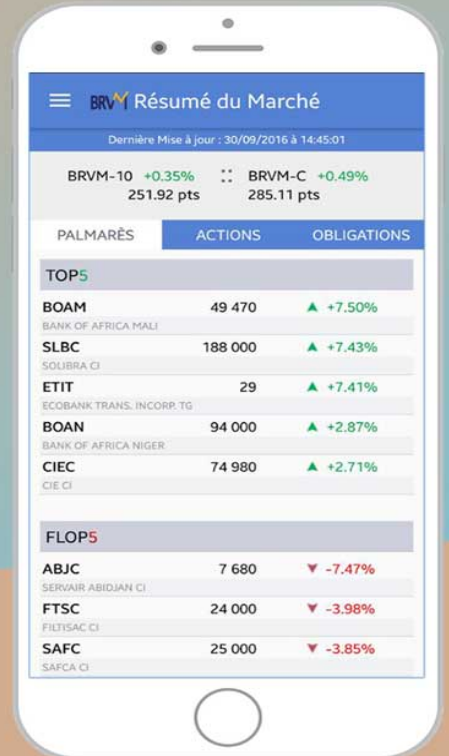

Disponible sur Google play

Disponible sur App Store

Nous suivre sur :



AVIS N° 172 - 2018 / BRVM / DG

TRESOR PUBLIC DE CÔTE D'IVOIRE

Emprunt obligataire "TPCI 6,00 % 2017-2025"

REPORT DE DATE DE PREMIERE COTATION

La Bourse Régionale des Valeurs Mobilières - BRVM - porte à la connaissance du public et des intervenants du marché que la première cotation de l'emprunt dénommé "TPCI 6,00 % 2017-2025" au Compartiment des obligations de la BRVM, initialement prévue le jeudi 13 décembre 2018, conformément à l'Avis N° 169-2018 / BRVM / DG, est reportée au vendredi 14 décembre 2018.

Pour toute information complémentaire concernant cet avis, veuillez contacter la BRVM à son Siège, les Antennes Nationales de Bourse ou les différentes SGI installées dans les pays de l'UEMOA.

Fait à Abidjan, le 26 novembre 2018.

Pour le Directeur Général de la BRVM,
Le Directeur du Département des Etudes,
de la Stratégie et du Développement du
Marché, Chargé de l'Interim

Birahim DIOUF



AVIS N° 173 - 2018 / BRVM / DG

TPCI 6,30 % 2013-2018

Paiement des intérêts semestriels et dernier remboursement de capital

La Bourse Régionale des Valeurs Mobilières - BRVM - porte à la connaissance du public et des intervenants du marché que le Trésor Public de Côte d'Ivoire procédera, le **03 décembre 2018**, au paiement des intérêts semestriels et au dernier remboursement du capital de son emprunt obligataire dénommé "TPCI 6,30 % 2013-2018".

Par conséquent, ledit titre (symbole: TPCI.015) sera suspendu de cotation à partir du **jeudi 29 novembre 2018** jusqu'à sa radiation de la cote de la BRVM.

Pour toute information complémentaire, veuillez contacter la SGI EDC Investment Corporation, 01 BP 4107 Abidjan 01 Côte d'Ivoire, Tél : (225) 20 21 10 44, Fax : (225) 20 21 10 46, E-mail : eic@ecobank.com.

Fait à Abidjan, le 26 novembre 2018

Pour le Directeur Général de la BRVM,
Le Directeur du Département des
Etudes, de la Stratégie et du
Développement du Marché,
Chargé de l'Intérim

Birahim DIOUF



AVIS N° 174 - 2018 / BRVM / DG

----- TPCI 6,30 % 2013-2018

----- RADIATION DE LA COTE

La Bourse Régionale des Valeurs Mobilières - BRVM - porte à la connaissance du public et des intervenants du marché que l'emprunt "TPCI 6,30 % 2013-2018" arrivant à maturité le **03 décembre 2018**, ledit titre (symbole: TPCI.O15) sera radié de la cote à l'issue du dernier remboursement de son capital.

Pour toute information complémentaire concernant cet avis, veuillez contacter la BRVM à son siège ou les Antennes Nationales de Bourse établies dans chaque pays membre de l'UEMOA.

Fait à Abidjan, le 26 novembre 2018

Pour le Directeur Général de la BRVM,
Le Directeur du Département des
Etudes, de la Stratégie et du
Développement du Marché,
Chargé de l'Intérim



Birahim DIOUF

Vendredi 23 novembre 2018

CALENDRIER DE PAIEMENT DES DIVIDENDES

ANNEE : 2018

Titres	Montant du dividende net par action en FCFA	Numéro de l'Avis	Date de publication de l'Avis au BOC	Ex-coupon	
				T-2	T
BOA SENEGAL	160	043-2018 BRVMDG	09/04/2018	26/04/2018	02/05/2018
BOA BURKINA FASO	358	046-2018 BRVMDG	13/04/2018	02/05/2018	07/05/2018
BOA BENIN	407	049-2018 BRVMDG	17/04/2018	09/05/2018	15/05/2018
SONATEL SENEGAL	1 500	055-2018 BRVMDG	07/05/2018	18/05/2018	23/05/2018
BOLLORE TRANSPORT & LOGISTICS CI	182	064-2018 BRVMDG	15/05/2018	28/05/2018	30/05/2018
SICABLE CI	100	067-2018 BRVMDG	16/05/2018	29/05/2018	31/05/2018
BOA MALI	290	068-2018 BRVMDG	16/05/2018	29/05/2018	31/05/2018
BOA NIGER	379,44	069-2018 BRVMDG	16/05/2018	29/05/2018	31/05/2018
BOA CI	295	065-2018 BRVMDG	16/05/2018	04/06/2018	06/06/2018
ONATEL BURKINA FASO	727,9125	074-2018 BRVMDG	23/05/2018	04/06/2018	06/06/2018
SIB CI	945	076-2018 BRVMDG	25/05/2018	06/06/2018	08/06/2018
SOLIBRA CI	2 322	078-2018 BRVMDG	29/05/2018	12/06/2018	14/06/2018
SERVAIR ABIDJAN CI	98,97	081-2018 BRVMDG	04/06/2018	18/06/2018	20/06/2018
ECOBANK CI	1 844	080-2018 BRVMDG	01/06/2018	20/06/2018	22/06/2018
NSIA BANQUE CI	466,1	085-2018 BRVMDG	07/06/2018	21/06/2018	25/06/2018
BICI CI	213,56	092-2018 BRVMDG	18/06/2018	28/06/2018	02/07/2018
CORIS BANK INTERNATIONAL BF	336	096-2018 BRVMDG	21/06/2018	03/07/2018	05/07/2018
UNIWAX CI	173,70	103-2018 BRVMDG	29/06/2018	11/07/2018	13/07/2018
SGB CI	585	102-2018 BRVMDG	29/06/2018	13/07/2018	17/07/2018
CIE CI	31,95	111-2018 BRVMDG	06/07/2018	18/07/2018	20/07/2018
SOGB CI	432	100-2018 BRVMDG	27/06/2018	19/07/2018	23/07/2018
VIVO ENERGY CI	42,86	107-2018 BRVMDG	04/07/2018	19/07/2018	23/07/2018
BERNABE CI	63	109-2018 BRVMDG	05/07/2018	23/07/2018	25/07/2018
TOTAL SN	56,25	116-2018 BRVMDG	13/07/2018	25/07/2018	27/07/2018
CFAO MOTORS CI	9,90	117-2018 BRVMDG	13/07/2018	25/07/2018	27/07/2018
FILTISAC CI	161,27	125-2018 BRVMDG	30/07/2018	13/08/2018	16/08/2018
SMB CI	450	130-2018 BRVMDG	13/08/2018	27/08/2018	29/08/2018
SODECI	270	131-2018 BRVMDG	13/08/2018	27/08/2018	29/08/2018
TRACTAFRIC MOTORS CI	3 839	132-2018 BRVMDG	16/08/2018	29/08/2018	31/08/2018
PALM CI	253,47	142-2018 BRVMDG	10/09/2018	20/09/2018	24/09/2018
SAPH CI	78	143-2018 BRVMDG	13/09/2018	25/09/2018	27/09/2018
SUCRIVOIRE CI	72	141-2018 BRVMDG	10/09/2018	26/09/2018	28/09/2018
TOTAL CI	103,45	144-2018 BRVMDG	14/09/2018	26/09/2018	28/09/2018

OPCVM: FONDS COMMUNS DE PLACEMENT ET SOCIETES D'INVESTISSEMENT A CAPITAL VARIABLE

lundi 26 novembre 2018

Sociétés de gestion	Dépositaire	OPCVM	Catégorie	Valeur Liquidative								
				Origine	Précédente		Actuelle		Variation			
					Valeur	Date	Valeur	Date	Date	%	Précédent	
QUOTIDIENNES												
AFRICABOURSE ASSET MANAGEMENT	AFRICABOURSE SA	FCP AAM CAPITAL SUR	OCT	5 000	6 632,50	22/11/2018	ND	ND	10/10/2012	-		
		FCP AAM EPARGNE CROISSANCE	D	5 000	5 495,52	22/11/2018	ND	ND	19/11/2012	-		
		FCP AAM OBLIGATIS	OMLT	5 000	6 979,42	22/11/2018	ND	ND	12/09/2012	-		
		FCP AAM EPARGNE ACTION	A	5 000	2 939,83	22/11/2018	ND	ND	16/01/2017	-		
AFRICAM SA	SBIF	FCP EXPANSIO	D	5 000	7 781,15	22/11/2018	7 789,06	23/11/2018	01/01/2013	55,78%	0,10%	
		FCP SECURITAS	OMLT	5 000	5 915,32	22/11/2018	5 922,56	23/11/2018	01/01/2013	18,45%	0,12%	
		FCP VALORIS	A	5 000	5 781,84	22/11/2018	5 760,99	23/11/2018	01/01/2013	15,22%	-0,36%	
ATLANTIC ASSET MANAGEMENT	ATLANTIQUE FINANCE	FCP ATLANTIQUE CROISSANCE	D	5 000	4 326,46	22/11/2018	4 332,40	23/11/2018	30/05/2015	-13,35%	0,14%	
		FCP ATLANTIQUE SECURITE	OMLT	5 000	5 315,41	22/11/2018	5 316,25	23/11/2018	30/05/2015	6,33%	0,02%	
BNI GESTION	BNI FINANCES	FCP CAPITAL CROISSANCE	D	10 000	18 818,00	19/08/2015	ND	ND	01/01/2009	-		
BOA ASSET MANAGEMENT	BOA CAPITAL SECURITIES	FCP DYNAMIC SAVINGS	D	10 000	10 197,00	19/08/2015	ND	ND	06/06/2014	-		
		FCP Emergence	D	5 000	6 434,99	08/11/2018	ND	ND	01/02/2010	-		
BRM ASSET MANAGEMENT	BRM	FCP Tresor Monea	OCT	25 000 000	30 824 077,78	08/11/2018	ND	ND	01/12/2013	-		
		FCP "BRM DYNAMIQUE"	D	10 000	12 923,13	08/09/2014	ND	ND	12/03/2009	-		
CGF GESTION	CGF BOURSE	FCP "BRM OBLIGATAIRE"	D	10 000	12 057,50	17/10/2014	ND	ND	12/03/2009	-		
		FCP ACTIONS PHARMACIE	A	1000	912,98	22/11/2018	913,17	23/11/2018	25/07/14	-8,68%	0,02%	
		FCP AL BARAKA	A	1000	1 006,93	22/11/2018	1 006,96	23/11/2018	01/03/17	0,70%	0,00%	
		FCP ASSUR SENEGAL	D	1000000	1 137 640,38	22/11/2018	1 137 927,03	23/11/2018	06/07/14	13,79%	0,03%	
		FCP PLACEMENT AVANTAGE	D	1000	1 374,31	22/11/2018	1 374,10	23/11/2018	29/03/13	37,41%	-0,02%	
		FCP PLACEMENT CROISSANCE	A	1000	1 100,36	22/11/2018	1 098,44	23/11/2018	29/03/13	9,84%	-0,17%	
		FCP HORIZON	D	1000	1 514,50	22/11/2018	1 515,46	23/11/2018	27/06/09	51,55%	0,06%	
		FCP PLACEMENT QUIETUDE	OMLT	1000	1 296,83	22/11/2018	1 297,26	23/11/2018	29/03/13	29,73%	0,03%	
		FCP LIQUIDITE-OPTIMUM	OMLT	10000	10 396,42	22/11/2018	10 397,39	23/11/2018	01/10/17	3,97%	0,009%	
		FCP BNDE VALEURS	A	1000	1 070,17	22/11/2018	1 069,79	23/11/2018	02/09/16	6,98%	-0,035%	
		CORIS ASSET MANAGEMENT	CORIS BOURSE	FCP CORIS ACTIONS	A	5 000	4 933,56	26/02/2018	ND	ND	11/11/2014	-
				FCP CORIS PERFORMANCE	D	5 000	5 254,01	26/02/2018	ND	ND	11/11/2014	-
OAM S.A	SGI TOGO	FCP-1 OPTI PLACEMENT	A	5 000	12 169,47	10/10/2018	ND	ND	01/02/2002	-		
		FCP-2 OPTI REVENU	OMLT	5 000	6 821,57	10/10/2018	ND	ND	01/02/2002	-		
		FCP-3 OPTI CAPITAL	D	5 000	16 615,03	10/10/2018	ND	ND	24/01/2003	-		
SOGESPAR	SOGEBOURSE	FCP SOGEAVENIR	D	500	1 324,00	22/11/2018	1 317,00	23/11/2018	01/10/2002	163,40%	-0,53%	
		FCP SOGEDEFI	D	4 888	3 429,00	22/11/2018	3 427,00	23/11/2018	23/12/2014	-29,89%	-0,06%	
		FCP SOGEDYNAMIQUE	A	4 888	3 069,00	22/11/2018	3 055,00	23/11/2018	23/12/2014	-37,50%	-0,46%	
		FCP SOGEPRIVILEGE	D	4 888	3 774,00	22/11/2018	3 783,00	23/11/2018	23/12/2014	-22,61%	0,24%	
		FCP SOGESECURITE	OMLT	4 888	4 962,00	22/11/2018	4 964,00	23/11/2018	23/12/2014	1,55%	0,04%	
		FCP SOGEVALOR	A	1 000	3 022,00	22/11/2018	3 016,00	23/11/2018	04/06/2002	201,60%	-0,20%	
SOAGA-SA	SGI-BOA CAPITAL SECURITIES	FCP SOAGA EPARGNE ACTIVE	D	10 000	8 282,48	22/11/2018	8 312,07	23/11/2018	28/10/2016	-16,88%	0,36%	
		SICAV Abdou DIOUF	D	10 000 000	14 007 810,18	22/11/2018	14 021 958,50	23/11/2018	01/12/2003	40,22%	0,10%	
		FCP SOAGA EPARGNE SERENITE	OMLT	10 000	10 925,53	22/11/2018	10 929,44	23/11/2018	28/10/2016	9,29%	0,04%	
SAPHIR ASSET MANAGEMENT	SGI BENIN	FCP SAPHIR DYNAMIQUE	D	5 000	4 930,34	22/11/2018	4 914,40	23/11/2018	28/08/2017	-1,71%	-0,32%	
		FCP SAPHIR QUIETUDE	OMLT	5 000	5 745,64	22/11/2018	5 746,52	23/11/2018	28/08/2017	14,93%	0,02%	
HEBDOMADAIRES												
BNI GESTION	BNI FINANCES	FCP BNI RETRAITE	D	2 500	3 814,00	06/08/2015	3 855,00	13/08/2015	11/05/2012	54,20%	1,07%	
		FCP INITIATIVES SOLIDARITE	D	2 500	5 586,00	24/07/2015	5 687,00	05/08/2015	01/08/2013	127,84%	1,81%	
		FCP SODEFOR COMPLEMENTAIRE RETRAITE	D	2 500	7 107,00	24/07/2015	7 295,00	06/08/2015	04/01/2010	191,80%	2,65%	
PhoenixAfrica Asset Management	Phoenix Capital Management	FCP PAM ACTIONS	A	10 000	8 723,20	15/11/2018	8 396,10	22/11/2018	13/12/2017	-16,04%	-3,75%	
		FCP PAM DIVERSIFIE EQUILIBRE	D	10 000	9 719,86	15/11/2018	9 505,60	22/11/2018	13/12/2017	-4,94%	-2,20%	
		FCP PAM DIVERSIFIE OBLIGATIONS	D	10 000	10 465,52	15/11/2018	10 474,46	22/11/2018	13/12/2017	4,74%	0,09%	
BOA ASSET MANAGEMENT	BOA CAPITAL SECURITIES	FCP Global Investors	D	25 000	23 824,21	31/10/2018	23 757,07	02/11/2018	01/12/2012	-4,97%	-0,28%	
		FCP Boa Obligations	OMLT	10 000	10 711,72	31/10/2018	10 714,14	02/11/2018	Mars. 2017	7,14%	0,02%	
		FCP Boa Actions	A	10 000	8 485,35	31/10/2018	8 447,08	02/11/2018	Jul. 2017	-15,53%	-0,45%	
BRM ASSET MANAGEMENT CGF GESTION	IMPAXIS CGF BOURSE	FCP "SDE"	D	1 000	2 083,36	05/09/2014	ND	ND	14/03/2011	-		
		FCPCR SONATEL	D	1 000	6 071,12	15/11/2018	6 025,44	22/11/2018	19/02/2004	502,54%	-0,75%	
		FCP FORCE PAD	D	1 000	1 276,94	14/11/2018	1 278,12	21/11/2018	16/02/2014	27,81%	0,09%	
		FCPE SINI GNEGIGI	D	1 000	1 256,64	13/11/2018	1 254,50	20/11/2018	25/02/2014	25,45%	-0,17%	
		FCPE DP WORLD DAKAR	D	1 000	1 075,75	12/11/2018	1 074,88	19/11/2018	04/10/2016	7,49%	-0,08%	
EDC Asset Management	EDC Investment Corporation	FCP ECOBANK UEMOA DIVERSIFIE	D	5 000	6 767,00	14/11/2018	6 665,00	21/11/2018	19/09/2007	33,30%	-1,51%	
		FCP ECOBANK UEMOA OBLIGATAIRE	OMLT	20 000 000	21 005 260,00	14/11/2018	21 024 875,00	21/11/2018	01/01/2018	5,12%	0,09%	
		FCP ECOBANK UEMOA RENDEMENT	OMLT	1 000 000	1 395 060,00	14/11/2018	1 389 789,00	21/11/2018	10/10/2007	38,98%	-0,38%	
		FCP ECOBANK ACTIONS UEMOA	A	5 000	2 900,00	14/11/2018	2 844,00	21/11/2018	20/04/2016	-43,12%	-1,93%	
BRIDGE ASSET MANAGEMENT	BRIDGE SECURITIES	FCP BRIDGE INSTITUTIONNEL	DIVERSIFIE	25 000 000	25 115 331,42	16/02/2018	25 123 507,60	23/02/2018	02/11/2017	0,49%	0,03%	
		FCPE ORANGE MALI	D	10 000	22 194,77	14/11/2018	22 177,44	21/11/2018	03/09/2012	121,77%	-0,08%	
ATTIJARI ASSET MANAGEMENT	SGI AFRICAINE DE BOURSE	ATTIJARI OBLIG	OMLT	10000	12229,88	16/11/2018	12235,19	23/11/2018	13/07/2012	22,35%	0,04%	
		ATTIJARI LIQUIDITE	OCT	10000	11272,16	16/11/2018	11284,22	23/11/2018	30/08/2013	12,84%	0,11%	
		ATTIJARI HORIZON	OMLT	10000	12378,44	16/11/2018	12382,85	23/11/2018	30/08/2013	23,83%	0,04%	
		ATTIJARI ACTIONS	A	10000	7958,55	16/11/2018	7926,59	23/11/2018	21/05/2015	-20,73%	-0,40%	
		ATTIJARI DIVERSIFIE	D	10000	11154,07	16/11/2018	11132,63	23/11/2018	21/05/2015	11,33%	-0,19%	
		ATTIJARI INVEST	OMLT	10000	11403,31	16/11/2018	11413,6	23/11/2018	21/07/2016	14,14%	0,09%	
		ATTIJARI PATRIMOINE	OMLT	10000	11453,93	16/11/2018	11 462,55	23/11/2018	21/07/2016	14,63%	0,08%	
		FCP CNRA	D	2 500	4 308,00	30/06/2015	3 133,00	14/08/2015	29/10/2013	25,32%	-27,27%	
FCP KARIMA ETHIOUE	D	1 000	1 366,00	03/07/2015	1 458,00	03/08/2015	22/05/2013	45,80%	6,73%			