

<b>BRVM 10</b>	<b>159,07</b>
Variation Jour	↓ -0,14 %
Variation annuelle	↓ -27,58 %



# BULLETIN OFFICIEL DE LA COTE

N° 223

mardi 27 novembre 2018

Site : www.brvm.org

<b>BRVM Composite</b>	<b>165,52</b>
Variation Jour	↑ 0,22 %
Variation annuelle	↓ -31,90 %

Evolution des indices

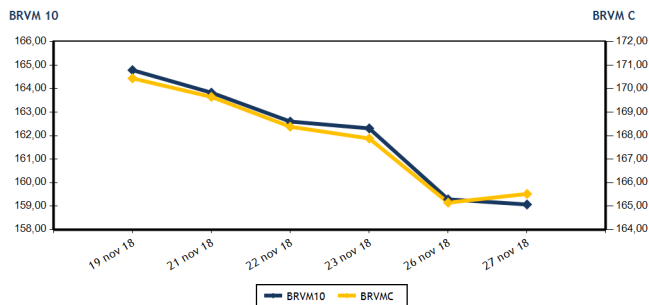

Volumes et valeurs transigés

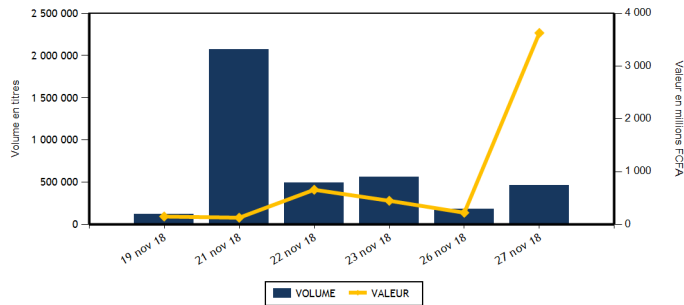

Actions	Niveau	Evol. Jour
Capitalisation boursière (FCFA)	4 655 338 901 125	0,23 %
Volume échangé	108 596	-37,25 %
Valeur transigée (FCFA)	94 289 097	-9,75 %
Nombre de titres transigés	35	0,00 %
Nombre de titres en hausse	14	250,00 %
Nombre de titres en baisse	9	-59,09 %
Nombre de titres inchangés	12	33,33 %

### PLUS FORTES HAUSSES

Titres	Cours	Evol. Jour	Evol. annuelle
BICI CI (BICC)	6 145	7,43 %	-27,62 %
BANK OF AFRICA SENEGAL (BOAS)	1 880	7,43 %	-24,80 %
PALM CI (PALC)	1 985	7,30 %	-63,91 %
SMB CI (SMBC)	18 200	7,06 %	138,85 %
CIE CI (CIEC)	1 550	6,90 %	-26,19 %

Obligations	Niveau	Evol. Jour
Capitalisation boursière (FCFA)	3 322 726 765 353	0,00 %
Volume échangé	353 299	2 919,65 %
Valeur transigée (FCFA)	3 532 973 615	2 919,64 %
Nombre de titres transigés	2	100,00 %
Nombre de titres en hausse	1	
Nombre de titres en baisse	0	
Nombre de titres inchangés	1	0,00 %

### PLUS FORTES BAISES

Titres	Cours	Evol. Jour	Evol. annuelle
CFAO MOTORS CI (CFAC)	480	-4,00 %	21,52 %
FILTISAC CI (FTSC)	1 500	-2,91 %	-69,54 %
SGB CI (SGBC)	7 000	-2,78 %	-39,39 %
SOCIETE IVOIRIENNE DE BANQUE (SIBC)	2 320	-1,07 %	-31,76 %
BANK OF AFRICA NG (BOAN)	3 100	-0,96 %	-37,37 %

### INDICES SECTORIELS

Base = 100 au 14 juin 1999	Nombre de sociétés	Valeur	Evol. Jour	Evol. annuelle	Volume	Valeur	PER moyen
BRVM - INDUSTRIE	12	53,62	0,60 %	-47,94 %	968	1 248 470	15,95
BRVM - SERVICES PUBLICS	4	538,23	0,03 %	-23,71 %	2 579	23 770 570	18,69
BRVM - FINANCES	14	57,69	0,38 %	-34,11 %	93 293	55 527 522	6,00
BRVM - TRANSPORT	2	484,09	-0,25 %	-59,75 %	165	326 400	8,24
BRVM - AGRICULTURE	5	108,00	1,78 %	-41,14 %	1 364	1 909 020	8,11
BRVM - DISTRIBUTION	7	236,29	-0,16 %	-30,59 %	9 742	11 412 540	13,97
BRVM - AUTRES SECTEURS	1	240,61	5,41 %	8,33 %	485	94 575	2,99
BRVM - PETITES CAPITALISATIONS	-	-	-	-	-	-	-

Indicateurs	1er et 2è Comp.	BRVM PC
PER moyen du marché	10,89	
Taux de rendement moyen du marché	8,30	
Taux de rentabilité moyen du marché	10,51	
Nombre de sociétés cotées	45	
Nombre de lignes obligataires	43	
Volume moyen annuel par séance	5 896,00	
Valeur moyenne annuelle par séance	9 460 384,19	

Indicateurs	1er et 2è Comp.	BRVM PC
Ratio moyen de liquidité	37,72	
Ratio moyen de satisfaction	73,79	
Ratio moyen de tendance	195,60	
Ratio moyen de couverture	51,12	
Taux de rotation moyen du marché	0,01	
Prime de risque du marché	3,18	
Nombre de SGI participantes	26	

### Définitions

Volume moyen annuel par séance = Valeur annuelle échangée / nombre de séances  
 Valeur moyenne annuelle par séance = Valeur annuelle échangée / nombre de séances  
 Ratio moyen de liquidité = Moyenne des ratios de liquidité (Titres échangés / Volume des ordres de vente)  
 Ratio moyen de satisfaction = Moyenne des ratios de satisfaction (Titres échangés / Volume des ordres d'achat)  
 Ratio moyen de tendance = Moyenne des ratios de tendance (Volume des ordres d'achat / Volume des ordres de vente)  
 Ratio moyen de couverture = Moyenne des ratios de couverture (Volume des ordres de vente / Volume des ordres d'achat)

Taux moyen de rotation = moyenne des taux de rotation des actions cotées (volume transigé / capi flottante)  
 PER moyen du marché = moyenne des PER des actions cotées ayant un PER positif  
 Taux de rendement moyen = moyenne des taux de rendement des actions cotées ayant distribué un dividende  
 Taux de rentabilité moyen = moyenne des taux de rentabilité des actions cotées  
 Prime de risque du marché = (1 / le PER moyen du marché) - le taux de référence actuel des emprunts d'Etat



BRVM - BOURSE REGIONALE DES VALEURS MOBILIERES  
 BRVM - Société Anonyme au capital de 3.062.040.000 CFA - RC : CI - ABJ - 1997 - B - 208435 - CC : 9819725 - E  
 Siège Social : Abidjan - CÔTE D'IVOIRE. Adresse : 18, Rue Joseph ANOMA (Rue des Banques) - Abidjan  
 Tél : +225 20 32 66 85 / 86, Fax : +225 20 32 66 84, Mail : brvm@brvm.org, Site Web : www.brvm.org

**MARCHE DES ACTIONS**

Symbole	Titre	Cours Précédent	Cours du jour		Variation jour	Séance de cotation		Cours Référence	Variation de l'année précédente	Dernier dividende payé		Rdt. Net	PER
			Ouv.	Clôt.		Volume	Valeur			Montant net	Date		
<b>SECTEUR - INDUSTRIE</b>		<b>53,62</b>	<b>points</b>		<b>↑</b>				<b>0,60 %</b>				
CABC	SICABLE CI	950	930	955	0,53 %	560	514 050	955	-13,57 %	100,00	31-mai-18	10,47 %	5,77
FTSC	FILTISAC CI	1 545	1 545	1 500	-2,91 %	80	122 860	1 500	-69,54 %	161,27	16-août-18	10,75 %	8,49
NEIC	NEI-CEDA CI	220	220	225	2,27 %	202	44 450	225	508,11 %	9,00	28-juin-01		5,68
NTLC	NESTLE CI	875	875	875	0,00 %	11	9 625	875	-53,95 %	31,50	12-août-11		
SEMC	CROWN SIEM CI	12 740	NC	NC	0,00 %			12 740	-8,18 %	676,80	29-sept.-17	5,31 %	53,64
SIVC	AIR LIQUIDE CI	450	450	450	0,00 %	10	4 500	450	12,50 %	63,00	29-sept.-17	14,00 %	
SLBC	SOLIBRA CI	57 600	NC	NC	0,00 %			57 600	-53,92 %	2 322,00	14-juin-18	4,03 %	22,31
SMBC	SMB CI	17 000	17 000	18 200	7,06 %	22	375 200	18 200	138,85 %	450,00	29-août-18	2,47 %	4,73
STBC	SITAB CI	1 310	NC	NC	0,00 %			1 310	-63,61 %	206,20	19-juin-17	15,74 %	
TTRC	TRITURAF CI-Ste en Liquidation	490	SP	SP	0,00 %			490	0,00 %	1 440,00	19-juil.-02		
UNLC	UNILEVER CI	6 465	NC	NC	0,00 %			6 465	-23,94 %	1 233,00	9-juil.-12		
UNXC	UNIWAX CI	2 145	2 150	2 135	-0,47 %	83	177 785	2 135	-50,00 %	173,70	13-juil.-18	8,14 %	11,04
<b>TOTAL</b>						<b>968</b>	<b>1 248 470</b>						<b>15,95</b>
<b>SECTEUR - SERVICES PUBLICS</b>		<b>538,23</b>	<b>points</b>		<b>↑</b>				<b>0,03 %</b>				
CIEC	CIE CI	1 450	1 430	1 550	6,90 %	461	679 435	1 550	-26,19 %	31,95	20-juil.-18	2,06 %	43,68
ONTBF	ONATEL BF	3 725	3 735	3 725	0,00 %	1 041	3 881 885	3 725	-22,07 %	363,96	6-juin-18	9,77 %	8,96
SDCC	SODE CI	4 000	4 000	4 000	0,00 %	10	40 000	4 000	-32,32 %	270,00	29-août-18	6,75 %	13,22
SNTS	SONATEL SN	18 000	18 000	17 950	-0,28 %	1 067	19 169 250	17 950	-23,62 %	1 500,00	23-mai-18	8,36 %	8,88
<b>TOTAL</b>						<b>2 579</b>	<b>23 770 570</b>						<b>18,69</b>
<b>SECTEUR - FINANCES</b>		<b>57,69</b>	<b>points</b>		<b>↑</b>				<b>0,38 %</b>				
BICC	BICI CI	5 720	6 000	6 145	7,43 %	457	2 808 075	6 145	-27,62 %	213,56	2-juil.-18	3,48 %	11,03
BOAB	BANK OF AFRICA BN	2 995	2 990	2 995	0,00 %	92	275 300	2 995	-59,80 %	407,00	15-mai-18	13,59 %	4,07
BOABF	BANK OF AFRICA BF	3 000	3 000	3 000	0,00 %	561	1 681 000	3 000	-58,04 %	358,00	7-mai-18	11,93 %	4,38
BOAC	BANK OF AFRICA CI	2 400	2 400	2 450	2,08 %	1 588	3 762 680	2 450	-50,00 %	295,00	6-juin-18	12,04 %	4,52
BOAM	BANK OF AFRICA ML	2 100	2 095	2 200	4,76 %	1 515	3 111 385	2 200	-57,69 %	290,00	31-mai-18	13,18 %	4,52
BOAN	BANK OF AFRICA NG	3 130	3 005	3 100	-0,96 %	416	1 248 265	3 100	-37,37 %	379,00	31-mai-18	12,23 %	5,53
BOAS	BANK OF AFRICA SENEGAL	1 750	1 880	1 880	7,43 %	792	1 426 880	1 880	-24,80 %	160,00	2-mai-18	8,51 %	4,46
CBIBF	CORIS BANK INTERNATIONAL	7 125	7 125	7 125	0,00 %	715	5 073 100	7 125	-28,75 %	336,00	5-juil.-18	4,72 %	11,65
ECOC	ECOBANK COTE D'IVOIRE	17 390	16 950	17 500	0,63 %	1 653	28 174 670	17 500	-41,04 %	1 844,00	22-juin-18	10,54 %	7,26
ETIT	ECOBANK TRANS. INCORP. TG	18	18	18	0,00 %	84 450	1 471 557	18	5,88 %	1,21	28-avr.-17	6,71 %	2,56
NSBC	NSIA BANQUE COTE D'IVOIRE	6 200	5 735	6 200	0,00 %	515	3 070 350	6 200	-35,82 %	466,10	25-juin-18	7,52 %	7,35
SAFC	SAFCA CI	5 700	NC	NC	0,00 %			5 700	-47,71 %	576,00	29-juil.-11		
SGBC	SGB CI	7 200	7 240	7 000	-2,78 %	455	3 229 780	7 000	-39,39 %	585,00	17-juil.-18	8,36 %	5,50
SIBC	SOCIETE IVOIRIENNE DE BANQUE	2 345	2 320	2 320	-1,07 %	84	194 480	2 320	-31,76 %	189,00	8-juin-18	8,15 %	5,15
<b>TOTAL</b>						<b>93 293</b>	<b>55 527 522</b>						<b>6,00</b>
<b>SECTEUR - TRANSPORT</b>		<b>484,09</b>	<b>points</b>		<b>↓</b>				<b>-0,25 %</b>				
SDSC	BOLLORE	1 995	1 900	1 990	-0,25 %	165	326 400	1 990	-60,12 %	182,00	30-mai-18	9,15 %	8,24
SVOC	MOVIS CI	2 500	NC	NC	0,00 %			2 500	-22,00 %	270,00	5-juil.-99		
<b>TOTAL</b>						<b>165</b>	<b>326 400</b>						<b>8,24</b>

**MARCHE DES ACTIONS**

Symbole	Titre	Cours Précédent	Cours du jour		Variation jour	Séance de cotation		Cours Référence	Variation de l'année précédente	Dernier dividende payé		Rdt. Net	PER
			Ouv.	Clôt.		Volume	Valeur			Montant net	Date		
<b>SECTEUR - AGRICULTURE</b>		<b>108,00</b>	<b>points</b>		<b>↑</b>	<b>1,78 %</b>							
PALC	PALM CI	1 850	1 725	1 985	7,30 %	624	1 172 720	1 985	-63,91 %	253,47	24-sept.-18	12,77 %	3,52
SCRC	SUCRIVOIRE	910	920	950	4,40 %	700	652 300	950	-16,67 %	72,00	28-sept.-18	7,58 %	5,92
SICC	SICOR CI	3 600	NC	NC	0,00 %			3 600	-8,86 %	1 919,00	25-sept.-00		21,48
SOGC	SOGB CI	2 100	2 100	2 100	0,00 %	40	84 000	2 100	-50,00 %	432,00	23-juil.-18	20,57 %	4,35
SPHC	SAPH CI	2 650	NC	NC	0,00 %			2 650	-14,38 %	78,00	27-sept.-18	2,94 %	5,27
<b>TOTAL</b>						<b>1 364</b>	<b>1 909 020</b>						<b>8,11</b>
<b>SECTEUR - DISTRIBUTION</b>		<b>236,29</b>	<b>points</b>		<b>↓</b>	<b>-0,16 %</b>							
ABJC	SERVAIR ABIDJAN CI	940	935	940	0,00 %	430	402 375	940	-53,00 %	98,97	20-juin-18	10,53 %	10,33
BNBC	BERNABE CI	2 200	2 195	2 195	-0,23 %	800	1 756 000	2 195	-29,19 %	63,00	25-juil.-18	2,87 %	6,85
CFAC	CFAO MOTORS CI	500	505	480	-4,00 %	609	294 965	480	21,52 %	9,90	27-juil.-18	2,06 %	21,41
PRSC	TRACTAFRIC MOTORS CI	124 995	NC	NC	0,00 %			124 995	-56,69 %	3 839,00	31-août-18	3,07 %	29,30
SHEC	VIVO ENERGY CI	915	915	945	3,28 %	2 124	1 926 980	945	5,00 %	42,86	23-juil.-18	4,54 %	11,90
TTLC	TOTAL CI	1 270	1 250	1 290	1,57 %	3 933	4 645 500	1 290	-53,60 %	103,45	28-sept.-18	8,02 %	7,79
TTLS	TOTAL SN	1 300	1 280	1 300	0,00 %	1 846	2 386 720	1 300	-31,58 %	56,25	27-juil.-18	4,33 %	10,19
<b>TOTAL</b>						<b>9 742</b>	<b>11 412 540</b>						<b>13,97</b>
<b>AUTRES SECTEURS</b>		<b>240,61</b>	<b>points</b>		<b>↑</b>	<b>5,41 %</b>							
STAC	SETAO CI	185	195	195	5,41 %	485	94 575	195	8,33 %				2,99
<b>TOTAL</b>						<b>485</b>	<b>94 575</b>						<b>2,99</b>
<b>TOTAL - Marché des actions</b>						<b>108 596</b>	<b>94 289 097</b>						

**MARCHE DES DROITS**

Symbole	Titre	Cours Précédent	Cours du jour		Variation jour	Séance de cotation		Cours Référence	Variation depuis l'origine	Parité	Periode de négociation	
			Ouv.	Clôt.		Volume	Valeur				Début	fin
<b>TOTAL</b>												
<b>TOTAL - Marché des droits</b>												

**TROISIEME COMPARTIMENT - BRVM PETITES CAPITALISATIONS**

Symbole	Titre	Cours Précédent	Cours du jour		Variation jour	Séance de cotation		Cours Référence	Variation depuis l'origine
			Ouv.	Clôt.		Volume	Valeur		
<b>TOTAL</b>									
<b>TOTAL - 3ème Compartiment - BRVM PC</b>									

**Légende:**  
 (d) Ex-dividende  
 Cours du jour: Ouv.: Ouverture Clôt.: Clôture Moy.: Moyen  
 Mentions : NC: Non Coté Ex-c: Ex-coupon Ex-d: Ex-droit SP: Suspendu Val-T: Valeur Théorique  
 PER = Cours / BNPA selon les données disponibles Rdt. Net: Rendement net (DNPA / Cours)  
 Comp.: 1 - Premier Compartiment 2 - Second Compartiment 3 - Compartiment de croissance  
 Ratio de liquidité = Titres échangés / Volume des ordres de vente  
 : Progression de l'indice sectoriel : Stabilité de l'indice sectoriel : Recul de l'indice sectoriel

**MARCHE DES OBLIGATIONS**

Symbole	Titre	Valeur nominale	Cours Précédent	Cours du jour	Cours Référence	Séance de cotation Volume	Coupon couru Valeur	Coupon d'intérêt Période Montant net	Eché.	Type Amort	
<b>OBLIGATIONS D'ETAT</b>											
EOM.01	ETAT DU MALI 6.20% 2016-2023	8 333	8 333	NC	8 333		266,11	A	516,65	23-mai-19	ACD
EOM.02	Etat du Mali 6.50% 2017-2024	10 000	10 000	NC	10 000		393,56	A	650,00	20-avr.-19	AC
EOS.04	ETAT SENEGAL 6.70% 2012-2019	4 000	4 000	NC	4 000		255,52	A	268,00	14-déc.-18	ACD
EOS.05	ETAT SENEGAL 6.50% 2013-2023	10 000	10 000	NC	10 000		213,72	S	325,00	29-janv.-19	ACD
EOS.06	ETAT SENEGAL 6.50% 2014-2021 (*)	6 000	6 000	NC	6 000		227,50	S	227,50	27-nov.-18	ACD
EOS.07	ETAT SENEGAL 6.30% 2015-2025	10 000	9 999	10 000	10 000	352 299 3 522 973 615	3,51	S	317,59	25-mai-19	ACD
TPBF.03	TPBF 6,50% 2013-2020 (*)	10 000	10 000	NC	10 000		321,47	S	325,00	29-nov.-18	ACD
TPBF.04	TPBF 6.50% 2017-2027	10 000	10 000	NC	10 000		211,92	S	327,67	31-janv.-19	ACD
TPBF.05	TPBF 6,50% 2017-2024	10 000	10 000	NC	10 000		268,17	S	325,00	29-déc.-18	ACD
TPBF.06	TPBF 6.50% 2018-2025	10 000	10 000	NC	10 000		311,64	S	325,89	5-déc.-18	ACD
TPBJ.01	TPBJ 6.50% 2017-2027	10 000	9 945	NC	9 945		416,71	A	650,00	7-avr.-19	ACD
TPBJ.02	TPBJ 6.50% 2018-2025 (*)	10 000	10 000	NC	10 000		321,47	S	325,00	29-nov.-18	AC
TPCI.015	TPCI 6.30% 2013-2018	10 000	10 000	NC	10 000		304,67	S	315,00	3-déc.-18	ACD
TPCI.016	TPCI 6.55% 2014-2022	10 000	10 000	NC	10 000		342,75	A	655,00	20-mai-19	ACD
TPCI.017	TPCI 3% 2014-2024	10 000	10 000	NC	10 000		131,97	S	150,00	19-déc.-18	ACD
TPCI.018	TPCI 5.85% 2014-2021	10 000	10 000	NC	10 000		257,34	S	292,50	19-déc.-18	ACD
TPCI.019	TPCI 5.99% 2015-2025	10 000	10 000	NC	10 000		323,30	A	599,00	14-mai-19	ACD
TPCI.020	TPCI 5.85% 2015-2022	10 000	10 000	NC	10 000		85,18	S	292,50	5-avr.-19	ACD
TPCI.021	TPCI 6% 2016-2028	10 000	9 850	NC	9 850		383,01	A	600,00	8-avr.-19	ACD
TPCI.022	TPCI 5.90% 2016-2026	10 000	10 000	NC	10 000		266,71	A	590,00	15-juin-19	ACD
TPCI.023	TPCI 5.90% 2016-2026	10 000	10 000	NC	10 000		16,16	A	590,00	17-nov.-19	ACD
TPCI.024	TPCI 6.25% 2017-2029	10 000	10 000	NC	10 000		99,59	S	312,50	31-mars-19	ACD
TPCI.025	TPCI 5,95% 2017-2024 A	10 000	9 999	NC	9 999		55,58	S	297,50	24-avr.-19	ACD
TPCI.026	TPCI 5,95% 2017-2024 B	10 000	10 000	NC	10 000		27,94	S	297,50	10-mai-19	ACD
TPTG.01	TPTG 6,90% 2018-2023	10 000	10 000	10 000	10 000	1 000 10 000 000	232,50	S	345,00	26-janv.-19	AC
<b>TOTAL</b>						<b>353 299 3 532 973 615</b>					
<b>OBLIGATIONS REGIONALES</b>											
BIDC.03	BIDC-EBID 6.50% 2014-2021	10 000	10 000	NC	10 000		107,73	S	325,00	28-mars-19	ACD
BIDC.04	BIDC-EBID 6.10% 2017-2027	10 000	10 000	NC	10 000		274,08	A	610,00	16-juin-19	ACD
BOAD.011	BOAD 5.95% 2012-2019	10 000	9 950	NC	9 950		433,62	A	595,00	6-mars-19	ACD
BOAD.012	BOAD 5.95% 2014-2021	10 000	10 000	NC	10 000		547,73	A	595,00	26-déc.-18	ACD
CRRH.01	CRRH-UEMOA 6.10% 2012-2022	10 000	10 000	NC	10 000		175,71	S	305,00	13-févr.-19	AC
CRRH.02	CRRH-UEMOA 6.10% 2012-2024	10 000	10 000	NC	10 000		220,46	S	305,00	17-janv.-19	AC
CRRH.03	CRRH-UEMOA 6% 2013-2023	10 000	10 000	NC	10 000		52,75	S	300,00	26-avr.-19	AC
CRRH.04	CRRH-UEMOA 6% 2014-2024	10 000	9 950	NC	9 950		245,90	S	300,00	30-déc.-18	AC
CRRH.05	CRRH-UEMOA 5.85% 2015-2025	10 000	10 000	NC	10 000		234,00	S	294,90	4-janv.-19	AC
CRRH.06	CRRH-UEMOA 5.85% 2016-2026	10 000	10 000	NC	10 000		233,68	S	292,50	3-janv.-19	ACD
CRRH.07	CRRH-UEMOA 5.95% 2017-2029	9 167	8 785	NC	8 784.74		15,75	S	285,10	17-mai-19	AC
SHAF.03	SHELTER AFRIQUE 6.6% 2014-2021	5 000	5 000	NC	5 000		82,28	S	166,36	28-févr.-19	ACD
<b>TOTAL</b>						<b>0</b>	<b>0</b>				
<b>OBLIGATIONS PRIVEES</b>											
ORGT.01	ORAGROUP 6.75% 2013-2019	10 000	10 000	NC	10 000		324,59	S	337,50	4-déc.-18	ACD
SIFC.01	SIFCA 6.90% 2013-2021	10 000	10 000	NC	10 000		205,64	A	676,20	8-août-19	ACD
<b>TOTAL</b>						<b>0</b>	<b>0</b>				
<b>SUKUK ET TITRES ASSIMILES</b>											
SUKCI.S1	SUKUK CI 5.75% 2015-2020	10 000	10 000	NC	10 000		242,78	S	292,29	28-déc.-18	AC
SUKCI.S2	SUKUK CI 5.75% 2016-2023	10 000	10 000	NC	10 000		129,37	S	289,10	7-mars-19	ACD
SUKSN.S2	SUKUK SN 6% 2016-2026	10 000	9 800	NC	9 800		206,67	S	306,67	26-janv.-19	ACD
SUKTG.S1	SUKUK TG 6.5% 2016-2026	10 000	10 000	NC	10 000			S		17-août-18	ACD
<b>TOTAL</b>						<b>0</b>	<b>0</b>				
<b>TOTAL - Marché des obligations</b>						<b>353 299 3 532 973 615</b>					

Légende :  
 (##) Cours de référence amorti / Coupon couru Ex-c (\*)Ex-Coupon couru (\*\*) Ex-marge de profits  
 Cours du jour: Ouv.: Ouverture Clôt.: Clôture Moy.: Moyen  
 Type Amort: Type d'Amortissement IF: In Fine AC: Amortissement Constant AD: Amortissement Dégressif ACD: Amortissement Constant Différé  
 Période: Périodicité de paiement des coupons A: Annuelle S: Semestrielle T: Trimestrielle  
 Eché.: Échéance de paiement des intérêts  
 Mentions: NC: Non Coté Ex-c: Ex-coupon ou Ex-droit SP: Suspendu

## INFORMATIONS

### OPERATIONS EN COURS

Emetteur	Opération
TPCI	Emprunt obligataire "TPCI 6,00% 2018-2026"- Première cotation le 14/12/2018
TPCI	Emprunt obligataire "TPCI 6,00% 2017-2025"- Première cotation le 14/12/2018

### AVIS

Entité	N°	Nature	Objet
DC/BR	133 - 2018	Païement Intérêts et remboursement	Païement des intérêts semestriels et remboursement total de capital - TPCI 6,30% 2013-2018
DC/BR	134 - 2018	Païement Intérêts et remboursement	Païement des intérêts semestriels et remboursement partiel de capital - ORAGROUP 6,75% 2013-2029
BRVM	175-2018	Première cotation	Première cotation - TPCI 6,00% 2018-2026
BRVM	176-2018	Transaction Sur Dossier	Transaction Sur Dossier
BRVM	177-2018	Païement Intérêts et remboursement	Païement des intérêts semestriels et remboursement partiel de capital - ETAT DU SENEGAL 6,70% 2012-2019
CREPMF	PCR/DA/2018/236	Décision CREPMF	Homologation des tarifs de la SGI AFRICAINE DE BOURSE

### COMMUNIQUES

Emetteur	N°	Nature	Objet
----------	----	--------	-------

QUANTITES RESIDUELLES

MARCHE DES ACTIONS

Symbole	Titre	Quantité résiduelle à l'achat	Cours Achat / Vente			Quantité résiduelle à la vente	Cours de Référence
ABJC	SERVAIR ABIDJAN CI	40	940	/	950	150	940
BICC	BICI CI	5	5,325	/			6 145
BNBC	BERNABE CI	20	2,040	/	2,195	3 026	2 195
BOAB	BANK OF AFRICA BN	485	2,900	/	2,995	199	2 995
BOABF	BANK OF AFRICA BF	122	2,900	/	3,000	24	3 000
BOAC	BANK OF AFRICA CI	72	2,400	/	2,450	748	2 450
BOAM	BANK OF AFRICA ML	890	2,010	/	2,200	352	2 200
BOAN	BANK OF AFRICA NG			/	3,095	30	3 100
BOAS	BANK OF AFRICA SENEGAL	30	1,705	/	1,880	1 063	1 880
CABC	SICABLE CI	5	950	/	955	9	955
CBIBF	CORIS BANK INTERNATIONAL			/	7,115	100	7 125
CFAC	CFAO MOTORS CI			/	480	430	480
CIEC	CIE CI	183	1,450	/	1,550	2 244	1 550
ECOC	ECOBANK COTE D'IVOIRE	1	16,400	/	17,495	5	17 500
ETIT	ECOBANK TRANS. INCORP. TG	20 000	17	/	18	600 575	18
FTSC	FILTISAC CI	132	1,480	/	1,500	30	1 500
NEIC	NEI-CEDA CI	204	220	/	225	48	225
NSBC	NSIA BANQUE COTE D'IVOIRE			/	6,195	1	6 200
N TLC	NESTLE CI	21	875	/	885	110	875
ONTBF	ONATEL BF	530	3,705	/	3,895	8	3 725
PALC	PALM CI	30	1,720	/	1,985	167	1 985
PRSC	TRACTAFRIC MOTORS CI			/	124,995	16	124 995
SAFC	SAFCA CI			/	5,500	25	5 700
SCRC	SUCRIVOIRE	50	910	/	950	168	950
SDCC	SODE CI	7	4,000	/	4,300	50	4 000
SDSC	BOLLORE	73	1,900	/	1,990	275	1 990
SEMC	CROWN SIEM CI			/	12,735	2	12 740
SGBC	SGB CI	8	6,900	/	7,000	125	7 000
SHEC	VIVO ENERGY CI	100	900	/	945	26	945
SIBC	SOCIETE IVOIRIENNE DE BANQUE	10	2,175	/	2,300	230	2 320
SICC	SICOR CI	340	3,535	/	3,600	1	3 600
SIVC	AIR LIQUIDE CI	96	450	/	465	300	450
SLBC	SOLIBRA CI	20	56,000	/	57,600	11	57 600
SMBC	SMB CI			/	18,200	149	18 200
SNTS	SONATEL SN	178	17,950	/	17,990	40	17 950
SOGC	SOGB CI	5	2,000	/	2,140	241	2 100
SPHC	SAPH CI			/	Marché	68	2 650
STAC	SETAO CI	250	Marché	/			195
STBC	SITAB CI	5	1,300	/			1 310
SVOC	MOVIS CI			/	2,495	123	2 500
TTLC	TOTAL CI	250	1,175	/	1,290	248	1 290
TTLS	TOTAL SN	1 000	1,250	/	1,300	2 980	1 300
TTRC	TRITURAF CI-Ste en Liquidation			/			490
UNLC	UNILEVER CI			/	6,330	1	6 465
UNXC	UNIWAX CI	10	2,010	/	2,100	300	2 135

**QUANTITES RESIDUELLES**

**MARCHE DES DROITS**

Symbole	Titre	Quantité résiduelle à l'achat	Cours Achat / Vente	Quantité résiduelle à la vente	Cours de Référence
---------	-------	-------------------------------	---------------------	--------------------------------	--------------------

**TROISIEME COMPARTIMENT - BRVM PETITES CAPITALISATIONS**

Symbole	Titre	Quantité résiduelle à l'achat	Cours Achat / Vente	Quantité résiduelle à la vente	Cours de Référence
---------	-------	-------------------------------	---------------------	--------------------------------	--------------------

## QUANTITES RESIDUELLES

### MARCHE DES OBLIGATIONS

Symbole	Titre	Quantité résiduelle à l'achat	Cours Achat / Vente	Quantité résiduelle à la vente	Cours de Référence
ORGT.O1	ORAGROUP 6.75% 2013-2019		/ 10,000	653	10 000
SIFC.O1	SIFCA 6.90% 2013-2021		/		10 000
EOM.O1	ETAT DU MALI 6.20% 2016-2023		/		8 333
EOM.O2	Etat du Mali 6.50% 2017-2024		/		10 000
EOS.O4	ETAT SENEGAL 6.70% 2012-2019		/ 4,000	5 060	4 000
EOS.O5	ETAT SENEGAL 6.50% 2013-2023		/		10 000
EOS.O6	ETAT SENEGAL 6.50% 2014-2021		/ 6,000	392	6 000
EOS.O7	ETAT SENEGAL 6.30% 2015-2025		/ 10,000	59 973	10 000
TPTG.O1	TPTG 6,90% 2018-2023		/ 10,000	418	10 000
TPCI.O21	TPCI 6% 2016-2028		/		9 850
TPCI.O22	TPCI 5.90% 2016-2026		/		10 000
TPCI.O23	TPCI 5.90% 2016-2026		/		10 000
TPCI.O24	TPCI 6.25% 2017-2029		/ 10,000	300	10 000
TPCI.O25	TPCI 5,95% 2017-2024 A		/		9 999
TPCI.O26	TPCI 5,95% 2017-2024 B		/		10 000
TPCI.O15	TPCI 6.30% 2013-2018		/		10 000
TPCI.O16	TPCI 6.55% 2014-2022		/		10 000
TPCI.O17	TPCI 3% 2014-2024		/		10 000
TPCI.O18	TPCI 5.85% 2014-2021		/		10 000
TPCI.O19	TPCI 5.99% 2015-2025		/		10 000
TPCI.O20	TPCI 5.85% 2015-2022		/ 10,000	241	10 000
TPBF.O3	TPBF 6,50% 2013-2020		/		10 000
TPBF.O4	TPBF 6.50% 2017-2027		/		10 000
TPBF.O5	TPBF 6,50% 2017-2024		/ 9,900	35	10 000
TPBF.O6	TPBF 6.50% 2018-2025		/		10 000
TPBJ.O1	TPBJ 6.50% 2017-2027		/ 9,950	766	9 945
TPBJ.O2	TPBJ 6.50% 2018-2025		/		10 000
BIDC.O3	BIDC-EBID 6.50% 2014-2021		/ 10,000	8 135	10 000
BIDC.O4	BIDC-EBID 6.10%2017-2027		/ 9,800	1 657	10 000
BOAD.O11	BOAD 5.95% 2012-2019		/		9 950
BOAD.O12	BOAD 5.95% 2014-2021		/ 9,998	750	10 000
CRRH.O1	CRRH-UEMOA 6.10% 2012-2022		/ 10,000	110	10 000
CRRH.O2	CRRH-UEMOA 6.10% 2012-2024		/		10 000
CRRH.O3	CRRH-UEMOA 6% 2013-2023		/		10 000
CRRH.O4	CRRH-UEMOA 6% 2014-2024		/		9 950
CRRH.O5	CRRH-UEMOA 5.85% 2015-2025		/ 10,000	1 035	10 000
CRRH.O6	CRRH-UEMOA 5.85% 2016-2026		/ 10,000	14 875	10 000
CRRH.O7	CRRH-UEMOA 5.95% 2017-2029		/ 9,166.08	767	8 785
SHAF.O3	SHELTER AFRIQUE 6.6% 2014-2021		/		5 000

### SUKUK ET TITRES ASSIMILES

Symbole	Titre	Quantité résiduelle à l'achat	Cours Achat / Vente	Quantité résiduelle à la vente	Cours de Référence
SUKCI.S1	SUKUK CI 5.75% 2015-2020		/ 10,000	50	10 000
SUKCI.S2	SUKUK CI 5.75% 2016-2023		/		10 000
SUKSN.S2	SUKUK SN 6% 2016-2026		/		9 800
SUKTG.S1	SUKUK TG 6.5% 2016-2026		/		10 000



**CALENDRIER DES ASSEMBLEES GENERALES**

**ANNEE : 2018**

Société	Nature	Date	Heure	Lieu
ECOBANK CI	Mixte	04/12/2018	10:00:00	Espace Latrille Events, sis à Abidjan Cocody Deux Plateaux
UNILEVER CI	Mixte	23/11/2018	09:00:00	Hôtel Belle Côte sis à la Riviera Palmeraie
BANK OF AFRICA NG	Mixte	02/11/2018	10:00:00	Centre de formation de la BOA-NIGER (sise à BOA-Siège)
CORIS BANK INTERNATIONAL	Extraordinaire	29/08/2018	09:00:00	Hôtel SOPATEL Silmandé SA
MOVIS CI	Extraordinaire	26/07/2018	11:00:00	Amphithéâtre de l'immeuble CRRAE-UEMOA Sise au Plateau, Immeuble Versus Bank
MOVIS CI	Ordinaire	26/07/2018	09:30:00	Amphithéâtre de l'immeuble CRRAE-UEMOA Sise au Plateau, Immeuble Versus Bank
SMB	Mixte	05/07/2018	09:30:00	Amphithéâtre de la CGECI (La Maison de l'Entreprise) sis à Abidjan-plateau, à l'angle du boulevard de la République et l'Avenue Lamblin
TRACTAFRIC CI	Mixte	29/06/2018	17:00:00	Siège de TRACTAFRIC MOTORS Zone 3, Km 4, boulevard de Marseille, dans le hall HYUNDAI
SODECI	Ordinaire	27/06/2018	15:30:00	Espace Events sis à Abidjan, Cocody 2 Plateaux, Boulevard Latrille (initialement prévue le 20/06/2018 est reportée au 27/06/2018)
UNILEVER CI	Mixte	27/06/2018	09:30:00	Amphithéâtre de l'immeuble CRRAE-UEMOA Sise au Plateau, Immeuble Versus Bank
AIR LIQUIDE CI	Ordinaire	26/06/2018	10:00:00	Salle de Conférence de la CRRAE-UEMOA
BERNABE CI	Ordinaire	25/06/2018	11:00:00	Maison de l'Entreprise (CGECI), Abidjan-Plateau
NESTLE CI	Ordinaire	25/06/2018	10:00:00	LATRILLE EVENTS
SETAO CI	Ordinaire	22/06/2018	10:00:00	Hôtel TIAMA (Salle EBENE) - Abidjan
SAFCA CI	Ordinaire	22/06/2018	10:00:00	Siège de la société, 1,Rue des Carrossiers, Zone 3 C (Face SOCOCE TreichVille)
SITAB	Mixte	21/06/2018	10:30:00	Salle JEWELS de la Maison de l'Entreprise C.G.E.C.I au plateau
SICOR	Ordinaire	21/06/2018	09:30:00	Palm Club Hôtel Abidjan, Cocody, angle Boulevard Latrille - Route du Lycée technique
NEI-CEDA CI	Ordinaire	21/06/2018	10:00:00	Hôtel AZALAI, Boulevard VGE à ABIDJAN
CROWN SIEM CI	Mixte	20/06/2018	09:00:00	Siège de la CGECI, sis à la Maison de l'Entreprise, au Plateau, à l'Angle du Boulevard de la République et de l'Avenue Lamblin
CIE CI	Ordinaire	20/06/2018	10:00:00	Sofitel Abidjan Hôtel Ivoire
TOTAL	Ordinaire	20/06/2018	10:00:00	Salle de conférence de l'hôtel Radisson Blu à Abidjan
TOTAL SENEGAL S.A.	Ordinaire	18/06/2018	15:00:00	Hôtel Terrou-Bi, Corniche Ouest, Boulevard Martin Luther King à Dakar
SGB CI	Mixte	13/06/2018	09:00:00	Amphithéâtre de la CGECI, Plateau Angle du Boulevard de la République et de l'Avenue Lamblin
FILTISAC CI	Ordinaire	08/06/2018	10:00:00	Immeuble CRRAE - UMOA ABIDJAN-Plateau (RCI) - Debut des inscriptions à 9h00
BICI CI	Ordinaire	07/06/2018	11:00:00	CGECI Abidjan
UNIWAX CI	Ordinaire	07/06/2018	10:00:00	Espace Latrille Events, sis à Abidjan, II Plateaux (Carrefour Duncan)
CFAO MOTORS CI	Ordinaire	05/06/2018	10:00:00	Siège social de CFAO MOTORS CI sis à Abidjan, 117, Boulevard de Marseille
SOGB	Ordinaire	05/06/2018	11:00:00	Salle de conférence de l'immeuble CRRAE-UMOA, Abidjan Plateau
NSBC	Ordinaire	30/05/2018	10:00:00	Espace Latrille Event sis à Abidjan-Cocody, Deux Plateaux, Boulevard Latrille, à proximité du Carrefour Duncan
ECOBANK CI	Ordinaire	29/05/2018	10:30:00	Espace Latrille Event sis à Abidjan-Cocody, Deux Plateaux, Boulevard Latrille
ONATEL BF	Mixte	17/05/2018	10:00:00	Royal Beach Hôtel, OUAGADOUGOU - BURKINA FASO
SUCRIVOIRE	Ordinaire	17/05/2018	09:30:00	Auditorium de la CRRAE-UMOA sise à Abidjan-Plateau (Rue Botreau Roussel)
BANK OF AFRICA CI	Mixte	14/05/2018	10:00:00	Locaux du siège social, Angle Avenue Terrasson de Fougères et Rue Gourgas
PALM CI	Ordinaire	09/05/2018	09:30:00	Salle de Conférence de la CRRAE-UEMOA, sise à Abidjan-Plateau
BOLLORE TRANSPORT & LOGISTICS	Ordinaire	09/05/2018	10:00:00	Salle de conférence de l'immeuble CRRAE-UEMOA, sise au Plateau, Avenue Delafosse prolongée, face à l'hôtel PULLMAN à Abidjan
BANK OF AFRICA ML	Mixte	05/05/2018	09:30:00	Grand-Hôtel

**mardi 27 novembre 2018**

SAPH CI	Ordinaire	03/05/2018	09:30:00	Salle de conférence de CRRAE-UMOA (Versus Bank au Plateau)
SOLIBRA	Ordinaire	24/04/2018	10:30:00	Espace CRISTAL 8, rue du chevalier de Clieu, Zone 4 C, Salle PLATINIUM, ABIDJAN
ECOBANK TG	Ordinaire	24/04/2018	10:30:00	Salle de Conférence du Centre Panafricain Ecobank, 2365, Boulevard du Mono, Lomé, Togo
VIVO ENERGY CI	Ordinaire	19/04/2018	09:00:00	Espace Latrille Event
SONATEL	Ordinaire	17/04/2018	10:00:00	l'hôtel King Fahd Palace à Dakar
BANK OF AFRICA BN	Ordinaire	12/04/2018	10:00:00	Salle de conférence du BENIN MARINA Hôtel
CORIS BANK INTERNATIONAL	Ordinaire	12/04/2018	09:00:00	Hôtel SOPATEL Silmandé SA
SIB	Mixte	06/04/2018	09:00:00	Maison de l'Entreprise (CGECI), Abidjan-Plateau
BANK OF AFRICA BF	Ordinaire	06/04/2018	10:00:00	Salle de Conférence de OUAGA 2000
BANK OF AFRICA NG	Ordinaire	05/04/2018	10:00:00	Centre de formation de la BOA-NIGER (sise à BOA-Siège)
SICABLE	Ordinaire	03/04/2018	10:00:00	Hôtel AZALAI, Boulevard VGE à ABIDJAN
SERVAIR ABIDJAN CI	Ordinaire	28/03/2018	10:00:00	la salle JEWELS de la CGECI sise au Plateau
BANK OF AFRICA SN	Ordinaire	16/03/2018	10:00:00	Immeuble Elan II, 2eme Etage, Route de Ngor, Zone 12, Almadies à Dakar

# L'actualité de la BRVM sur nos plateformes digitales

## Infos BRVM

Pour recevoir les informations boursières par SMS, souscrivez :



Côte d'Ivoire : \*430#  
Bénin : \*430\*15#



Côte d'Ivoire : #139#  
Burkina Faso : \*310#



Côte d'Ivoire : \*431#  
Niger : \*512\*9#  
Togo : \*310#

## Site web

[www.brvm.org](http://www.brvm.org)



## Application Mobile

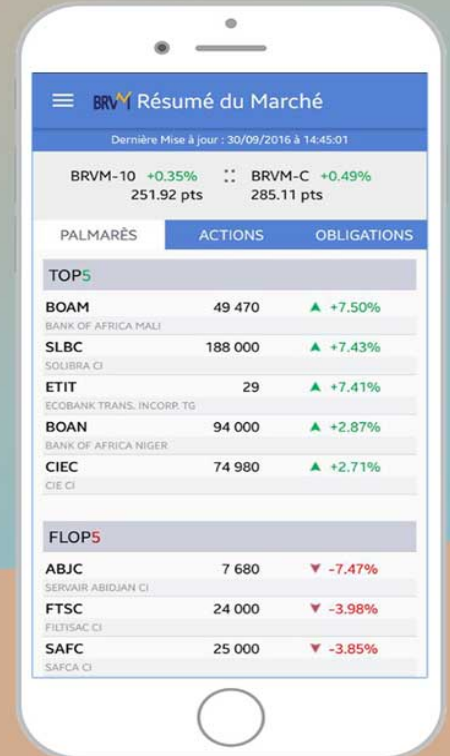

Disponible sur  
 Google play

Disponible sur  
 App Store

Nous suivre sur :





CONSEIL REGIONAL DE L'ÉPARGNE PUBLIQUE  
ET DES MARCHES FINANCIERS

*Le Président*

**DECISION N° PCR / DA / 2018 / 236**

**RELATIVE A L'HOMOLOGATION DES TARIFS DE LA SGI AFRICAINE DE BOURSE**

**Le Président du Conseil Régional de l'Épargne Publique et des Marchés Financiers,**

- Vu** la Convention du 03 juillet 1996 portant création du Conseil Régional de l'Épargne Publique et des Marchés Financiers, notamment son Annexe portant composition, organisation, fonctionnement et attributions du Conseil Régional de l'Épargne Publique et des Marchés Financiers ;
- Vu** le Règlement Général n°001/97 du 28 novembre 1997, relatif à l'Organisation, au Fonctionnement et au Contrôle du Marché Financier Régional de l'UMOA, notamment en son article 152 ;
- Vu** la Décision n° CM/12/12/2011 du 16 décembre 2011 du Conseil des Ministres de l'UMOA portant modalités de fixation, d'approbation, d'homologation et de révision des tarifs applicables sur le marché financier régional ;
- Vu** la Décision n° CM/ DAC/04/04/2017 du 14 avril 2017 du Conseil des Ministres de l'UMOA portant nomination du Président du Conseil Régional ;
- Vu** la Décision N° CREPMF/PCR/2018/01 du 13 juin 2018 portant modification de la décision n° 77/P-CREPMF/39-2002 portant délégation de pouvoirs du Conseil Régional au Comité Exécutif et au Président du Conseil ;
- Vu** la Circulaire n°01/2010 relative à la standardisation des grilles tarifaires des intervenants commerciaux du marché financier régional ;

**DECIDE**

### Article 1<sup>er</sup>

Les tarifs applicables par la SGI AFRICAINE DE BOURSE dans le cadre de ses activités sur le marché financier régional de l'UMOA, figurant en annexe à la présente décision, sont homologués.

### Article 2

Toute modification ultérieure de ces tarifs donne lieu à la saisine du Conseil Régional en vue d'une nouvelle homologation.

### Article 3

La SGI AFRICAINE DE BOURSE est tenue de communiquer, dès réception de la présente décision, les tarifs homologués à la Bourse Régionale des Valeurs Mobilières (BRVM) pour publication au Bulletin Officiel de la Cote (BOC) ainsi qu'au Dépositaire Central/Banque de Règlement (DC/BR).

### Article 4

Les tarifs homologués tels que joints en annexe à la présente décision doivent faire l'objet d'un affichage permanent dans les locaux de la SGI AFRICAINE DE BOURSE de manière à permettre leur accès au public.

### Article 5

La présente décision qui abroge la décision n° 2012-011, du 06 février 2012, entre en vigueur à compter de la date de sa signature.

Fait à Abidjan, le 12 / 11 / 2018

Le Président  
Le Président  
01 B.P. 1878  
ABIDJAN 01  
Mamadou NDIAYE

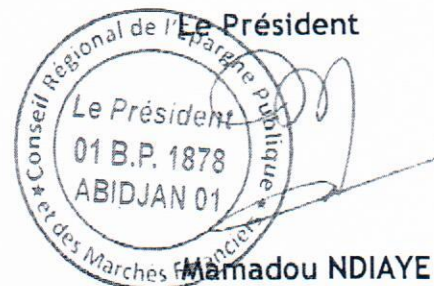

**CONDITIONS GENERALES DE TARIFICATION DE LA SGI AFRICAINE DE BOURSE**

<b>RUBRIQUES</b>	<b>BASE DE CALCUL</b>	<b>TAUX PROPOSES PAR AFRICAINE DE BOURSE</b>
<b>OPÉRATIONS DU MARCHÉ PRIMAIRE</b>		
Commissions de structuration et d'arrangement d'opérations financières de marché	Montant levé	2 %
Commission de placement de titres	Montant placé	1,50 %
Frais d'introduction en bourse	Forfait	5 000 000 FCFA
<b>OPÉRATIONS DU MARCHÉ SECONDAIRE</b>		
Commission de courtage sur transactions ordinaires	Montant de la transaction	1 %
Commission de courtage sur transaction sur dossier	Montant de la transaction sur dossier	0,50 %
<b>CONSERVATION DE TITRES ET TENUE DE COMPTE</b>		
Commission de conservation	Valeur du portefeuille d'actifs conservés	0,50 %
Frais de tenue de compte	Forfait par ligne	10 000 FCFA
Commission de gestion sous mandat	Valeur du portefeuille sous gestion	2 %
<b>AUTRES SERVICES</b>		
Commission de transfert de titres	Forfait par ligne	15 000 FCFA

**AVIS N° 133-2018 / DC/BR / DG**

-----  
**TPCI 6,30 % 2013-2018**  
-----

**Paiement des intérêts semestriels et  
Remboursement total du capital**

Le Dépositaire Central / Banque de Règlement porte à la connaissance des Teneurs de Comptes-Conservateurs, que la Direction Générale du Trésor et de la Comptabilité Publique de Côte d'Ivoire procédera, le 03 décembre 2018, au paiement des intérêts semestriels et au remboursement total du capital de l'emprunt obligataire dénommé «TPCI 6,30% 2013-2018» pour un montant global net d'impôt de 16 793 696 775 FCFA (Seize Milliards Sept Cent Quatre Vingt Treize Millions Six Cent Quatre Vingt Seize Mille Sept Cent Soixante Quinze FCFA).

Pour toute information complémentaire, les intéressés sont priés de contacter le service financier de cette opération : EDC Investment Corporation : 01 BP 4107 Abidjan 01-CÔTE D'IVOIRE; Tél: (225) 20 21 10 44 ; Fax: 20 31 92 24 Email : [eic@ecobank.com](mailto:eic@ecobank.com).

Fait à Abidjan, le 27 novembre 2018

**Pour le Directeur Général du DC/BR,  
Le Directeur du Département des  
Opérations du Dépositaire,  
Chargé de l'interim**

**Guimba SYLLA**



## AVIS N° 134-2018 / DC/BR / DG

### ORAGROUP 6,75% 2013 - 2019

#### Paiement des intérêts semestriels et Remboursement partiel du capital

Le Dépositaire Central / Banque de Règlement porte à la connaissance des Teneurs de Comptes-Conservateurs, que la société ORAGROUP SA procédera, le 04 décembre 2018, au paiement des intérêts semestriels et au remboursement partiel du capital de l'emprunt obligataire dénommé «ORAGROUP 6,75% 2013-2019» pour un montant global net d'impôt de **1 651 875 000 FCFA (Un Milliard Six Cent Cinquante Un Millions Huit Cent Soixante Quinze Mille FCFA)**.

Pour toute information complémentaire, les intéressés sont priés de contacter le service financier de cette opération : SGI TOGO, 01 BP 2312 Lomé 01 - TOGO ;  
Tél: +228 22 53 33 30 / 22 53 33 40 ; Fax: + 228 22 22 31 47; Email :  
sgitogo@sgitogo.tg

Fait à Abidjan, le 27 novembre 2018

Pour le Directeur Général du DC/BR,  
Le Directeur du Département des  
Opérations du Dépositaire,  
Chargé de l'intérim



Guimba SYLLA



# AVIS N° 175 - 2018 / BRVM / DG

## TRESOR PUBLIC DE CÔTE D'IVOIRE

### Emprunt obligataire "TPCI 6,00 % 2018-2026"

#### PREMIERE COTATION

Dans le but de financer les investissements prévus au budget de l'Etat au titre de l'année 2018, l'Etat de Côte d'Ivoire, à travers la Direction Générale du Trésor et de la Comptabilité Publique - DGTCP -, a émis un emprunt obligataire intitulé "TPCI 6,00 % 2018-2026".

La diffusion des titres "TPCI 6,00 % 2018-2026" dans le public au prix de 10 000 FCFA par obligation a eu lieu du 16 au 26 juillet 2018.

A l'issue de cette opération, 16 464 057 obligations "TPCI 6,00 % 2018-2026" pour un montant total de 164 640 570 000 FCFA ont été souscrites sur le Marché Financier Régional de l'UEMOA.

La date de jouissance desdites obligations est le **02 août 2018**.

Afin de permettre les échanges des titres sur le Marché Financier Régional, la Bourse Régionale des Valeurs Mobilières - BRVM - porte à la connaissance du public et des intervenants du marché que la première cotation de l'Emprunt "TPCI 6,00 % 2018-2026", admis au Compartiment des obligations de la BRVM, aura lieu le **14 décembre 2018**.

La procédure d'introduction retenue pour la première journée de cotation est la **procédure ordinaire** avec un cours de référence fixé à 10 000 FCFA.

Le premier cours de négociation sera déterminé par la confrontation des ordres d'achat et de vente.

Le symbole adopté pour le titre est "TPCI.O28".

La Société de Gestion et d'Intermédiation (SGI) SOGEBOURSE, est responsable de l'introduction en bourse de l'emprunt obligataire "TPCI 6,00 % 2018-2026".

Les investisseurs qui désirent consulter la note d'information ou obtenir plus d'informations concernant cette émission obligataire, sont priés de communiquer avec la Société de Gestion et d'Intermédiation (SGI) SOGEBOURSE : 5 et 7 Av, Joseph Anoma, 01 B.P. 1355 Abidjan 01, Tél : (225) 20 20 12 65, Fax : (225) 20 20 14 89, ou toute autre SGI installée dans les pays de l'UEMOA.

Pour toute information complémentaire concernant cet avis, veuillez contacter la BRVM à son siège ou les Antennes Nationales de Bourse établies dans chacun des pays de l'UEMOA.

Fait à Abidjan, le 27 novembre 2018

**Pour le Directeur Général de la BRVM,  
Le Directeur du Département des  
Etudes, de la Stratégie et du  
Développement du Marché,  
Chargé de l'Intérim**

  
**Birahim DIOUF**



# AVIS N° 176 - 2018 / BRVM / DG

## Transaction Sur Dossier

La Bourse Régionale des Valeurs Mobilières - BRVM - porte à la connaissance du public et des intervenants du marché qu'une (1) Transaction Sur Dossier a été réalisée ce mardi 27 novembre 2018.

Elle a porté sur un total de 2 500 actions SONATEL SN au prix unitaire de 5 FCFA, soit une valeur totale de 12 500 FCFA.

Pour toute information complémentaire concernant cet avis, veuillez contacter la BRVM à son siège ou les Antennes Nationales de Bourse établies dans chaque pays membre de l'UEMOA.

Fait à Abidjan, le 27 novembre 2018

Pour le Directeur Général de la BRVM,  
Le Directeur du Département des  
Etudes, de la Stratégie et du  
Développement du Marché,  
Chargé de l'Intérim

Birahim DIOUF



# AVIS N° 177 - 2018 / BRVM / DG

## ETAT DU SENEGAL 6,70 % 2012-2019

### Paiement des intérêts annuels et remboursement partiel de capital

La Bourse Régionale des Valeurs Mobilières - BRVM - porte à la connaissance du public et des intervenants du marché que l'ETAT du SENEGAL procédera, le **14 décembre 2018**, au paiement des intérêts annuels et au remboursement partiel du capital de son emprunt obligataire dénommé "ETAT DU SENEGAL 6,70 % 2012-2019".

La fermeture des registres étant fixée au vendredi 14 décembre 2018, ledit titre (symbole: EOS.O4) cotera **ex-coupon d'intérêts à partir du mercredi 12 décembre 2018**.

Pour toute information complémentaire, veuillez contacter la SGI CGF BOURSE, Immeuble El Hadji Serigne Bassirou Mbacké, Avenue Cheikh Anta Diop - BP 11516 Dakar (Sénégal), Tél : (221) 33 864 97 97, Fax : (221) 33 824 03 34, E-mail : [cgfbourse@cgfbourse.com](mailto:cgfbourse@cgfbourse.com) - Site web : [www.cgfbourse.com](http://www.cgfbourse.com).

Fait à Abidjan, le 27 novembre 2018

Pour le Directeur Général de la BRVM,  
Le Directeur du Département des  
Etudes, de la Stratégie et du  
Développement du Marché,  
Chargé de l'Intérim

  
Birahim DIOUF



xx

Vendredi 23 novembre 2018

## CALENDRIER DE PAIEMENT DES DIVIDENDES

ANNEE : 2018

Titres	Montant du dividende net par action en FCFA	Numéro de l'Avis	Date de publication de l'Avis au BOC	Ex-coupon	
				T-2	T
BOA SENEGAL	160	043-2018 BRVMDG	09/04/2018	26/04/2018	02/05/2018
BOA BURKINA FASO	358	046-2018 BRVMDG	13/04/2018	02/05/2018	07/05/2018
BOA BENIN	407	049-2018 BRVMDG	17/04/2018	09/05/2018	15/05/2018
SONATEL SENEGAL	1 500	055-2018 BRVMDG	07/05/2018	18/05/2018	23/05/2018
BOLLORE TRANSPORT & LOGISTICS CI	182	064-2018 BRVMDG	15/05/2018	28/05/2018	30/05/2018
SICABLE CI	100	067-2018 BRVMDG	16/05/2018	29/05/2018	31/05/2018
BOA MALI	290	068-2018 BRVMDG	16/05/2018	29/05/2018	31/05/2018
BOA NIGER	379,44	069-2018 BRVMDG	16/05/2018	29/05/2018	31/05/2018
BOA CI	295	065-2018 BRVMDG	16/05/2018	04/06/2018	06/06/2018
ONATEL BURKINA FASO	727,9125	074-2018 BRVMDG	23/05/2018	04/06/2018	06/06/2018
SIB CI	945	076-2018 BRVMDG	25/05/2018	06/06/2018	08/06/2018
SOLIBRA CI	2 322	078-2018 BRVMDG	29/05/2018	12/06/2018	14/06/2018
SERVAIR ABIDJAN CI	98,97	081-2018 BRVMDG	04/06/2018	18/06/2018	20/06/2018
ECOBANK CI	1 844	080-2018 BRVMDG	01/06/2018	20/06/2018	22/06/2018
NSIA BANQUE CI	466,1	085-2018 BRVMDG	07/06/2018	21/06/2018	25/06/2018
BICI CI	213,56	092-2018 BRVMDG	18/06/2018	28/06/2018	02/07/2018
CORIS BANK INTERNATIONAL BF	336	096-2018 BRVMDG	21/06/2018	03/07/2018	05/07/2018
UNIWAX CI	173,70	103-2018 BRVMDG	29/06/2018	11/07/2018	13/07/2018
SGB CI	585	102-2018 BRVMDG	29/06/2018	13/07/2018	17/07/2018
CIE CI	31,95	111-2018 BRVMDG	06/07/2018	18/07/2018	20/07/2018
SOGB CI	432	100-2018 BRVMDG	27/06/2018	19/07/2018	23/07/2018
VIVO ENERGY CI	42,86	107-2018 BRVMDG	04/07/2018	19/07/2018	23/07/2018
BERNABE CI	63	109-2018 BRVMDG	05/07/2018	23/07/2018	25/07/2018
TOTAL SN	56,25	116-2018 BRVMDG	13/07/2018	25/07/2018	27/07/2018
CFAO MOTORS CI	9,90	117-2018 BRVMDG	13/07/2018	25/07/2018	27/07/2018
FILTISAC CI	161,27	125-2018 BRVMDG	30/07/2018	13/08/2018	16/08/2018
SMB CI	450	130-2018 BRVMDG	13/08/2018	27/08/2018	29/08/2018
SODECI	270	131-2018 BRVMDG	13/08/2018	27/08/2018	29/08/2018
TRACTAFRIC MOTORS CI	3 839	132-2018 BRVMDG	16/08/2018	29/08/2018	31/08/2018
PALM CI	253,47	142-2018 BRVMDG	10/09/2018	20/09/2018	24/09/2018
SAPH CI	78	143-2018 BRVMDG	13/09/2018	25/09/2018	27/09/2018
SUCRIVOIRE CI	72	141-2018 BRVMDG	10/09/2018	26/09/2018	28/09/2018
TOTAL CI	103,45	144-2018 BRVMDG	14/09/2018	26/09/2018	28/09/2018

OPCVM: FONDS COMMUNS DE PLACEMENT ET SOCIETES D'INVESTISSEMENT A CAPITAL VARIABLE

mardi 27 novembre 2018

Sociétés de gestion	Dépositaire	OPCVM	Catégorie	Valeur Liquidative									
				Origine	Précédente		Actuelle		Variation				
					Valeur	Date	Valeur	Date	Origine	Précédent			
<b>QUOTIDIENNES</b>													
AFRICABOURSE ASSET MANAGEMENT	AFRICABOURSE SA	FCP AAM CAPITAL SUR	OCT	5 000	6 632,50	22/11/2018	ND	ND	10/10/2012	-	-		
		FCP AAM EPARGNE CROISSANCE	D	5 000	5 495,52	22/11/2018	ND	ND	19/11/2012	-	-		
		FCP AAM OBLIGATIS	OMLT	5 000	6 979,42	22/11/2018	ND	ND	12/09/2012	-	-		
		FCP AAM EPARGNE ACTION	A	5 000	2 939,83	22/11/2018	ND	ND	16/01/2017	-	-		
AFRICAM SA	SBIF	FCP EXPANSIO	D	5 000	7 789,06	23/11/2018	ND	ND	01/01/2013	-	-		
		FCP SECURITAS	OMLT	5 000	5 922,56	23/11/2018	ND	ND	01/01/2013	-	-		
		FCP VALORIS	A	5 000	5 760,99	23/11/2018	ND	ND	01/01/2013	-	-		
ATLANTIC ASSET MANAGEMENT	ATLANTIQUE FINANCE	FCP ATLANTIQUE CROISSANCE	D	5 000	4 332,40	23/11/2018	ND	ND	30/05/2015	-	-		
		FCP ATLANTIQUE SECURITE	OMLT	5 000	5 316,25	23/11/2018	ND	ND	30/05/2015	-	-		
BNI GESTION	BNI FINANCES	FCP CAPITAL CROISSANCE	D	10 000	18 818,00	19/08/2015	ND	ND	01/01/2009	-	-		
BOA ASSET MANAGEMENT	BOA CAPITAL SECURITIES	FCP DYNAMIC SAVINGS	D	10 000	10 197,00	19/08/2015	ND	ND	06/06/2014	-	-		
		FCP Emergence	D	5 000	6 434,99	08/11/2018	ND	ND	01/02/2010	-	-		
BRM ASSET MANAGEMENT	BRM	FCP Tresor Monea	OCT	25 000 000	30 824 077,78	08/11/2018	ND	ND	01/12/2013	-	-		
		FCP "BRM DYNAMIQUE"	D	10 000	12 923,13	08/09/2014	ND	ND	12/03/2009	-	-		
CGF GESTION	CGF BOURSE	FCP "BRM OBLIGATAIRE"	D	10 000	12 057,50	17/10/2014	ND	ND	12/03/2009	-	-		
		FCP ACTIONS PHARMACIE	A	1000	913,17	23/11/2018	907,55	26/11/2018	25/07/14	-9,25%	-0,62%		
		FCP AL BARAKA	A	1000	1 006,96	23/11/2018	1 005,70	26/11/2018	01/03/17	0,57%	-0,13%		
		FCP ASSUR SENEGAL	D	1000000	1 137 927,03	23/11/2018	1 135 674,49	26/11/2018	06/07/14	13,57%	-0,20%		
		FCP PLACEMENT AVANTAGE	D	1000	1 374,10	23/11/2018	1 369,60	26/11/2018	29/03/13	36,96%	-0,33%		
		FCP PLACEMENT CROISSANCE	A	1000	1 098,44	23/11/2018	1 089,21	26/11/2018	29/03/13	8,92%	-0,84%		
		FCP HORIZON	D	1000	1 515,46	23/11/2018	1 508,39	26/11/2018	27/06/09	50,84%	-0,47%		
		FCP PLACEMENT QUIETUDE	OMLT	1000	1 297,26	23/11/2018	1 297,41	26/11/2018	29/03/13	29,74%	0,01%		
		FCP LIQUIDITE-OPTIMUM	OMLT	10000	10 397,39	23/11/2018	10 398,32	26/11/2018	01/10/17	3,98%	0,009%		
		FCP BNDE VALEURS	A	1000	1 069,79	23/11/2018	1 069,95	26/11/2018	02/09/16	6,99%	0,015%		
		CORIS ASSET MANAGEMENT	CORIS BOURSE	FCP CORIS ACTIONS	A	5 000	4 933,56	26/02/2018	ND	ND	11/11/2014	-	-
				FCP CORIS PERFORMANCE	D	5 000	5 254,01	26/02/2018	ND	ND	11/11/2014	-	-
OAM S.A	SGI TOGO	FCP-1 OPTI PLACEMENT	A	5 000	12 169,47	10/10/2018	ND	ND	01/02/2002	-	-		
		FCP-2 OPTI REVENU	OMLT	5 000	6 821,57	10/10/2018	ND	ND	01/02/2002	-	-		
		FCP-3 OPTI CAPITAL	D	5 000	16 615,03	10/10/2018	ND	ND	24/01/2003	-	-		
SOGESPAR	SOGEBOURSE	FCP SOGEAVENIR	D	500	1 317,00	23/11/2018	1 301,00	26/11/2018	01/10/2002	160,20%	-1,21%		
		FCP SOGEDEFI	D	4 888	3 427,00	23/11/2018	3 371,00	26/11/2018	23/12/2014	-31,04%	-1,63%		
		FCP SOGEDYNAMIQUE	A	4 888	3 055,00	23/11/2018	3 015,00	26/11/2018	23/12/2014	-38,32%	-1,31%		
		FCP SOGEPRIVILLEGE	D	4 888	3 783,00	23/11/2018	3 757,00	26/11/2018	23/12/2014	-23,14%	-0,69%		
		FCP SOGESECURITE	OMLT	4 888	4 964,00	23/11/2018	4 964,00	26/11/2018	23/12/2014	1,55%	0,00%		
		FCP SOGEVALOR	A	1 000	3 016,00	23/11/2018	2 981,00	26/11/2018	04/06/2002	198,10%	-1,16%		
SOAGA-SA	SGI-BOA CAPITAL SECURITIES	FCP SOAGA EPARGNE ACTIVE	D	10 000	8 312,07	23/11/2018	8 217,27	26/11/2018	28/10/2016	-17,83%	-1,14%		
		SICAV Abdou DIOUF	D	10 000 000	14 021 958,50	23/11/2018	13 947 205,42	26/11/2018	01/12/2003	39,47%	-0,53%		
		FCP SOAGA EPARGNE SERENITE	OMLT	10 000	10 929,44	23/11/2018	10 923,12	26/11/2018	28/10/2016	9,23%	-0,06%		
SAPHIR ASSET MANAGEMENT	SGI BENIN	FCP SAPHIR DYNAMIQUE	D	5 000	4 914,40	23/11/2018	4 896,94	26/11/2018	28/08/2017	-2,06%	-0,36%		
		FCP SAPHIR QUIETUDE	OMLT	5 000	5 746,52	23/11/2018	5 748,98	26/11/2018	28/08/2017	14,98%	0,04%		
<b>HEBDOMADAIRES</b>													
BNI GESTION	BNI FINANCES	FCP BNI RETRAITE	D	2 500	3 814,00	06/08/2015	3 855,00	13/08/2015	11/05/2012	54,20%	1,07%		
		FCP INITIATIVES SOLIDARITE	D	2 500	5 586,00	24/07/2015	5 687,00	05/08/2015	01/08/2013	127,48%	1,81%		
		FCP SODEFOR COMPLEMENTAIRE RETRAITE	D	2 500	7 107,00	24/07/2015	7 295,00	06/08/2015	04/01/2010	191,80%	2,65%		
PhoenixAfrica Asset Management	Phoenix Capital Management	FCP PAM ACTIONS	A	10 000	8 723,20	15/11/2018	8 396,10	22/11/2018	13/12/2017	-16,04%	-3,75%		
		FCP PAM DIVERSIFIE EQUILIBRE	D	10 000	9 719,86	15/11/2018	9 505,60	22/11/2018	13/12/2017	-4,94%	-2,20%		
		FCP PAM DIVERSIFIE OBLIGATIONS	D	10 000	10 465,52	15/11/2018	10 474,46	22/11/2018	13/12/2017	-4,74%	0,09%		
BOA ASSET MANAGEMENT	BOA CAPITAL SECURITIES	FCP Global Investors	D	25 000	23 824,21	31/10/2018	23 757,07	02/11/2018	01/12/2012	-4,97%	-0,28%		
		FCP Boa Obligations	OMLT	10 000	10 711,72	31/10/2018	10 714,14	02/11/2018	Mars. 2017	7,14%	0,02%		
		FCP Boa Actions	A	10 000	8 485,35	31/10/2018	8 447,08	02/11/2018	Jul. 2017	-15,53%	-0,45%		
BRM ASSET MANAGEMENT CGF GESTION	IMPAXIS CGF BOURSE	FCP "SDE"	D	1 000	2 083,36	05/09/2014	ND	ND	14/03/2011	-	-		
		FCPCR SONATEL	D	1 000	6 071,12	15/11/2018	6 025,44	22/11/2018	19/02/2004	502,54%	-0,75%		
		FCP FORCE PAD	D	1 000	1 276,94	14/11/2018	1 278,12	21/11/2018	16/02/2014	27,81%	0,09%		
		FCPE SINI GNESIGUI	D	1 000	1 256,64	13/11/2018	1 254,50	20/11/2018	25/02/2014	25,45%	-0,17%		
		FCPE DP WORLD DAKAR	D	1 000	1 074,88	19/11/2018	1 074,47	26/11/2018	04/10/2016	7,45%	-0,04%		
EDC Asset Management	EDC Investment Corporation	FCP ECOBANK UEMOA DIVERSIFIE	D	5 000	6 767,00	14/11/2018	6 665,00	21/11/2018	19/09/2007	33,30%	-1,51%		
		FCP ECOBANK UEMOA OBLIGATAIRE	OMLT	20 000 000	21 005 260,00	14/11/2018	21 024 875,00	21/11/2018	01/01/2018	5,12%	0,09%		
		FCP ECOBANK UEMOA RENDEMENT	OMLT	1 000 000	1 395 060,00	14/11/2018	1 389 789,00	21/11/2018	10/10/2007	38,98%	-0,38%		
		FCP ECOBANK ACTIONS UEMOA	A	5 000	2 900,00	14/11/2018	2 844,00	21/11/2018	20/04/2016	-43,12%	-1,93%		
BRIDGE ASSET MANAGEMENT	BRIDGE SECURITIES	FCP BRIDGE INSTITUTIONNEL	DIVERSIFIE	25 000 000	25 115 331,42	16/02/2018	25 123 507,60	23/02/2018	02/11/2017	0,49%	0,03%		
		FCPE ORANGE MALI	D	10 000	22 194,77	14/11/2018	22 177,44	21/11/2018	03/09/2012	121,77%	-0,08%		
ATTJARI ASSET MANAGEMENT	SGI AFRICAINE DE BOURSE	ATTJARI OBLIG	OMLT	10000	12229,88	16/11/2018	12235,19	23/11/2018	13/07/2012	22,35%	0,04%		
		ATTJARI LIQUIDITE	OCT	10000	11272,16	16/11/2018	11284,22	23/11/2018	30/08/2013	12,84%	0,11%		
		ATTJARI HORIZON	OMLT	10000	12378,44	16/11/2018	12382,85	23/11/2018	30/08/2013	23,83%	0,04%		
		ATTJARI ACTIONS	A	10000	7958,55	16/11/2018	7926,59	23/11/2018	21/05/2015	-20,73%	-0,40%		
		ATTJARI DIVERSIFIE	D	10000	11154,07	16/11/2018	11132,63	23/11/2018	21/05/2015	11,33%	-0,19%		
		ATTJARI INVEST	OMLT	10000	11403,31	16/11/2018	11413,6	23/11/2018	21/07/2016	14,14%	0,09%		
		ATTJARI PATRIMOINE	OMLT	10000	11453,93	16/11/2018	11 462,55	23/11/2018	21/07/2016	14,63%	0,08%		
		FCP CNRA	D	2 500	4 308,00	30/06/2015	3 133,00	14/08/2015	29/10/2013	25,32%	-27,27%		
FCP KARIMA ETHIOUE	D	1 000	1 366,00	03/07/2015	1 458,00	03/08/2015	22/05/2013	45,80%	6,73%				