

| | |
|--------------------|---------------|
| BRVM 10 | 161,28 |
| Variation Jour | ↓ -0,82 % |
| Variation annuelle | ↓ -26,57 % |



BULLETTIN OFFICIEL DE LA COTE

N° 235

jeudi 13 décembre 2018

Site : www.brvm.org

| | |
|-----------------------|---------------|
| BRVM Composite | 170,24 |
| Variation Jour | ↓ -0,38 % |
| Variation annuelle | ↓ -29,96 % |

Evolution des indices

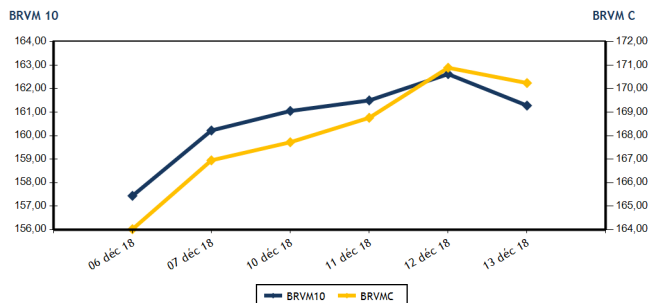

Volumes et valeurs transigés

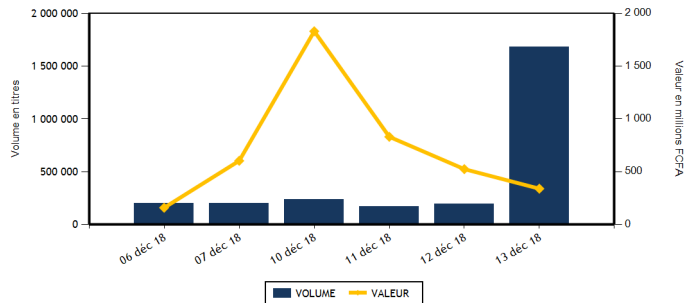

| Actions | Niveau | Evol. Jour |
|---------------------------------|-------------------|------------|
| Capitalisation boursière (FCFA) | 4 788 142 032 180 | -0,38 % |
| Volume échangé | 1 679 889 | 773,98 % |
| Valeur transigée (FCFA) | 335 880 439 | -32,86 % |
| Nombre de titres transigés | 38 | 0,00 % |
| Nombre de titres en hausse | 7 | -58,82 % |
| Nombre de titres en baisse | 18 | 63,64 % |
| Nombre de titres inchangés | 13 | 30,00 % |

PLUS FORTES HAUSSES

| Titres | Cours | Evol. Jour | Evol. annuelle |
|---------------------------|-------|------------|----------------|
| SERVAIR ABIDJAN CI (ABJC) | 1 235 | 7,39 % | -38,25 % |
| BANK OF AFRICA CI (BOAC) | 2 880 | 7,26 % | -41,22 % |
| FILTISAC CI (FTSC) | 1 780 | 7,23 % | -63,86 % |
| CFAO MOTORS CI (CFAC) | 550 | 6,80 % | 39,24 % |
| SITAB CI (STBC) | 1 595 | 6,33 % | -55,69 % |

INDICES SECTORIELS

| Base = 100 au 14 juin 1999 | Nombre de sociétés | Valeur | Evol. Jour | Evol. annuelle | Volume | Valeur | PER moyen |
|--------------------------------|--------------------|--------|------------|----------------|-----------|-------------|-----------|
| BRVM - INDUSTRIE | 12 | 53,79 | 0,41 % | -47,78 % | 18 328 | 31 400 700 | 15,87 |
| BRVM - SERVICES PUBLICS | 4 | 522,54 | -0,77 % | -25,93 % | 22 320 | 124 128 430 | 16,76 |
| BRVM - FINANCES | 14 | 63,67 | -0,17 % | -27,28 % | 1 591 890 | 96 884 079 | 6,54 |
| BRVM - TRANSPORT | 2 | 486,48 | 0,00 % | -59,55 % | 335 | 666 695 | 8,28 |
| BRVM - AGRICULTURE | 5 | 123,29 | -1,24 % | -32,80 % | 13 860 | 46 287 570 | 8,44 |
| BRVM - DISTRIBUTION | 7 | 238,87 | 0,86 % | -29,84 % | 32 766 | 36 446 665 | 14,60 |
| BRVM - AUTRES SECTEURS | 1 | 209,76 | -2,86 % | -5,56 % | 390 | 66 300 | 2,61 |
| BRVM - PETITES CAPITALISATIONS | - | - | - | - | - | - | - |

| Obligations | Niveau | Evol. Jour |
|---------------------------------|-------------------|------------|
| Capitalisation boursière (FCFA) | 3 286 248 447 721 | -0,05 % |
| Volume échangé | 460 | -80,56 % |
| Valeur transigée (FCFA) | 2 760 000 | -88,33 % |
| Nombre de titres transigés | 1 | -75,00 % |
| Nombre de titres en hausse | 0 | -100,00 % |
| Nombre de titres en baisse | 1 | 0,00 % |
| Nombre de titres inchangés | 0 | -100,00 % |

PLUS FORTES BAISES

| Titres | Cours | Evol. Jour | Evol. annuelle |
|-------------------------------|-------|------------|----------------|
| SAFCA CI (SAFC) | 5 180 | -7,50 % | -52,48 % |
| CIE CI (CIEC) | 1 300 | -6,47 % | -38,10 % |
| NEI-CEDA CI (NEIC) | 235 | -6,00 % | 535,14 % |
| TOTAL CI (TTLC) | 1 150 | -5,74 % | -58,63 % |
| BANK OF AFRICA SENEGAL (BOAS) | 1 700 | -5,29 % | -32,00 % |

| Indicateurs | 1er et 2è Comp. | BRVM PC |
|-------------------------------------|-----------------|---------|
| PER moyen du marché | 11,01 | |
| Taux de rendement moyen du marché | 8,07 | |
| Taux de rentabilité moyen du marché | 8,48 | |
| Nombre de sociétés cotées | 45 | |
| Nombre de lignes obligataires | 42 | |
| Volume moyen annuel par séance | 5 810,00 | |
| Valeur moyenne annuelle par séance | 9 767 343,42 | |

| Indicateurs | 1er et 2è Comp. | BRVM PC |
|----------------------------------|-----------------|---------|
| Ratio moyen de liquidité | 43,69 | |
| Ratio moyen de satisfaction | 92,38 | |
| Ratio moyen de tendance | 211,45 | |
| Ratio moyen de couverture | 47,29 | |
| Taux de rotation moyen du marché | 0,17 | |
| Prime de risque du marché | 3,08 | |
| Nombre de SGI participantes | 26 | |

Définitions

Volume moyen annuel par séance = Valeur annuelle échangée / nombre de séances
 Valeur moyenne annuelle par séance = Valeur annuelle échangée / nombre de séances
 Ratio moyen de liquidité = Moyenne des ratios de liquidité (Titres échangés / Volume des ordres de vente)
 Ratio moyen de satisfaction = Moyenne des ratios de satisfaction (Titres échangés / Volume des ordres d'achat)
 Ratio moyen de tendance = Moyenne des ratios de tendance (Volume des ordres d'achat / Volume des ordres de vente)
 Ratio moyen de couverture = Moyenne des ratios de couverture (Volume des ordres de vente / Volume des ordres d'achat)

Taux moyen de rotation = moyenne des taux de rotation des actions cotées (volume transigé / capi flottante)
 PER moyen du marché = moyenne des PER des actions cotées ayant un PER positif
 Taux de rendement moyen = moyenne des taux de rendement des actions cotées ayant distribué un dividende
 Taux de rentabilité moyen = moyenne des taux de rentabilité des actions cotées
 Prime de risque du marché = (1 / le PER moyen du marché) - le taux de référence actuel des emprunts d'Etat



MARCHE DES ACTIONS

| Symbole | Titre | Cours Précédent | Cours du jour | | Variation jour | Séance de cotation | | Cours Référence | Variation de l'année précédente | Dernier dividende payé | | Rdt. Net | PER |
|-----------------------------------|--------------------------------|-----------------|---------------|--------|----------------|--------------------|--------------------|-----------------|---------------------------------|------------------------|-------------|----------|--------------|
| | | | Ouv. | Clôt. | | Volume | Valeur | | | Montant net | Date | | |
| SECTEUR - INDUSTRIE | | 53,79 | points | | ↑ | | | | 0,41 % | | | | |
| CABC | SICABLE CI | 940 | NC | NC | 0,00 % | | | 940 | -14,93 % | 100,00 | 31-mai-18 | 10,64 % | 5,68 |
| FTSC | FILTISAC CI | 1 660 | 1 660 | 1 780 | 7,23 % | 15 410 | 24 381 800 | 1 780 | -63,86 % | 161,27 | 16-août-18 | 9,06 % | 10,07 |
| NEIC | NEI-CEDA CI | 250 | 235 | 235 | -6,00 % | 402 | 94 470 | 235 | 535,14 % | 9,00 | 28-juin-01 | | 5,93 |
| NTLC | NESTLE CI | 875 | 875 | 870 | -0,57 % | 140 | 122 040 | 870 | -54,21 % | 31,50 | 12-août-11 | | |
| SEMC | CROWN SIEM CI | 12 700 | NC | NC | 0,00 % | | | 12 700 | -8,47 % | 676,80 | 29-sept.-17 | 5,33 % | 53,47 |
| SIVC | AIR LIQUIDE CI | 465 | NC | NC | 0,00 % | | | 465 | 16,25 % | 63,00 | 29-sept.-17 | 13,55 % | |
| SLBC | SOLIBRA CI | 56 000 | NC | NC | 0,00 % | | | 56 000 | -55,20 % | 2 322,00 | 14-juin-18 | 4,15 % | 21,69 |
| SMBC | SMB CI | 19 000 | 19 000 | 19 000 | 0,00 % | 140 | 2 660 000 | 19 000 | 149,34 % | 450,00 | 29-août-18 | 2,37 % | 4,93 |
| STBC | SITAB CI | 1 500 | 1 500 | 1 595 | 6,33 % | 6 | 9 475 | 1 595 | -55,69 % | 206,20 | 19-juin-17 | 12,93 % | |
| TTRC | TRITURAF CI-Ste en Liquidation | 490 | SP | SP | 0,00 % | | | 490 | 0,00 % | 1 440,00 | 19-juil.-02 | | |
| UNLC | UNILEVER CI | 6 340 | 6 340 | 6 340 | 0,00 % | 21 | 133 140 | 6 340 | -25,41 % | 1 233,00 | 9-juil.-12 | | |
| UNXC | UNIWAX CI | 1 895 | 1 920 | 1 800 | -5,01 % | 2 209 | 3 999 775 | 1 800 | -57,85 % | 173,70 | 13-juil.-18 | 9,65 % | 9,31 |
| TOTAL | | | | | | 18 328 | 31 400 700 | | | | | | 15,87 |
| SECTEUR - SERVICES PUBLICS | | 522,54 | points | | ↓ | | | | -0,77 % | | | | |
| CIEC | CIE CI | 1 390 | 1 345 | 1 300 | -6,47 % | 2 002 | 2 641 700 | 1 300 | -38,10 % | 31,95 | 20-juil.-18 | 2,46 % | 36,64 |
| ONTBF | ONATEL BF | 3 850 | 3 800 | 3 850 | 0,00 % | 17 017 | 64 955 780 | 3 850 | -19,46 % | 363,96 | 6-juin-18 | 9,45 % | 9,26 |
| SDCC | SODE CI | 3 845 | 3 835 | 3 800 | -1,17 % | 65 | 247 350 | 3 800 | -35,70 % | 270,00 | 29-août-18 | 7,11 % | 12,56 |
| SNTS | SONATEL SN | 17 500 | 17 400 | 17 390 | -0,63 % | 3 236 | 56 283 600 | 17 390 | -26,00 % | 1 500,00 | 23-mai-18 | 8,63 % | 8,60 |
| TOTAL | | | | | | 22 320 | 124 128 430 | | | | | | 16,76 |
| SECTEUR - FINANCES | | 63,67 | points | | ↓ | | | | -0,17 % | | | | |
| BICC | BICI CI | 7 955 | NC | NC | 0,00 % | | | 7 955 | -6,30 % | 213,56 | 2-juil.-18 | 2,68 % | 14,28 |
| BOAB | BANK OF AFRICA BN | 3 000 | 2 900 | 3 000 | 0,00 % | 3 512 | 10 331 755 | 3 000 | -59,73 % | 407,00 | 15-mai-18 | 13,57 % | 4,08 |
| BOABF | BANK OF AFRICA BF | 2 995 | 3 100 | 3 100 | 3,51 % | 1 403 | 4 322 260 | 3 100 | -56,64 % | 358,00 | 7-mai-18 | 11,55 % | 4,53 |
| BOAC | BANK OF AFRICA CI | 2 685 | 2 700 | 2 880 | 7,26 % | 1 568 | 4 317 910 | 2 880 | -41,22 % | 295,00 | 6-juin-18 | 10,24 % | 5,31 |
| BOAM | BANK OF AFRICA ML | 2 045 | 1 995 | 1 950 | -4,65 % | 1 070 | 2 143 600 | 1 950 | -62,50 % | 290,00 | 31-mai-18 | 14,87 % | 4,00 |
| BOAN | BANK OF AFRICA NG | 2 600 | 2 600 | 2 685 | 3,27 % | 1 836 | 4 866 600 | 2 685 | -45,76 % | 379,00 | 31-mai-18 | 14,12 % | 4,79 |
| BOAS | BANK OF AFRICA SENEGAL | 1 795 | 1 795 | 1 700 | -5,29 % | 2 624 | 4 665 500 | 1 700 | -32,00 % | 160,00 | 2-mai-18 | 9,41 % | 4,03 |
| CBIBF | CORIS BANK INTERNATIONAL | 8 010 | 8 000 | 8 000 | -0,12 % | 1 836 | 14 111 510 | 8 000 | -20,00 % | 336,00 | 5-juil.-18 | 4,20 % | 13,08 |
| ECOC | ECOBANK COTE D'IVOIRE | 20 000 | 19 850 | 20 000 | 0,00 % | 216 | 4 273 060 | 20 000 | -32,61 % | 1 844,00 | 22-juin-18 | 9,22 % | 8,29 |
| ETIT | ECOBANK TRANS. INCORP. TG | 18 | 18 | 18 | 0,00 % | 1 575 193 | 27 868 474 | 18 | 5,88 % | 1,21 | 28-avr.-17 | 6,71 % | 2,56 |
| NSBC | NSIA BANQUE COTE D'IVOIRE | 5 965 | 5 550 | 5 955 | -0,17 % | 81 | 469 800 | 5 955 | -38,35 % | 466,10 | 25-juin-18 | 7,83 % | 7,06 |
| SAFC | SAFCA CI | 5 600 | 5 180 | 5 180 | -7,50 % | 1 | 5 180 | 5 180 | -52,48 % | 576,00 | 29-juil.-11 | | |
| SGBC | SGB CI | 9 995 | 9 995 | 9 800 | -1,95 % | 1 774 | 17 644 255 | 9 800 | -15,15 % | 585,00 | 17-juil.-18 | 5,97 % | 7,69 |
| SIBC | SOCIETE IVOIRIENNE DE BANQUE | 2 400 | 2 420 | 2 400 | 0,00 % | 776 | 1 864 175 | 2 400 | -29,41 % | 189,00 | 8-juin-18 | 7,88 % | 5,33 |
| TOTAL | | | | | | 1 591 890 | 96 884 079 | | | | | | 6,54 |
| SECTEUR - TRANSPORT | | 486,48 | points | | → | | | | 0,00 % | | | | |
| SDSC | BOLLORE | 2 000 | 1 940 | 2 000 | 0,00 % | 332 | 659 200 | 2 000 | -59,92 % | 182,00 | 30-mai-18 | 9,10 % | 8,28 |
| SVOC | MOVIS CI | 2 500 | 2 495 | 2 500 | 0,00 % | 3 | 7 495 | 2 500 | -22,00 % | 270,00 | 5-juil.-99 | | |
| TOTAL | | | | | | 335 | 666 695 | | | | | | 8,28 |

MARCHE DES ACTIONS

| Symbole | Titre | Cours Précédent | Cours du jour | | Variation jour | Séance de cotation | | Cours Référence | Variation de l'année précédente | Dernier dividende payé | | Rdt. Net | PER |
|-----------------------------------|----------------------|-----------------|---------------|---------|----------------|--------------------|--------------------|-----------------|---------------------------------|------------------------|-------------|----------|--------------|
| | | | Ouv. | Clôt. | | Volume | Valeur | | | Montant net | Date | | |
| SECTEUR - AGRICULTURE | | 123,29 | points | | ↓ | -1,24 % | | | | | | | |
| PALC | PALM CI | 2 150 | 2 100 | 2 090 | -2,79 % | 32 | 67 170 | 2 090 | -62,00 % | 253,47 | 24-sept.-18 | 12,13 % | 3,71 |
| SCRC | SUCRIVOIRE | 940 | 945 | 900 | -4,26 % | 204 | 183 780 | 900 | -21,05 % | 72,00 | 28-sept.-18 | 8,00 % | 5,61 |
| SICC | SICOR CI | 3 600 | NC | NC | 0,00 % | | | 3 600 | -8,86 % | 1 919,00 | 25-sept.-00 | | 21,48 |
| SOGC | SOGB CI | 2 250 | 2 200 | 2 220 | -1,33 % | 243 | 539 360 | 2 220 | -47,14 % | 432,00 | 23-juil.-18 | 19,46 % | 4,60 |
| SPHC | SAPH CI | 3 435 | 3 425 | 3 435 | 0,00 % | 13 381 | 45 497 260 | 3 435 | 10,99 % | 78,00 | 27-sept.-18 | 2,27 % | 6,83 |
| TOTAL | | | | | | 13 860 | 46 287 570 | | | | | | 8,44 |
| SECTEUR - DISTRIBUTION | | 238,87 | points | | ↑ | 0,86 % | | | | | | | |
| ABJC | SERVAIR ABIDJAN CI | 1 150 | 1 235 | 1 235 | 7,39 % | 580 | 716 300 | 1 235 | -38,25 % | 98,97 | 20-juin-18 | 8,01 % | 13,58 |
| BNBC | BERNABE CI | 2 095 | 2 095 | 2 095 | 0,00 % | 180 | 377 100 | 2 095 | -32,42 % | 63,00 | 25-juil.-18 | 3,01 % | 6,54 |
| CFAC | CFAO MOTORS CI | 515 | 515 | 550 | 6,80 % | 1 344 | 723 660 | 550 | 39,24 % | 9,90 | 27-juil.-18 | 1,80 % | 24,53 |
| PRSC | TRACTAFRIC MOTORS CI | 124 995 | 123 990 | 123 990 | -0,80 % | 1 | 123 990 | 123 990 | -57,04 % | 3 839,00 | 31-août-18 | 3,10 % | 29,06 |
| SHEC | VIVO ENERGY CI | 900 | 900 | 900 | 0,00 % | 4 082 | 3 699 690 | 900 | 0,00 % | 42,86 | 23-juil.-18 | 4,76 % | 11,33 |
| TTLC | TOTAL CI | 1 220 | 1 200 | 1 150 | -5,74 % | 25 264 | 29 064 200 | 1 150 | -58,63 % | 103,45 | 28-sept.-18 | 9,00 % | 6,95 |
| TTLS | TOTAL SN | 1 300 | 1 325 | 1 300 | 0,00 % | 1 315 | 1 741 725 | 1 300 | -31,58 % | 56,25 | 27-juil.-18 | 4,33 % | 10,19 |
| TOTAL | | | | | | 32 766 | 36 446 665 | | | | | | 14,60 |
| AUTRES SECTEURS | | 209,76 | points | | ↓ | -2,86 % | | | | | | | |
| STAC | SETAO CI | 175 | 170 | 170 | -2,86 % | 390 | 66 300 | 170 | -5,56 % | | | | 2,61 |
| TOTAL | | | | | | 390 | 66 300 | | | | | | 2,61 |
| TOTAL - Marché des actions | | | | | | 1 679 889 | 335 880 439 | | | | | | |

MARCHE DES DROITS

| Symbole | Titre | Cours Précédent | Cours du jour | | Variation jour | Séance de cotation | | Cours Référence | Variation depuis l'origine | Parité | Periode de négociation | |
|----------------------------------|-------|-----------------|---------------|-------|----------------|--------------------|--------|-----------------|----------------------------|--------|------------------------|-----|
| | | | Ouv. | Clôt. | | Volume | Valeur | | | | Début | fin |
| TOTAL | | | | | | | | | | | | |
| TOTAL - Marché des droits | | | | | | | | | | | | |

TROISIEME COMPARTIMENT - BRVM PETITES CAPITALISATIONS

| Symbole | Titre | Cours Précédent | Cours du jour | | Variation jour | Séance de cotation | | Cours Référence | Variation depuis l'origine |
|--|-------|-----------------|---------------|-------|----------------|--------------------|--------|-----------------|----------------------------|
| | | | Ouv. | Clôt. | | Volume | Valeur | | |
| TOTAL | | | | | | | | | |
| TOTAL - 3ème Compartiment - BRVM PC | | | | | | | | | |

Légende:
 (d) Ex-dividende
 Cours du jour: Ouv.: Ouverture Clôt.: Clôture Moy.: Moyen
 Mentions: NC: Non Coté Ex-c: Ex-coupon Ex-d: Ex-droit SP: Suspendu Val-T: Valeur Théorique
 PER = Cours / BNPA selon les données disponibles Rdt. Net: Rendement net (DNPA / Cours)
 Comp.: 1 - Premier Compartiment 2 - Second Compartiment 3 - Compartiment de croissance
 Ratio de liquidité = Titres échangés / Volume des ordres de vente
 : Progression de l'indice sectoriel : Stabilité de l'indice sectoriel : Recul de l'indice sectoriel

MARCHE DES OBLIGATIONS

| Symbole | Titre | Valeur nominale | Cours Précédent | Cours du jour | Cours Référence | Séance de cotation | Coupon couru | Coupon d'intérêt | Montant net | Eché. | Type Amort |
|---------------------------------------|----------------------------------|-----------------|-----------------|---------------|-----------------|--------------------|--------------|------------------|-------------|-------------|------------|
| | | | | | | Volume | Valeur | Période | | | |
| OBLIGATIONS D'ETAT | | | | | | | | | | | |
| EOM.01 | ETAT DU MALI 6.20% 2016-2023 | 8 333 | 8 333 | NC | 8 333 | | 288,76 | A | 516,65 | 23-mai-19 | ACD |
| EOM.02 | Etat du Mali 6.50% 2017-2024 | 10 000 | 10 000 | NC | 10 000 | | 422,05 | A | 650,00 | 20-avr.-19 | AC |
| EOS.04 | ETAT SENEGAL 6.70% 2012-2019 (*) | 4 000 | 4 000 | NC | 4 000 | | 267,27 | A | 268,00 | 14-déc.-18 | ACD |
| EOS.05 | ETAT SENEGAL 6.50% 2013-2023 | 10 000 | 10 000 | NC | 10 000 | | 241,98 | S | 325,00 | 29-janv.-19 | ACD |
| EOS.06 | ETAT SENEGAL 6.50% 2014-2021 | 6 000 | 6 150 | 6 000 | 6 000 | 460 | 2 760 000 | S | 227,50 | 27-mai-19 | ACD |
| EOS.07 | ETAT SENEGAL 6.30% 2015-2025 | 10 000 | 10 000 | NC | 10 000 | | 31,58 | S | 317,59 | 25-mai-19 | ACD |
| TPBF.03 | TPBF 6,50% 2013-2020 | 10 000 | 10 000 | NC | 10 000 | | 25,14 | S | 325,00 | 29-mai-19 | ACD |
| TPBF.04 | TPBF 6.50% 2017-2027 | 10 000 | 10 000 | NC | 10 000 | | 240,41 | S | 327,67 | 31-janv.-19 | ACD |
| TPBF.05 | TPBF 6,50% 2017-2024 | 10 000 | 10 000 | NC | 10 000 | | 296,58 | S | 325,00 | 29-déc.-18 | ACD |
| TPBF.06 | TPBF 6.50% 2018-2025 | 10 000 | 10 000 | NC | 10 000 | | 14,25 | S | 324,11 | 5-juin-19 | ACD |
| TPBJ.01 | TPBJ 6.50% 2017-2027 | 10 000 | 10 000 | NC | 10 000 | | 445,21 | A | 650,00 | 7-avr.-19 | ACD |
| TPBJ.02 | TPBJ 6.50% 2018-2025 | 10 000 | 10 000 | NC | 10 000 | | 25,14 | S | 325,00 | 29-mai-19 | AC |
| TPCI.016 | TPCI 6.55% 2014-2022 | 10 000 | 10 000 | NC | 10 000 | | 371,47 | A | 655,00 | 20-mai-19 | ACD |
| TPCI.017 | TPCI 3% 2014-2024 | 10 000 | 10 000 | NC | 10 000 | | 145,08 | S | 150,00 | 19-déc.-18 | ACD |
| TPCI.018 | TPCI 5.85% 2014-2021 | 10 000 | 10 000 | NC | 10 000 | | 282,91 | S | 292,50 | 19-déc.-18 | ACD |
| TPCI.019 | TPCI 5.99% 2015-2025 | 10 000 | 10 000 | NC | 10 000 | | 349,55 | A | 599,00 | 14-mai-19 | ACD |
| TPCI.020 | TPCI 5.85% 2015-2022 | 10 000 | 10 000 | NC | 10 000 | | 110,89 | S | 292,50 | 5-avr.-19 | ACD |
| TPCI.021 | TPCI 6% 2016-2028 | 10 000 | 9 865 | NC | 9 865 | | 409,32 | A | 600,00 | 8-avr.-19 | ACD |
| TPCI.022 | TPCI 5.90% 2016-2026 | 10 000 | 9 950 | NC | 9 950 | | 292,58 | A | 590,00 | 15-juin-19 | ACD |
| TPCI.023 | TPCI 5.90% 2016-2026 | 10 000 | 10 000 | NC | 10 000 | | 42,03 | A | 590,00 | 17-nov.-19 | ACD |
| TPCI.024 | TPCI 6.25% 2017-2029 | 10 000 | 10 000 | NC | 10 000 | | 127,06 | S | 312,50 | 31-mars-19 | ACD |
| TPCI.025 | TPCI 5,95% 2017-2024 A | 10 000 | 10 000 | NC | 10 000 | | 81,73 | S | 297,50 | 24-avr.-19 | ACD |
| TPCI.026 | TPCI 5,95% 2017-2024 B | 10 000 | 10 000 | NC | 10 000 | | 54,24 | S | 297,50 | 10-mai-19 | ACD |
| TPTG.01 | TPTG 6,90% 2018-2023 | 10 000 | 9 995 | NC | 9 995 | | 262,50 | S | 345,00 | 26-janv.-19 | AC |
| TOTAL | | | | | | 460 | 2 760 000 | | | | |
| OBLIGATIONS REGIONALES | | | | | | | | | | | |
| BIDC.03 | BIDC-EBID 6.50% 2014-2021 | 10 000 | 10 000 | NC | 10 000 | | 136,46 | S | 325,00 | 28-mars-19 | ACD |
| BIDC.04 | BIDC-EBID 6.10% 2017-2027 | 10 000 | 10 000 | NC | 10 000 | | 300,82 | A | 610,00 | 16-juin-19 | ACD |
| BOAD.011 | BOAD 5.95% 2012-2019 | 10 000 | 9 950 | NC | 9 950 | | 459,70 | A | 595,00 | 6-mars-19 | ACD |
| BOAD.012 | BOAD 5.95% 2014-2021 | 10 000 | 9 999 | NC | 9 999 | | 573,81 | A | 595,00 | 26-déc.-18 | ACD |
| CRRH.01 | CRRH-UEMOA 6.10% 2012-2022 | 10 000 | 10 000 | NC | 10 000 | | 202,23 | S | 305,00 | 13-févr.-19 | AC |
| CRRH.02 | CRRH-UEMOA 6.10% 2012-2024 | 10 000 | 10 000 | NC | 10 000 | | 246,98 | S | 305,00 | 17-janv.-19 | AC |
| CRRH.03 | CRRH-UEMOA 6% 2013-2023 | 10 000 | 10 000 | NC | 10 000 | | 79,12 | S | 300,00 | 26-avr.-19 | AC |
| CRRH.04 | CRRH-UEMOA 6% 2014-2024 | 10 000 | 9 950 | NC | 9 950 | | 272,13 | S | 300,00 | 30-déc.-18 | AC |
| CRRH.05 | CRRH-UEMOA 5.85% 2015-2025 | 10 000 | 10 000 | NC | 10 000 | | 259,64 | S | 294,90 | 4-janv.-19 | AC |
| CRRH.06 | CRRH-UEMOA 5.85% 2016-2026 | 10 000 | 9 592 | NC | 9 592 | | 259,12 | S | 292,50 | 3-janv.-19 | ACD |
| CRRH.07 | CRRH-UEMOA 5.95% 2017-2029 | 9 167 | 9 528 | NC | 9 528.18 | | 40,95 | S | 285,10 | 17-mai-19 | AC |
| SHAF.03 | SHELTER AFRIQUE 6.6% 2014-2021 | 5 000 | 5 000 | NC | 5 000 | | 96,74 | S | 166,36 | 28-févr.-19 | ACD |
| TOTAL | | | | | | 0 | 0 | | | | |
| OBLIGATIONS PIVEES | | | | | | | | | | | |
| ORGT.01 | ORAGROUP 6.75% 2013-2019 | 10 000 | 10 000 | NC | 10 000 | | 16,69 | S | 337,50 | 4-juin-19 | ACD |
| SIFC.01 | SIFCA 6.90% 2013-2021 | 10 000 | 10 000 | NC | 10 000 | | 235,28 | A | 676,20 | 8-août-19 | ACD |
| TOTAL | | | | | | 0 | 0 | | | | |
| SUKUK ET TITRES ASSIMILES | | | | | | | | | | | |
| SUKCI.S1 | SUKUK CI 5.75% 2015-2020 | 10 000 | 9 990 | NC | 9 990 | | 268,33 | S | 292,29 | 28-déc.-18 | AC |
| SUKCI.S2 | SUKUK CI 5.75% 2016-2023 | 10 000 | 10 000 | NC | 10 000 | | 154,93 | S | 289,10 | 7-mars-19 | ACD |
| SUKSN.S2 | SUKUK SN 6% 2016-2026 | 10 000 | 10 000 | NC | 10 000 | | 233,33 | S | 306,67 | 26-janv.-19 | ACD |
| SUKTG.S1 | SUKUK TG 6.5% 2016-2026 | 10 000 | 10 000 | NC | 10 000 | | | S | | 17-févr.-19 | ACD |
| TOTAL | | | | | | 0 | 0 | | | | |
| TOTAL - Marché des obligations | | | | | | 460 | 2 760 000 | | | | |

Légende :
 (*) Ex-Coupon couru (##) Cours de référence amorti / Coupon couru Ex-c (**) Ex-marge de profits
 Cours du jour: Ouv.: Ouverture Clôt.: Clôture Moy.: Moyen
 Type Amort: Type d'Amortissement IF: In Fine AC: Amortissement Constant AD: Amortissement Dégressif ACD: Amortissement Constant Différé
 Période: Périodicité de paiement des coupons A: Annuelle S: Semestrielle T: Trimestrielle
 Eché.: Échéance de paiement des intérêts
 Mentions: NC: Non Coté Ex-c: Ex-coupon ou Ex-droit SP: Suspendu

INFORMATIONS

OPERATIONS EN COURS

| Emetteur | Opération |
|---------------|---|
| ECOBANK CI | Fractionnement des actions à raison de cinq (5) actions nouvelles pour une (1) action ancienne le 27/12/2018 |
| CROWN SIEM CI | Fractionnement des actions à raison de quarante (40) actions nouvelles pour une (1) action ancienne le 20/12/2018 |
| SAFCA CI | Fractionnement des actions à raison de vingt - cinq (25) actions nouvelles pour une (1) action ancienne le 24/12/2018 |
| TPCI | Emprunt obligataire "TPCI 6,00% 2018-2026" - Première cotation le 14/12/2018 |
| TPCI | Emprunt obligataire "TPCI 6,00% 2017-2025" - Première cotation le 14/12/2018 |

AVIS

| Entité | N° | Nature | Objet |
|--------|----|--------|-------|
|--------|----|--------|-------|

COMMUNIQUES

| Emetteur | N° | Nature | Objet |
|-------------------|------------|--|--|
| UNILEVER CI | 20181213-1 | Rapport d'activités du troisième trimestre | Rapport d'activités du 3ème trimestre 2018 - UNILEVER CI |
| BANK OF AFRICA ML | 20181213 | Rapport d'activités du troisième trimestre | Rapport d'activités du 3ème trimestre 2018 - BOA MALI |

QUANTITES RESIDUELLES

MARCHE DES ACTIONS

| Symbole | Titre | Quantité résiduelle à l'achat | Cours Achat / Vente | | Quantité résiduelle à la vente | Cours de Référence | |
|---------|--------------------------------|-------------------------------|---------------------|---|--------------------------------|--------------------|---------|
| ABJC | SERVAIR ABIDJAN CI | 3 | 1,215 | / | 1,235 | 190 | 1 235 |
| BICC | BICI CI | 12 | 7,360 | / | 7,600 | 5 | 7 955 |
| BNBC | BERNABE CI | 20 | 1,950 | / | 2,095 | 3 081 | 2 095 |
| BOAB | BANK OF AFRICA BN | 96 | 2,900 | / | 3,000 | 1 532 | 3 000 |
| BOABF | BANK OF AFRICA BF | 42 | 3,100 | / | 3,200 | 10 | 3 100 |
| BOAC | BANK OF AFRICA CI | 306 | 2,705 | / | 2,880 | 172 | 2 880 |
| BOAM | BANK OF AFRICA ML | 864 | 1,950 | / | 2,045 | 484 | 1 950 |
| BOAN | BANK OF AFRICA NG | 700 | 2,685 | / | 2,775 | 710 | 2 685 |
| BOAS | BANK OF AFRICA SENEGAL | 10 | 1,695 | / | 1,700 | 2 588 | 1 700 |
| CABC | SICABLE CI | 20 | 900 | / | 925 | 1 935 | 940 |
| CBIBF | CORIS BANK INTERNATIONAL | 200 | 7,500 | / | 8,000 | 504 | 8 000 |
| CFAC | CFAO MOTORS CI | 100 | 550 | / | | | 550 |
| CIEC | CIE CI | 100 | 1,290 | / | 1,300 | 2 972 | 1 300 |
| ECOC | ECOBANK COTE D'IVOIRE | 21 | 19,600 | / | 20,000 | 322 | 20 000 |
| ETIT | ECOBANK TRANS. INCORP. TG | 100 000 | 17 | / | 18 | 537 | 18 |
| FTSC | FILTISAC CI | | | / | 1,780 | 6 | 1 780 |
| NEIC | NEI-CEDA CI | | | / | Marché | 11 038 | 235 |
| NSBC | NSIA BANQUE COTE D'IVOIRE | 108 | 5,550 | / | 5,955 | 62 | 5 955 |
| NTLC | NESTLE CI | 3 | 810 | / | 870 | 43 | 870 |
| ONTBF | ONATEL BF | 1 488 | 3,810 | / | 3,850 | 5 760 | 3 850 |
| PALC | PALM CI | 3 | 2,050 | / | 2,090 | 2 322 | 2 090 |
| PRSC | TRACTAFRIC MOTORS CI | | | / | 123,500 | 1 | 123 990 |
| SAFC | SAFCA CI | | | / | Marché | 208 | 5 180 |
| SCRC | SUCRIVOIRE | 1 080 | 900 | / | 945 | 671 | 900 |
| SDCC | SODE CI | 23 | 3,750 | / | 3,800 | 58 | 3 800 |
| SDSC | BOLLORE | 20 | 1,940 | / | 2,000 | 508 | 2 000 |
| SEMC | CROWN SIEM CI | | | / | 12,700 | 25 | 12 700 |
| SGBC | SGB CI | 65 | 9,500 | / | 9,700 | 750 | 9 800 |
| SHEC | VIVO ENERGY CI | 20 | 890 | / | 900 | 2 567 | 900 |
| SIBC | SOCIETE IVOIRIENNE DE BANQUE | 25 | 2,395 | / | 2,400 | 721 | 2 400 |
| SICC | SICOR CI | 1 | 3,605 | / | | | 3 600 |
| SIVC | AIR LIQUIDE CI | 10 | 435 | / | 460 | 20 | 465 |
| SLBC | SOLIBRA CI | 5 | 56,000 | / | 57,600 | 11 | 56 000 |
| SMBC | SMB CI | 265 | 19,005 | / | 19,250 | 1 | 19 000 |
| SNTS | SONATEL SN | 76 | 17,000 | / | 17,390 | 820 | 17 390 |
| SOGC | SOGB CI | | | / | 2,220 | 348 | 2 220 |
| SPHC | SAPH CI | 30 | 3,210 | / | 3,435 | 1 716 | 3 435 |
| STAC | SETAO CI | 113 | 170 | / | 175 | 3 444 | 170 |
| STBC | SITAB CI | | | / | 1,595 | 1 115 | 1 595 |
| SVOC | MOVIS CI | | | / | 2,500 | 130 | 2 500 |
| TTLC | TOTAL CI | | | / | 1,150 | 2 808 | 1 150 |
| TTLS | TOTAL SN | 10 | 1,325 | / | 1,395 | 175 | 1 300 |
| TTRC | TRITURAF CI-Ste en Liquidation | | | / | | | 490 |
| UNLC | UNILEVER CI | | | / | 6,300 | 321 | 6 340 |
| UNXC | UNIWAX CI | 30 | 1,760 | / | 1,800 | 2 710 | 1 800 |

QUANTITES RESIDUELLES

MARCHE DES DROITS

| Symbole | Titre | Quantité résiduelle à l'achat | Cours Achat / Vente | Quantité résiduelle à la vente | Cours de Référence |
|---------|-------|-------------------------------|---------------------|--------------------------------|--------------------|
|---------|-------|-------------------------------|---------------------|--------------------------------|--------------------|

TROISIEME COMPARTIMENT - BRVM PETITES CAPITALISATIONS

| Symbole | Titre | Quantité résiduelle à l'achat | Cours Achat / Vente | Quantité résiduelle à la vente | Cours de Référence |
|---------|-------|-------------------------------|---------------------|--------------------------------|--------------------|
|---------|-------|-------------------------------|---------------------|--------------------------------|--------------------|

QUANTITES RESIDUELLES
MARCHE DES OBLIGATIONS

| Symbole | Titre | Quantité résiduelle à l'achat | Cours Achat / Vente | Quantité résiduelle à la vente | Cours de Référence |
|----------|--------------------------------|-------------------------------|---------------------|--------------------------------|--------------------|
| ORGT.O1 | ORAGROUP 6.75% 2013-2019 | | / | | 10 000 |
| SIFC.O1 | SIFCA 6.90% 2013-2021 | | / 9,990 | 321 | 10 000 |
| EOM.O1 | ETAT DU MALI 6.20% 2016-2023 | | / 8,324.67 | 118 | 8 333 |
| EOM.O2 | Etat du Mali 6.50% 2017-2024 | | / | | 10 000 |
| EOS.O4 | ETAT SENEGAL 6.70% 2012-2019 | | / | | 4 000 |
| EOS.O5 | ETAT SENEGAL 6.50% 2013-2023 | | / | | 10 000 |
| EOS.O6 | ETAT SENEGAL 6.50% 2014-2021 | | / 5,994 | 92 | 6 000 |
| EOS.O7 | ETAT SENEGAL 6.30% 2015-2025 | | / 9,990 | 422 | 10 000 |
| TPCI.O22 | TPCI 5.90% 2016-2026 | | / 9,900 | 53 990 | 9 950 |
| TPCI.O23 | TPCI 5.90% 2016-2026 | | / | | 10 000 |
| TPCI.O24 | TPCI 6.25% 2017-2029 | | / | | 10 000 |
| TPCI.O25 | TPCI 5,95% 2017-2024 A | | / | | 10 000 |
| TPCI.O26 | TPCI 5,95% 2017-2024 B | | / | | 10 000 |
| TPTG.O1 | TPTG 6,90% 2018-2023 | 10 | 9,995 / | | 9 995 |
| TPCI.O16 | TPCI 6.55% 2014-2022 | | / 9,990 | 489 | 10 000 |
| TPCI.O17 | TPCI 3% 2014-2024 | | / | | 10 000 |
| TPCI.O18 | TPCI 5.85% 2014-2021 | | / 10,000 | 8 750 | 10 000 |
| TPCI.O19 | TPCI 5.99% 2015-2025 | | / 9,900 | 21 769 | 10 000 |
| TPCI.O20 | TPCI 5.85% 2015-2022 | | / 10,000 | 2 401 | 10 000 |
| TPCI.O21 | TPCI 6% 2016-2028 | | / 9,899 | 305 | 9 865 |
| TPBF.O3 | TPBF 6,50% 2013-2020 | | / | | 10 000 |
| TPBF.O4 | TPBF 6.50% 2017-2027 | | / | | 10 000 |
| TPBF.O5 | TPBF 6,50% 2017-2024 | | / 9,925 | 606 | 10 000 |
| TPBF.O6 | TPBF 6.50% 2018-2025 | | / 10,000 | 35 | 10 000 |
| TPBJ.O1 | TPBJ 6.50% 2017-2027 | | / 9,990 | 4 000 | 10 000 |
| TPBJ.O2 | TPBJ 6.50% 2018-2025 | | / 9,999 | 10 000 | 10 000 |
| BIDC.O3 | BIDC-EBID 6.50% 2014-2021 | | / 9,990 | 325 | 10 000 |
| BIDC.O4 | BIDC-EBID 6.10%2017-2027 | | / 9,900 | 1 657 | 10 000 |
| BOAD.O11 | BOAD 5.95% 2012-2019 | | / | | 9 950 |
| BOAD.O12 | BOAD 5.95% 2014-2021 | | / 10,000 | 693 | 9 999 |
| CRRH.O1 | CRRH-UEMOA 6.10% 2012-2022 | | / | | 10 000 |
| CRRH.O2 | CRRH-UEMOA 6.10% 2012-2024 | | / | | 10 000 |
| CRRH.O3 | CRRH-UEMOA 6% 2013-2023 | | / | | 10 000 |
| CRRH.O4 | CRRH-UEMOA 6% 2014-2024 | | / | | 9 950 |
| CRRH.O5 | CRRH-UEMOA 5.85% 2015-2025 | | / 10,000 | 1 491 | 10 000 |
| CRRH.O6 | CRRH-UEMOA 5.85% 2016-2026 | | / 10,311 | 1 000 | 9 592 |
| CRRH.O7 | CRRH-UEMOA 5.95% 2017-2029 | | / 9,528.18 | 1 050 | 9 528 |
| SHAF.O3 | SHELTER AFRIQUE 6.6% 2014-2021 | | / | | 5 000 |

SUKUK ET TITRES ASSIMILES

| Symbole | Titre | Quantité résiduelle à l'achat | Cours Achat / Vente | Quantité résiduelle à la vente | Cours de Référence |
|----------|--------------------------|-------------------------------|---------------------|--------------------------------|--------------------|
| SUKCI.S1 | SUKUK CI 5.75% 2015-2020 | | / 10,000 | 150 | 9 990 |
| SUKCI.S2 | SUKUK CI 5.75% 2016-2023 | | / | | 10 000 |
| SUKSN.S2 | SUKUK SN 6% 2016-2026 | | / | | 10 000 |
| SUKTG.S1 | SUKUK TG 6.5% 2016-2026 | | / | | 10 000 |

CALENDRIER DES ASSEMBLEES GENERALES

ANNEE : 2018

| Société | Nature | Date | Heure | Lieu |
|-------------------------------|----------------|------------|----------|---|
| ECOBANK CI | Mixte | 04/12/2018 | 10:00:00 | Espace Latrille Events, sis à Abidjan Cocody Deux Plateaux |
| UNILEVER CI | Mixte | 23/11/2018 | 09:00:00 | Hôtel Belle Côte sis à la Riviera Palmeraie |
| BANK OF AFRICA NG | Mixte | 02/11/2018 | 10:00:00 | Centre de formation de la BOA-NIGER (sise à BOA-Siège) |
| CORIS BANK INTERNATIONAL | Extraordinaire | 29/08/2018 | 09:00:00 | Hôtel SOPATEL Silmandé SA |
| MOVIS CI | Extraordinaire | 26/07/2018 | 11:00:00 | Amphithéâtre de l'immeuble CRRAE-UEMOA Sise au Plateau, Immeuble Versus Bank |
| MOVIS CI | Ordinaire | 26/07/2018 | 09:30:00 | Amphithéâtre de l'immeuble CRRAE-UEMOA Sise au Plateau, Immeuble Versus Bank |
| SMB | Mixte | 05/07/2018 | 09:30:00 | Amphithéâtre de la CGECI (La Maison de l'Entreprise) sis à Abidjan-plateau, à l'angle du boulevard de la République et l'Avenue Lamblin |
| TRACTAFRIC CI | Mixte | 29/06/2018 | 17:00:00 | Siège de TRACTAFRIC MOTORS Zone 3, Km 4, boulevard de Marseille, dans le hall HYUNDAI |
| SODECI | Ordinaire | 27/06/2018 | 15:30:00 | Espace Events sis à Abidjan, Cocody 2 Plateaux, Boulevard Latrille (initialement prévue le 20/06/2018 est reportée au 27/06/2018) |
| UNILEVER CI | Mixte | 27/06/2018 | 09:30:00 | Amphithéâtre de l'immeuble CRRAE-UEMOA Sise au Plateau, Immeuble Versus Bank |
| AIR LIQUIDE CI | Ordinaire | 26/06/2018 | 10:00:00 | Salle de Conférence de la CRRAE-UEMOA |
| BERNABE CI | Ordinaire | 25/06/2018 | 11:00:00 | Maison de l'Entreprise (CGECI), Abidjan-Plateau |
| NESTLE CI | Ordinaire | 25/06/2018 | 10:00:00 | LATRILLE EVENTS |
| SETAO CI | Ordinaire | 22/06/2018 | 10:00:00 | Hôtel TIAMA (Salle EBENE) - Abidjan |
| SAFCA CI | Ordinaire | 22/06/2018 | 10:00:00 | Siège de la société, 1,Rue des Carrossiers, Zone 3 C (Face SOCOCE TreichVille) |
| SITAB | Mixte | 21/06/2018 | 10:30:00 | Salle JEWELS de la Maison de l'Entreprise C.G.E.C.I au plateau |
| SICOR | Ordinaire | 21/06/2018 | 09:30:00 | Palm Club Hôtel Abidjan, Cocody, angle Boulevard Latrille - Route du Lycée technique |
| NEI-CEDA CI | Ordinaire | 21/06/2018 | 10:00:00 | Hôtel AZALAI, Boulevard VGE à ABIDJAN |
| CROWN SIEM CI | Mixte | 20/06/2018 | 09:00:00 | Siège de la CGECI, sis à la Maison de l'Entreprise, au Plateau, à l'Angle du Boulevard de la République et de l'Avenue Lamblin |
| CIE CI | Ordinaire | 20/06/2018 | 10:00:00 | Sofitel Abidjan Hôtel Ivoire |
| TOTAL | Ordinaire | 20/06/2018 | 10:00:00 | Salle de conférence de l'hôtel Radisson Blu à Abidjan |
| TOTAL SENEGAL S.A. | Ordinaire | 18/06/2018 | 15:00:00 | Hôtel Terrou-Bi, Corniche Ouest, Boulevard Martin Luther King à Dakar |
| SGB CI | Mixte | 13/06/2018 | 09:00:00 | Amphithéâtre de la CGECI, Plateau Angle du Boulevard de la République et de l'Avenue Lamblin |
| FILTISAC CI | Ordinaire | 08/06/2018 | 10:00:00 | Immeuble CRRAE - UMOA ABIDJAN-Plateau (RCI) - Debut des inscriptions à 9h00 |
| BICI CI | Ordinaire | 07/06/2018 | 11:00:00 | CGECI Abidjan |
| UNIWAX CI | Ordinaire | 07/06/2018 | 10:00:00 | Espace Latrille Events, sis à Abidjan, II Plateaux (Carrefour Duncan) |
| CFAO MOTORS CI | Ordinaire | 05/06/2018 | 10:00:00 | Siège social de CFAO MOTORS CI sis à Abidjan, 117, Boulevard de Marseille |
| SOGB | Ordinaire | 05/06/2018 | 11:00:00 | Salle de conférence de l'immeuble CRRAE-UMOA, Abidjan Plateau |
| NSBC | Ordinaire | 30/05/2018 | 10:00:00 | Espace Latrille Event sis à Abidjan-Cocody, Deux Plateaux, Boulevard Latrille, à proximité du Carrefour Duncan |
| ECOBANK CI | Ordinaire | 29/05/2018 | 10:30:00 | Espace Latrille Event sis à Abidjan-Cocody, Deux Plateaux, Boulevard Latrille |
| ONATEL BF | Mixte | 17/05/2018 | 10:00:00 | Royal Beach Hôtel, OUAGADOUGOU - BURKINA FASO |
| SUCRIVOIRE | Ordinaire | 17/05/2018 | 09:30:00 | Auditorium de la CRRAE-UMOA sise à Abidjan-Plateau (Rue Botreau Roussel) |
| BANK OF AFRICA CI | Mixte | 14/05/2018 | 10:00:00 | Locaux du siège social, Angle Avenue Terrasson de Fougères et Rue Gourgas |
| PALM CI | Ordinaire | 09/05/2018 | 09:30:00 | Salle de Conférence de la CRRAE-UEMOA, sise à Abidjan-Plateau |
| BOLLORE TRANSPORT & LOGISTICS | Ordinaire | 09/05/2018 | 10:00:00 | Salle de conférence de l'immeuble CRRAE-UEMOA, sise au Plateau, Avenue Delafosse prolongée, face à l'hôtel PULLMAN à Abidjan |
| BANK OF AFRICA ML | Mixte | 05/05/2018 | 09:30:00 | Grand-Hôtel |

jeudi 13 décembre 2018

| | | | | |
|--------------------------|-----------|------------|----------|--|
| SAPH CI | Ordinaire | 03/05/2018 | 09:30:00 | Salle de conférence de CRRAE-UMOA (Versus Bank au Plateau) |
| SOLIBRA | Ordinaire | 24/04/2018 | 10:30:00 | Espace CRISTAL 8, rue du chevalier de Clieu, Zone 4 C, Salle PLATINIUM, ABIDJAN |
| ECOBANK TG | Ordinaire | 24/04/2018 | 10:30:00 | Salle de Conférence du Centre Panafricain Ecobank, 2365, Boulevard du Mono, Lomé, Togo |
| VIVO ENERGY CI | Ordinaire | 19/04/2018 | 09:00:00 | Espace Latrille Event |
| SONATEL | Ordinaire | 17/04/2018 | 10:00:00 | l'hôtel King Fahd Palace à Dakar |
| BANK OF AFRICA BN | Ordinaire | 12/04/2018 | 10:00:00 | Salle de conférence du BENIN MARINA Hôtel |
| CORIS BANK INTERNATIONAL | Ordinaire | 12/04/2018 | 09:00:00 | Hôtel SOPATEL Silmandé SA |
| SIB | Mixte | 06/04/2018 | 09:00:00 | Maison de l'Entreprise (CGECI), Abidjan-Plateau |
| BANK OF AFRICA BF | Ordinaire | 06/04/2018 | 10:00:00 | Salle de Conférence de OUAGA 2000 |
| BANK OF AFRICA NG | Ordinaire | 05/04/2018 | 10:00:00 | Centre de formation de la BOA-NIGER (sise à BOA-Siège) |
| SICABLE | Ordinaire | 03/04/2018 | 10:00:00 | Hôtel AZALAI, Boulevard VGE à ABIDJAN |
| SERVAIR ABIDJAN CI | Ordinaire | 28/03/2018 | 10:00:00 | la salle JEWELS de la CGECI sise au Plateau |
| BANK OF AFRICA SN | Ordinaire | 16/03/2018 | 10:00:00 | Immeuble Elan II, 2eme Etage, Route de Ngor, Zone 12, Almadies à Dakar |

L'actualité de la BRVM sur nos plateformes digitales

Infos BRVM

Pour recevoir les informations boursières par SMS, souscrivez :



Côte d'Ivoire : *430#
Bénin : *430*15#



Côte d'Ivoire : #139#
Burkina Faso : *310#



Côte d'Ivoire : *431#
Niger : *512*9#
Togo : *310#

Site web

www.brvm.org

Application Mobile

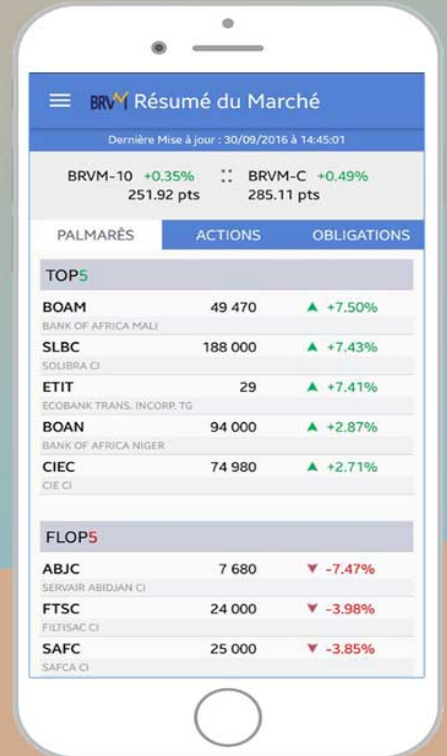

Disponible sur
 Google play

Disponible sur
 App Store



Nous suivre sur :

