

<b>BRVM 10</b>	<b>159,03</b>
Variation Jour	↓ -0,64 %
Variation annuelle	↓ -27,60 %



# BULLETIN OFFICIEL DE LA COTE

N° 237

lundi 17 décembre 2018

Site : www.brvm.org

<b>BRVM Composite</b>	<b>168,98</b>
Variation Jour	↓ -0,42 %
Variation annuelle	↓ -30,48 %

Evolution des indices

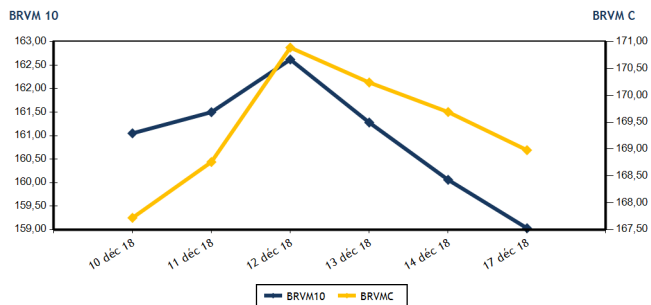

Volumes et valeurs transigés

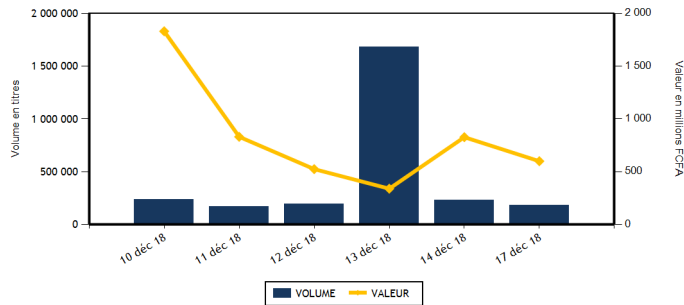

Actions	Niveau	Evol. Jour
Capitalisation boursière (FCFA)	4 752 727 361 990	-0,42 %
Volume échangé	169 897	-25,25 %
Valeur transigée (FCFA)	467 645 458	-43,16 %
Nombre de titres transigés	37	-2,63 %
Nombre de titres en hausse	11	0,00 %
Nombre de titres en baisse	17	70,00 %
Nombre de titres inchangés	9	-47,06 %

### PLUS FORTES HAUSSES

Titres	Cours	Evol. Jour	Evol. annuelle
BANK OF AFRICA NG (BOAN)	3 100	7,45 %	-37,37 %
FILTISAC CI (FTSC)	1 910	6,11 %	-61,22 %
BANK OF AFRICA BF (BOABF)	3 500	5,11 %	-51,05 %
CFAO MOTORS CI (CFAC)	610	3,39 %	54,43 %
BANK OF AFRICA BN (BOAB)	3 100	3,33 %	-58,39 %

### INDICES SECTORIELS

Base = 100 au 14 juin 1999	Nombre de sociétés	Valeur	Evol. Jour	Evol. annuelle	Volume	Valeur	PER moyen
BRVM - INDUSTRIE	12	54,42	0,13 %	-47,17 %	1 893	3 315 875	15,78
BRVM - SERVICES PUBLICS	4	517,90	-0,76 %	-26,59 %	28 425	365 640 180	15,74
BRVM - FINANCES	14	62,95	-0,33 %	-28,11 %	121 678	77 533 523	6,49
BRVM - TRANSPORT	2	486,48	0,00 %	-59,55 %	605	1 208 880	8,28
BRVM - AGRICULTURE	5	122,82	-0,38 %	-33,06 %	3 269	6 025 380	8,43
BRVM - DISTRIBUTION	7	239,60	0,70 %	-29,62 %	13 952	13 908 495	14,79
BRVM - AUTRES SECTEURS	1	215,93	2,94 %	-2,78 %	75	13 125	2,68
BRVM - PETITES CAPITALISATIONS	-	-	-	-	-	-	-

Obligations	Niveau	Evol. Jour
Capitalisation boursière (FCFA)	3 500 115 049 103	-0,47 %
Volume échangé	13 128	3 354,74 %
Valeur transigée (FCFA)	131 259 978	3 354,27 %
Nombre de titres transigés	6	100,00 %
Nombre de titres en hausse	2	100,00 %
Nombre de titres en baisse	2	100,00 %
Nombre de titres inchangés	2	100,00 %

### PLUS FORTES BAISES

Titres	Cours	Evol. Jour	Evol. annuelle
BICI CI (BICC)	6 845	-7,50 %	-19,38 %
CIE CI (CIEC)	1 180	-7,45 %	-43,81 %
NEI-CEDA CI (NEIC)	215	-6,52 %	481,08 %
SICABLE CI (CABC)	870	-5,95 %	-21,27 %
UNIWAX CI (UNXC)	1 850	-4,15 %	-56,67 %

Indicateurs	1er et 2è Comp.	BRVM PC
PER moyen du marché	10,91	
Taux de rendement moyen du marché	8,02	
Taux de rentabilité moyen du marché	8,54	
Nombre de sociétés cotées	45	
Nombre de lignes obligataires	44	
Volume moyen annuel par séance	5 779,00	
Valeur moyenne annuelle par séance	9 751 898,95	

Indicateurs	1er et 2è Comp.	BRVM PC
Ratio moyen de liquidité	7,72	
Ratio moyen de satisfaction	62,91	
Ratio moyen de tendance	814,79	
Ratio moyen de couverture	12,27	
Taux de rotation moyen du marché	0,02	
Prime de risque du marché	3,17	
Nombre de SGI participantes	26	

### Définitions

Volume moyen annuel par séance = Valeur annuelle échangée / nombre de séances  
 Valeur moyenne annuelle par séance = Valeur annuelle échangée / nombre de séances  
 Ratio moyen de liquidité = Moyenne des ratios de liquidité (Titres échangés / Volume des ordres de vente)  
 Ratio moyen de satisfaction = Moyenne des ratios de satisfaction (Titres échangés / Volume des ordres d'achat)  
 Ratio moyen de tendance = Moyenne des ratios de tendance (Volume des ordres d'achat / Volume des ordres de vente)  
 Ratio moyen de couverture = Moyenne des ratios de couverture (Volume des ordres de vente / Volume des ordres d'achat)

Taux moyen de rotation = moyenne des taux de rotation des actions cotées (volume transigé / capi flottante)  
 PER moyen du marché = moyenne des PER des actions cotées ayant un PER positif  
 Taux de rendement moyen = moyenne des taux de rendement des actions cotées ayant distribué un dividende  
 Taux de rentabilité moyen = moyenne des taux de rentabilité des actions cotées  
 Prime de risque du marché = (1 / le PER moyen du marché) - le taux de référence actuel des emprunts d'Etat



BRVM - BOURSE REGIONALE DES VALEURS MOBILIERES  
 BRVM - Société Anonyme au capital de 3.062.040.000 CFA - RC : CI - ABJ - 1997 - B - 208435 - CC : 9819725 - E  
 Siège Social : Abidjan - CÔTE D'IVOIRE. Adresse : 18, Rue Joseph ANOMA (Rue des Banques) - Abidjan  
 Tél : +225 20 32 66 85 / 86, Fax : +225 20 32 66 84, Mail : brvm@brvm.org, Site Web : www.brvm.org

**MARCHE DES ACTIONS**

Symbole	Titre	Cours Précédent	Cours du jour		Variation jour	Séance de cotation		Cours Référence	Variation de l'année précédente	Dernier dividende payé		Rdt. Net	PER
			Ouv.	Clôt.		Volume	Valeur			Montant net	Date		
<b>SECTEUR - INDUSTRIE</b>		<b>54,42</b>	<b>points</b>		<b>↑</b>				<b>0,13 %</b>				
CABC	SICABLE CI	925	940	870	-5,95 %	778	692 465	870	-21,27 %	100,00	31-mai-18	11,49 %	5,25
FTSC	FILTISAC CI	1 800	1 780	1 910	6,11 %	370	658 110	1 910	-61,22 %	161,27	16-août-18	8,44 %	10,81
NEIC	NEI-CEDA CI	230	215	215	-6,52 %	59	12 685	215	481,08 %	9,00	28-juin-01		5,43
NTLC	NESTLE CI	870	875	870	0,00 %	387	338 515	870	-54,21 %	31,50	12-août-11		
SEMC	CROWN SIEM CI	12 700	12 500	12 500	-1,57 %	29	362 500	12 500	-9,91 %	676,80	29-sept.-17	5,41 %	52,63
SIVC	AIR LIQUIDE CI	465	460	460	-1,08 %	100	46 000	460	15,00 %	63,00	29-sept.-17	13,70 %	
SLBC	SOLIBRA CI	56 000	NC	NC	0,00 %			56 000	-55,20 %	2 322,00	14-juin-18	4,15 %	21,69
SMBC	SMB CI	19 000	19 500	19 595	3,13 %	50	977 850	19 595	157,15 %	450,00	29-août-18	2,30 %	5,09
STBC	SITAB CI	1 595	NC	NC	0,00 %			1 595	-55,69 %	206,20	19-juin-17	12,93 %	
TTRC	TRITURAF CI-Ste en Liquidation	490	SP	SP	0,00 %			490	0,00 %	1 440,00	19-juil.-02		
UNLC	UNILEVER CI	6 340	NC	NC	0,00 %			6 340	-25,41 %	1 233,00	9-juil.-12		
UNXC	UNIWAX CI	1 930	1 925	1 850	-4,15 %	120	227 750	1 850	-56,67 %	173,70	13-juil.-18	9,39 %	9,56
<b>TOTAL</b>						<b>1 893</b>	<b>3 315 875</b>						<b>15,78</b>
<b>SECTEUR - SERVICES PUBLICS</b>		<b>517,90</b>	<b>points</b>		<b>↓</b>				<b>-0,76 %</b>				
CIEC	CIE CI	1 275	1 195	1 180	-7,45 %	4 017	4 741 785	1 180	-43,81 %	31,95	20-juil.-18	2,71 %	33,26
ONTBF	ONATEL BF	3 925	3 925	4 000	1,91 %	4 403	17 598 500	4 000	-16,32 %	363,96	6-juin-18	9,10 %	9,62
SDCC	SODE CI	3 590	3 500	3 500	-2,51 %	50	175 000	3 500	-40,78 %	270,00	29-août-18	7,71 %	11,57
SNTS	SONATEL SN	17 345	17 345	17 195	-0,86 %	19 955	343 124 895	17 195	-26,83 %	1 500,00	23-mai-18	8,72 %	8,50
<b>TOTAL</b>						<b>28 425</b>	<b>365 640 180</b>						<b>15,74</b>
<b>SECTEUR - FINANCES</b>		<b>62,95</b>	<b>points</b>		<b>↓</b>				<b>-0,33 %</b>				
BICC	BICI CI	7 400	7 300	6 845	-7,50 %	146	1 053 970	6 845	-19,38 %	213,56	2-juil.-18	3,12 %	12,28
BOAB	BANK OF AFRICA BN	3 000	3 100	3 100	3,33 %	4 603	14 255 050	3 100	-58,39 %	407,00	15-mai-18	13,13 %	4,22
BOABF	BANK OF AFRICA BF	3 330	3 500	3 500	5,11 %	1 244	4 349 930	3 500	-51,05 %	358,00	7-mai-18	10,23 %	5,11
BOAC	BANK OF AFRICA CI	3 000	2 995	2 985	-0,50 %	5 794	17 119 870	2 985	-39,08 %	295,00	6-juin-18	9,88 %	5,50
BOAM	BANK OF AFRICA ML	2 000	2 000	2 000	0,00 %	237	472 125	2 000	-61,54 %	290,00	31-mai-18	14,50 %	4,11
BOAN	BANK OF AFRICA NG	2 885	2 950	3 100	7,45 %	2 918	8 778 500	3 100	-37,37 %	379,00	31-mai-18	12,23 %	5,53
BOAS	BANK OF AFRICA SENEGAL	1 800	1 790	1 790	-0,56 %	380	680 200	1 790	-28,40 %	160,00	2-mai-18	8,94 %	4,25
CBIBF	CORIS BANK INTERNATIONAL	8 010	8 000	8 000	-0,12 %	1 416	11 328 000	8 000	-20,00 %	336,00	5-juil.-18	4,20 %	13,08
ECOC	ECOBANK COTE D'IVOIRE	20 000	19 995	20 000	0,00 %	243	4 856 230	20 000	-32,61 %	1 844,00	22-juin-18	9,22 %	8,29
ETIT	ECOBANK TRANS. INCORP. TG	18	18	18	0,00 %	100 601	1 800 818	18	5,88 %	1,21	28-avr.-17	6,71 %	2,56
NSBC	NSIA BANQUE COTE D'IVOIRE	5 950	5 950	5 950	0,00 %	10	59 500	5 950	-38,41 %	466,10	25-juin-18	7,83 %	7,06
SAFC	SAFCA CI	5 200	5 300	5 300	1,92 %	2	10 600	5 300	-51,38 %	576,00	29-juil.-11		
SGBC	SGB CI	9 200	8 900	9 145	-0,60 %	466	4 241 130	9 145	-20,82 %	585,00	17-juil.-18	6,40 %	7,18
SIBC	SOCIETE IVOIRIENNE DE BANQUE	2 400	2 400	2 350	-2,08 %	3 618	8 527 600	2 350	-30,88 %	189,00	8-juin-18	8,04 %	5,22
<b>TOTAL</b>						<b>121 678</b>	<b>77 533 523</b>						<b>6,49</b>
<b>SECTEUR - TRANSPORT</b>		<b>486,48</b>	<b>points</b>		<b>→</b>				<b>0,00 %</b>				
SDSC	BOLLORE	2 000	1 990	2 000	0,00 %	605	1 208 880	2 000	-59,92 %	182,00	30-mai-18	9,10 %	8,28
SVOC	MOVIS CI	2 500	NC	NC	0,00 %			2 500	-22,00 %	270,00	5-juil.-99		
<b>TOTAL</b>						<b>605</b>	<b>1 208 880</b>						<b>8,28</b>

**MARCHE DES ACTIONS**

Symbole	Titre	Cours Précédent	Cours du jour		Variation jour	Séance de cotation		Cours Référence	Variation de l'année précédente	Dernier dividende payé		Rdt. Net	PER
			Ouv.	Clôt.		Volume	Valeur			Montant net	Date		
<b>SECTEUR - AGRICULTURE</b>		<b>122,82</b>	<b>points</b>		<b>↓ -0,38 %</b>								
PALC	PALM CI	2 090	2 100	2 100	0,48 %	340	714 000	2 100	-61,82 %	253,47	24-sept.-18	12,07 %	3,73
SCRC	SUCRIVOIRE	900	900	900	0,00 %	918	826 200	900	-21,05 %	72,00	28-sept.-18	8,00 %	5,61
SICC	SICOR CI	3 600	NC	NC	0,00 %			3 600	-8,86 %	1 919,00	25-sept.-00		21,48
SOGC	SOGB CI	2 220	2 220	2 180	-1,80 %	1 987	4 402 740	2 180	-48,10 %	432,00	23-juil.-18	19,82 %	4,52
SPHC	SAPH CI	3 435	3 435	3 435	0,00 %	24	82 440	3 435	10,99 %	78,00	27-sept.-18	2,27 %	6,83
<b>TOTAL</b>						<b>3 269</b>	<b>6 025 380</b>						<b>8,43</b>
<b>SECTEUR - DISTRIBUTION</b>		<b>239,60</b>	<b>points</b>		<b>↑ 0,70 %</b>								
ABJC	SERVAIR ABIDJAN CI	1 235	1 230	1 235	0,00 %	1 539	1 768 415	1 235	-38,25 %	98,97	20-juin-18	8,01 %	13,58
BNBC	BERNABE CI	2 095	NC	NC	0,00 %			2 095	-32,42 %	63,00	25-juil.-18	3,01 %	6,54
CFAC	CFAO MOTORS CI	590	590	610	3,39 %	2 400	1 445 000	610	54,43 %	9,90	27-juil.-18	1,62 %	27,20
PRSC	TRACTAFRIC MOTORS CI	123 990	NC	NC	0,00 %			123 990	-57,04 %	3 839,00	31-août-18	3,10 %	29,06
SHEC	VIVO ENERGY CI	850	850	840	-1,18 %	1 789	1 508 300	840	-6,67 %	42,86	23-juil.-18	5,10 %	10,57
TTLC	TOTAL CI	1 065	1 050	1 050	-1,41 %	6 138	6 460 015	1 050	-62,23 %	103,45	28-sept.-18	9,85 %	6,34
TTLS	TOTAL SN	1 300	1 305	1 305	0,38 %	2 086	2 726 765	1 305	-31,32 %	56,25	27-juil.-18	4,31 %	10,23
<b>TOTAL</b>						<b>13 952</b>	<b>13 908 495</b>						<b>14,79</b>
<b>AUTRES SECTEURS</b>		<b>215,93</b>	<b>points</b>		<b>↑ 2,94 %</b>								
STAC	SETAO CI	170	175	175	2,94 %	75	13 125	175	-2,78 %				2,68
<b>TOTAL</b>						<b>75</b>	<b>13 125</b>						<b>2,68</b>
<b>TOTAL - Marché des actions</b>						<b>169 897</b>	<b>467 645 458</b>						

**MARCHE DES DROITS**

Symbole	Titre	Cours Précédent	Cours du jour		Variation jour	Séance de cotation		Cours Référence	Variation depuis l'origine	Parité	Periode de négociation	
			Ouv.	Clôt.		Volume	Valeur				Début	fin
<b>TOTAL</b>												
<b>TOTAL - Marché des droits</b>												

**TROISIEME COMPARTIMENT - BRVM PETITES CAPITALISATIONS**

Symbole	Titre	Cours Précédent	Cours du jour		Variation jour	Séance de cotation		Cours Référence	Variation depuis l'origine
			Ouv.	Clôt.		Volume	Valeur		
<b>TOTAL</b>									
<b>TOTAL - 3ème Compartiment - BRVM PC</b>									

**Légende:**  
 (d) Ex-dividende  
 Cours du jour: Ouv.: Ouverture Clôt.: Clôture Moy.: Moyen  
 Mentions: NC: Non Coté Ex-c: Ex-coupon Ex-d: Ex-droit SP: Suspendu Val-T: Valeur Théorique  
 PER = Cours / BNPA selon les données disponibles Rdt. Net: Rendement net (DNPA / Cours)  
 Comp.: 1 - Premier Compartiment 2 - Second Compartiment 3 - Compartiment de croissance  
 Ratio de liquidité = Titres échangés / Volume des ordres de vente  
 : Progression de l'indice sectoriel : Stabilité de l'indice sectoriel : Recul de l'indice sectoriel

MARCHE DES OBLIGATIONS

Symbole	Titre	Valeur nominale	Cours Précédent	Cours du jour	Cours Référence	Séance de cotation Volume	Coupon couru Valeur	Coupon d'intérêt Période Montant net	Eché.	Type Amort	
<b>OBLIGATIONS D'ETAT</b>											
EOM.01	ETAT DU MALI 6.20% 2016-2023	8 333	8 333	NC	8 333		294,42	A	516,65	23-mai-19	ACD
EOM.02	Etat du Mali 6.50% 2017-2024	10 000	10 000	NC	10 000		429,18	A	650,00	20-avr.-19	AC
EOS.04	ETAT SENEGAL 6.70% 2012-2019	2 000	2 000	NC	2 000		1,10	A	134,00	14-déc.-19	ACD
EOS.05	ETAT SENEGAL 6.50% 2013-2023	10 000	10 000	NC	10 000		249,05	S	325,00	29-janv.-19	ACD
EOS.06	ETAT SENEGAL 6.50% 2014-2021	6 000	6 000	NC	6 000		25,14	S	227,50	27-mai-19	ACD
EOS.07	ETAT SENEGAL 6.30% 2015-2025	10 000	10 000	9 999	9 999	422	4 219 578	S	317,59	25-mai-19	ACD
TPBF.03	TPBF 6,50% 2013-2020	10 000	10 000	NC	10 000		32,32	S	325,00	29-mai-19	ACD
TPBF.04	TPBF 6.50% 2017-2027	10 000	10 000	NC	10 000		247,53	S	327,67	31-janv.-19	ACD
TPBF.05	TPBF 6,50% 2017-2024	10 000	10 000	9 924	9 924	100	992 400	S	325,00	29-déc.-18	ACD
TPBF.06	TPBF 6.50% 2018-2025	10 000	10 000	NC	10 000		21,37	S	324,11	5-juin-19	ACD
TPBJ.01	TPBJ 6.50% 2017-2027	10 000	10 000	NC	10 000		452,33	A	650,00	7-avr.-19	ACD
TPBJ.02	TPBJ 6.50% 2018-2025	10 000	9 999	10 000	10 000	297	2 970 000	S	325,00	29-mai-19	AC
TPCI.016	TPCI 6.55% 2014-2022	10 000	10 000	NC	10 000		378,64	A	655,00	20-mai-19	ACD
TPCI.017	TPCI 3% 2014-2024 (*)	10 000	10 000	NC	10 000		148,36	S	150,00	19-déc.-18	ACD
TPCI.018	TPCI 5.85% 2014-2021 (*)	10 000	10 000	NC	10 000		289,30	S	292,50	19-déc.-18	ACD
TPCI.019	TPCI 5.99% 2015-2025	10 000	10 000	10 000	10 000	173	1 730 000	A	599,00	14-mai-19	ACD
TPCI.020	TPCI 5.85% 2015-2022	10 000	10 000	NC	10 000		117,32	S	292,50	5-avr.-19	ACD
TPCI.021	TPCI 6% 2016-2028	10 000	9 865	9 999	9 999	12 000	119 988 000	A	600,00	8-avr.-19	ACD
TPCI.022	TPCI 5.90% 2016-2026	10 000	9 950	NC	9 950		299,04	A	590,00	15-juin-19	ACD
TPCI.023	TPCI 5.90% 2016-2026	10 000	10 000	NC	10 000		48,49	A	590,00	17-nov.-19	ACD
TPCI.024	TPCI 6.25% 2017-2029	10 000	10 000	NC	10 000		133,93	S	312,50	31-mars-19	ACD
TPCI.025	TPCI 5,95% 2017-2024 A	10 000	10 000	NC	10 000		88,27	S	297,50	24-avr.-19	ACD
TPCI.026	TPCI 5,95% 2017-2024 B	10 000	10 000	NC	10 000		60,81	S	297,50	10-mai-19	ACD
TPCI.027	TPCI 6% 2017-2025	10 000	10 000	NC	10 000		280,33	S	300,00	29-déc.-18	ACD
TPCI.028	TPCI 6% 2018-2026	10 000	10 000	NC	10 000			A		2-août-19	ACD
TPTG.01	TPTG 6,90% 2018-2023	10 000	10 000	NC	10 000		270,00	S	345,00	26-janv.-19	AC
<b>TOTAL</b>						12 992	129 899 978				
<b>OBLIGATIONS REGIONALES</b>											
BIDC.03	BIDC-EBID 6.50% 2014-2021	10 000	10 000	NC	10 000		143,65	S	325,00	28-mars-19	ACD
BIDC.04	BIDC-EBID 6.10%2017-2027	10 000	10 000	NC	10 000		307,51	A	610,00	16-juin-19	ACD
BOAD.011	BOAD 5.95% 2012-2019	10 000	9 950	NC	9 950		466,22	A	595,00	6-mars-19	ACD
BOAD.012	BOAD 5.95% 2014-2021	10 000	9 999	NC	9 999		580,33	A	595,00	26-déc.-18	ACD
CRRH.01	CRRH-UEMOA 6.10% 2012-2022	10 000	10 000	NC	10 000		208,86	S	305,00	13-févr.-19	AC
CRRH.02	CRRH-UEMOA 6.10% 2012-2024	10 000	10 000	NC	10 000		253,61	S	305,00	17-janv.-19	AC
CRRH.03	CRRH-UEMOA 6% 2013-2023	10 000	10 000	NC	10 000		85,71	S	300,00	26-avr.-19	AC
CRRH.04	CRRH-UEMOA 6% 2014-2024	10 000	9 950	NC	9 950		278,69	S	300,00	30-déc.-18	AC
CRRH.05	CRRH-UEMOA 5.85% 2015-2025	10 000	10 000	NC	10 000		266,05	S	294,90	4-janv.-19	AC
CRRH.06	CRRH-UEMOA 5.85% 2016-2026	10 000	9 592	NC	9 592		265,48	S	292,50	3-janv.-19	ACD
CRRH.07	CRRH-UEMOA 5.95% 2017-2029	9 167	9 528	NC	9 528.18		47,25	S	285,10	17-mai-19	AC
SHAF.03	SHELTER AFRIQUE 6.6% 2014-2021	5 000	5 000	NC	5 000		100,36	S	166,36	28-févr.-19	ACD
<b>TOTAL</b>						0	0				
<b>OBLIGATIONS PRIVEES</b>											
ORGT.01	ORAGROUP 6.75% 2013-2019	10 000	10 000	NC	10 000		24,11	S	337,50	4-juin-19	ACD
SIFC.01	SIFCA 6.90% 2013-2021	10 000	10 000	10 000	10 000	136	1 360 000	A	676,20	8-août-19	ACD
<b>TOTAL</b>						136	1 360 000				
<b>SUKUK ET TITRES ASSIMILES</b>											
SUKCI.S1	SUKUK CI 5.75% 2015-2020	10 000	9 990	NC	9 990		274,72	S	292,29	28-déc.-18	AC
SUKCI.S2	SUKUK CI 5.75% 2016-2023	10 000	10 000	NC	10 000		161,32	S	289,10	7-mars-19	ACD
SUKSN.S2	SUKUK SN 6% 2016-2026	10 000	10 000	NC	10 000		240,00	S	306,67	26-janv.-19	ACD
SUKTG.S1	SUKUK TG 6.5% 2016-2026	10 000	10 000	NC	10 000			S		17-févr.-19	ACD
<b>TOTAL</b>						0	0				
<b>TOTAL - Marché des obligations</b>						13 128	131 259 978				

Légende :  
 (\*) Ex-Coupon couru (##)Cours de référence amorti / Coupon couru Ex-c (\*\* Ex-marge de profits  
 Cours du jour: Ouv.: Ouverture Clôt.: Clôture Moy.: Moyen  
 Type Amort: Type d'Amortissement IF: In Fine AC: Amortissement Constant AD: Amortissement Dégressif ACD: Amortissement Constant Différé  
 Période: Périodicité de paiement des coupons A: Annuelle S: Semestrielle T: Trimestrielle  
 Eché.: Échéance de paiement des intérêts  
 Mentions: NC: Non Coté Ex-c: Ex-coupon ou Ex-droit SP: Suspendu

**INFORMATIONS**

**OPERATIONS EN COURS**

Emetteur	Opération
ECOBANK CI	Fractionnement des actions à raison de cinq (5) actions nouvelles pour une (1) action ancienne le 27/12/2018
CROWN SIEM CI	Fractionnement des actions à raison de quarante (40) actions nouvelles pour une (1) action ancienne le 20/12/2018
SAFCA CI	Fractionnement des actions à raison de vingt - cinq (25) actions nouvelles pour une (1) action ancienne le 24/12/2018

**AVIS**

Entité	N°	Nature	Objet
BRVM	185-2018	Paie ment des profits semestriels	Paie ment des profits semestriel et remboursement partiel de capital - SUKUK ETAT DE COTE D'IVOIRE 5,75% 2015-2020
BRVM	186-2018	Paie ment Intérêts	Paie ment des intérêts annuels et remboursement partiel de capital - BOAD 5,95% 2014-2021

**COMMUNIQUES**

Emetteur	N°	Nature	Objet
FILTISAC CI	20181217	Rapport d'activités du troisième trimestre	Rapport d'activités du 3ème trimestre 2018 - FILTISAC CI

**QUANTITES RESIDUELLES**

**MARCHE DES ACTIONS**

Symbole	Titre	Quantité résiduelle à l'achat	Cours Achat / Vente		Quantité résiduelle à la vente	Cours de Référence
ABJC	SERVAIR ABIDJAN CI	161	1,145	/ 1,235	170	1 235
BICC	BICI CI			/ Marché	339	6 845
BNBC	BERNABE CI	20	1,950	/ 2,095	2 776	2 095
BOAB	BANK OF AFRICA BN	19	3,010	/ 3,095	120	3 100
BOABF	BANK OF AFRICA BF	10	3,300	/		3 500
BOAC	BANK OF AFRICA CI	60	2,905	/ 2,985	372	2 985
BOAM	BANK OF AFRICA ML	100	1,945	/ 2,000	209	2 000
BOAN	BANK OF AFRICA NG	3 949	3,000	/ 3,100	90	3 100
BOAS	BANK OF AFRICA SENEGAL	10	1,730	/ 1,790	243	1 790
CABC	SICABLE CI			/ Marché	46	870
CBIBF	CORIS BANK INTERNATIONAL	100	7,600	/ 8,010	1 788	8 000
CFAC	CFAO MOTORS CI	60	610	/		610
CIEC	CIE CI			/ 1,180	55	1 180
ECOC	ECOBANK COTE D'IVOIRE	2	19,700	/ 20,000	653	20 000
ETIT	ECOBANK TRANS. INCORP. TG	39 244	17	/ 18	120 412	18
FTSC	FILTISAC CI	380	1,800	/ 1,910	8	1 910
NEIC	NEI-CEDA CI			/ Marché	758	215
NSBC	NSIA BANQUE COTE D'IVOIRE	2	5,700	/ 5,900	53	5 950
N TLC	NESTLE CI	3	810	/ 870	11	870
ONTBF	ONATEL BF	310	4,000	/ 4,100	800	4 000
PALC	PALM CI	3	2,050	/ 2,100	192	2 100
PRSC	TRACTAFRIC MOTORS CI			/ 123,500	1	123 990
SAFC	SAFCA CI			/ 5,300	212	5 300
SCRC	SUCRIVOIRE	120	855	/ 895	188	900
SDCC	SOE CI	35	3,500	/ 3,590	268	3 500
SDSC	BOLLORE			/ 2,000	2 819	2 000
SEMC	CROWN SIEM CI			/ 12,500	11	12 500
SGBC	SGB CI			/ 9,145	5	9 145
SHEC	VIVO ENERGY CI	1 254	840	/ 845	150	840
SIBC	SOCIETE IVOIRIENNE DE BANQUE	40	2,325	/ 2,385	45	2 350
SICC	SICOR CI	36	3,600	/		3 600
SIVC	AIR LIQUIDE CI	100	440	/ 460	1 561	460
SLBC	SOLIBRA CI	2	56,100	/ 57,600	11	56 000
SMBC	SMB CI			/ 19,995	20	19 595
SNTS	SONATEL SN	50	17,005	/ 17,200	8 908	17 195
SOGC	SOGB CI	100	2,100	/ 2,180	178	2 180
SPHC	SAPH CI	30	3,210	/ 3,435	2 006	3 435
STAC	SETAO CI	500	165	/ 175	3 369	175
STBC	SITAB CI			/ 1,595	1 015	1 595
SVOC	MOVIS CI			/ 2,500	130	2 500
TTLC	TOTAL CI	50	1,025	/ 1,050	1 137	1 050
TTLS	TOTAL SN	284	1,305	/ 1,395	127	1 305
TTRC	TRITURAF CI-Ste en Liquidation			/		490
UNLC	UNILEVER CI			/ 6,300	321	6 340
UNXC	UNIWAX CI	25	1,805	/ 1,850	287	1 850

**QUANTITES RESIDUELLES****MARCHE DES DROITS**

Symbole	Titre	Quantité résiduelle à l'achat	Cours Achat / Vente	Quantité résiduelle à la vente	Cours de Référence
---------	-------	-------------------------------	---------------------	--------------------------------	--------------------

**TROISIEME COMPARTIMENT - BRVM PETITES CAPITALISATIONS**

Symbole	Titre	Quantité résiduelle à l'achat	Cours Achat / Vente	Quantité résiduelle à la vente	Cours de Référence
---------	-------	-------------------------------	---------------------	--------------------------------	--------------------

**QUANTITES RESIDUELLES**

**MARCHE DES OBLIGATIONS**

Symbole	Titre	Quantité résiduelle à l'achat	Cours Achat / Vente	Quantité résiduelle à la vente	Cours de Référence
ORGT.O1	ORAGROUP 6.75% 2013-2019		/		10 000
SIFC.O1	SIFCA 6.90% 2013-2021		/ 10,000	185	10 000
EOM.O1	ETAT DU MALI 6.20% 2016-2023		/ 8,333	523	8 333
EOM.O2	Etat du Mali 6.50% 2017-2024		/		10 000
EOS.O4	ETAT SENEGAL 6.70% 2012-2019		/		2 000
EOS.O5	ETAT SENEGAL 6.50% 2013-2023		/		10 000
EOS.O6	ETAT SENEGAL 6.50% 2014-2021		/ 5,999.40	410	6 000
EOS.O7	ETAT SENEGAL 6.30% 2015-2025		/ 10,000	16	9 999
TPCI.O28	TPCI 6% 2018-2026		/		10 000
TPTG.O1	TPTG 6,90% 2018-2023	46	10,000 /		10 000
TPCI.O22	TPCI 5.90% 2016-2026		/ 9,900	53 990	9 950
TPCI.O23	TPCI 5.90% 2016-2026		/		10 000
TPCI.O24	TPCI 6.25% 2017-2029		/		10 000
TPCI.O25	TPCI 5,95% 2017-2024 A		/		10 000
TPCI.O26	TPCI 5,95% 2017-2024 B		/		10 000
TPCI.O27	TPCI 6% 2017-2025		/		10 000
TPCI.O16	TPCI 6.55% 2014-2022		/ 10,000	10 000	10 000
TPCI.O17	TPCI 3% 2014-2024		/		10 000
TPCI.O18	TPCI 5.85% 2014-2021		/ 10,000	8 750	10 000
TPCI.O19	TPCI 5.99% 2015-2025		/ 9,900	21 769	10 000
TPCI.O20	TPCI 5.85% 2015-2022		/ 10,000	2 401	10 000
TPCI.O21	TPCI 6% 2016-2028		/ 10,000	12 264	9 999
TPBF.O3	TPBF 6,50% 2013-2020		/		10 000
TPBF.O4	TPBF 6.50% 2017-2027		/ 10,000	431	10 000
TPBF.O5	TPBF 6,50% 2017-2024		/ 9,924	14	9 924
TPBF.O6	TPBF 6.50% 2018-2025		/ 10,000	35	10 000
TPBJ.O1	TPBJ 6.50% 2017-2027		/ 9,900	26 104	10 000
TPBJ.O2	TPBJ 6.50% 2018-2025		/ 9,999	11 629	10 000
BIDC.O3	BIDC-EBID 6.50% 2014-2021		/ 10,000	6 649	10 000
BIDC.O4	BIDC-EBID 6.10% 2017-2027		/ 9,900	1 657	10 000
BOAD.O11	BOAD 5.95% 2012-2019		/		9 950
BOAD.O12	BOAD 5.95% 2014-2021		/ 10,000	693	9 999
CRRH.O1	CRRH-UEMOA 6.10% 2012-2022		/		10 000
CRRH.O2	CRRH-UEMOA 6.10% 2012-2024		/		10 000
CRRH.O3	CRRH-UEMOA 6% 2013-2023		/		10 000
CRRH.O4	CRRH-UEMOA 6% 2014-2024		/		9 950
CRRH.O5	CRRH-UEMOA 5.85% 2015-2025		/ 10,000	1 553	10 000
CRRH.O6	CRRH-UEMOA 5.85% 2016-2026		/ 10,311	1 000	9 592
CRRH.O7	CRRH-UEMOA 5.95% 2017-2029		/ 9,167	718	9 528
SHAF.O3	SHELTER AFRIQUE 6.6% 2014-2021		/		5 000

**SUKUK ET TITRES ASSIMILES**

Symbole	Titre	Quantité résiduelle à l'achat	Cours Achat / Vente	Quantité résiduelle à la vente	Cours de Référence
SUKCI.S1	SUKUK CI 5.75% 2015-2020		/ 10,000	150	9 990
SUKCI.S2	SUKUK CI 5.75% 2016-2023		/		10 000
SUKSN.S2	SUKUK SN 6% 2016-2026		/		10 000
SUKTG.S1	SUKUK TG 6.5% 2016-2026		/		10 000



**CALENDRIER DES ASSEMBLEES GENERALES**

**ANNEE : 2018**

Société	Nature	Date	Heure	Lieu
COBANK CI	Mixte	04/12/2018	10:00:00	Espace Latrille Events, sis à Abidjan Cocody Deux Plateaux
UNILEVER CI	Mixte	23/11/2018	09:00:00	Hôtel Belle Côte sis à la Riviera Palmeraie
BANK OF AFRICA NG	Mixte	02/11/2018	10:00:00	Centre de formation de la BOA-NIGER (sise à BOA-Siège)
CORIS BANK INTERNATIONAL	Extraordinaire	29/08/2018	09:00:00	Hôtel SOPATEL Silmandé SA
MOVIS CI	Extraordinaire	26/07/2018	11:00:00	Amphithéâtre de l'immeuble CRRAE-UEMOA Sise au Plateau, Immeuble Versus Bank
MOVIS CI	Ordinaire	26/07/2018	09:30:00	Amphithéâtre de l'immeuble CRRAE-UEMOA Sise au Plateau, Immeuble Versus Bank
SMB	Mixte	05/07/2018	09:30:00	Amphithéâtre de la CGECI (La Maison de l'Entreprise) sis à Abidjan-plateau, à l'angle du boulevard de la République et l'Avenue Lamblin
TRACTAFRIC CI	Mixte	29/06/2018	17:00:00	Siège de TRACTAFRIC MOTORS Zone 3, Km 4, boulevard de Marseille, dans le hall HYUNDAI
SODECI	Ordinaire	27/06/2018	15:30:00	Espace Events sis à Abidjan, Cocody 2 Plateaux, Boulevard Latrille (initialement prévue le 20/06/2018 est reportée au 27/06/2018)
UNILEVER CI	Mixte	27/06/2018	09:30:00	Amphithéâtre de l'immeuble CRRAE-UEMOA Sise au Plateau, Immeuble Versus Bank
AIR LIQUIDE CI	Ordinaire	26/06/2018	10:00:00	Salle de Conférence de la CRRAE-UEMOA
BERNABE CI	Ordinaire	25/06/2018	11:00:00	Maison de l'Entreprise (CGECI), Abidjan-Plateau
NESTLE CI	Ordinaire	25/06/2018	10:00:00	LATRILLE EVENTS
SETAO CI	Ordinaire	22/06/2018	10:00:00	Hôtel TIAMA (Salle EBENE) - Abidjan
SAFCA CI	Ordinaire	22/06/2018	10:00:00	Siège de la société, 1,Rue des Carrossiers, Zone 3 C (Face SOCOCE Treichville)
SITAB	Mixte	21/06/2018	10:30:00	Salle JEWELS de la Maison de l'Entreprise C.G.E.C.I au plateau
SICOR	Ordinaire	21/06/2018	09:30:00	Palm Club Hôtel Abidjan, Cocody, angle Boulevard Latrille - Route du Lycée technique
NEI-CEDA CI	Ordinaire	21/06/2018	10:00:00	Hôtel AZALAI, Boulevard VGE à ABIDJAN
CROWN SIEM CI	Mixte	20/06/2018	09:00:00	Siège de la CGECI, sis à la Maison de l'Entreprise, au Plateau, à l'Angle du Boulevard de la République et de l'Avenue Lamblin
CIE CI	Ordinaire	20/06/2018	10:00:00	Sofitel Abidjan Hôtel Ivoire
TOTAL	Ordinaire	20/06/2018	10:00:00	Salle de conférence de l'hôtel Radisson Blu à Abidjan
TOTAL SENEGAL S.A.	Ordinaire	18/06/2018	15:00:00	Hôtel Terrou-Bi, Corniche Ouest, Boulevard Martin Luther King à Dakar
SGB CI	Mixte	13/06/2018	09:00:00	Amphithéâtre de la CGECI, Plateau Angle du Boulevard de la République et de l'Avenue Lamblin
FILTISAC CI	Ordinaire	08/06/2018	10:00:00	Immeuble CRRAE - UMOA ABIDJAN-Plateau (RCI) - Debut des inscriptions à 9h00
BICI CI	Ordinaire	07/06/2018	11:00:00	CGECI Abidjan
UNIWAX CI	Ordinaire	07/06/2018	10:00:00	Espace Latrille Events, sis à Abidjan, II Plateaux (Carrefour Duncan)
CFAO MOTORS CI	Ordinaire	05/06/2018	10:00:00	Siège social de CFAO MOTORS CI sis à Abidjan, 117, Boulevard de Marseille
SOGB	Ordinaire	05/06/2018	11:00:00	Salle de conférence de l'immeuble CRRAE-UMOA, Abidjan Plateau
NSBC	Ordinaire	30/05/2018	10:00:00	Espace Latrille Event sis à Abidjan-Cocody, Deux Plateaux, Boulevard Latrille, à proximité du Carrefour Duncan
COBANK CI	Ordinaire	29/05/2018	10:30:00	Espace Latrille Event sis à Abidjan-Cocody, Deux Plateaux, Boulevard Latrille
ONATEL BF	Mixte	17/05/2018	10:00:00	Royal Beach Hôtel, OUAGADOUGOU - BURKINA FASO
SUCRIVOIRE	Ordinaire	17/05/2018	09:30:00	Auditorium de la CRRAE-UMOA sise à Abidjan-Plateau (Rue Botreau Roussel)
BANK OF AFRICA CI	Mixte	14/05/2018	10:00:00	Locaux du siège social, Angle Avenue Terrasson de Fougères et Rue Gourgas
PALM CI	Ordinaire	09/05/2018	09:30:00	Salle de Conférence de la CRRAE-UEMOA, sise à Abidjan-Plateau
BOLLORE TRANSPORT & LOGISTICS	Ordinaire	09/05/2018	10:00:00	Salle de conférence de l'immeuble CRRAE-UEMOA, sise au Plateau, Avenue Delafosse prolongée, face à l'hôtel PULLMAN à Abidjan
BANK OF AFRICA ML	Mixte	05/05/2018	09:30:00	Grand-Hôtel

**lundi 17 décembre 2018**

SAPH CI	Ordinaire	03/05/2018	09:30:00	Salle de conférence de CRRAE-UMOA (Versus Bank au Plateau)
SOLIBRA	Ordinaire	24/04/2018	10:30:00	Espace CRISTAL 8, rue du chevalier de Clieu, Zone 4 C, Salle PLATINIUM, ABIDJAN
ECOBANK TG	Ordinaire	24/04/2018	10:30:00	Salle de Conférence du Centre Panafricain Ecobank, 2365, Boulevard du Mono, Lomé, Togo
VIVO ENERGY CI	Ordinaire	19/04/2018	09:00:00	Espace Latrille Event
SONATEL	Ordinaire	17/04/2018	10:00:00	l'hôtel King Fahd Palace à Dakar
BANK OF AFRICA BN	Ordinaire	12/04/2018	10:00:00	Salle de conférence du BENIN MARINA Hôtel
CORIS BANK INTERNATIONAL	Ordinaire	12/04/2018	09:00:00	Hôtel SOPATEL Silmandé SA
SIB	Mixte	06/04/2018	09:00:00	Maison de l'Entreprise (CGECI), Abidjan-Plateau
BANK OF AFRICA BF	Ordinaire	06/04/2018	10:00:00	Salle de Conférence de OUAGA 2000
BANK OF AFRICA NG	Ordinaire	05/04/2018	10:00:00	Centre de formation de la BOA-NIGER (sise à BOA-Siège)
SICABLE	Ordinaire	03/04/2018	10:00:00	Hôtel AZALAI, Boulevard VGE à ABIDJAN
SERVAIR ABIDJAN CI	Ordinaire	28/03/2018	10:00:00	la salle JEWELS de la CGECI sise au Plateau
BANK OF AFRICA SN	Ordinaire	16/03/2018	10:00:00	Immeuble Elan II, 2eme Etage, Route de Ngor, Zone 12, Almadies à Dakar

# L'actualité de la BRVM sur nos plateformes digitales

## Infos BRVM

Pour recevoir les informations boursières par SMS, souscrivez :



Côte d'Ivoire : \*430#  
Bénin : \*430\*15#



Côte d'Ivoire : #139#  
Burkina Faso : \*310#



Côte d'Ivoire : \*431#  
Niger : \*512\*9#  
Togo : \*310#

## Site web

[www.brvm.org](http://www.brvm.org)



## Application Mobile

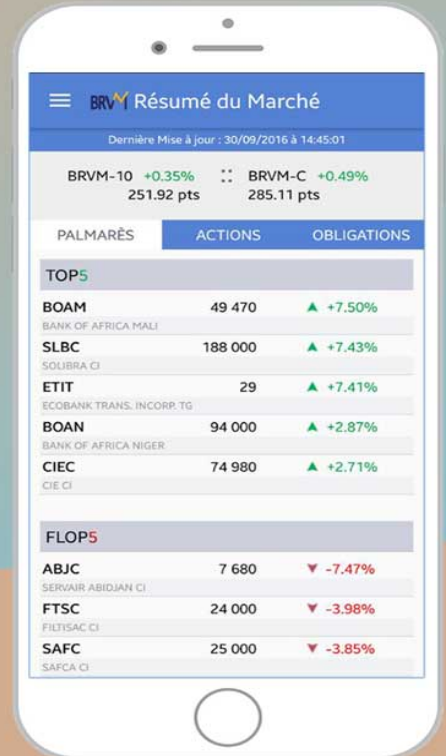

Disponible sur  
 Google play

Disponible sur  
 App Store

Nous suivre sur :

