

BRVM 10	158,66
Variation Jour	↓ -0,23 %
Variation annuelle	↓ -27,77 %



BULLETTIN OFFICIEL DE LA COTE

N° 238

mardi 18 décembre 2018

Site : www.brvm.org

BRVM Composite	169,57
Variation Jour	↑ 0,35 %
Variation annuelle	↓ -30,24 %

Evolution des indices

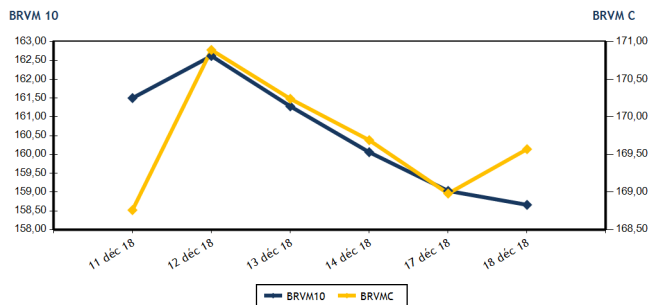

Volumes et valeurs transigés

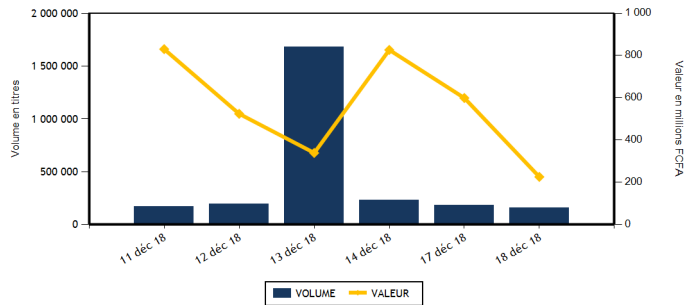

Actions	Niveau	Evol. Jour
Capitalisation boursière (FCFA)	4 769 194 582 965	0,35 %
Volume échangé	155 013	-8,76 %
Valeur transigée (FCFA)	189 634 580	-59,45 %
Nombre de titres transigés	37	0,00 %
Nombre de titres en hausse	14	27,27 %
Nombre de titres en baisse	9	-47,06 %
Nombre de titres inchangés	14	55,56 %

PLUS FORTES HAUSSES

Titres	Cours	Evol. Jour	Evol. annuelle
SICABLE CI (CABC)	935	7,47 %	-21,27 %
BICI CI (BICC)	7 355	7,45 %	-19,38 %
TOTAL SN (TTLS)	1 400	7,28 %	-31,32 %
VIVO ENERGY CI (SHEC)	900	7,14 %	-6,67 %
TOTAL CI (TTLC)	1 125	7,14 %	-62,23 %

Obligations	Niveau	Evol. Jour
Capitalisation boursière (FCFA)	3 500 115 049 103	0,00 %
Volume échangé	3 550	-72,96 %
Valeur transigée (FCFA)	35 472 420	-72,98 %
Nombre de titres transigés	2	-66,67 %
Nombre de titres en hausse	0	-100,00 %
Nombre de titres en baisse	0	-100,00 %
Nombre de titres inchangés	2	0,00 %

PLUS FORTES BAISES

Titres	Cours	Evol. Jour	Evol. annuelle
CROWN SIEM CI (SEMC)	11 565	-7,48 %	-9,91 %
NEI-CEDA CI (NEIC)	200	-6,98 %	481,08 %
SODE CI (SDCC)	3 430	-2,00 %	-40,78 %
NESTLE CI (NTLC)	855	-1,72 %	-54,21 %
SUCRIVOIRE (SCRC)	885	-1,67 %	-21,05 %

INDICES SECTORIELS

Base = 100 au 14 juin 1999	Nombre de sociétés	Valeur	Evol. Jour	Evol. annuelle	Volume	Valeur	PER moyen
BRVM - INDUSTRIE	12	54,29	-0,24 %	-47,29 %	32 041	30 605 310	15,22
BRVM - SERVICES PUBLICS	4	515,65	-0,43 %	-26,91 %	12 176	60 757 120	15,85
BRVM - FINANCES	14	63,48	0,84 %	-27,50 %	87 736	70 407 425	6,63
BRVM - TRANSPORT	2	485,28	-0,25 %	-59,65 %	89	177 455	8,26
BRVM - AGRICULTURE	5	122,91	0,07 %	-33,01 %	3 001	5 714 990	8,42
BRVM - DISTRIBUTION	7	248,30	3,63 %	-27,07 %	19 249	21 846 105	15,07
BRVM - AUTRES SECTEURS	1	215,93	0,00 %	-2,78 %	721	126 175	2,68
BRVM - PETITES CAPITALISATIONS	-	-	-	-	-	-	-

Indicateurs	1er et 2è Comp.	BRVM PC
PER moyen du marché	10,91	
Taux de rendement moyen du marché	7,91	
Taux de rentabilité moyen du marché	9,97	
Nombre de sociétés cotées	45	
Nombre de lignes obligataires	44	
Volume moyen annuel par séance	5 761,00	
Valeur moyenne annuelle par séance	9 720 332,85	

Indicateurs	1er et 2è Comp.	BRVM PC
Ratio moyen de liquidité	24,63	
Ratio moyen de satisfaction	71,96	
Ratio moyen de tendance	292,14	
Ratio moyen de couverture	34,23	
Taux de rotation moyen du marché	0,02	
Prime de risque du marché	3,16	
Nombre de SGI participantes	25	

Définitions

Volume moyen annuel par séance = Valeur annuel échangé / nombre de séances
 Valeur moyenne annuelle par séance = Valeur annuelle échangée / nombre de séances
 Ratio moyen de liquidité = Moyenne des ratios de liquidité (Titres échangés / Volume des ordres de vente)
 Ratio moyen de satisfaction = Moyenne des ratios de satisfaction (Titres échangés / Volume des ordres d'achat)
 Ratio moyen de tendance = Moyenne des ratios de tendance (Volume des ordres d'achat / Volume des ordres de vente)
 Ratio moyen de couverture = Moyenne des ratios de couverture (Volume des ordres de vente / Volume des ordres d'achat)

Taux moyen de rotation = moyenne des taux de rotation des actions cotées (volume transigé / capi flottante)
 PER moyen du marché = moyenne des PER des actions cotées ayant un PER positif
 Taux de rendement moyen = moyenne des taux de rendement des actions cotées ayant distribué un dividende
 Taux de rentabilité moyen = moyenne des taux de rentabilité des actions cotées
 Prime de risque du marché = (1 / le PER moyen du marché) - le taux de référence actuel des emprunts d'Etat



BRVM - BOURSE REGIONALE DES VALEURS MOBILIERES
 BRVM - Société Anonyme au capital de 3.062.040.000 CFA - RC : CI - ABJ - 1997 - B - 208435 - CC : 9819725 - E
 Siège Social : Abidjan - CÔTE D'IVOIRE. Adresse : 18, Rue Joseph ANOMA (Rue des Banques) - Abidjan
 Tél : +225 20 32 66 85 / 86, Fax : +225 20 32 66 84, Mail : brvm@brvm.org, Site Web : www.brvm.org

MARCHE DES ACTIONS

Symbole	Titre	Cours Précédent	Cours du jour		Variation jour	Séance de cotation		Cours Référence	Variation de l'année précédente	Dernier dividende payé		Rdt. Net	PER
			Ouv.	Clôt.		Volume	Valeur			Montant net	Date		
SECTEUR - INDUSTRIE		54,29	points		↓	-0,24 %							
CABC	SICABLE CI	870	900	935	7,47 %	575	516 445	935	-15,38 %	100,00	31-mai-18	10,70 %	5,65
FTSC	FILTISAC CI	1 910	1 800	1 915	0,26 %	221	399 065	1 915	-61,12 %	161,27	16-août-18	8,42 %	10,84
NEIC	NEI-CEDA CI	215	200	200	-6,98 %	720	144 000	200	440,54 %	9,00	28-juin-01		5,05
NTLC	NESTLE CI	870	855	855	-1,72 %	28 904	24 712 920	855	-55,00 %	31,50	12-août-11		
SEMC	CROWN SIEM CI	12 500	12 500	11 565	-7,48 %	20	233 170	11 565	-16,65 %	676,80	29-sept.-17	5,85 %	48,69
SIVC	AIR LIQUIDE CI	460	460	460	0,00 %	711	327 060	460	15,00 %	63,00	29-sept.-17	13,70 %	
SLBC	SOLIBRA CI	56 000	NC	NC	0,00 %			56 000	-55,20 %	2 322,00	14-juin-18	4,15 %	21,69
SMBC	SMB CI	19 595	19 595	19 595	0,00 %	150	2 939 250	19 595	157,15 %	450,00	29-août-18	2,30 %	5,09
STBC	SITAB CI	1 595	NC	NC	0,00 %			1 595	-55,69 %	206,20	19-juin-17	12,93 %	
TTRC	TRITURAF CI-Ste en Liquidation	490	SP	SP	0,00 %			490	0,00 %	1 440,00	19-juil.-02		
UNLC	UNILEVER CI	6 340	NC	NC	0,00 %			6 340	-25,41 %	1 233,00	9-juil.-12		
UNXC	UNIWAX CI	1 850	1 850	1 850	0,00 %	740	1 333 400	1 850	-56,67 %	173,70	13-juil.-18	9,39 %	9,56
TOTAL						32 041	30 605 310						15,22
SECTEUR - SERVICES PUBLICS		515,65	points		↓	-0,43 %							
CIEC	CIE CI	1 180	1 180	1 195	1,27 %	4 080	4 846 050	1 195	-43,10 %	31,95	20-juil.-18	2,67 %	33,68
ONTBF	ONATEL BF	4 000	4 000	4 150	3,75 %	6 248	25 133 465	4 150	-13,18 %	363,96	6-juin-18	8,77 %	9,98
SDCC	SODE CI	3 500	3 500	3 430	-2,00 %	62	216 160	3 430	-41,96 %	270,00	29-août-18	7,87 %	11,34
SNTS	SONATEL SN	17 195	17 195	17 000	-1,13 %	1 786	30 561 445	17 000	-27,66 %	1 500,00	23-mai-18	8,82 %	8,41
TOTAL						12 176	60 757 120						15,85
SECTEUR - FINANCES		63,48	points		↑	0,84 %							
BICC	BICI CI	6 845	6 795	7 355	7,45 %	678	4 697 235	7 355	-13,37 %	213,56	2-juil.-18	2,90 %	13,20
BOAB	BANK OF AFRICA BN	3 100	3 095	3 100	0,00 %	7 213	22 420 050	3 100	-58,39 %	407,00	15-mai-18	13,13 %	4,22
BOABF	BANK OF AFRICA BF	3 500	3 600	3 600	2,86 %	100	360 000	3 600	-49,65 %	358,00	7-mai-18	9,94 %	5,26
BOAC	BANK OF AFRICA CI	2 985	2 985	3 140	5,19 %	4 119	12 533 700	3 140	-35,92 %	295,00	6-juin-18	9,39 %	5,79
BOAM	BANK OF AFRICA ML	2 000	1 950	2 000	0,00 %	42	82 000	2 000	-61,54 %	290,00	31-mai-18	14,50 %	4,11
BOAN	BANK OF AFRICA NG	3 100	3 300	3 300	6,45 %	708	2 310 000	3 300	-33,33 %	379,00	31-mai-18	11,48 %	5,89
BOAS	BANK OF AFRICA SENEGAL	1 790	1 790	1 895	5,87 %	1 868	3 350 970	1 895	-24,20 %	160,00	2-mai-18	8,44 %	4,50
CBIBF	CORIS BANK INTERNATIONAL	8 000	8 010	8 000	0,00 %	2 006	15 256 810	8 000	-20,00 %	336,00	5-juil.-18	4,20 %	13,08
ECOC	ECOBANK COTE D'IVOIRE	20 000	20 000	20 000	0,00 %	8	160 000	20 000	-32,61 %	1 844,00	22-juin-18	9,22 %	8,29
ETIT	ECOBANK TRANS. INCORP. TG	18	17	18	0,00 %	68 810	1 169 780	18	5,88 %	1,21	28-avr.-17	6,71 %	2,56
NSBC	NSIA BANQUE COTE D'IVOIRE	5 950	5 800	5 900	-0,84 %	235	1 364 100	5 900	-38,92 %	466,10	25-juin-18	7,90 %	7,00
SAFC	SAFCA CI	5 300	NC	NC	0,00 %			5 300	-51,38 %	576,00	29-juil.-11		
SGBC	SGB CI	9 145	9 150	9 000	-1,59 %	321	2 888 680	9 000	-22,08 %	585,00	17-juil.-18	6,50 %	7,07
SIBC	SOCIETE IVOIRIENNE DE BANQUE	2 350	2 350	2 380	1,28 %	1 628	3 814 100	2 380	-30,00 %	189,00	8-juin-18	7,94 %	5,28
TOTAL						87 736	70 407 425						6,63
SECTEUR - TRANSPORT		485,28	points		↓	-0,25 %							
SDSC	BOLLORE	2 000	1 985	1 995	-0,25 %	89	177 455	1 995	-60,02 %	182,00	30-mai-18	9,12 %	8,26
SVOC	MOVIS CI	2 500	NC	NC	0,00 %			2 500	-22,00 %	270,00	5-juil.-99		
TOTAL						89	177 455						8,26

MARCHE DES ACTIONS

Symbole	Titre	Cours Précédent	Cours du jour		Variation jour	Séance de cotation		Cours Référence	Variation de l'année précédente	Dernier dividende payé		Rdt. Net	PER
			Ouv.	Clôt.		Volume	Valeur			Montant net	Date		
SECTEUR - AGRICULTURE		122,91	points		↑	0,07 %							
PALC	PALM CI	2 100	2 090	2 100	0,00 %	1 712	3 580 980	2 100	-61,82 %	253,47	24-sept.-18	12,07 %	3,73
SCRC	SUCRIVOIRE	900	895	885	-1,67 %	496	442 460	885	-22,37 %	72,00	28-sept.-18	8,14 %	5,51
SICC	SICOR CI	3 600	NC	NC	0,00 %			3 600	-8,86 %	1 919,00	25-sept.-00		21,48
SOGC	SOGB CI	2 180	2 175	2 200	0,92 %	763	1 588 500	2 200	-47,62 %	432,00	23-juil.-18	19,64 %	4,56
SPHC	SAPH CI	3 435	3 435	3 435	0,00 %	30	103 050	3 435	10,99 %	78,00	27-sept.-18	2,27 %	6,83
TOTAL						3 001	5 714 990						8,42
SECTEUR - DISTRIBUTION		248,30	points		↑	3,63 %							
ABJC	SERVAIR ABIDJAN CI	1 235	1 235	1 235	0,00 %	181	209 045	1 235	-38,25 %	98,97	20-juin-18	8,01 %	13,58
BNBC	BERNABE CI	2 095	2 095	2 095	0,00 %	2 395	5 017 525	2 095	-32,42 %	63,00	25-juil.-18	3,01 %	6,54
CFAC	CFAO MOTORS CI	610	610	610	0,00 %	655	399 550	610	54,43 %	9,90	27-juil.-18	1,62 %	27,20
PRSC	TRACTAFRIC MOTORS CI	123 990	NC	NC	0,00 %			123 990	-57,04 %	3 839,00	31-août-18	3,10 %	29,06
SHEC	VIVO ENERGY CI	840	900	900	7,14 %	4 002	3 601 800	900	0,00 %	42,86	23-juil.-18	4,76 %	11,33
TTLC	TOTAL CI	1 050	1 050	1 125	7,14 %	11 425	11 830 475	1 125	-59,53 %	103,45	28-sept.-18	9,20 %	6,80
TTLS	TOTAL SN	1 305	1 310	1 400	7,28 %	591	787 710	1 400	-26,32 %	56,25	27-juil.-18	4,02 %	10,97
TOTAL						19 249	21 846 105						15,07
AUTRES SECTEURS		215,93	points		→	0,00 %							
STAC	SETAO CI	175	175	175	0,00 %	721	126 175	175	-2,78 %				2,68
TOTAL						721	126 175						2,68
TOTAL - Marché des actions						155 013	189 634 580						

MARCHE DES DROITS

Symbole	Titre	Cours Précédent	Cours du jour		Variation jour	Séance de cotation		Cours Référence	Variation depuis l'origine	Parité	Periode de négociation	
			Ouv.	Clôt.		Volume	Valeur				Début	fin
TOTAL												
TOTAL - Marché des droits												

TROISIEME COMPARTIMENT - BRVM PETITES CAPITALISATIONS

Symbole	Titre	Cours Précédent	Cours du jour		Variation jour	Séance de cotation		Cours Référence	Variation depuis l'origine
			Ouv.	Clôt.		Volume	Valeur		
TOTAL									
TOTAL - 3ème Compartiment - BRVM PC									

Légende:
 (d) Ex-dividende
 Cours du jour: Ouv.: Ouverture Clôt.: Clôture Moy.: Moyen
 Mentions: NC: Non Coté Ex-c: Ex-coupon Ex-d: Ex-droit SP: Suspendu Val-T: Valeur Théorique
 PER = Cours / BNPA selon les données disponibles Rdt. Net: Rendement net (DNPA / Cours)
 Comp.: 1 - Premier Compartiment 2 - Second Compartiment 3 - Compartiment de croissance
 Ratio de liquidité = Titres échangés / Volume des ordres de vente
 : Progression de l'indice sectoriel : Stabilité de l'indice sectoriel : Recul de l'indice sectoriel

MARCHE DES OBLIGATIONS

Symbole	Titre	Valeur nominale	Cours Précédent	Cours du jour	Cours Référence	Séance de cotation Volume	Coupon couru Valeur	Coupon d'intérêt Période Montant net	Eché.	Type Amort	
OBLIGATIONS D'ETAT											
EOM.01	ETAT DU MALI 6.20% 2016-2023	8 333	8 333	NC	8 333		295,83	A	516,65	23-mai-19	ACD
EOM.02	Etat du Mali 6.50% 2017-2024	10 000	10 000	NC	10 000		430,96	A	650,00	20-avr.-19	AC
EOS.04	ETAT SENEGAL 6.70% 2012-2019	2 000	2 000	NC	2 000		1,47	A	134,00	14-déc.-19	ACD
EOS.05	ETAT SENEGAL 6.50% 2013-2023	10 000	10 000	NC	10 000		250,82	S	325,00	29-janv.-19	ACD
EOS.06	ETAT SENEGAL 6.50% 2014-2021	6 000	6 000	NC	6 000		26,40	S	227,50	27-mai-19	ACD
EOS.07	ETAT SENEGAL 6.30% 2015-2025	10 000	9 999	NC	9 999		40,36	S	317,59	25-mai-19	ACD
TPBF.03	TPBF 6,50% 2013-2020	10 000	10 000	NC	10 000		34,12	S	325,00	29-mai-19	ACD
TPBF.04	TPBF 6.50% 2017-2027	10 000	10 000	NC	10 000		249,31	S	327,67	31-janv.-19	ACD
TPBF.05	TPBF 6,50% 2017-2024	10 000	9 924	NC	9 924		305,46	S	325,00	29-déc.-18	ACD
TPBF.06	TPBF 6.50% 2018-2025	10 000	10 000	NC	10 000		23,15	S	324,11	5-juin-19	ACD
TPBJ.01	TPBJ 6.50% 2017-2027	10 000	10 000	NC	10 000		454,11	A	650,00	7-avr.-19	ACD
TPBJ.02	TPBJ 6.50% 2018-2025	10 000	10 000	NC	10 000		34,12	S	325,00	29-mai-19	AC
TPCI.016	TPCI 6.55% 2014-2022	10 000	10 000	NC	10 000		380,44	A	655,00	20-mai-19	ACD
TPCI.017	TPCI 3% 2014-2024 (*)	10 000	10 000	NC	10 000		149,18	S	150,00	19-déc.-18	ACD
TPCI.018	TPCI 5.85% 2014-2021 (*)	10 000	10 000	NC	10 000		290,90	S	292,50	19-déc.-18	ACD
TPCI.019	TPCI 5.99% 2015-2025	10 000	10 000	NC	10 000		357,76	A	599,00	14-mai-19	ACD
TPCI.020	TPCI 5.85% 2015-2022	10 000	10 000	NC	10 000		118,93	S	292,50	5-avr.-19	ACD
TPCI.021	TPCI 6% 2016-2028	10 000	9 999	9 999	9 999	10	99 990	A	600,00	8-avr.-19	ACD
TPCI.022	TPCI 5.90% 2016-2026	10 000	9 950	NC	9 950		300,66	A	590,00	15-juin-19	ACD
TPCI.023	TPCI 5.90% 2016-2026	10 000	10 000	NC	10 000		50,11	A	590,00	17-nov.-19	ACD
TPCI.024	TPCI 6.25% 2017-2029	10 000	10 000	NC	10 000		135,65	S	312,50	31-mars-19	ACD
TPCI.025	TPCI 5,95% 2017-2024 A	10 000	10 000	NC	10 000		89,90	S	297,50	24-avr.-19	ACD
TPCI.026	TPCI 5,95% 2017-2024 B	10 000	10 000	NC	10 000		62,46	S	297,50	10-mai-19	ACD
TPCI.027	TPCI 6% 2017-2025	10 000	10 000	NC	10 000		281,97	S	300,00	29-déc.-18	ACD
TPCI.028	TPCI 6% 2018-2026	10 000	10 000	NC	10 000			A		2-août-19	ACD
TPTG.01	TPTG 6,90% 2018-2023	10 000	10 000	10 000	10 000	3 540	35 372 430	S	345,00	26-janv.-19	AC
TOTAL						3 550	35 472 420				
OBLIGATIONS REGIONALES											
BIDC.03	BIDC-EBID 6.50% 2014-2021	10 000	10 000	NC	10 000		145,44	S	325,00	28-mars-19	ACD
BIDC.04	BIDC-EBID 6.10% 2017-2027	10 000	10 000	NC	10 000		309,18	A	610,00	16-juin-19	ACD
BOAD.011	BOAD 5.95% 2012-2019	10 000	9 950	NC	9 950		467,85	A	595,00	6-mars-19	ACD
BOAD.012	BOAD 5.95% 2014-2021	10 000	9 999	NC	9 999		581,96	A	595,00	26-déc.-18	ACD
CRRH.01	CRRH-UEMOA 6.10% 2012-2022	10 000	10 000	NC	10 000		210,52	S	305,00	13-févr.-19	AC
CRRH.02	CRRH-UEMOA 6.10% 2012-2024	10 000	10 000	NC	10 000		255,27	S	305,00	17-janv.-19	AC
CRRH.03	CRRH-UEMOA 6% 2013-2023	10 000	10 000	NC	10 000		87,36	S	300,00	26-avr.-19	AC
CRRH.04	CRRH-UEMOA 6% 2014-2024	10 000	9 950	NC	9 950		280,33	S	300,00	30-déc.-18	AC
CRRH.05	CRRH-UEMOA 5.85% 2015-2025	10 000	10 000	NC	10 000		267,66	S	294,90	4-janv.-19	AC
CRRH.06	CRRH-UEMOA 5.85% 2016-2026	10 000	9 592	NC	9 592		267,07	S	292,50	3-janv.-19	ACD
CRRH.07	CRRH-UEMOA 5.95% 2017-2029	9 167	9 528	NC	9 528.18		48,83	S	285,10	17-mai-19	AC
SHAF.03	SHELTER AFRIQUE 6.6% 2014-2021	5 000	5 000	NC	5 000		101,26	S	166,36	28-févr.-19	ACD
TOTAL						0	0				
OBLIGATIONS PRIVEES											
ORGT.01	ORAGROUP 6.75% 2013-2019	10 000	10 000	NC	10 000		25,96	S	337,50	4-juin-19	ACD
SIFC.01	SIFCA 6.90% 2013-2021	10 000	10 000	NC	10 000		244,54	A	676,20	8-août-19	ACD
TOTAL						0	0				
SUKUK ET TITRES ASSIMILES											
SUKCI.S1	SUKUK CI 5.75% 2015-2020	10 000	9 990	NC	9 990		276,32	S	292,29	28-déc.-18	AC
SUKCI.S2	SUKUK CI 5.75% 2016-2023	10 000	10 000	NC	10 000		162,92	S	289,10	7-mars-19	ACD
SUKSN.S2	SUKUK SN 6% 2016-2026	10 000	10 000	NC	10 000		241,67	S	306,67	26-janv.-19	ACD
SUKTG.S1	SUKUK TG 6.5% 2016-2026	10 000	10 000	NC	10 000			S		17-févr.-19	ACD
TOTAL						0	0				
TOTAL - Marché des obligations						3 550	35 472 420				

Légende :
 (*) Ex-Coupon couru (##) Cours de référence amorti / Coupon couru Ex-c (***) Ex-marge de profits
 Cours du jour: Ouv.: Ouverture Clôt.: Clôture Moy.: Moyen
 Type Amort: Type d'Amortissement IF: In Fine AC: Amortissement Constant AD: Amortissement Dégressif ACD: Amortissement Constant Différé
 Période: Périodicité de paiement des coupons A: Annuelle S: Semestrielle T: Trimestrielle
 Eché.: Échéance de paiement des intérêts
 Mentions: NC: Non Coté Ex-c: Ex-coupon ou Ex-droit SP: Suspendu

INFORMATIONS

OPERATIONS EN COURS

Emetteur	Opération
ECOBANK CI	Fractionnement des actions à raison de cinq (5) actions nouvelles pour une (1) action ancienne le 27/12/2018
CROWN SIEM CI	Fractionnement des actions à raison de quarante (40) actions nouvelles pour une (1) action ancienne le 20/12/2018
SAFCA CI	Fractionnement des actions à raison de vingt - cinq (25) actions nouvelles pour une (1) action ancienne le 24/12/2018

AVIS

Entité	N°	Nature	Objet
DC/BR	139 - 2018	Paie ment Intérêts et remboursement	Paie ment des intérêts semestriels et remboursement total de capital - TPCI 3% 2014 -2024
DC/BR	140 - 2018	Paie ment Intérêts et remboursement	Paie ment des intérêts semestriels et remboursement total de capital - TPCI 5,85% 2014-2021
DC/BR	142 - 2018	Paie ment des profits semestriels	Paie ment des profits semestriel et remboursement partiel de capital - SUKUK ETAT DE COTE D'IVOIRE 5,75% 2015-2020
BRVM	187-2018	Calendrier de cotation	Calendrier de cotation 2019
BRVM	188-2018	Paie ment Intérêts et remboursement	Paie ment des intérêts semestriels et remboursement total de capital - CRRH 6,10% 2012-2024
CREPMF	N° PCR/DA/2018/219	Décision CREPMF	Agrément du Fonds Commun de Placement (FCP) SAHAM CROISSANCE en qualité d'Organisme de Placement Collectif en Valeurs Mobilières (OPCVM) sur le marché financier régional de l'UMOA
CREPMF	N° PCR/DA/2018/220	Décision CREPMF	Agrément du Fonds Commun de Placement (FCP) SAHAM PERFORMANCE en qualité d'Organisme de Placement Collectif en Valeurs Mobilières (OPCVM) sur le marché financier régional de l'UMOA

COMMUNIQUES

Emetteur	N°	Nature	Objet
SITAB	20181218-2	Rapport d'activités du 1er semestre	Attestation des Commissaires aux comptes sur le rapport d'activités du 1er semestre 2018 - SITAB CI
SITAB	20181218-1	Rapport d'activités du 1er semestre	Rapport d'activités du 1er semestre 2018 - SITAB CI
CORIS BANK INTERNATIONAL	20181218	Communiqué-Avis de Convocation	Avis de convocation à l'Assemblée Générale Ordinaire - CORIS BANK INTERNATIONAL

QUANTITES RESIDUELLES

MARCHE DES ACTIONS

Symbole	Titre	Quantité résiduelle à l'achat	Cours Achat / Vente		Quantité résiduelle à la vente	Cours de Référence
ABJC	SERVAIR ABIDJAN CI		/	1,235	150	1 235
BICC	BICI CI		/			7 355
BNBC	BERNABE CI	20	1,950	/ 2,095	381	2 095
BOAB	BANK OF AFRICA BN	1 200	3,100	/ 3,220	50	3 100
BOABF	BANK OF AFRICA BF	900	3,600	/ 3,750	500	3 600
BOAC	BANK OF AFRICA CI	100	3,100	/ 3,200	150	3 140
BOAM	BANK OF AFRICA ML	50	1,945	/ 1,950	155	2 000
BOAN	BANK OF AFRICA NG	265	3,200	/ 3,300	12	3 300
BOAS	BANK OF AFRICA SENEGAL	7	1,750	/ 1,890	4 000	1 895
CABC	SICABLE CI	250	850	/ 935	248	935
CBIBF	CORIS BANK INTERNATIONAL	18	7,995	/ 8,000	324	8 000
CFAC	CFAO MOTORS CI	5	605	/ 610	190	610
CIEC	CIE CI	20	1,185	/ 1,195	78	1 195
ECOC	ECOBANK COTE D'IVOIRE	7	19,700	/ 19,990	250	20 000
ETIT	ECOBANK TRANS. INCORP. TG		/	Marché	6 000	18
FTSC	FILTISAC CI		/	1,915	49	1 915
NEIC	NEI-CEDA CI		/	Marché	1 247	200
NSBC	NSIA BANQUE COTE D'IVOIRE		/	5,900	130	5 900
NTLC	NESTLE CI	35	850	/ 875	2 224	855
ONTBF	ONATEL BF	1 716	4,000	/ 4,100	1 110	4 150
PALC	PALM CI	3	2,050	/ 2,090	219	2 100
PRSC	TRACTAFRIC MOTORS CI		/	123,500	1	123 990
SAFC	SAFCA CI		/	5,300	221	5 300
SCRC	SUCRIVOIRE	267	885	/ 890	52	885
SDCC	SODE CI		/	3,430	1 852	3 430
SDSC	BOLLORE		/	1,995	542	1 995
SEMC	CROWN SIEM CI		/	11,565	5	11 565
SGBC	SGB CI		/	9,000	530	9 000
SHEC	VIVO ENERGY CI	2 500	850	/		900
SIBC	SOCIETE IVOIRIENNE DE BANQUE	2	2,350	/ 2,380	100	2 380
SICC	SICOR CI	36	3,600	/		3 600
SIVC	AIR LIQUIDE CI	290	460	/ 465	1 609	460
SLBC	SOLIBRA CI	2	56,100	/ 57,600	11	56 000
SMBC	SMB CI		/	19,790	1	19 595
SNTS	SONATEL SN	41	16,600	/ 17,000	406	17 000
SOGC	SOGB CI		/	2,200	56	2 200
SPHC	SAPH CI	30	3,210	/ 3,435	2 051	3 435
STAC	SETAO CI	560	165	/ 175	2 648	175
STBC	SITAB CI		/	1,595	1 015	1 595
SVOC	MOVIS CI		/	2,500	130	2 500
TTLC	TOTAL CI	120	1,055	/		1 125
TTLS	TOTAL SN	134	Marché	/		1 400
TTRC	TRITURAF CI-Ste en Liquidation		/			490
UNLC	UNILEVER CI		/	6,300	321	6 340
UNXC	UNIWAX CI		/	1,850	491	1 850

QUANTITES RESIDUELLES

MARCHE DES DROITS

Symbole	Titre	Quantité résiduelle à l'achat	Cours Achat / Vente	Quantité résiduelle à la vente	Cours de Référence
---------	-------	-------------------------------	---------------------	--------------------------------	--------------------

TROISIEME COMPARTIMENT - BRVM PETITES CAPITALISATIONS

Symbole	Titre	Quantité résiduelle à l'achat	Cours Achat / Vente	Quantité résiduelle à la vente	Cours de Référence
---------	-------	-------------------------------	---------------------	--------------------------------	--------------------

QUANTITES RESIDUELLES

MARCHE DES OBLIGATIONS

Symbole	Titre	Quantité résiduelle à l'achat	Cours Achat / Vente	Quantité résiduelle à la vente	Cours de Référence
ORGT.O1	ORAGROUP 6.75% 2013-2019		/		10 000
SIFC.O1	SIFCA 6.90% 2013-2021		/		10 000
EOM.O1	ETAT DU MALI 6.20% 2016-2023		/		8 333
EOM.O2	Etat du Mali 6.50% 2017-2024		/		10 000
EOS.O4	ETAT SENEGAL 6.70% 2012-2019		/		2 000
EOS.O5	ETAT SENEGAL 6.50% 2013-2023		/		10 000
EOS.O6	ETAT SENEGAL 6.50% 2014-2021		/ 6,000	50	6 000
EOS.O7	ETAT SENEGAL 6.30% 2015-2025		/ 10,000	16	9 999
TPCI.O28	TPCI 6% 2018-2026		/		10 000
TPTG.O1	TPTG 6,90% 2018-2023		/ 10,000	550	10 000
TPCI.O22	TPCI 5.90% 2016-2026		/ 9,800	49 990	9 950
TPCI.O23	TPCI 5.90% 2016-2026		/		10 000
TPCI.O24	TPCI 6.25% 2017-2029		/		10 000
TPCI.O25	TPCI 5,95% 2017-2024 A		/		10 000
TPCI.O26	TPCI 5,95% 2017-2024 B		/		10 000
TPCI.O27	TPCI 6% 2017-2025		/		10 000
TPCI.O16	TPCI 6.55% 2014-2022		/ 10,000	10 000	10 000
TPCI.O17	TPCI 3% 2014-2024		/		10 000
TPCI.O18	TPCI 5.85% 2014-2021		/ 10,000	8 750	10 000
TPCI.O19	TPCI 5.99% 2015-2025		/		10 000
TPCI.O20	TPCI 5.85% 2015-2022		/ 10,000	2 401	10 000
TPCI.O21	TPCI 6% 2016-2028		/ 10,000	10 000	9 999
TPBF.O3	TPBF 6,50% 2013-2020		/		10 000
TPBF.O4	TPBF 6.50% 2017-2027		/		10 000
TPBF.O5	TPBF 6,50% 2017-2024		/ 9,925	606	9 924
TPBF.O6	TPBF 6.50% 2018-2025		/ 10,000	35	10 000
TPBJ.O1	TPBJ 6.50% 2017-2027		/ 10,000	150	10 000
TPBJ.O2	TPBJ 6.50% 2018-2025		/ 10,000	8 512	10 000
BIDC.O3	BIDC-EBID 6.50% 2014-2021		/ 10,000	6 649	10 000
BIDC.O4	BIDC-EBID 6.10% 2017-2027		/		10 000
BOAD.O11	BOAD 5.95% 2012-2019		/		9 950
BOAD.O12	BOAD 5.95% 2014-2021		/		9 999
CRRH.O1	CRRH-UEMOA 6.10% 2012-2022		/		10 000
CRRH.O2	CRRH-UEMOA 6.10% 2012-2024		/		10 000
CRRH.O3	CRRH-UEMOA 6% 2013-2023		/		10 000
CRRH.O4	CRRH-UEMOA 6% 2014-2024		/		9 950
CRRH.O5	CRRH-UEMOA 5.85% 2015-2025		/		10 000
CRRH.O6	CRRH-UEMOA 5.85% 2016-2026		/ 10,311	1 000	9 592
CRRH.O7	CRRH-UEMOA 5.95% 2017-2029		/ 9,528.18	1 050	9 528
SHAF.O3	SHELTER AFRIQUE 6.6% 2014-2021		/		5 000

SUKUK ET TITRES ASSIMILES

Symbole	Titre	Quantité résiduelle à l'achat	Cours Achat / Vente	Quantité résiduelle à la vente	Cours de Référence
SUKCI.S1	SUKUK CI 5.75% 2015-2020		/ 10,000	150	9 990
SUKCI.S2	SUKUK CI 5.75% 2016-2023		/		10 000
SUKSN.S2	SUKUK SN 6% 2016-2026		/		10 000
SUKTG.S1	SUKUK TG 6.5% 2016-2026		/		10 000

CALENDRIER DES ASSEMBLEES GENERALES

ANNEE : 2018

Société	Nature	Date	Heure	Lieu
CORIS BANK INTERNATIONAL	Ordinaire	29/12/2018	09:00:00	Hôtel SOPATEL Silmandé SA
ECOBANK CI	Mixte	04/12/2018	10:00:00	Espace Latrille Events, sis à Abidjan Cocody Deux Plateaux
UNILEVER CI	Mixte	23/11/2018	09:00:00	Hôtel Belle Côte sis à la Riviera Palmeraie
BANK OF AFRICA NG	Mixte	02/11/2018	10:00:00	Centre de formation de la BOA-NIGER (sise à BOA-Siège)
CORIS BANK INTERNATIONAL	Extraordinaire	29/08/2018	09:00:00	Hôtel SOPATEL Silmandé SA
MOVIS CI	Extraordinaire	26/07/2018	11:00:00	Amphithéâtre de l'immeuble CRRAE-UEMOA Sise au Plateau, Immeuble Versus Bank
MOVIS CI	Ordinaire	26/07/2018	09:30:00	Amphithéâtre de l'immeuble CRRAE-UEMOA Sise au Plateau, Immeuble Versus Bank
SMB	Mixte	05/07/2018	09:30:00	Amphithéâtre de la CGECI (La Maison de l'Entreprise) sis à Abidjan-plateau, à l'angle du boulevard de la République et l'Avenue Lamblin
TRACTAFRIC CI	Mixte	29/06/2018	17:00:00	Siège de TRACTAFRIC MOTORS Zone 3, Km 4, boulevard de Marseille, dans le hall HYUNDAI
SODECI	Ordinaire	27/06/2018	15:30:00	Espace Events sis à Abidjan, Cocody 2 Plateaux, Boulevard Latrille (initialement prévue le 20/06/2018 est reportée au 27/06/2018)
UNILEVER CI	Mixte	27/06/2018	09:30:00	Amphithéâtre de l'immeuble CRRAE-UEMOA Sise au Plateau, Immeuble Versus Bank
AIR LIQUIDE CI	Ordinaire	26/06/2018	10:00:00	Salle de Conférence de la CRRAE-UEMOA
BERNABE CI	Ordinaire	25/06/2018	11:00:00	Maison de l'Entreprise (CGECI), Abidjan-Plateau
NESTLE CI	Ordinaire	25/06/2018	10:00:00	LATRILLE EVENTS
SETAO CI	Ordinaire	22/06/2018	10:00:00	Hôtel TIAMA (Salle EBENE) - Abidjan
SAFCA CI	Ordinaire	22/06/2018	10:00:00	Siège de la société, 1,Rue des Carrossiers, Zone 3 C (Face SOCOCE TreichVille)
SITAB	Mixte	21/06/2018	10:30:00	Salle JEWELS de la Maison de l'Entreprise C.G.E.C.I au plateau
SICOR	Ordinaire	21/06/2018	09:30:00	Palm Club Hôtel Abidjan, Cocody, angle Boulevard Latrille - Route du Lycée technique
NEI-CEDA CI	Ordinaire	21/06/2018	10:00:00	Hôtel AZALAI, Boulevard VGE à ABIDJAN
CROWN SIEM CI	Mixte	20/06/2018	09:00:00	Siège de la CGECI, sis à la Maison de l'Entreprise, au Plateau, à l'Angle du Boulevard de la République et de l'Avenue Lamblin
CIE CI	Ordinaire	20/06/2018	10:00:00	Sofitel Abidjan Hôtel Ivoire
TOTAL	Ordinaire	20/06/2018	10:00:00	Salle de conférence de l'hôtel Radisson Blu à Abidjan
TOTAL SENEGAL S.A.	Ordinaire	18/06/2018	15:00:00	Hôtel Terrou-Bi, Corniche Ouest, Boulevard Martin Luther King à Dakar
SGB CI	Mixte	13/06/2018	09:00:00	Amphithéâtre de la CGECI, Plateau Angle du Boulevard de la République et de l'Avenue Lamblin
FILTISAC CI	Ordinaire	08/06/2018	10:00:00	Immeuble CRRAE - UMOA ABIDJAN-Plateau (RCI) - Debut des inscriptions à 9h00
BICI CI	Ordinaire	07/06/2018	11:00:00	CGECI Abidjan
UNIWAX CI	Ordinaire	07/06/2018	10:00:00	Espace Latrille Events, sis à Abidjan, II Plateaux (Carrefour Duncan)
CFAO MOTORS CI	Ordinaire	05/06/2018	10:00:00	Siège social de CFAO MOTORS CI sis à Abidjan, 117, Boulevard de Marseille
SOGB	Ordinaire	05/06/2018	11:00:00	Salle de conférence de l'immeuble CRRAE-UMOA, Abidjan Plateau
NSBC	Ordinaire	30/05/2018	10:00:00	Espace Latrille Event sis à Abidjan-Cocody, Deux Plateaux, Boulevard Latrille, à proximité du Carrefour Duncan
ECOBANK CI	Ordinaire	29/05/2018	10:30:00	Espace Latrille Event sis à Abidjan-Cocody, Deux Plateaux, Boulevard Latrille
ONATEL BF	Mixte	17/05/2018	10:00:00	Royal Beach Hôtel, OUAGADOUGOU - BURKINA FASO
SUCRIVOIRE	Ordinaire	17/05/2018	09:30:00	Auditorium de la CRRAE-UMOA sise à Abidjan-Plateau (Rue Botreau Roussel)
BANK OF AFRICA CI	Mixte	14/05/2018	10:00:00	Locaux du siège social, Angle Avenue Terrasson de Fougères et Rue Gourgas
PALM CI	Ordinaire	09/05/2018	09:30:00	Salle de Conférence de la CRRAE-UEMOA, sise à Abidjan-Plateau
BOLLORE TRANSPORT & LOGISTICS	Ordinaire	09/05/2018	10:00:00	Salle de conférence de l'immeuble CRRAE-UEMOA, sise au Plateau, Avenue Delafosse prolongée, face à l'hôtel PULLMAN à Abidjan

mardi 18 décembre 2018

BANK OF AFRICA ML	Mixte	05/05/2018	09:30:00	Grand-Hôtel
SAPH CI	Ordinaire	03/05/2018	09:30:00	Salle de conférence de CRRAE-UMOA (Versus Bank au Plateau)
SOLIBRA	Ordinaire	24/04/2018	10:30:00	Espace CRISTAL 8, rue du chevalier de Clieu, Zone 4 C, Salle PLATINIUM, ABIDJAN
ECOBANK TG	Ordinaire	24/04/2018	10:30:00	Salle de Conférence du Centre Panafricain Ecobank, 2365, Boulevard du Mono, Lomé, Togo
VIVO ENERGY CI	Ordinaire	19/04/2018	09:00:00	Espace Latrille Event
SONATEL	Ordinaire	17/04/2018	10:00:00	l'hôtel King Fahd Palace à Dakar
BANK OF AFRICA BN	Ordinaire	12/04/2018	10:00:00	Salle de conférence du BENIN MARINA Hôtel
CORIS BANK INTERNATIONAL	Ordinaire	12/04/2018	09:00:00	Hôtel SOPATEL Silmandé SA
SIB	Mixte	06/04/2018	09:00:00	Maison de l'Entreprise (CGECI), Abidjan-Plateau
BANK OF AFRICA BF	Ordinaire	06/04/2018	10:00:00	Salle de Conférence de OUAGA 2000
BANK OF AFRICA NG	Ordinaire	05/04/2018	10:00:00	Centre de formation de la BOA-NIGER (sise à BOA-Siège)
SICABLE	Ordinaire	03/04/2018	10:00:00	Hôtel AZALAI, Boulevard VGE à ABIDJAN
SERVAIR ABIDJAN CI	Ordinaire	28/03/2018	10:00:00	la salle JEWELS de la CGECI sise au Plateau
BANK OF AFRICA SN	Ordinaire	16/03/2018	10:00:00	Immeuble Elan II, 2eme Etage, Route de Ngor, Zone 12, Almadies à Dakar

L'actualité de la BRVM sur nos plateformes digitales

Infos BRVM

Pour recevoir les informations boursières par SMS, souscrivez :



Côte d'Ivoire : *430#
Bénin : *430*15#



Côte d'Ivoire : #139#
Burkina Faso : *310#



Côte d'Ivoire : *431#
Niger : *512*9#
Togo : *310#

Site web

www.brvm.org



Application Mobile

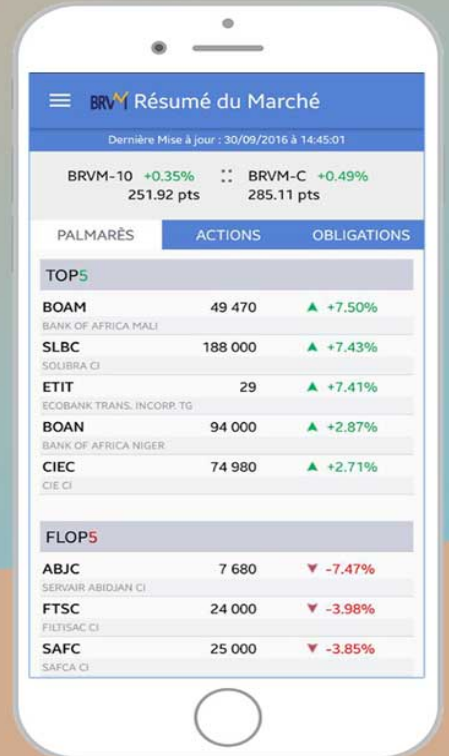

Disponible sur
 Google play

Disponible sur
 App Store

Nous suivre sur :

