

BRVM 10	154,89
Variation Jour	↑ 0,81 %
Variation annuelle	↓ -29,48 %

BRVM
BOURSE RÉGIONALE DES VALEURS MOBILIÈRES
Abidjan de Côte d'Ivoire

BULLETIN OFFICIEL DE LA COTE

N° 242 **lundi 24 décembre 2018** Site : www.brvm.org

BRVM Composite	170,08
Variation Jour	↑ 1,47 %
Variation annuelle	↓ -30,03 %

Evolution des indices

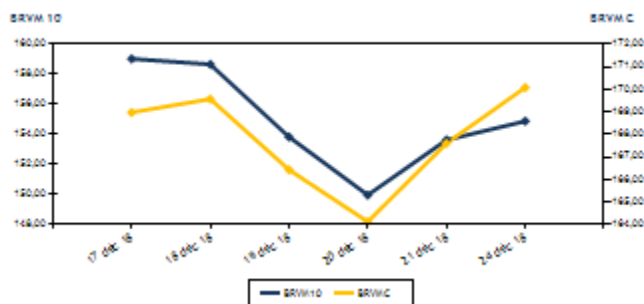

Volumes et valeurs transigés

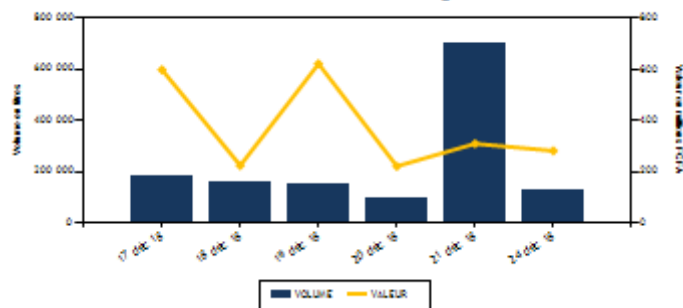

Actions	Niveau	Evol. Jour
Capitalisation boursière (FCFA)	4 783 537 679 315	1,47 %
Volume échangé	126 377	-81,90 %
Valeur transigée (FCFA)	282 441 410	-8,67 %
Nombre de titres transigés	32	-5,88 %
Nombre de titres en hausse	18	5,88 %
Nombre de titres en baisse	6	-33,33 %
Nombre de titres inchangés	8	0,00 %

Obligations	Niveau	Evol. Jour
Capitalisation boursière (FCFA)	3 471 107 709 949	0,00 %
Volume échangé	0	-100,00 %
Valeur transigée (FCFA)	0	-100,00 %
Nombre de titres transigés	0	-100,00 %
Nombre de titres en hausse	0	-100,00 %
Nombre de titres en baisse	0	-100,00 %
Nombre de titres inchangés	0	-100,00 %

PLUS FORTES HAUSSES

Titres	Cours	Evol. Jour	Evol. annuelle
BANK OF AFRICA BF (BOABF)	4 660	7,50 %	-34,83 %
CORIS BANK INTERNATIONAL (CBIBF)	8 760	7,48 %	-12,40 %
BANK OF AFRICA NG (BOAN)	3 975	7,43 %	-19,70 %
SOCIETE IVOIRIENNE DE BANQUE (SIBC)	2 550	7,37 %	-25,00 %
CIE CI (CIEC)	1 325	7,29 %	-36,90 %

PLUS FORTES BAISSES

Titres	Cours	Evol. Jour	Evol. annuelle
SAFCA CI (SAFC)	215	-95,94 %	-51,38 %
NEI-CEDA CI (NEIC)	175	-5,41 %	372,97 %
PALM CI (PALC)	1 900	-5,00 %	-65,45 %
SGB CI (SGBC)	8 000	-2,68 %	-30,74 %
NESTLE CI (NTLC)	860	-1,71 %	-54,74 %

INDICES SECTORIELS

Base = 100 au 14 juin 1999	Nombre de sociétés	Valeur	Evol. Jour	Evol. annuelle	Volume	Valeur	PER moyen
BRVM - INDUSTRIE	12	54,74	-0,04 %	-46,85 %	17 189	16 881 125	15,23
BRVM - SERVICES PUBLICS	4	499,61	1,21 %	-29,18 %	12 676	121 368 935	17,24
BRVM - FINANCES	14	65,49	2,26 %	-25,21 %	93 563	139 165 745	7,08
BRVM - TRANSPORT	2	486,48	0,00 %	-59,55 %	10	20 000	8,28
BRVM - AGRICULTURE	5	126,22	-0,05 %	-31,21 %	1 210	3 032 335	8,53
BRVM - DISTRIBUTION	7	259,32	1,38 %	-23,83 %	1 729	1 973 270	15,27
BRVM - AUTRES SECTEURS	1	215,93	0,00 %	-2,78 %	0	0	2,68
BRVM - PETITES CAPITALISATIONS	-	-	-	-	-	-	-

Indicateurs	1er et 2è Comp.	BRVM PC
PER moyen du marché	11,27	
Taux de rendement moyen du marché	7,49	
Taux de rentabilité moyen du marché	10,56	
Nombre de sociétés cotées	45	
Nombre de lignes obligataires	44	
Volume moyen annuel par séance	5 714,00	
Valeur moyenne annuelle par séance	9 622 672,38	

Indicateurs	1er et 2è Comp.	BRVM PC
Ratio moyen de liquidité	32,02	
Ratio moyen de satisfaction	48,01	
Ratio moyen de tendance	149,93	
Ratio moyen de couverture	66,70	
Taux de rotation moyen du marché	0,01	
Prime de risque du marché	-4,37	
Nombre de SGI participantes	26	

Définitions

Volume moyen annuel par séance

Valeur moyenne annuelle par séance = Volume annuel échangé / nombre de séances

Ratio moyen de liquidité = Valeur annuelle échangée / nombre de séances
= Moyenne des ratios de liquidité (Titres échangés / Volume des ordres de vente)

Ratio moyen de satisfaction = Moyenne des ratios de satisfaction (Titres échangés / Volume des ordres d'achat)

Ratio moyen de tendance = Moyenne des ratios de tendance (Volume des ordres d'achat / Volume des ordres de vente)
= Moyenne des ratios de couverture (Volume des ordres de vente / Volume des ordres d'achat)

Taux moyen de rotation = moyenne des taux de rotation des actions cotées (volume transigé/capi flottante)

PER moyen du marché = moyenne des PER des actions cotées ayant un PER positif

Taux de rendement moyen = moyenne des taux de rendement des actions cotées ayant distribué un dividende

Taux de rentabilité moyen = moyenne des taux de rentabilité des actions cotées

Prime de risque du marché = (1 / le PER moyen du marché) - le taux de référence actuel des emprunts d'Etat

Ratio moyen de couverture

BENIN
Commissariat Central des Valeurs Mobilières
10, Boulevard de l'Indépendance
BP 10890, Cotonou
Tél : +229 22 36 11 76
Fax : +229 22 36 11 77

BURKINA FASO
Commissariat Central des Valeurs Mobilières
Boulevard de l'Indépendance
BP 10890, Cotonou
Tél : +229 22 36 11 76
Fax : +229 22 36 11 77

CÔTE D'IVOIRE
Bourse Régionale des Valeurs Mobilières
18, Rue Joseph ANOMA
BP 10890, Cotonou
Tél : +229 22 36 11 76
Fax : +229 22 36 11 77

GHANA
Commissariat Central des Valeurs Mobilières
18, Rue Joseph ANOMA
BP 10890, Cotonou
Tél : +229 22 36 11 76
Fax : +229 22 36 11 77

MALI
Commissariat Central des Valeurs Mobilières
18, Rue Joseph ANOMA
BP 10890, Cotonou
Tél : +229 22 36 11 76
Fax : +229 22 36 11 77

NIGER
Commissariat Central des Valeurs Mobilières
18, Rue Joseph ANOMA
BP 10890, Cotonou
Tél : +229 22 36 11 76
Fax : +229 22 36 11 77

SENEGAL
18, Rue Joseph ANOMA
BP 10890, Cotonou
Tél : +229 22 36 11 76
Fax : +229 22 36 11 77



TOGO
Commissariat Central des Valeurs Mobilières
18, Rue Joseph ANOMA
BP 10890, Cotonou
Tél : +229 22 36 11 76
Fax : +229 22 36 11 77

BRVM - BOURSE REGIONALE DES VALEURS MOBILIERES
BRVM - Société Anonyme au capital de 3.062.040.000 CFA - RC : CI - ABJ - 1997 - B - 208435 - CC : 9819725 - E
Siège Social : Abidjan - CÔTE D'IVOIRE - Adresse : 18, Rue Joseph ANOMA (Rue des Banques) - Abidjan
Tél : +225 20 32 66 85 / 86, Fax : +225 20 32 66 84, Mail : brvm@brvm.org, Site Web : www.brvm.org

lundi 24 décembre 2018

MARCHE DES ACTIONS

Symbole	Titre	Cours Précédent	Cours du jour			Séance de cotation	Cours Référence	Variation de l'année précédente	Dernier dividende payé		Rdt. Net	PER
			Ouv.	Clôt.	Variation jour				Montant net	Date		

SECTEUR - INDUSTRIE **54,74** **points**  **-0,04 %**

CABC	SICABLE CI	900	900	925	2,78 %	14 623	13 160 750	925	-16,29 %	100,00	31-mai-18	10,81 %	5,59
FTSC	FILTISAC CI	1 935	1 935	1 950	0,78 %	1 785	3 457 620	1 950	-60,41 %	161,27	16-août-18	8,27 %	11,04
NEIC	NEI-CEDA CI	185	175	175	-5,41 %	479	83 825	175	372,97 %	9,00	28-juin-01		4,42
NTLC	NESTLE CI	875	860	860	-1,71 %	100	86 000	860	-54,74 %	31,50	12-août-11		
SEMC	CROWN SIEM CI	290	NC	NC	0,00 %			290	-16,65 %	16,92	29-sept.-17	5,83 %	48,69
SIVC	AIR LIQUIDE CI	465	460	465	0,00 %	202	92 930	465	16,25 %	63,00	29-sept.-17	13,55 %	
SLBC	SOLIBRA CI	56 000	NC	NC	0,00 %			56 000	-55,20 %	2 322,00	14-juin-18	4,15 %	21,69
SMBC	SMB CI	19 500	NC	NC	0,00 %			19 500	155,91 %	450,00	29-août-18	2,31 %	5,06
STBC	SITAB CI	1 595	NC	NC	0,00 %			1 595	-55,69 %	206,20	19-juin-17	12,93 %	
TTRC	TRITURAF CI-Ste en Liquidation	490	SP	SP	0,00 %			490	0,00 %	1 440,00	19-juil.-02		
UNLC	UNILEVER CI	6 340	NC	NC	0,00 %			6 340	-25,41 %	1 233,00	9-juil.-12		
UNXC	UNIWAX CI	1 955	NC	NC	0,00 %			1 955	-54,22 %	173,70	13-juil.-18	8,88 %	10,11
TOTAL						17 189	16 881 125						15,23

SECTEUR - SERVICES PUBLICS **499,61** **points**  **1,21 %**

CIEC	CIE CI	1 235	1 250	1 325	7,29 %	515	644 125	1 325	-36,90 %	31,95	20-juil.-18	2,41 %	37,34
------	--------	-------	-------	-------	--------	-----	---------	-------	----------	-------	-------------	--------	-------

lundi 24 décembre 2018

ONTBF	ONATEL BF	4 250	4 235	4 500	5,88 %	6 165	26 760 810	4 500	-5,86 %	363,96	6-juin-18	8,09 %	10,82
SDCC	SODE CI	3 680	3 900	3 900	5,98 %	170	663 000	3 900	-34,01 %	270,00	29-août-18	6,92 %	12,89
SNTS	SONATEL SN	16 000	16 000	16 000	0,00 %	5 826	93 301 000	16 000	-31,91 %	1 500,00	23-mai-18	9,38 %	7,91

TOTAL						12 676	121 368 935						17,24
--------------	--	--	--	--	--	--------	-------------	--	--	--	--	--	-------

SECTEUR - FINANCES 65,49 points  2,26 %

BICC	BICI CI	7 700	7 600	7 900	2,60 %	3 592	27 917 450	7 900	-6,95 %	213,56	2-juil.-18	2,70 %	14,18
BOAB	BANK OF AFRICA BN	3 100	3 100	3 195	3,06 %	1 104	3 421 120	3 195	-57,11 %	407,00	15-mai-18	12,74 %	4,34
BOABF	BANK OF AFRICA BF	4 335	4 335	4 660	7,50 %	845	3 795 595	4 660	-34,83 %	358,00	7-mai-18	7,68 %	6,81
BOAC	BANK OF AFRICA CI	3 315	3 300	3 495	5,43 %	11 480	38 292 060	3 495	-28,67 %	295,00	6-juin-18	8,44 %	6,45
BOAM	BANK OF AFRICA ML	2 150	2 190	2 295	6,74 %	489	1 064 775	2 295	-55,87 %	290,00	31-mai-18	12,64 %	4,71
BOAN	BANK OF AFRICA NG	3 700	3 700	3 975	7,43 %	2 866	11 202 975	3 975	-19,70 %	379,00	31-mai-18	9,53 %	7,09
BOAS	BANK OF AFRICA SENEGAL	1 750	1 790	1 790	2,29 %	8 012	14 026 285	1 790	-28,40 %	160,00	2-mai-18	8,94 %	4,25
CBIBF	CORIS BANK INTERNATIONAL	8 150	8 050	8 760	7,48 %	2 361	19 466 080	8 760	-12,40 %	336,00	5-juil.-18	3,84 %	14,32
ECOC	ECOBANK COTE D'IVOIRE	20 500	20 400	20 200	-1,46 %	228	4 617 560	20 200	-31,94 %	1 844,00	22-juin-18	9,13 %	8,38
ETIT	ECOBANK TRANS. INCORP. TG	18	18	18	0,00 %	60 000	1 080 000	18	5,88 %	1,21	28-avr.-17	6,71 %	2,56
NSBC	NSIA BANQUE COTE D'IVOIRE	5 925	5 795	5 925	0,00 %	75	432 100	5 925	-38,66 %	466,10	25-juin-18	7,87 %	7,03
SAFC	SAFCA CI	215	NC	NC	0,00 %			215	-51,38 %	23,04	29-juil.-11		
SGBC	SGB CI	8 220	8 220	8 000	-2,68 %	1 396	11 179 320	8 000	-30,74 %	585,00	17-juil.-18	7,31 %	6,28

lundi 24 décembre 2018

SIBC	SOCIETE IVOIRIENNE DE BANQUE	2 375	2 375	2 550	7,37 %	1 115	2 670 425	2 550	-25,00 %	189,00	8-juin-18	7,41 %	5,66
TOTAL						93 563	139 165 745			7,08			

SECTEUR - TRANSPORT **486,48** points → **0,00 %**

SDSC	BOLLORE	2 000	2 000	2 000	0,00 %	10	20 000	2 000	-59,92 %	182,00	30-mai-18	9,10 %	8,28
SVOC	MOVIS CI	2 500	NC	NC	0,00 %			2 500	-22,00 %	270,00	5-juil.-99		
TOTAL						10	20 000			8,28			

MARCHE DES ACTIONS

Symbole	Titre	Cours Précédent	Cours du jour		Variation jour	Séance de cotation		Cours Référence	Variation de l'année précédente	Dernier dividende payé		Rdt. Net	PER
			Ouv.	Clôt.		Volume	Valeur			Montant net	Date		

SECTEUR - AGRICULTURE **126,22** points  **-0,05 %**

PALC	PALM CI	2 000	1 900	1 900	-5,00 %	71	134 900	1 900	-65,45 %	253,47	24-sept.-18	13,34 %	3,37
SCRC	SUCRIVOIRE	945	940	940	-0,53 %	204	191 760	940	-17,54 %	72,00	28-sept.-18	7,66 %	5,85
SICC	SICOR CI	3 600	NC	NC	0,00 %			3 600	-8,86 %	1 919,00	25-sept.-00		21,48
SOGC	SOGB CI	2 200	2 200	2 225	1,14 %	500	1 100 525	2 225	-47,02 %	432,00	23-juil.-18	19,42 %	4,61
SPHC	SAPH CI	3 650	3 690	3 690	1,10 %	435	1 605 150	3 690	19,22 %	78,00	27-sept.-18	2,11 %	7,33
TOTAL						1 210	3 032 335						8,53

SECTEUR - DISTRIBUTION **259,32** points  **1,38 %**

ABJC	SERVAIR ABIDJAN CI	1 200	NC	NC	0,00 %			1 200	-40,00 %	98,97	20-juin-18	8,25 %	13,19
BNBC	BERNABE CI	1 950	1 950	1 950	0,00 %	30	58 500	1 950	-37,10 %	63,00	25-juil.-18	3,23 %	6,09
CFAC	CFAO MOTORS CI	635	635	635	0,00 %	330	209 550	635	60,76 %	9,90	27-juil.-18	1,56 %	28,32
PRSC	TRACTAFRIC MOTORS CI	123 990	NC	NC	0,00 %			123 990	-57,04 %	3 839,00	31-août-18	3,10 %	29,06
SHEC	VIVO ENERGY CI	900	905	905	0,56 %	100	90 500	905	0,56 %	42,86	23-juil.-18	4,74 %	11,39
TTLC	TOTAL CI	1 230	1 230	1 300	5,69 %	939	1 156 070	1 300	-53,24 %	103,45	28-sept.-18	7,96 %	7,85
TTLS	TOTAL SN	1 405	1 305	1 405	0,00 %	330	458 650	1 405	-26,05 %	56,25	27-juil.-18	4,00 %	11,01
TOTAL						1 770	1 972 270						15,27

AUTRES SECTEURS

215,93 points → 0,00 %

STAC	SETAO CI	175	NC	NC	0,00 %	175	-2,78 %	2,68
TOTAL						0	0	2,68
TOTAL - Marché des actions						126 377	282 441 410	

MARCHE DES DROITS

Symbole	Titre	Cours Précédent	Cours du jour		Variation jour	Séance de cotation		Cours Référence	Variation depuis l'origine	Parité	Periode de négociation	
			Ouv.	Clôt.		Volume	Valeur				Début	fin

TOTAL												
--------------	--	--	--	--	--	--	--	--	--	--	--	--

TOTAL - Marché des droits												
----------------------------------	--	--	--	--	--	--	--	--	--	--	--	--

TROISIEME COMPARTIMENT - BRVM PETITES CAPITALISATIONS

Symbole	Titre	Cours Précédent	Cours du jour		Variation jour	Séance de cotation		Cours Référence	Variation depuis l'origine
			Ouv.	Clôt.		Volume	Valeur		

TOTAL									
--------------	--	--	--	--	--	--	--	--	--

TOTAL - 3ème Compartiment - BRVM PC									
--	--	--	--	--	--	--	--	--	--

Légende:
 (d) Ex-dividende
 Cours du jour: Ouv.: Ouverture Clôt.: Clôture Moy.: Moyen
 Mentions : NC: Non Coté Ex-c: Ex-coupon Ex-d: Ex-droit SP: Suspendu Val-T: Valeur Théorique
 PER = Cours / BNPA selon les données disponibles Rdt. Net: Rendement net (DNPA / Cours)
 Comp.: 1 - Premier Compartiment 2 - Second Compartiment 3 - Compartiment de croissance
 Ratio de liquidité = Titres échangés / Volume des ordres de vente
 : Progression de l'indice sectoriel : Stabilité de l'indice sectoriel : Recul de l'indice sectorie

MARCHE DES OBLIGATIONS

Symbole	Titre	Valeur nominale	Cours Précédent	Cours du jour	Cours Référence	Séance de cotation Volume Valeur	Coupon couru	Période	Coupon d'intérêt Montant net	Eché.	Type Amort
OBLIGATIONS D'ETAT											
EOM.O1	ETAT DU MALI 6.20% 2016-2023	8 333	8 333	NC	8 333		304,33	A	516,65	23-mai-19	ACD
EOM.O2	Etat du Mali 6.50% 2017-2024	10 000	10 000	NC	10 000		441,64	A	650,00	20-avr.-19	AC
EOS.O4	ETAT SENEGAL 6.70% 2012-2019	2 000	2 000	NC	2 000		3,67	A	134,00	14-déc.-19	ACD
EOS.O5	ETAT SENEGAL 6.50% 2013-2023	10 000	10 000	NC	10 000		261,41	S	325,00	29-janv.-19	ACD
EOS.O6	ETAT SENEGAL 6.50% 2014-2021	6 000	6 000	NC	6 000		33,94	S	227,50	27-mai-19	ACD
EOS.O7	ETAT SENEGAL 6.30% 2015-2025	10 000	9 999	NC	9 999		50,88	S	317,59	25-mai-19	ACD
TPBF.O3	TPBF 6,50% 2013-2020	10 000	10 000	NC	10 000		44,89	S	325,00	29-mai-19	ACD
TPBF.O4	TPBF 6.50% 2017-2027	10 000	10 000	NC	10 000		260,00	S	327,67	31-janv.-19	ACD
TPBF.O5	TPBF 6,50% 2017-2024	10 000	9 924	NC	9 924		316,12	S	325,00	29-déc.-18	ACD
TPBF.O6	TPBF 6.50% 2018-2025	10 000	10 000	NC	10 000		33,84	S	324,11	5-juin-19	ACD
TPBJ.O1	TPBJ 6.50% 2017-2027	10 000	10 000	NC	10 000		464,79	A	650,00	7-avr.-19	ACD
TPBJ.O2	TPBJ 6.50% 2018-2025	10 000	10 000	NC	10 000		44,89	S	325,00	29-mai-19	AC
TPCI.O16	TPCI 6.55% 2014-2022	10 000	10 000	NC	10 000		391,21	A	655,00	20-mai-19	ACD
TPCI.O17	TPCI 3% 2014-2024	10 000	10 000	NC	10 000		4,12	S	150,00	19-juin-19	ACD
TPCI.O18	TPCI 5.85% 2014-2021	10 000	10 000	NC	10 000		8,04	S	292,50	19-juin-19	ACD
TPCI.O19	TPCI 5.99% 2015-2025	10 000	10 000	NC	10 000		367,61	A	599,00	14-mai-19	ACD
TPCI.O20	TPCI 5.85% 2015-2022	10 000	10 000	NC	10 000		128,57	S	292,50	5-avr.-19	ACD
TPCI.O21	TPCI 6% 2016-2028	10 000	9 999	NC	9 999		427,40	A	600,00	8-avr.-19	ACD
TPCI.O22	TPCI 5.90% 2016-2026	10 000	9 950	NC	9 950		310,36	A	590,00	15-juin-19	ACD
TPCI.O23	TPCI 5.90% 2016-2026	10 000	10 000	NC	10 000		59,81	A	590,00	17-nov.-19	ACD
TPCI.O24	TPCI 6.25% 2017-2029	10 000	10 000	NC	10 000		145,95	S	312,50	31-mars-19	ACD
TPCI.O25	TPCI 5,95% 2017-2024 A	10 000	10 000	NC	10 000		99,71	S	297,50	24-avr.-19	ACD
TPCI.O26	TPCI 5,95% 2017-2024 B	10 000	10 000	NC	10 000		72,32	S	297,50	10-mai-19	ACD
TPCI.O27	TPCI 6% 2017-2025	10 000	10 000	NC	10 000		291,80	S	300,00	29-déc.-18	ACD
TPCI.O28	TPCI 6% 2018-2026	10 000	10 000	NC	10 000			A		2-août-19	ACD
TPTG.O1	TPTG 6,90% 2018-2023	10 000	9 999	NC	9 999		283,13	S	345,00	26-janv.-19	AC
TOTAL						0	0				
OBLIGATIONS REGIONALES											
BIDC.O3	BIDC-EBID 6.50% 2014-2021	10 000	10 000	NC	10 000		156,22	S	325,00	28-mars-19	ACD
BIDC.O4	BIDC-EBID 6.10%2017-2027	10 000	10 000	NC	10 000		319,21	A	610,00	16-juin-19	ACD
BOAD.O11	BOAD 5.95% 2012-2019	10 000	9 950	NC	9 950		477,63	A	595,00	6-mars-19	ACD
BOAD.O12	BOAD 5.95% 2014-2021 (*)	10 000	9 999	NC	9 999		591,74	A	595,00	26-déc.-18	ACD
CRRH.O1	CRRH-UEMOA 6.10% 2012-2022	10 000	10 000	NC	10 000		220,46	S	305,00	13-févr.-19	AC
CRRH.O2	CRRH-UEMOA 6.10% 2012-2024	10 000	10 000	NC	10 000		265,22	S	305,00	17-janv.-19	AC
CRRH.O3	CRRH-UEMOA 6% 2013-2023	10 000	10 000	NC	10 000		97,25	S	300,00	26-avr.-19	AC
CRRH.O4	CRRH-UEMOA 6% 2014-2024	10 000	9 950	NC	9 950		290,16	S	300,00	30-déc.-18	AC
CRRH.O5	CRRH-UEMOA 5.85% 2015-2025	10 000	10 000	NC	10 000		277,27	S	294,90	4-janv.-19	AC
CRRH.O6	CRRH-UEMOA 5.85% 2016-2026	10 000	9 592	NC	9 592		276,60	S	292,50	3-janv.-19	ACD

lundi 24 décembre 2018

CRRH.O7	CRRH-UEMOA 5.95% 2017-2029	9 167	9 528	NC	9 528.18	58,28	S	285,10	17-mai-19	AC
SHAF.O3	SHELTER AFRIQUE 6.6% 2014-2021	5 000	5 000	NC	5 000	106,69	S	166,36	28-févr.-19	ACD
TOTAL					0	0				

OBLIGATIONS PRIVEES

ORGT.O1	ORAGROUP 6.75% 2013-2019	10 000	10 000	NC	10 000	37,09	S	337,50	4-juin-19	ACD
SIFC.O1	SIFCA 6.90% 2013-2021	10 000	10 000	NC	10 000	255,66	A	676,20	8-août-19	ACD
TOTAL					0	0				

SUKUK ET TITRES ASSIMILES

SUKCI.S1	SUKUK CI 5.75% 2015-2020	10 000	9 990	NC	9 990	285,90	S	292,29	28-déc.-18	AC
SUKCI.S2	SUKUK CI 5.75% 2016-2023	10 000	10 000	NC	10 000	172,50	S	289,10	7-mars-19	ACD
SUKSN.S2	SUKUK SN 6% 2016-2026	10 000	10 000	NC	10 000	251,67	S	306,67	26-janv.-19	ACD
SUKTG.S1	SUKUK TG 6.5% 2016-2026	10 000	10 000	NC	10 000		S		17-févr.-19	ACD
TOTAL					0	0				
TOTAL - Marché des obligations					0	0				

Légende :
 (*) Ex-Coupon couru (#)Cours de référence amorti / Coupon couru Ex-c (**) Ex-marge de profits
 Cours du jour: Ouv.: Ouverture Clôt.: Clôture Moy.: Moyen
 Type Amort: Type d'Amortissement IF: In Fine AC: Amortissement Constant AD: Amortissement Dégressif ACD: Amortissement Constant Différé
 Période: Périodicité de paiement des coupons A: Annuelle S: Semestrielle T: Trimestrielle
 Eché.: Échéance de paiement des intérêts
 Mentions: NC: Non Coté Ex-c: Ex-coupon ou Ex-droit SP: Suspendu

INFORMATIONS

OPERATIONS EN COURS

Emetteur	Opération
ECOBANK CI	Fractionnement des actions à raison de cinq (5) actions nouvelles pour une (1) action ancienne le 27/12/2018
SAFCA CI	Fractionnement des actions à raison de vingt - cinq (25) actions nouvelles pour une (1) action ancienne le 24/12/2018

AVIS

Entité	N°	Nature	Objet
DC/BR	144 - 2018	Païement Intérêts et remboursement	Païement des intérêts semestriels et remboursement partiel de capital - CRRH 6% 2014-2024
BRVM	193-2018	Païement Intérêts et remboursement	Païement des intérêts semestriels et remboursement partiel de capital - CRRH 6% 2014-2024

COMMUNIQUES

Emetteur	N°	Nature	Objet
----------	----	--------	-------

QUANTITES RESIDUELLES
MARCHE DES ACTIONS

Symbole	Titre	Quantité résiduelle à l'achat	Cours Achat / Vente		Quantité résiduelle à la vente	Cours de Référence
ABJC	SERVAIR ABIDJAN CI		/	Marché	20	1 200
BICC	BICI CI		/	7,950	700	7 900
BNBC	BERNABE CI	5	1,950	/	2,000	1 303
BOAB	BANK OF AFRICA BN	120	3,100	/	3,195	493
BOABF	BANK OF AFRICA BF	650	4,335	/		4 660
BOAC	BANK OF AFRICA CI	10	3,300	/	3,500	300
BOAM	BANK OF AFRICA ML	315	2,150	/		2 295
BOAN	BANK OF AFRICA NG	1	3,975	/		3 975
BOAS	BANK OF AFRICA SENEGAL	3 117	1,750	/	1,790	727
CABC	SICABLE CI	175	900	/	925	95
CBIBF	CORIS BANK INTERNATIONAL	50	7,650	/	8,760	1
CFAC	CFAO MOTORS CI	2 026	600	/	630	2 000
CIEC	CIE CI	400	1,325	/		1 325
ECOC	ECOBANK COTE D'IVOIRE	45	20,000	/	20,200	85
ETIT	ECOBANK TRANS. INCORP. TG	34 019	17	/	18	28 365
FTSC	FILTISAC CI			/	1,950	1 872
NEIC	NEI-CEDA CI	526	175	/	180	8 646
NSBC	NSIA BANQUE COTE D'IVOIRE			/	5,925	96
NTLC	NESTLE CI	30	860	/	875	55
ONTBF	ONATEL BF	150	4,300	/	4,490	4
PALC	PALM CI	50	1,850	/	1,900	84
PRSC	TRACTAFRIC MOTORS CI	20	117,805	/	123,000	1
SAFC	SAFCA CI			/		215
SCRC	SUCRIVOIRE	146	940	/	950	1 058
SDCC	SODE CI	10	3,680	/		3 900
SDSC	BOLLORE			/	2,000	3 503
SEMC	CROWN SIEM CI	140	295	/		290
SGBC	SGB CI	52	8,000	/	8,220	901
SHEC	VIVO ENERGY CI	271	900	/	905	77
SIBC	SOCIETE IVOIRIENNE DE BANQUE	80	2,400	/	2,550	198
SICC	SICOR CI	340	3,535	/	3,600	13
SIVC	AIR LIQUIDE CI	30	460	/	465	188
SLBC	SOLIBRA CI	39	56,000	/	57,600	11
SMBC	SMB CI			/	19,595	5
SNTS	SONATEL SN	42	15,600	/	16,500	330
SOGC	SOGB CI	50	2,150	/	2,225	229
SPHC	SAPH CI			/	3,690	1 999
STAC	SETAO CI	350	170	/	175	912
STBC	SITAB CI			/	Marché	49
SVOC	MOVIS CI	1 000	2,380	/	2,495	95
TTLC	TOTAL CI	100	1,250	/	1,300	90

lundi 24 décembre 2018

TTLS	TOTAL SN	1 745	1,405	/			1 405
TTRC	TRITURAF CI-Ste en Liquidation			/			490
UNLC	UNILEVER CI	1 000	6,015	/	6,300	15	6 340
UNXC	UNIWAX CI	50	1,850	/	2,000	200	1 955

QUANTITES RESIDUELLES

MARCHE DES DROITS

Symbole	Titre	Quantité résiduelle à l'achat	Cours Achat / Vente	Quantité résiduelle à la vente	Cours de Référence
---------	-------	-------------------------------	---------------------	--------------------------------	--------------------

TROISIEME COMPARTIMENT - BRVM PETITES CAPITALISATIONS

Symbole	Titre	Quantité résiduelle à l'achat	Cours Achat / Vente	Quantité résiduelle à la vente	Cours de Référence
---------	-------	-------------------------------	---------------------	--------------------------------	--------------------

QUANTITES RESIDUELLES
MARCHE DES OBLIGATIONS

Symbole	Titre	Quantité résiduelle à l'achat	Cours Achat / Vente	Quantité résiduelle à la vente	Cours de Référence
ORGT.O1	ORAGROUP 6.75% 2013-2019		/		10 000
SIFC.O1	SIFCA 6.90% 2013-2021		/		10 000
EOM.O1	ETAT DU MALI 6.20% 2016-2023		/		8 333
EOM.O2	Etat du Mali 6.50% 2017-2024		/		10 000
EOS.O4	ETAT SENEGAL 6.70% 2012-2019		/		2 000
EOS.O5	ETAT SENEGAL 6.50% 2013-2023	1 090	10,000 /		10 000
EOS.O6	ETAT SENEGAL 6.50% 2014-2021		/ 6,000	50	6 000
EOS.O7	ETAT SENEGAL 6.30% 2015-2025		/ 10,000	16	9 999
TPCI.O28	TPCI 6% 2018-2026		/		10 000
TPTG.O1	TPTG 6,90% 2018-2023		/ 10,000	530	9 999
TPCI.O22	TPCI 5.90% 2016-2026		/		9 950
TPCI.O23	TPCI 5.90% 2016-2026		/		10 000
TPCI.O24	TPCI 6.25% 2017-2029		/		10 000
TPCI.O25	TPCI 5,95% 2017-2024 A		/		10 000
TPCI.O26	TPCI 5,95% 2017-2024 B		/		10 000
TPCI.O27	TPCI 6% 2017-2025		/		10 000
TPCI.O16	TPCI 6.55% 2014-2022		/		10 000
TPCI.O17	TPCI 3% 2014-2024		/		10 000
TPCI.O18	TPCI 5.85% 2014-2021		/ 10,000	8 750	10 000
TPCI.O19	TPCI 5.99% 2015-2025		/		10 000
TPCI.O20	TPCI 5.85% 2015-2022		/ 10,000	2 401	10 000
TPCI.O21	TPCI 6% 2016-2028		/		9 999
TPBF.O3	TPBF 6,50% 2013-2020		/		10 000
TPBF.O4	TPBF 6.50% 2017-2027		/		10 000
TPBF.O5	TPBF 6,50% 2017-2024		/ 9,925	606	9 924
TPBF.O6	TPBF 6.50% 2018-2025		/ 10,000	35	10 000
TPBJ.O1	TPBJ 6.50% 2017-2027		/ 10,000	150	10 000
TPBJ.O2	TPBJ 6.50% 2018-2025		/		10 000
BIDC.O3	BIDC-EBID 6.50% 2014-2021		/		10 000
BIDC.O4	BIDC-EBID 6.10%2017-2027		/		10 000
BOAD.O11	BOAD 5.95% 2012-2019		/		9 950
BOAD.O12	BOAD 5.95% 2014-2021		/		9 999
CRRH.O1	CRRH-UEMOA 6.10% 2012-2022		/		10 000
CRRH.O2	CRRH-UEMOA 6.10% 2012-2024		/		10 000
CRRH.O3	CRRH-UEMOA 6% 2013-2023		/		10 000
CRRH.O4	CRRH-UEMOA 6% 2014-2024		/		9 950
CRRH.O5	CRRH-UEMOA 5.85% 2015-2025		/		10 000
CRRH.O6	CRRH-UEMOA 5.85% 2016-2026		/ 10,311	1 000	9 592

lundi 24 décembre 2018

CRRH.O7	CRRH-UEMOA 5.95% 2017-2029		/	9,528.18	1 050	9 528
SHAF.O3	SHELTER AFRIQUE 6.6% 2014-2021		/			5 000

SUKUK ET TITRES ASSIMILES

Symbole	Titre	Quantité résiduelle à l'achat	Cours Achat / Vente	Quantité résiduelle à la vente	Cours de Référence
SUKCI.S1	SUKUK CI 5.75% 2015-2020		/ 10,000	150	9 990
SUKCI.S2	SUKUK CI 5.75% 2016-2023		/		10 000
SUKSN.S2	SUKUK SN 6% 2016-2026		/		10 000
SUKTG.S1	SUKUK TG 6.5% 2016-2026		/		10 000

CALENDRIER DES ASSEMBLEES GENERALES

ANNEE : 2018

Société	Nature	Date	Heure	Lieu
CORIS BANK INTERNATIONAL	Ordinaire	29/12/2018	09:00:00	Hôtel SOPATEL Silmandé SA
ECOBANK CI	Mixte	04/12/2018	10:00:00	Espace Latrille Events, sis à Abidjan Cocody Deux Plateaux
UNILEVER CI	Mixte	23/11/2018	09:00:00	Hôtel Belle Côte sis à la Riviera Palmeraie
BANK OF AFRICA NG	Mixte	02/11/2018	10:00:00	Centre de formation de la BOA-NIGER (sise à BOA-Siège)
CORIS BANK INTERNATIONAL	Extraordinaire	29/08/2018	09:00:00	Hôtel SOPATEL Silmandé SA
MOVIS CI	Extraordinaire	26/07/2018	11:00:00	Amphithéâtre de l'immeuble CRRAE-UEMOA Sise au Plateau, Immeuble Versus Bank
MOVIS CI	Ordinaire	26/07/2018	09:30:00	Amphithéâtre de l'immeuble CRRAE-UEMOA Sise au Plateau, Immeuble Versus Bank
SMB	Mixte	05/07/2018	09:30:00	Amphithéâtre de la CGECI (La Maison de l'Entreprise) sis à Abidjan-plateau, à l'angle du boulevard de la République et l'Avenue Lamblin
TRACTAFRIC CI	Mixte	29/06/2018	17:00:00	Siège de TRACTAFRIC MOTORS Zone 3, Km 4, boulevard de Marseille, dans le hall HYUNDAI
SODECI	Ordinaire	27/06/2018	15:30:00	Espace Events sis à Abidjan, Cocody 2 Plateaux, Boulevard Latrille (initialement prévue le 20/06/2018 est reportée au 27/06/2018)
UNILEVER CI	Mixte	27/06/2018	09:30:00	Amphithéâtre de l'immeuble CRRAE-UEMOA Sise au Plateau, Immeuble Versus Bank
AIR LIQUIDE CI	Ordinaire	26/06/2018	10:00:00	Salle de Conférence de la CRRAE-UEMOA
BERNABE CI	Ordinaire	25/06/2018	11:00:00	Maison de l'Entreprise (CGECI), Abidjan-Plateau
NESTLE CI	Ordinaire	25/06/2018	10:00:00	LATRILLE EVENTS
SETAO CI	Ordinaire	22/06/2018	10:00:00	Hôtel TIAMA (Salle EBENE) - Abidjan
SAFCA CI	Ordinaire	22/06/2018	10:00:00	Siège de la société, 1, Rue des Carrossiers, Zone 3 C (Face SOCOCE Treichville)
SITAB	Mixte	21/06/2018	10:30:00	Salle JEWELS de la Maison de l'Entreprise C.G.E.C.I au plateau
SICOR	Ordinaire	21/06/2018	09:30:00	Palm Club Hôtel Abidjan, Cocody, angle Boulevard Latrille - Route du Lycée technique
NEI-CEDA CI	Ordinaire	21/06/2018	10:00:00	Hôtel AZALAI, Boulevard VGE à ABIDJAN
CROWN SIEM CI	Mixte	20/06/2018	09:00:00	Siège de la CGECI, sis à la Maison de l'Entreprise, au Plateau, à l'Angle du Boulevard de la République et de l'Avenue Lamblin
CIE CI	Ordinaire	20/06/2018	10:00:00	Sofitel Abidjan Hôtel Ivoire
TOTAL	Ordinaire	20/06/2018	10:00:00	Salle de conférence de l'hôtel Radisson Blu à Abidjan
TOTAL SENEGAL S.A.	Ordinaire	18/06/2018	15:00:00	Hôtel Terrou-Bi, Corniche Ouest, Boulevard Martin Luther King à Dakar
SGB CI	Mixte	13/06/2018	09:00:00	Amphithéâtre de la CGECI, Plateau Angle du Boulevard de la République et de l'Avenue Lamblin
FILTISAC CI	Ordinaire	08/06/2018	10:00:00	Immeuble CRRAE - UMOA ABIDJAN-Plateau (RCI) - Debut des inscriptions à 9h00
BICI CI	Ordinaire	07/06/2018	11:00:00	CGECI Abidjan
UNIWAX CI	Ordinaire	07/06/2018	10:00:00	Espace Latrille Events, sis à Abidjan, II Plateaux (Carrefour Duncan)
CFAO MOTORS CI	Ordinaire	05/06/2018	10:00:00	Siège social de CFAO MOTORS CI sis à Abidjan, 117, Boulevard de Marseille
SOGB	Ordinaire	05/06/2018	11:00:00	Salle de conférence de l'immeuble CRRAE-UMOA, Abidjan Plateau
NSBC	Ordinaire	30/05/2018	10:00:00	Espace Latrille Event sis à Abidjan-Cocody, Deux Plateaux, Boulevard Latrille, à proximité du Carrefour Duncan
ECOBANK CI	Ordinaire	29/05/2018	10:30:00	Espace Latrille Event sis à Abidjan-Cocody, Deux Plateaux, Boulevard Latrille
ONATEL BF	Mixte	17/05/2018	10:00:00	Royal Beach Hôtel, OUAGADOUGOU - BURKINA FASO
SUCRIVOIRE	Ordinaire	17/05/2018	09:30:00	Auditorium de la CRRAE-UMOA sise à Abidjan-Plateau

lundi 24 décembre 2018

(Rue Botreau Roussel)				
BANK OF AFRICA CI	Mixte	14/05/2018	10:00:00	Locaux du siège social, Angle Avenue Terrasson de Fougères et Rue Gourgas
PALM CI	Ordinaire	09/05/2018	09:30:00	Salle de Conférence de la CRRAE-UEMOA, sise à Abidjan-Plateau
BOLLORE TRANSPORT & LOGISTICS	Ordinaire	09/05/2018	10:00:00	Salle de conférence de l'immeuble CRRAE-UEMOA, sise au Plateau, Avenue Delafosse prolongée, face à l'hôtel PULLMAN à Abidjan
BANK OF AFRICA ML	Mixte	05/05/2018	09:30:00	Grand-Hôtel
SAPH CI	Ordinaire	03/05/2018	09:30:00	Salle de conférence de CRRAE-UMOA (Versus Bank au Plateau)
SOLIBRA	Ordinaire	24/04/2018	10:30:00	Espace CRISTAL 8, rue du chevalier de Clieu, Zone 4 C, Salle PLATINIUM, ABIDJAN
ECOBANK TG	Ordinaire	24/04/2018	10:30:00	Salle de Conférence du Centre Panafricain Ecobank, 2365, Boulevard du Mono, Lomé, Togo
VIVO ENERGY CI	Ordinaire	19/04/2018	09:00:00	Espace Latrille Event
SONATEL	Ordinaire	17/04/2018	10:00:00	l'hôtel King Fahd Palace à Dakar
BANK OF AFRICA BN	Ordinaire	12/04/2018	10:00:00	Salle de conférence du BENIN MARINA Hôtel
CORIS BANK INTERNATIONAL	Ordinaire	12/04/2018	09:00:00	Hôtel SOPATEL Silmandé SA
SIB	Mixte	06/04/2018	09:00:00	Maison de l'Entreprise (CGECI), Abidjan-Plateau
BANK OF AFRICA BF	Ordinaire	06/04/2018	10:00:00	Salle de Conférence de OUAGA 2000
BANK OF AFRICA NG	Ordinaire	05/04/2018	10:00:00	Centre de formation de la BOA-NIGER (sise à BOA-Siège)
SICABLE	Ordinaire	03/04/2018	10:00:00	Hôtel AZALAI, Boulevard VGE à ABIDJAN
SERVAIR ABIDJAN CI	Ordinaire	28/03/2018	10:00:00	la salle JEWELS de la CGECI sise au Plateau
BANK OF AFRICA SN	Ordinaire	16/03/2018	10:00:00	Immeuble Elan II, 2eme Etage, Route de Ngor, Zone 12, Almadies à Dakar

L'actualité de la BRVM sur nos plateformes digitales

Infos BRVM

Pour recevoir les informations boursières par SMS, souscrivez :



Côte d'Ivoire : *430#
Bénin : *430*15#



Côte d'Ivoire : #139#
Burkina Faso : *310#



Côte d'Ivoire : *431#
Niger : *512*9#
Togo : *310#

Site web

www.brvm.org

Application Mobile

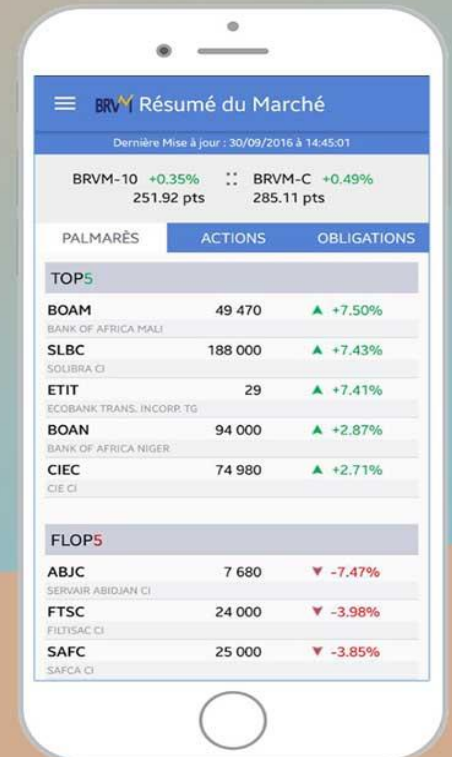

Nous suivre sur :



AVIS N° 193 - 2018 / BRVM / DG

CRRH-UEMOA 6 % 2014-2024

Paiement des intérêts semestriels et remboursement partiel de capital

La Bourse Régionale des Valeurs Mobilières - BRVM - porte à la connaissance du public et des intervenants du marché que la Caisse Régionale de Refinancement Hypothécaire de l'UEMOA (CRRH-UEMOA) procédera, le **30 décembre 2018**, au paiement des intérêts semestriels et au remboursement partiel du capital de son emprunt obligataire dénommé "CRRH-UEMOA 6 % 2014-2024".

La fermeture des registres étant fixée au 30 décembre 2018, ledit titre (symbole : CRRH.04) cotera ex-coupon d'intérêts à partir du **mercredi 26 décembre 2018**.

Pour toute information complémentaire, veuillez contacter la SGI EDC Investment Corporation, Immeuble Ecobank, 2^{ème} Etage - Avenue Houdaille, Place de la République - Abidjan Plateau, 01 B.P. 4107 Abidjan 01 Côte d'Ivoire, Tél : (225) 20 21 10 44, Fax : (225) 20 21 10 46, E-mail : eic@ecobank.com.

Fait à Abidjan, le 24 décembre 2018

Pour le Directeur Général de la BRVM,
Le Directeur du Département des
Opérations et des Systèmes
d'Information par intérim,
Chargé de l'Intérim

Moussa DAVOU



AVIS N° 144-2018 / DC/BR / DG

CRRH - UEMOA 6% 2014-2024

**Paiement des intérêts semestriels et
Remboursement partiel du capital**

Le Dépositaire Central / Banque de Règlement porte à la connaissance des Teneurs de Comptes-Conservateurs, que la Caisse Régionale de Refinancement Hypothécaire de l'UEMOA (CRRH-UEMOA) procédera, le 30 décembre 2018, au paiement des intérêts semestriels et au remboursement partiel du capital de l'emprunt obligataire dénommé « CRRH-UEMOA 6% 2014-2024 » pour un montant global net d'impôt de 1 077 250 000 FCFA (Un Milliard Soixante Dix Sept Millions Deux Cent Cinquante Mille FCFA).

Pour toute information complémentaire, les intéressés sont priés de contacter le service financier de cette opération : EDC Investment Corporation : 01 BP 4107 Abidjan 01-CÔTE D'IVOIRE; Tél: (225) 20 21 10 44 ; Fax: 20 31 92 24 Email : eic@ecobank.com

Fait à Abidjan, le 21 décembre 2018

Le Directeur Général

Dr Edoh Kossi AMENOUNVE



Lundi 24 décembre 2018

CALENDRIER DE PAIEMENT DES DIVIDENDES

ANNEE : 2018

Titres	Montant du dividende net par action en FCFA	Numéro de l'Avis	Date de publication de l'Avis au BOC	Ex-coupon	
				T-2	T
BOA SENEGAL	160	043-2018 BRVMDG	09/04/2018	26/04/2018	02/05/2018
BOA BURKINA FASO	358	046-2018 BRVMDG	13/04/2018	02/05/2018	07/05/2018
BOA BENIN	407	049-2018 BRVMDG	17/04/2018	09/05/2018	15/05/2018
SONATEL SENEGAL	1 500	055-2018 BRVMDG	07/05/2018	18/05/2018	23/05/2018
BOLLORE TRANSPORT & LOGISTICS CI	182	064-2018 BRVMDG	15/05/2018	28/05/2018	30/05/2018
SICABLE CI	100	067-2018 BRVMDG	16/05/2018	29/05/2018	31/05/2018
BOA MALI	290	068-2018 BRVMDG	16/05/2018	29/05/2018	31/05/2018
BOA NIGER	379,44	069-2018 BRVMDG	16/05/2018	29/05/2018	31/05/2018
BOA CI	295	065-2018 BRVMDG	16/05/2018	04/06/2018	06/06/2018
ONATEL BURKINA FASO	727,9125	074-2018 BRVMDG	23/05/2018	04/06/2018	06/06/2018
SIB CI	945	076-2018 BRVMDG	25/05/2018	06/06/2018	08/06/2018
SOLIBRA CI	2 322	078-2018 BRVMDG	29/05/2018	12/06/2018	14/06/2018
SERVAIR ABIDJAN CI	98,97	081-2018 BRVMDG	04/06/2018	18/06/2018	20/06/2018
ECOBANK CI	1 844	080-2018 BRVMDG	01/06/2018	20/06/2018	22/06/2018
NSIA BANQUE CI	466,1	085-2018 BRVMDG	07/06/2018	21/06/2018	25/06/2018
BICI CI	213,56	092-2018 BRVMDG	18/06/2018	28/06/2018	02/07/2018
CORIS BANK INTERNATIONAL BF	336	096-2018 BRVMDG	21/06/2018	03/07/2018	05/07/2018
UNIWAX CI	173,70	103-2018 BRVMDG	29/06/2018	11/07/2018	13/07/2018
SGB CI	585	102-2018 BRVMDG	29/06/2018	13/07/2018	17/07/2018
CIE CI	31,95	111-2018 BRVMDG	06/07/2018	18/07/2018	20/07/2018
SOGB CI	432	100-2018 BRVMDG	27/06/2018	19/07/2018	23/07/2018
VIVO ENERGY CI	42,86	107-2018 BRVMDG	04/07/2018	19/07/2018	23/07/2018
BERNABE CI	63	109-2018 BRVMDG	05/07/2018	23/07/2018	25/07/2018
TOTAL SN	56,25	116-2018 BRVMDG	13/07/2018	25/07/2018	27/07/2018
CFAO MOTORS CI	9,90	117-2018 BRVMDG	13/07/2018	25/07/2018	27/07/2018
FILTISAC CI	161,27	125-2018 BRVMDG	30/07/2018	13/08/2018	16/08/2018
SMB CI	450	130-2018 BRVMDG	13/08/2018	27/08/2018	29/08/2018
SODECI	270	131-2018 BRVMDG	13/08/2018	27/08/2018	29/08/2018
TRACTAFRIC MOTORS CI	3 839	132-2018 BRVMDG	16/08/2018	29/08/2018	31/08/2018
PALM CI	253,47	142-2018 BRVMDG	10/09/2018	20/09/2018	24/09/2018
SAPH CI	78	143-2018 BRVMDG	13/09/2018	25/09/2018	27/09/2018
SUCRIVOIRE CI	72	141-2018 BRVMDG	10/09/2018	26/09/2018	28/09/2018
TOTAL CI	103,45	144-2018 BRVMDG	14/09/2018	26/09/2018	28/09/2018

