

<b>BRVM 10</b>	<b>167,95</b>
Variation Jour	↓ -0,66 %
Variation annuelle	↑ 8,80 %



# BULLETIN OFFICIEL DE LA COTE

N° 65

mardi 2 avril 2019

Site : www.brvm.org

<b>BRVM Composite</b>	<b>172,44</b>
Variation Jour	↓ -0,08 %
Variation annuelle	↑ 0,12 %

Evolution des indices

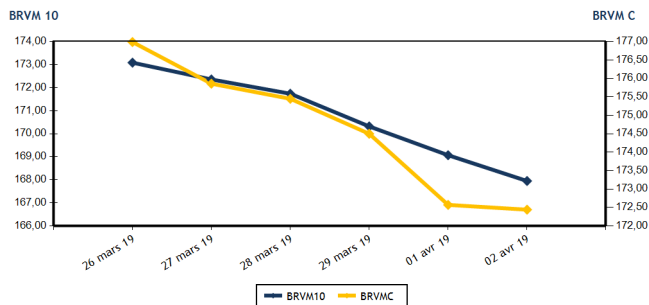

Volumes et valeurs transigés

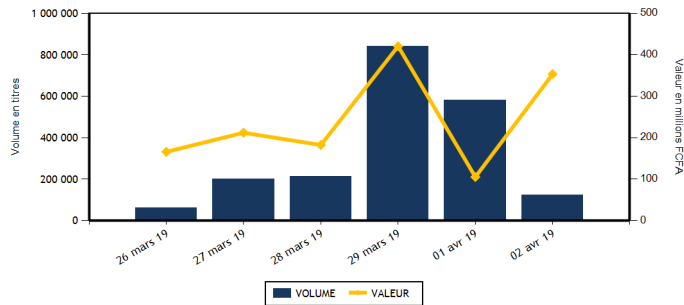

Actions	Niveau	Evol. Jour
Capitalisation boursière (FCFA)	4 851 640 471 501	-0,08 %
Volume échangé	122 458	-78,95 %
Valeur transigée (FCFA)	342 419 423	240,71 %
Nombre de titres transigés	37	5,71 %
Nombre de titres en hausse	7	16,67 %
Nombre de titres en baisse	16	0,00 %
Nombre de titres inchangés	14	7,69 %

### PLUS FORTES HAUSSES

Titres	Cours	Evol. Jour	Evol. annuelle
BANK OF AFRICA BF (BOABF)	4 470	7,45 %	-14,04 %
CORIS BANK INTERNATIONAL (CBIBF)	7 360	7,45 %	-15,35 %
SETAO CI (STAC)	175	6,06 %	2,94 %
NSIA BANQUE COTE D'IVOIRE (NSBC)	3 915	5,81 %	-34,75 %
UNIWAIX CI (UNXC)	1 780	1,14 %	-12,32 %

Obligations	Niveau	Evol. Jour
Capitalisation boursière (FCFA)	3 583 878 238 513	3,06 %
Volume échangé	1 096	120,52 %
Valeur transigée (FCFA)	10 955 200	123,44 %
Nombre de titres transigés	1	-85,71 %
Nombre de titres en hausse	1	0,00 %
Nombre de titres en baisse	0	-100,00 %
Nombre de titres inchangés	0	-100,00 %

### PLUS FORTES BAISES

Titres	Cours	Evol. Jour	Evol. annuelle
TOTAL CI (TTLC)	1 400	-6,67 %	3,32 %
BANK OF AFRICA ML (BOAM)	2 050	-4,65 %	-16,33 %
SOGB CI (SOGC)	2 555	-3,40 %	11,82 %
CFAO MOTORS CI (CFAC)	515	-2,83 %	-19,53 %
FILTISAC CI (FTSC)	1 250	-2,72 %	-41,04 %

### INDICES SECTORIELS

Base = 100 au 14 juin 1999	Nombre de sociétés	Valeur	Evol. Jour	Evol. annuelle	Volume	Valeur	PER moyen
BRVM - INDUSTRIE	12	45,21	-0,18 %	-21,06 %	3 988	6 712 375	15,16
BRVM - SERVICES PUBLICS	4	578,57	-0,51 %	16,80 %	18 679	275 394 480	15,73
BRVM - FINANCES	14	59,29	1,18 %	-11,98 %	88 855	42 895 228	6,18
BRVM - TRANSPORT	2	450,29	0,00 %	-7,44 %	248	453 150	7,66
BRVM - AGRICULTURE	5	120,60	-1,21 %	-5,19 %	4 045	10 062 625	8,30
BRVM - DISTRIBUTION	7	249,69	-2,61 %	-6,77 %	6 493	6 876 065	14,25
BRVM - AUTRES SECTEURS	1	215,93	6,06 %	2,94 %	150	25 500	2,68
BRVM - PETITES CAPITALISATIONS	-	-	-	-	-	-	-

Indicateurs	1er et 2è Comp.	BRVM PC
PER moyen du marché	10,55	
Taux de rendement moyen du marché	8,56	
Taux de rentabilité moyen du marché	9,04	
Nombre de sociétés cotées	45	
Nombre de lignes obligataires	46	
Volume moyen annuel par séance	2 951,00	
Valeur moyenne annuelle par séance	4 262 742,68	

Indicateurs	1er et 2è Comp.	BRVM PC
Ratio moyen de liquidité	16,15	
Ratio moyen de satisfaction	15,54	
Ratio moyen de tendance	96,22	
Ratio moyen de couverture	103,93	
Taux de rotation moyen du marché	0,01	
Prime de risque du marché	3,48	
Nombre de SGI participantes	26	

### Définitions

Volume moyen annuel par séance = Valeur annuelle échangée / nombre de séances  
 Valeur moyenne annuelle par séance = Valeur annuelle échangée / nombre de séances  
 Ratio moyen de liquidité = Moyenne des ratios de liquidité (Titres échangés / Volume des ordres de vente)  
 Ratio moyen de satisfaction = Moyenne des ratios de satisfaction (Titres échangés / Volume des ordres d'achat)  
 Ratio moyen de tendance = Moyenne des ratios de tendance (Volume des ordres d'achat / Volume des ordres de vente)  
 Ratio moyen de couverture = Moyenne des ratios de couverture (Volume des ordres de vente / Volume des ordres d'achat)

Taux moyen de rotation = moyenne des taux de rotation des actions cotées (volume transigé / capi flottante)  
 PER moyen du marché = moyenne des PER des actions cotées ayant un PER positif  
 Taux de rendement moyen = moyenne des taux de rendement des actions cotées ayant distribué un dividende  
 Taux de rentabilité moyen = moyenne des taux de rentabilité des actions cotées  
 Prime de risque du marché = (1 / le PER moyen du marché) - le taux de référence actuel des emprunts d'Etat



**MARCHE DES ACTIONS**

Symbole	Titre	Cours Précédent	Cours du jour		Variation jour	Séance de cotation		Cours Référence	Variation de l'année précédente	Dernier dividende payé		Rdt. Net	PER
			Ouv.	Clôt.		Volume	Valeur			Montant net	Date		
<b>SECTEUR - INDUSTRIE</b>		<b>45,21</b>	<b>points</b>		<b>↓</b>	<b>-0,18 %</b>							
CABC	SICABLE CI	1 000	1 070	1 000	0,00 %	23	23 070	1 000	1,01 %	100,00	31-mai-18	10,00 %	7,76
FTSC	FILTISAC CI	1 285	1 275	1 250	-2,72 %	25	31 375	1 250	-41,04 %	161,27	16-août-18	12,90 %	7,07
NEIC	NEI-CEDA CI	490	490	490	0,00 %	329	160 860	490	188,24 %	9,00	28-juin-01		12,37
NTLC	NESTLE CI	1 095	1 080	1 080	-1,37 %	10	10 800	1 080	6,93 %	31,50	12-août-11		
SEMC	CROWN SIEM CI	295	295	295	0,00 %	10	2 950	295	-1,67 %	16,92	29-sept.-17	5,74 %	49,68
SIVC	AIR LIQUIDE CI	400	NC	NC	0,00 %			400	-25,23 %	63,00	29-sept.-17	15,75 %	
SLBC	SOLIBRA CI	40 000	NC	NC	0,00 %			40 000	-28,57 %	2 322,00	14-juin-18	5,81 %	15,49
SMBC	SMB CI	4 400	4 400	4 400	0,00 %	8	35 200	4 400	-9,74 %	450,00	29-août-18	10,23 %	4,57
STBC	SITAB CI	1 000	NC	NC	0,00 %			1 000	-45,50 %	206,20	19-juin-17	20,62 %	
TTRC	TRITURAF CI-Ste en Liquidation	490	SP	SP	0,00 %			490	0,00 %	1 440,00	19-juil.-02		
UNLC	UNILEVER CI	4 690	NC	NC	0,00 %			4 690	-26,03 %	1 233,00	9-juil.-12		
UNXC	UNIWAX CI	1 760	1 800	1 780	1,14 %	3 583	6 448 120	1 780	-12,32 %	173,70	13-juil.-18	9,76 %	9,20
<b>TOTAL</b>						<b>3 988</b>	<b>6 712 375</b>						<b>15,16</b>
<b>SECTEUR - SERVICES PUBLICS</b>		<b>578,57</b>	<b>points</b>		<b>↓</b>	<b>-0,51 %</b>							
CIEC	CIE CI	1 230	1 230	1 230	0,00 %	426	525 570	1 230	-14,88 %	31,95	20-juil.-18	2,60 %	34,67
ONTBF	ONATEL BF	4 350	4 355	4 250	-2,30 %	5 100	21 722 920	4 250	2,41 %	363,96	6-juin-18	8,56 %	9,08
SDCC	SODE CI	2 885	2 850	2 880	-0,17 %	200	561 140	2 880	-25,87 %	270,00	29-août-18	9,38 %	9,52
SNTS	SONATEL SN	19 550	19 500	19 500	-0,26 %	12 953	252 584 850	19 500	21,88 %	1 500,00	23-mai-18	7,69 %	9,64
<b>TOTAL</b>						<b>18 679</b>	<b>275 394 480</b>						<b>15,73</b>
<b>SECTEUR - FINANCES</b>		<b>59,29</b>	<b>points</b>		<b>↑</b>	<b>1,18 %</b>							
BICC	BICI CI	4 875	4 870	4 870	-0,10 %	35	170 450	4 870	-38,35 %	213,56	2-juil.-18	4,39 %	8,74
BOAB	BANK OF AFRICA BN	4 000	3 905	3 900	-2,50 %	1 060	4 138 150	3 900	-7,14 %	407,00	15-mai-18	10,44 %	5,34
BOABF	BANK OF AFRICA BF	4 160	4 150	4 470	7,45 %	3 508	14 605 015	4 470	-14,04 %	358,00	7-mai-18	8,01 %	5,69
BOAC	BANK OF AFRICA CI	3 680	3 675	3 675	-0,14 %	180	661 525	3 675	-12,50 %	295,00	6-juin-18	8,03 %	6,28
BOAM	BANK OF AFRICA ML	2 150	2 145	2 050	-4,65 %	665	1 378 500	2 050	-16,33 %	290,00	31-mai-18	14,15 %	4,21
BOAN	BANK OF AFRICA NG	4 200	4 210	4 210	0,24 %	8	33 680	4 210	7,95 %	379,44	31-mai-18	9,01 %	7,14
BOAS	BANK OF AFRICA SENEGAL	1 650	1 650	1 650	0,00 %	692	1 131 150	1 650	-18,32 %	160,00	2-mai-18	9,70 %	3,92
CBIBF	CORIS BANK INTERNATIONAL	6 850	7 000	7 360	7,45 %	1 795	12 566 800	7 360	-15,35 %	336,00	5-juil.-18	4,57 %	12,03
ECOC	ECOBANK COTE D'IVOIRE	3 350	3 305	3 300	-1,49 %	543	1 790 535	3 300	-22,17 %	368,80	22-juin-18	11,18 %	8,77
ETIT	ECOBANK TRANS. INCORP. TG	18	18	18	0,00 %	79 256	1 429 608	18	0,00 %	1,21	28-avr.-17	6,71 %	1,78
NSBC	NSIA BANQUE COTE D'IVOIRE	3 700	3 775	3 915	5,81 %	748	2 909 900	3 915	-34,75 %	466,10	25-juin-18	11,91 %	4,64
SAFC	SAFCA CI	205	NC	NC	0,00 %			205	-4,65 %	23,04	29-juil.-11		
SGBC	SGB CI	8 200	8 200	8 200	0,00 %	207	1 697 900	8 200	10,81 %	585,00	17-juil.-18	7,13 %	6,44
SIBC	SOCIETE IVOIRIENNE DE BANQUE	2 450	2 450	2 405	-1,84 %	158	382 015	2 405	-10,93 %	189,00	8-juin-18	7,86 %	5,34
<b>TOTAL</b>						<b>88 855</b>	<b>42 895 228</b>						<b>6,18</b>
<b>SECTEUR - TRANSPORT</b>		<b>450,29</b>	<b>points</b>		<b>→</b>	<b>0,00 %</b>							
SDSC	BOLLORE	1 850	1 850	1 850	0,00 %	248	453 150	1 850	-7,50 %	182,00	30-mai-18	9,84 %	7,66
SVOC	MOVIS CI	2 395	NC	NC	0,00 %			2 395	-4,20 %	270,00	5-juil.-99		
<b>TOTAL</b>						<b>248</b>	<b>453 150</b>						<b>7,66</b>

**MARCHE DES ACTIONS**

Symbole	Titre	Cours Précédent	Cours du jour		Variation jour	Séance de cotation		Cours Référence	Variation de l'année précédente	Dernier dividende payé		Rdt. Net	PER
			Ouv.	Clôt.		Volume	Valeur			Montant net	Date		
<b>SECTEUR - AGRICULTURE</b>		<b>120,60</b>	<b>points</b>		<b>↓</b>	<b>-1,21 %</b>							
PALC	PALM CI	1 500	1 500	1 480	-1,33 %	19	28 140	1 480	-22,11 %	253,47	24-sept.-18	17,13 %	2,63
SCRC	SUCRIVOIRE	915	900	915	0,00 %	20	18 150	915	-3,68 %	72,00	28-sept.-18	7,87 %	5,70
SICC	SICOR CI	3 560	3 560	3 560	0,00 %	1	3 560	3 560	-1,11 %	1 919,00	25-sept.-00		21,24
SOGC	SOGB CI	2 645	2 500	2 555	-3,40 %	4 005	10 012 775	2 555	11,82 %	432,00	23-juil.-18	16,91 %	5,29
SPHC	SAPH CI	3 350	NC	NC	0,00 %			3 350	-9,21 %	78,00	27-sept.-18	2,33 %	6,66
<b>TOTAL</b>						<b>4 045</b>	<b>10 062 625</b>						<b>8,30</b>
<b>SECTEUR - DISTRIBUTION</b>		<b>249,69</b>	<b>points</b>		<b>↓</b>	<b>-2,61 %</b>							
ABJC	SERVAIR ABIDJAN CI	1 600	1 605	1 600	0,00 %	389	622 450	1 600	33,33 %	98,97	20-juin-18	6,19 %	11,57
BNBC	BERNABE CI	2 185	2 200	2 200	0,69 %	2	4 400	2 200	-8,33 %	63,00	25-juil.-18	2,86 %	6,87
CFAC	CFAO MOTORS CI	530	530	515	-2,83 %	924	475 135	515	-19,53 %	9,90	27-juil.-18	1,92 %	22,97
PRSC	TRACTAFRIC MOTORS CI	119 920	119 900	119 900	-0,02 %	2	239 800	119 900	-3,30 %	3 839,00	31-août-18	3,20 %	28,10
SHEC	VIVO ENERGY CI	890	890	890	0,00 %	3 356	2 988 160	890	-5,82 %	42,86	23-juil.-18	4,82 %	11,20
TTLC	TOTAL CI	1 500	1 495	1 400	-6,67 %	1 407	1 988 020	1 400	3,32 %	103,45	28-sept.-18	7,39 %	8,46
TTLS	TOTAL SN	1 350	1 350	1 350	0,00 %	413	558 100	1 350	-6,90 %	56,25	27-juil.-18	4,17 %	10,58
<b>TOTAL</b>						<b>6 493</b>	<b>6 876 065</b>						<b>14,25</b>
<b>AUTRES SECTEURS</b>		<b>215,93</b>	<b>points</b>		<b>↑</b>	<b>6,06 %</b>							
STAC	SETAO CI	165	160	175	6,06 %	150	25 500	175	2,94 %				2,68
<b>TOTAL</b>						<b>150</b>	<b>25 500</b>						<b>2,68</b>
<b>TOTAL - Marché des actions</b>						<b>122 458</b>	<b>342 419 423</b>						

**MARCHE DES DROITS**

Symbole	Titre	Cours Précédent	Cours du jour		Variation jour	Séance de cotation		Cours Référence	Variation depuis l'origine	Parité	Periode de négociation	
			Ouv.	Clôt.		Volume	Valeur				Début	fin
<b>TOTAL</b>												
<b>TOTAL - Marché des droits</b>												

**TROISIEME COMPARTIMENT - BRVM PETITES CAPITALISATIONS**

Symbole	Titre	Cours Précédent	Cours du jour		Variation jour	Séance de cotation		Cours Référence	Variation depuis l'origine
			Ouv.	Clôt.		Volume	Valeur		
<b>TOTAL</b>									
<b>TOTAL - 3ème Compartiment - BRVM PC</b>									

**Légende:**  
 (d) Ex-dividende  
 Cours du jour: Ouv.: Ouverture Clôt.: Clôture Moy.: Moyen  
 Mentions : NC: Non Coté Ex-c: Ex-coupon Ex-d: Ex-droit SP: Suspendu Val-T: Valeur Théorique  
 PER = Cours / BNPA selon les données disponibles Rdt. Net: Rendement net (DNPA / Cours)  
 Comp.: 1 - Premier Compartiment 2 - Second Compartiment 3 - Compartiment de croissance  
 Ratio de liquidité = Titres échangés / Volume des ordres de vente  
 : Progression de l'indice sectoriel : Stabilité de l'indice sectoriel : Recul de l'indice sectorie

MARCHE DES OBLIGATIONS

Symbole	Titre	Valeur nominale	Cours Précédent	Cours du jour	Cours Référence	Séance de cotation	Coupon couru	Coupon d'intérêt	Eché.	Type Amort	
						Volume	Valeur	Période	Montant net		
<b>OBLIGATIONS D'ETAT</b>											
EOM.01	ETAT DU MALI 6.20% 2016-2023	8 333	8 333	NC	8 333		444,46	A	516,65	23-mai-19	ACD
EOM.02	Etat du Mali 6.50% 2017-2024	10 000	10 000	NC	10 000		617,95	A	650,00	20-avr.-19	AC
EOM.03	ETAT DU MALI 6,50 % 2018-2025	10 000		10 000	10 000	1 000	10 000 000	A	650,00	7-oct.-19	AC
EOS.04	ETAT SENEGAL 6.70% 2012-2019	2 000	2 000	NC	2 000		40,02	A	134,00	14-déc.-19	ACD
EOS.05	ETAT SENEGAL 6.50% 2013-2023	10 000	10 000	NC	10 000		113,12	S	325,00	29-juil.-19	ACD
EOS.06	ETAT SENEGAL 6.50% 2014-2021	6 000	6 000	NC	6 000		158,37	S	227,50	27-mai-19	ACD
EOS.07	ETAT SENEGAL 6.30% 2015-2025	10 000	10 000	NC	10 000		224,59	S	317,59	25-mai-19	ACD
TPBF.03	TPBF 6,50% 2013-2020	10 000	9 949	9 950	9 950	96	955 200	S	325,00	29-mai-19	ACD
TPBF.04	TPBF 6.50% 2017-2027	10 000	9 940	NC	9 940		108,63	S	322,33	31-juil.-19	ACD
TPBF.05	TPBF 6,50% 2017-2024	10 000	9 950	NC	9 950		167,86	S	325,00	29-juin-19	ACD
TPBF.06	TPBF 6.50% 2018-2025	10 000	10 000	NC	10 000		210,14	S	324,11	5-juin-19	ACD
TPBF.07	TPBF 6,50% 2018-2025	10 000	10 000	NC	10 000		247,79	S	325,00	15-mai-19	AC
TPBJ.01	TPBJ 6.50% 2017-2027	10 000	10 000	NC	10 000		641,10	A	650,00	7-avr.-19	ACD
TPBJ.02	TPBJ 6.50% 2018-2025	10 000	10 000	NC	10 000		222,65	S	325,00	29-mai-19	AC
TPCI.016	TPCI 6.55% 2014-2022	10 000	10 000	NC	10 000		568,86	A	655,00	20-mai-19	ACD
TPCI.017	TPCI 3% 2014-2024	10 000	10 000	NC	10 000		85,71	S	150,00	19-juin-19	ACD
TPCI.018	TPCI 5.85% 2014-2021	10 000	9 999	NC	9 999		167,14	S	292,50	19-juin-19	ACD
TPCI.019	TPCI 5.99% 2015-2025	10 000	10 000	NC	10 000		530,07	A	599,00	14-mai-19	ACD
TPCI.020	TPCI 5.85% 2015-2022	10 000	10 000	NC	10 000		287,68	S	292,50	5-avr.-19	ACD
TPCI.021	TPCI 6% 2016-2028	10 000	10 000	NC	10 000		590,14	A	600,00	8-avr.-19	ACD
TPCI.022	TPCI 5.90% 2016-2026	10 000	9 800	NC	9 800		470,38	A	590,00	15-juin-19	ACD
TPCI.023	TPCI 5.90% 2016-2026	10 000	10 000	NC	10 000		219,84	A	590,00	17-nov.-19	ACD
TPCI.024	TPCI 6.25% 2017-2029	10 000	10 000	NC	10 000		3,42	S	312,50	30-sept.-19	ACD
TPCI.025	TPCI 5,95% 2017-2024 A	10 000	9 900	NC	9 900		261,54	S	297,50	24-avr.-19	ACD
TPCI.026	TPCI 5,95% 2017-2024 B	10 000	10 000	NC	10 000		235,04	S	297,50	10-mai-19	ACD
TPCI.027	TPCI 6% 2017-2025	10 000	10 000	NC	10 000		154,95	S	300,00	29-juin-19	ACD
TPCI.028	TPCI 6% 2018-2026	10 000	10 000	NC	10 000		399,45	A	600,00	2-août-19	ACD
TPTG.01	TPTG 6,90% 2018-2023	10 000	10 000	NC	10 000		125,80	S	345,00	26-juil.-19	AC
<b>TOTAL</b>						1 096	10 955 200				
<b>OBLIGATIONS REGIONALES</b>											
BIDC.03	BIDC-EBID 6.50% 2014-2021	10 000	10 000	NC	10 000		8,83	S	325,00	28-sept.-19	ACD
BIDC.04	BIDC-EBID 6.10%2017-2027	10 000	9 800	NC	9 800		484,66	A	610,00	16-juin-19	ACD
BOAD.012	BOAD 5.95% 2014-2021	10 000	9 950	NC	9 950		158,12	A	595,00	26-déc.-19	ACD
CRRH.01	CRRH-UEMOA 6.10% 2012-2022	10 000	10 000	NC	10 000		80,88	S	305,00	13-août-19	AC
CRRH.02	CRRH-UEMOA 6.10% 2012-2024	10 000	10 000	NC	10 000		126,38	S	305,00	17-juil.-19	AC
CRRH.03	CRRH-UEMOA 6% 2013-2023	10 000	10 000	NC	10 000		260,44	S	300,00	26-avr.-19	AC
CRRH.04	CRRH-UEMOA 6% 2014-2024	10 000	9 950	NC	9 950		153,30	S	300,00	30-juin-19	AC
CRRH.05	CRRH-UEMOA 5.85% 2015-2025	10 000	9 990	NC	9 990		141,04	S	290,10	4-juil.-19	AC
CRRH.06	CRRH-UEMOA 5.85% 2016-2026	10 000	9 592	NC	9 592		143,83	S	292,50	3-juil.-19	ACD
CRRH.07	CRRH-UEMOA 5.95% 2017-2029	9 167	9 121	NC	9 121.17		214,22	S	285,10	17-mai-19	AC
SHAF.03	SHELTER AFRIQUE 6.6% 2014-2021	4 000	4 000	NC	4 000		23,87	S	130,92	28-août-19	ACD
<b>TOTAL</b>						0	0				
<b>OBLIGATIONS PRIVEES</b>											
ORGT.01	ORAGROUP 6.75% 2013-2019	10 000	10 000	NC	10 000		220,67	S	337,50	4-juin-19	ACD
SIFC.01	SIFCA 6.90% 2013-2021	10 000	10 000	NC	10 000		439,07	A	676,20	8-août-19	ACD
SNLC.01	SENELEC 6,50% 2018-2025	10 000	10 000	NC	10 000		10,60	S	325,00	27-sept.-19	AC
<b>TOTAL</b>						0	0				
<b>SUKUK ET TITRES ASSIMILES</b>											
SUKCI.S1	SUKUK CI 5.75% 2015-2020	10 000	9 990	NC	9 990		151,74	S	290,69	28-juin-19	AC
SUKCI.S2	SUKUK CI 5.75% 2016-2023	10 000	10 000	NC	10 000		41,53	S	293,89	7-sept.-19	ACD
SUKSN.S2	SUKUK SN 6% 2016-2026	10 000	10 000	NC	10 000		110,00	S	301,67	26-juil.-19	ACD
SUKTG.S1	SUKUK TG 6.5% 2016-2026	10 000	10 000	NC	10 000		90,40	S	371,86	17-août-19	ACD
<b>TOTAL</b>						0	0				
<b>TOTAL - Marché des obligations</b>						1 096	10 955 200				

Légende :  
 (\*) Ex-Coupon couru (#)Cours de référence amorti / Coupon couru Ex-c (\*\*Ex-marge de profits  
 Cours du jour: Ouv.: Ouverture Clôt.: Clôture Moy.: Moyen  
 Type Amort: Type d'Amortissement IF: In Fine AC: Amortissement Constant AD: Amortissement Dégressif ACD: Amortissement Constant Différé  
 Période: Périodicité de paiement des coupons A: Annuelle S: Semestrielle T: Trimestrielle  
 Eché.: Échéance de paiement des intérêts  
 Mentions: NC: Non Coté Ex-c: Ex-coupon ou Ex-droit SP: Suspendu



## INFORMATIONS

### OPERATIONS EN COURS

Emetteur	Opération
ORAGROUP	ORAGROUP S.A. - Première cotation le 16/04/2019
ETAT DU MALI	Emprunt obligataire "ETAT DU MALI 6,50 % 2018-2025" - Première cotation le 02/04/2019

### AVIS

Entité	N°	Nature	Objet
BRVM	035-2019	Première cotation	Résultat de première cotation - ETAT DU MALI 6,50% 2018-2025
BRVM	036-2019	Païement Intérêts	Païement des intérêts annuels - ETAT DU MALI 6,50% 2017-2024

### COMMUNIQUES

Emetteur	N°	Nature	Objet
ONATEL BF	20190402-1	Etats financiers	Etats Financiers exercice 2018 - ONATEL-SA
ECOBANK TG	20190402	Communiqué-Avis de Convocation	Avis de convocation à l'Assemblée Générale Ordinaire - ETI TG

## QUANTITES RESIDUELLES

### MARCHE DES ACTIONS

Symbole	Titre	Quantité résiduelle à l'achat	Cours Achat / Vente			Quantité résiduelle à la vente	Cours de Référence
ABJC	SERVAIR ABIDJAN CI	14	1,585	/	1,600	161	1 600
BICC	BICI CI	20	4,520	/	4,870	66	4 870
BNBC	BERNABE CI	10	2,175	/	2,200	18	2 200
BOAB	BANK OF AFRICA BN	5	3,900	/	3,990	75	3 900
BOABF	BANK OF AFRICA BF	14	Marché	/			4 470
BOAC	BANK OF AFRICA CI	4	3,675	/	3,680	30	3 675
BOAM	BANK OF AFRICA ML	898	2,050	/	2,150	1	2 050
BOAN	BANK OF AFRICA NG	62	4,210	/	4,290	60	4 210
BOAS	BANK OF AFRICA SENEGAL	115	1,625	/	1,650	331	1 650
CABC	SICABLE CI	100	970	/	1,000	1 440	1 000
CBIBF	CORIS BANK INTERNATIONAL	31	6,850	/	7,360	61	7 360
CFAC	CFAO MOTORS CI	18	510	/	530	3 470	515
CIEC	CIE CI	33	1,230	/	1,245	745	1 230
ECOC	ECOBANK COTE D'IVOIRE	110	3,300	/	3,340	97	3 300
ETIT	ECOBANK TRANS. INCORP. TG	977	18	/	19	351 607	18
FTSC	FILTISAC CI	20	1,250	/	1,275	35	1 250
NEIC	NEI-CEDA CI			/	485	1 421	490
NSBC	NSIA BANQUE COTE D'IVOIRE	307	3,800	/			3 915
NTLC	NESTLE CI			/	1,080	43	1 080
ONTBF	ONATEL BF	1 945	4,160	/	4,250	2 048	4 250
PALC	PALM CI	90	1,400	/	1,480	12	1 480
PRSC	TRACTAFRIC MOTORS CI			/	119,935	8	119 900
SAFC	SAFCA CI	1 900	215	/			205
SCRC	SUCRIVOIRE	20	905	/	925	50	915
SDCC	SODE CI	25	2,750	/	2,870	100	2 880
SDSC	BOLLORE	8	1,800	/	1,850	7 855	1 850
SEMC	CROWN SIEM CI	4	280	/	295	399	295
SGBC	SGB CI	18	8,005	/	8,200	269	8 200
SHEC	VIVO ENERGY CI	450	885	/	920	525	890
SIBC	SOCIETE IVOIRIENNE DE BANQUE	20	2,400	/	2,405	12	2 405
SICC	SICOR CI			/	3,560	107	3 560
SIVC	AIR LIQUIDE CI	20	400	/	410	100	400
SLBC	SOLIBRA CI	2	37,005	/			40 000
SMBC	SMB CI	915	4,300	/	4,400	480	4 400
SNTS	SONATEL SN	1 068	19,500	/	19,595	40	19 500
SOGC	SOGB CI			/	2,555	95	2 555
SPHC	SAPH CI	5	3,350	/	3,395	61	3 350
STAC	SETAO CI	102	160	/	175	150	175
STBC	SITAB CI	2	1,005	/			1 000
SVOC	MOVIS CI			/	2,395	15	2 395
TTLC	TOTAL CI	513	1,400	/	1,480	1 660	1 400
TTLS	TOTAL SN	189	1,350	/	1,375	278	1 350
TTRC	TRITURAF CI-Ste en Liquidation			/			490
UNLC	UNILEVER CI			/	4,690	976	4 690
UNXC	UNIWAX CI	38	1,780	/	1,800	51	1 780

**QUANTITES RESIDUELLES**

**MARCHE DES DROITS**

Symbole	Titre	Quantité résiduelle à l'achat	Cours Achat / Vente	Quantité résiduelle à la vente	Cours de Référence
---------	-------	-------------------------------	---------------------	--------------------------------	--------------------

**TROISIEME COMPARTIMENT - BRVM PETITES CAPITALISATIONS**

Symbole	Titre	Quantité résiduelle à l'achat	Cours Achat / Vente	Quantité résiduelle à la vente	Cours de Référence
---------	-------	-------------------------------	---------------------	--------------------------------	--------------------



**QUANTITES RESIDUELLES**
**MARCHE DES OBLIGATIONS**

Symbole	Titre	Quantité résiduelle à l'achat	Cours Achat / Vente	Quantité résiduelle à la vente	Cours de Référence
ORGT.O1	ORAGROUP 6.75% 2013-2019		/		10 000
SIFC.O1	SIFCA 6.90% 2013-2021		/		10 000
SNLC.O1	SENELEC 6,50% 2018-2025		/ 10,000	8	10 000
EOM.O1	ETAT DU MALI 6.20% 2016-2023		/ 8,249.67	45	8 333
EOM.O2	Etat du Mali 6.50% 2017-2024		/ 9,999	19	10 000
EOM.O3	ETAT DU MALI 6,50 % 2018-2025		/		10 000
EOS.O4	ETAT SENEGAL 6.70% 2012-2019		/		2 000
EOS.O5	ETAT SENEGAL 6.50% 2013-2023		/		10 000
EOS.O6	ETAT SENEGAL 6.50% 2014-2021		/ 6,000	545	6 000
TPCI.O26	TPCI 5,95% 2017-2024 B		/		10 000
TPCI.O27	TPCI 6% 2017-2025		/		10 000
TPCI.O28	TPCI 6% 2018-2026		/ 10,000	136	10 000
TPTG.O1	TPTG 6,90% 2018-2023		/		10 000
TPCI.O20	TPCI 5.85% 2015-2022		/		10 000
TPCI.O21	TPCI 6% 2016-2028		/ 9,900	12 700	10 000
TPCI.O22	TPCI 5.90% 2016-2026		/ 9,900	49 966	9 800
TPCI.O23	TPCI 5.90% 2016-2026		/		10 000
TPCI.O24	TPCI 6.25% 2017-2029		/ 10,000	800	10 000
TPCI.O25	TPCI 5,95% 2017-2024 A		/		9 900
TPBJ.O1	TPBJ 6.50% 2017-2027		/ 9,900	63	10 000
TPBJ.O2	TPBJ 6.50% 2018-2025		/ 9,900	566	10 000
TPCI.O16	TPCI 6.55% 2014-2022		/ 10,000	18	10 000
TPCI.O17	TPCI 3% 2014-2024		/		10 000
TPCI.O18	TPCI 5.85% 2014-2021		/		9 999
TPCI.O19	TPCI 5.99% 2015-2025		/		10 000
EOS.O7	ETAT SENEGAL 6.30% 2015-2025		/		10 000
TPBF.O3	TPBF 6,50% 2013-2020		/ 9,950	130	9 950
TPBF.O4	TPBF 6.50% 2017-2027		/ 9,950	70	9 940
TPBF.O5	TPBF 6,50% 2017-2024		/ 10,000	823	9 950
TPBF.O6	TPBF 6.50% 2018-2025		/ 9,950	105	10 000
TPBF.O7	TPBF 6,50% 2018-2025		/ 9,950	258	10 000
BIDC.O3	BIDC-EBID 6.50% 2014-2021		/		10 000
BIDC.O4	BIDC-EBID 6.10%2017-2027		/ 9,900	1 864	9 800
BOAD.O12	BOAD 5.95% 2014-2021		/ 10,000	316	9 950
CRRH.O1	CRRH-UEMOA 6.10% 2012-2022		/		10 000
CRRH.O2	CRRH-UEMOA 6.10% 2012-2024		/		10 000
CRRH.O3	CRRH-UEMOA 6% 2013-2023		/		10 000
CRRH.O4	CRRH-UEMOA 6% 2014-2024		/		9 950
CRRH.O5	CRRH-UEMOA 5.85% 2015-2025		/ 9,998	1 483	9 990
CRRH.O6	CRRH-UEMOA 5.85% 2016-2026		/		9 592
CRRH.O7	CRRH-UEMOA 5.95% 2017-2029		/ 9,167	216	9 121
SHAF.O3	SHELTER AFRIQUE 6.6% 2014-2021		/		4 000

**SUKUK ET TITRES ASSIMILES**

Symbole	Titre	Quantité résiduelle à l'achat	Cours Achat / Vente	Quantité résiduelle à la vente	Cours de Référence
SUKCI.S1	SUKUK CI 5.75% 2015-2020		/		9 990
SUKCI.S2	SUKUK CI 5.75% 2016-2023		/		10 000
SUKSN.S2	SUKUK SN 6% 2016-2026		/		10 000

**mardi 2 avril 2019**

SUKTG.S1	SUKUK TG 6.5% 2016-2026			/			10 000
----------	-------------------------	--	--	---	--	--	--------

## CALENDRIER DES ASSEMBLEES GENERALES

ANNEE : 2019

Société	Nature	Date	Heure	Lieu
ECOBANK TG	Ordinaire	25/04/2019	10:30:00	Salle de Conférence du Centre Panafricain Ecobank, 2365, Boulevard du Mono, Lomé, Togo
SONATEL	Ordinaire	17/04/2019	10:00:00	Centre International de Conférences Abdou DIOUF (CICAD) à Diamniaio, Dakar
ECOBANK CI	Ordinaire	16/04/2019	10:00:00	Espace Latrille Events sis à Abidjan Cocody Deux Plateaux sur le Boulevard Latrille
BANK OF AFRICA CI	Ordinaire	10/04/2019	10:00:00	Salle Jewels du Patronat Ivoirien (CGECI) à Abidjan Plateau
BANK OF AFRICA NG	Ordinaire	05/04/2019	10:00:00	Centre de formation de la BOA-NIGER (sise à BOA-Siège)
SICABLE	Ordinaire	05/04/2019	09:00:00	Hôtel AZALAI, Bld VGE à ABIDJAN
BANK OF AFRICA BF	Ordinaire	02/04/2019	10:00:00	Salle WAONGO I de l'hôtel LAICO à Ouaga 2000
SERVAIR ABIDJAN CI	Ordinaire	28/03/2019	10:00:00	Salle JEWELS de la Maison de l'Entreprise C.G.E.C.I sise au plateau

# L'actualité de la BRVM sur nos plateformes digitales

## Infos BRVM

Pour recevoir les informations boursières par SMS, souscrivez :



Côte d'Ivoire : \*430#  
Bénin : \*430\*15#



Côte d'Ivoire : #139#  
Burkina Faso : \*310#



Côte d'Ivoire : \*431#  
Niger : \*512\*9#  
Togo : \*310#

## Site web

[www.brvm.org](http://www.brvm.org)

## Application Mobile

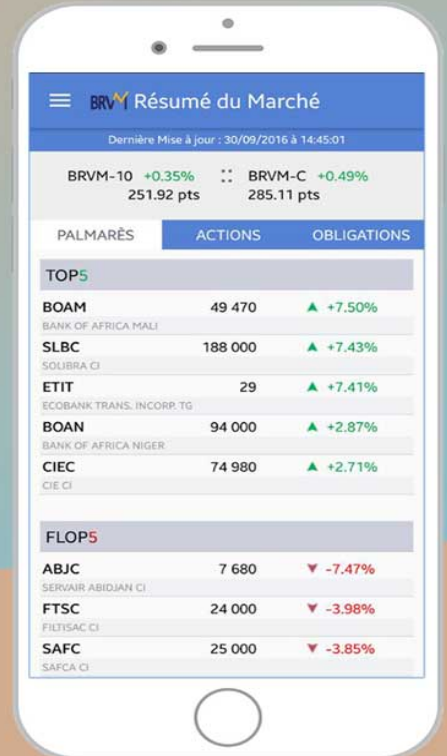

Disponible sur  
 Google play

Disponible sur  
 App Store



Nous suivre sur :

