

<b>BRVM 10</b>	<b>158,76</b>
Variation Jour	↑ 0,36 %
Variation annuelle	↑ 2,85 %

**BRVM**  
BUREAU REGULÉ DES VALEURS MOBILIÈRES  
Abidjan de Côte d'Ivoire

# BULLETIN OFFICIEL DE LA COTE

N° 3 vendredi 4 janvier 2019 Site : [www.brvm.org](http://www.brvm.org)

<b>BRVM Composite</b>	<b>174,45</b>
Variation Jour	↑ 0,27 %
Variation annuelle	↑ 1,28 %

Evolution des indices

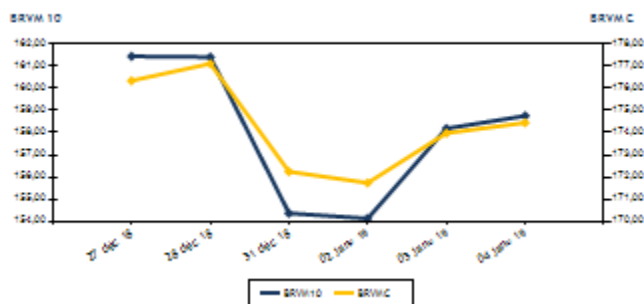

Volumes et valeurs transigés

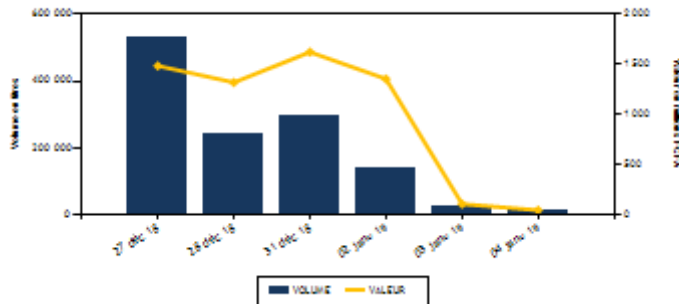

Actions	Niveau	Evol. Jour
Capitalisation boursière (FCFA)	4 906 755 174 655	0,27 %
Volume échangé	16 288	-41,78 %
Valeur transigée (FCFA)	46 252 005	-58,50 %
Nombre de titres transigés	37	12,12 %
Nombre de titres en hausse	11	83,33 %
Nombre de titres en baisse	15	-28,57 %
Nombre de titres inchangés	11	83,33 %

Obligations	Niveau	Evol. Jour
Capitalisation boursière (FCFA)	3 430 305 099 605	0,01 %
Volume échangé	603	201,50 %
Valeur transigée (FCFA)	6 025 788	201,32 %
Nombre de titres transigés	4	300,00 %
Nombre de titres en hausse	2	100,00 %
Nombre de titres en baisse	1	
Nombre de titres inchangés	1	

#### PLUS FORTES HAUSSES

Titres	Cours	Evol. Jour	Evol. annuelle
PALM CI (PALC)	1 935	7,50 %	1,84 %
CFAO MOTORS CI (CFAC)	635	6,72 %	-0,78 %
ECOBANK TRANS. INCORP. TG (ETIT)	18	5,88 %	0,00 %
BANK OF AFRICA SENEGAL (BOAS)	1 850	4,82 %	-8,42 %
SUCRIVOIRE (SCRC)	940	4,44 %	-1,05 %

#### PLUS FORTES BAISSSES

Titres	Cours	Evol. Jour	Evol. annuelle
SITAB CI (STBC)	1 835	-6,85 %	0,00 %
SICABLE CI (CABC)	900	-5,26 %	-9,09 %
BICI CI (BICC)	7 550	-4,43 %	-4,43 %
BANK OF AFRICA BF (BOABF)	4 995	-3,94 %	-3,94 %
BANK OF AFRICA CI (BOAC)	4 000	-3,61 %	-4,76 %

#### INDICES SECTORIELS

Base = 100 au 14 juin 1999	Nombre de sociétés	Valeur	Evol. Jour	Evol. annuelle	Volume	Valeur	PER moyen
BRVM - INDUSTRIE	12	58,05	-0,29 %	1,36 %	1 255	3 326 190	15,87
BRVM - SERVICES PUBLICS	4	519,24	0,14 %	4,82 %	2 073	16 268 600	17,50
BRVM - FINANCES	14	66,13	0,06 %	-1,83 %	7 171	18 362 535	7,18
BRVM - TRANSPORT	2	486,46	0,74 %	0,00 %	120	239 340	8,28
BRVM - AGRICULTURE	5	128,74	2,02 %	1,21 %	1 639	3 668 030	8,59
BRVM - DISTRIBUTION	7	263,58	1,54 %	-1,58 %	3 060	4 222 410	15,52
BRVM - AUTRES SECTEURS	1	209,76	0,00 %	0,00 %	970	164 900	2,61
BRVM - PETITES CAPITALISATIONS	-	-	-	-	-	-	-

Indicateurs	1er et 2è Comp.	BRVM PC
PER moyen du marché	11,50	
Taux de rendement moyen du marché	7,42	
Taux de rentabilité moyen du marché	8,79	
Nombre de sociétés cotées	45	
Nombre de lignes obligataires	44	
Volume moyen annuel par séance	690,00	
Valeur moyenne annuelle par séance	5 700 008,91	

Indicateurs	1er et 2è Comp.	BRVM PC
Ratio moyen de liquidité	6,20	
Ratio moyen de satisfaction	2,58	
Ratio moyen de tendance	41,61	
Ratio moyen de couverture	240,33	
Taux de rotation moyen du marché	0,00	
Prime de risque du marché	2,70	
Nombre de SGI participantes	23	

#### Définitions

Volume moyen annuel par séance

Valeur moyenne annuelle par séance = Volume annuel échangé / nombre de séances

Ratio moyen de liquidité = Valeur annuelle échangée / nombre de séances  
= Moyenne des ratios de liquidité (Titres échangés / Volume des ordres de vente)

Ratio moyen de satisfaction = Moyenne des ratios de satisfaction (Titres échangés / Volume des ordres d'achat)

Taux moyen de rotation = moyenne des taux de rotation des actions cotées (volume transigé/capi flottante)

PER moyen du marché = moyenne des PER des actions cotées ayant un PER positif

Taux de rendement moyen = moyenne des taux de rendement des actions cotées ayant distribué un dividende

Taux de rentabilité moyen = moyenne des taux de rentabilité des actions cotées

Prime de risque du marché = (1 / le PER moyen du marché) - le taux de référence actuel des emprunts d'Etat

Ratio moyen de tendance

= Moyenne des ratios de tendance (Volume des ordres d'achat / Volume des ordres de vente)  
= Moyenne des ratios de couverture (Volume des ordres de vente / Volume des ordres d'achat)

Ratio moyen de couverture

  
**BENIN**  
Chambre de Commerce et d'Industrie  
10, rue de la République  
BP 17860 - Cotonou  
Tel : (229) 21 31 76  
Fax : (229) 21 31 87

  
**BURKINA FASO**  
Chambre de Commerce et d'Industrie  
10, rue de la République  
BP 17860 - Cotonou  
Tel : (229) 21 31 76  
Fax : (229) 21 31 87

  
**CÔTE D'IVOIRE**  
Bourse Régionale des Valeurs Mobilières  
18, Rue Joseph ANOMA  
BP 17860 - Cotonou  
Tel : (229) 21 31 76  
Fax : (229) 21 31 87

  
**GUINÉE-BISSAU**  
Chambre de Commerce et d'Industrie  
10, rue de la République  
BP 17860 - Cotonou  
Tel : (229) 21 31 76  
Fax : (229) 21 31 87

  
**MALI**  
Chambre de Commerce et d'Industrie  
10, rue de la République  
BP 17860 - Cotonou  
Tel : (229) 21 31 76  
Fax : (229) 21 31 87

  
**NIGER**  
Chambre de Commerce et d'Industrie  
10, rue de la République  
BP 17860 - Cotonou  
Tel : (229) 21 31 76  
Fax : (229) 21 31 87

  
**SENÉGAL**  
Chambre de Commerce et d'Industrie  
10, rue de la République  
BP 17860 - Cotonou  
Tel : (229) 21 31 76  
Fax : (229) 21 31 87

  
**TOGO**  
Chambre de Commerce et d'Industrie  
10, rue de la République  
BP 17860 - Cotonou  
Tel : (229) 21 31 76  
Fax : (229) 21 31 87

**BRVM - BOURSE REGIONALE DES VALEURS MOBILIERES**

BRVM - Société Anonyme au capital de 3.062.040.000 CFA - RC : CI - ABJ - 1997 - B - 208435 - CC : 9819725 - E  
Siège Social : Abidjan - CÔTE D'IVOIRE - Adresse : 18, Rue Joseph ANOMA (Rue des Banques) - Abidjan  
Tel : +225 20 32 66 85 / 86, Fax : +225 20 32 66 84, Mail : brvm@brvm.org, Site Web : www.brvm.org

vendredi 4 janvier 2019

**MARCHE DES ACTIONS**

Symbole	Titre	Cours Précédent	Cours du jour			Séance de cotation	Cours Référence	Variation de l'année précédente	Dernier dividende payé		Rdt. Net	PER
			Ouv.	Clôt.	Variation jour				Montant net	Date		

**SECTEUR - INDUSTRIE**      **58,05**    **points**        **-0,29 %**

CABC	SICABLE CI	950	900	900	-5,26 %	208	187 200	900	-9,09 %	100,00	31-mai-18	11,11 %	5,44
FTSC	FILTISAC CI	2 200	2 190	2 195	-0,23 %	775	1 677 620	2 195	3,54 %	161,27	16-août-18	7,35 %	12,42
NEIC	NEI-CEDA CI	180	NC	NC	0,00 %			180	5,88 %	9,00	28-juin-01		4,55
NTLC	NESTLE CI	1 000	995	995	-0,50 %	48	47 760	995	-1,49 %	31,50	12-août-11		
SEMC	CROWN SIEM CI	300	NC	NC	0,00 %			300	0,00 %	16,92	29-sept.-17	5,64 %	50,52
SIVC	AIR LIQUIDE CI	500	500	500	0,00 %	10	5 000	500	-6,54 %	63,00	29-sept.-17	12,60 %	
SLBC	SOLIBRA CI	57 500	58 795	58 795	2,25 %	2	117 590	58 795	4,99 %	2 322,00	14-juin-18	3,95 %	22,77
SMBC	SMB CI	19 500	19 450	19 450	-0,26 %	50	972 500	19 450	-0,26 %	450,00	29-août-18	2,31 %	5,05
STBC	SITAB CI	1 970	1 835	1 835	-6,85 %	12	22 020	1 835	0,00 %	206,20	19-juin-17	11,24 %	
TTRC	TRITURAF CI-Ste en Liquidation	490	SP	SP	0,00 %			490	0,00 %	1 440,00	19-juil.-02		
UNLC	UNILEVER CI	6 340	NC	NC	0,00 %			6 340	0,00 %	1 233,00	9-juil.-12		
UNXC	UNIWAX CI	2 000	1 975	2 000	0,00 %	150	296 500	2 000	-1,48 %	173,70	13-juil.-18	8,69 %	10,34
<b>TOTAL</b>						<b>1 255</b>	<b>3 326 190</b>						<b>15,87</b>

**SECTEUR - SERVICES PUBLICS**      **519,24**    **points**        **0,14 %**

CIEC	CIE CI	1 350	1 420	1 380	2,22 %	127	175 880	1 380	-4,50 %	31,95	20-juil.-18	2,32 %	38,89
------	--------	-------	-------	-------	--------	-----	---------	-------	---------	-------	-------------	--------	-------

vendredi 4 janvier 2019

ONTBF	ONATEL BF	4 155	4 200	4 155	0,00 %	1 196	4 971 820	4 155	0,12 %	363,96	6-juin-18	8,76 %	9,99
SDCC	SODE CI	3 700	3 800	3 850	4,05 %	124	472 700	3 850	-0,90 %	270,00	29-août-18	7,01 %	12,73
SNTS	SONATEL SN	17 000	17 000	17 000	0,00 %	626	10 648 200	17 000	6,25 %	1 500,00	23-mai-18	8,82 %	8,41
<b>TOTAL</b>						<b>2 073</b>	<b>16 268 600</b>						<b>17,50</b>

**SECTEUR - FINANCES**      **66,13**    **points**        **0,06 %**

BICC	BICI CI	7 900	7 700	7 550	-4,43 %	9	68 100	7 550	-4,43 %	213,56	2-juil.-18	2,83 %	13,55
BOAB	BANK OF AFRICA BN	3 800	3 600	3 795	-0,13 %	577	2 052 570	3 795	-9,64 %	407,00	15-mai-18	10,72 %	5,16
BOABF	BANK OF AFRICA BF	5 200	4 850	4 995	-3,94 %	77	374 810	4 995	-3,94 %	358,00	7-mai-18	7,17 %	7,30
BOAC	BANK OF AFRICA CI	4 150	4 000	4 000	-3,61 %	82	328 500	4 000	-4,76 %	295,00	6-juin-18	7,38 %	7,38
BOAM	BANK OF AFRICA ML	2 350	2 460	2 350	0,00 %	425	1 019 250	2 350	-4,08 %	290,00	31-mai-18	12,34 %	4,82
BOAN	BANK OF AFRICA NG	3 880	3 800	3 880	0,00 %	138	533 680	3 880	-0,51 %	379,00	31-mai-18	9,77 %	6,92
BOAS	BANK OF AFRICA SENEGAL	1 765	1 745	1 850	4,82 %	827	1 491 480	1 850	-8,42 %	160,00	2-mai-18	8,65 %	4,39
CBIBF	CORIS BANK INTERNATIONAL	8 500	8 000	8 480	-0,24 %	466	3 772 960	8 480	-2,47 %	336,00	5-juil.-18	3,96 %	13,87
ECOC	ECOBANK COTE D'IVOIRE	4 150	4 195	4 050	-2,41 %	181	744 270	4 050	-4,48 %	368,80	22-juin-18	9,11 %	8,40
ETIT	ECOBANK TRANS. INCORP. TG	17	18	18	5,88 %	3 000	54 000	18	0,00 %	1,21	28-avr.-17	6,71 %	2,56
NSBC	NSIA BANQUE COTE D'IVOIRE	6 000	5 990	6 000	0,00 %	197	1 181 815	6 000	0,00 %	466,10	25-juin-18	7,77 %	7,11
SAFC	SAFCA CI	5 300	NC	NC	0,00 %			5 300	0,00 %	23,04	29-juil.-11		
SGBC	SGB CI	7 900	7 900	7 995	1,20 %	679	5 415 515	7 995	8,04 %	585,00	17-juil.-18	7,32 %	6,28

vendredi 4 janvier 2019

SIBC	SOCIETE IVOIRIENNE DE BANQUE	2 595	2 595	2 550	-1,73 %	513	1 325 585	2 550	-5,56 %	189,00	8-juin-18	7,41 %	5,66
<b>TOTAL</b>						7 171	18 362 535						7,18

**SECTEUR - TRANSPORT**      486,46 points  0,74 %

SDSC	BOLLORE	1 985	1 985	2 000	0,76 %	120	239 340	2 000	0,00 %	182,00	30-mai-18	9,10 %	8,28
SVOC	MOVIS CI	2 495	NC	NC	0,00 %			2 495	-0,20 %	270,00	5-juil.-99		
<b>TOTAL</b>						120	239 340						8,28

vendredi 4 janvier 2019

**MARCHE DES ACTIONS**

Symbole	Titre	Cours Précédent	Cours du jour		Variation jour	Séance de cotation		Cours Référence	Variation de l'année précédente	Dernier dividende payé		Rdt. Net	PER
			Ouv.	Clôt.		Volume	Valeur			Montant net	Date		

**SECTEUR - AGRICULTURE**      **128,74** points  **2,02 %**

PALC	PALM CI	1 800	1 810	1 935	7,50 %	130	244 050	1 935	1,84 %	253,47	24-sept.-18	13,10 %	3,44
SCRC	SUCRIVOIRE	900	900	940	4,44 %	243	218 900	940	-1,05 %	72,00	28-sept.-18	7,66 %	5,85
SICC	SICOR CI	3 600	NC	NC	0,00 %			3 600	0,00 %	1 919,00	25-sept.-00		21,48
SOGC	SOGB CI	2 200	2 200	2 200	0,00 %	1 004	2 199 000	2 200	-3,72 %	432,00	23-juil.-18	19,64 %	4,56
SPHC	SAPH CI	3 800	3 840	3 840	1,05 %	262	1 006 080	3 840	4,07 %	78,00	27-sept.-18	2,03 %	7,63
<b>TOTAL</b>						<b>1 639</b>	<b>3 668 030</b>						<b>8,59</b>

**SECTEUR - DISTRIBUTION**      **263,58** points  **1,54 %**

ABJC	SERVAIR ABIDJAN CI	1 200	1 200	1 200	0,00 %	65	78 000	1 200	0,00 %	98,97	20-juin-18	8,25 %	13,19
BNBC	BERNABE CI	2 450	2 450	2 450	0,00 %	68	166 600	2 450	2,08 %	63,00	25-juil.-18	2,57 %	7,65
CFAC	CFAO MOTORS CI	595	595	635	6,72 %	185	114 325	635	-0,78 %	9,90	27-juil.-18	1,56 %	28,32
PRSC	TRACTAFRIC MOTORS CI	123 990	NC	NC	0,00 %			123 990	0,00 %	3 839,00	31-août-18	3,10 %	29,06
SHEC	VIVO ENERGY CI	900	880	895	-0,56 %	153	136 620	895	-5,29 %	42,86	23-juil.-18	4,79 %	11,27
TTLC	TOTAL CI	1 350	1 345	1 345	-0,37 %	179	240 755	1 345	-0,74 %	103,45	28-sept.-18	7,69 %	8,13
TTLS	TOTAL SN	1 450	1 450	1 410	-2,76 %	2 410	3 486 110	1 410	-2,76 %	56,25	27-juil.-18	3,99 %	11,05
<b>TOTAL</b>						<b>3 060</b>	<b>4 222 410</b>						<b>15,52</b>

**AUTRES SECTEURS**

209,76 points → 0,00 %

STAC	SETAO CI	170	170	170	0,00 %	970	164 900	170	0,00 %	2,61
<b>TOTAL</b>						970	164 900			2,61
<b>TOTAL - Marché des actions</b>						16 288	46 252 005			

**MARCHE DES DROITS**

Symbole	Titre	Cours Précédent	Cours du jour		Variation jour	Séance de cotation		Cours Référence	Variation depuis l'origine	Parité	Periode de négociation	
			Ouv.	Clôt.		Volume	Valeur				Début	fin

<b>TOTAL</b>												
--------------	--	--	--	--	--	--	--	--	--	--	--	--

<b>TOTAL - Marché des droits</b>												
----------------------------------	--	--	--	--	--	--	--	--	--	--	--	--

**TROISIEME COMPARTIMENT - BRVM PETITES CAPITALISATIONS**

Symbole	Titre	Cours Précédent	Cours du jour		Variation jour	Séance de cotation		Cours Référence	Variation depuis l'origine
			Ouv.	Clôt.		Volume	Valeur		

<b>TOTAL</b>									
--------------	--	--	--	--	--	--	--	--	--

<b>TOTAL - 3ème Compartiment - BRVM PC</b>									
--	--	--	--	--	--	--	--	--	--

**Légende:**  
 (d) Ex-dividende  
 Cours du jour: Ouv.: Ouverture Clôt.: Clôture Moy.: Moyen  
 Mentions : NC: Non Coté Ex-c: Ex-coupon Ex-d: Ex-droit SP: Suspendu Val-T: Valeur Théorique  
 PER = Cours / BNPA selon les données disponibles Rdt. Net: Rendement net (DNPA / Cours)  
 Comp.: 1 - Premier Compartiment 2 - Second Compartiment 3 - Compartiment de croissance  
 Ratio de liquidité = Titres échangés / Volume des ordres de vente  
 : Progression de l'indice sectoriel : Stabilité de l'indice sectoriel : Recul de l'indice sectorie

**MARCHE DES OBLIGATIONS**

Symbole	Titre	Valeur nominale	Cours Précédent	Cours du jour	Cours Référence	Séance de cotation	Coupon couru	Coupon d'intérêt	Période	Montant net	Eché.	Type Amort
<b>OBLIGATIONS D'ETAT</b>												
EOM.O1	ETAT DU MALI 6.20% 2016-2023	8 333	8 333	NC	8 333		319,90	A	516,65	23-mai-19	ACD	
EOM.O2	Etat du Mali 6.50% 2017-2024	10 000	10 000	NC	10 000		461,23	A	650,00	20-avr.-19	AC	
EOS.O4	ETAT SENEGAL 6.70% 2012-2019	2 000	2 000	NC	2 000		7,71	A	134,00	14-déc.-19	ACD	
EOS.O5	ETAT SENEGAL 6.50% 2013-2023	10 000	10 000	NC	10 000		280,84	S	325,00	29-janv.-19	ACD	
EOS.O6	ETAT SENEGAL 6.50% 2014-2021	6 000	5 994	NC	5 994		47,76	S	227,50	27-mai-19	ACD	
EOS.O7	ETAT SENEGAL 6.30% 2015-2025	10 000	10 000	10 000	10 000	546	5 460 000	S	317,59	25-mai-19	ACD	
TPBF.O3	TPBF 6,50% 2013-2020	10 000	10 000	NC	10 000		64,64	S	325,00	29-mai-19	ACD	
TPBF.O4	TPBF 6.50% 2017-2027	10 000	10 000	NC	10 000		279,59	S	327,67	31-janv.-19	ACD	
TPBF.O5	TPBF 6,50% 2017-2024	10 000	9 999	NC	9 999		10,71	S	325,00	29-juin-19	ACD	
TPBF.O6	TPBF 6.50% 2018-2025	10 000	10 000	NC	10 000		53,42	S	324,11	5-juin-19	ACD	
TPBJ.O1	TPBJ 6.50% 2017-2027	10 000	9 775	9 899	9 899	12	118 788	A	650,00	7-avr.-19	ACD	
TPBJ.O2	TPBJ 6.50% 2018-2025	10 000	9 950	10 000	10 000	30	300 000	S	325,00	29-mai-19	AC	
TPCI.O16	TPCI 6.55% 2014-2022	10 000	10 000	NC	10 000		410,95	A	655,00	20-mai-19	ACD	
TPCI.O17	TPCI 3% 2014-2024	10 000	10 000	NC	10 000		13,19	S	150,00	19-juin-19	ACD	
TPCI.O18	TPCI 5.85% 2014-2021	10 000	10 000	NC	10 000		25,71	S	292,50	19-juin-19	ACD	
TPCI.O19	TPCI 5.99% 2015-2025	10 000	10 000	NC	10 000		385,66	A	599,00	14-mai-19	ACD	
TPCI.O20	TPCI 5.85% 2015-2022	10 000	10 000	NC	10 000		146,25	S	292,50	5-avr.-19	ACD	
TPCI.O21	TPCI 6% 2016-2028	10 000	9 999	NC	9 999		445,48	A	600,00	8-avr.-19	ACD	
TPCI.O22	TPCI 5.90% 2016-2026	10 000	10 000	NC	10 000		328,14	A	590,00	15-juin-19	ACD	
TPCI.O23	TPCI 5.90% 2016-2026	10 000	10 000	NC	10 000		77,59	A	590,00	17-nov.-19	ACD	
TPCI.O24	TPCI 6.25% 2017-2029	10 000	10 000	NC	10 000		164,84	S	312,50	31-mars-19	ACD	
TPCI.O25	TPCI 5,95% 2017-2024 A	10 000	10 000	NC	10 000		117,69	S	297,50	24-avr.-19	ACD	
TPCI.O26	TPCI 5,95% 2017-2024 B	10 000	10 000	NC	10 000		90,40	S	297,50	10-mai-19	ACD	
TPCI.O27	TPCI 6% 2017-2025	10 000	10 000	NC	10 000		9,89	S	300,00	29-juin-19	ACD	
TPCI.O28	TPCI 6% 2018-2026	10 000	10 000	NC	10 000		254,79	A	600,00	2-août-19	ACD	
TPTG.O1	TPTG 6,90% 2018-2023	10 000	9 999	9 800	9 800	15	147 000	S	345,00	26-janv.-19	AC	
<b>TOTAL</b>						603	6 025 788					
<b>OBLIGATIONS REGIONALES</b>												
BIDC.O3	BIDC-EBID 6.50% 2014-2021	10 000	10 000	NC	10 000		175,97	S	325,00	28-mars-19	ACD	
BIDC.O4	BIDC-EBID 6.10%2017-2027	10 000	10 000	NC	10 000		337,59	A	610,00	16-juin-19	ACD	
BOAD.O11	BOAD 5.95% 2012-2019	10 000	9 950	NC	9 950		495,56	A	595,00	6-mars-19	ACD	
BOAD.O12	BOAD 5.95% 2014-2021	10 000	9 999	NC	9 999		14,67	A	595,00	26-déc.-19	ACD	
CRRH.O1	CRRH-UEMOA 6.10% 2012-2022	10 000	10 000	NC	10 000		238,70	S	305,00	13-févr.-19	AC	
CRRH.O2	CRRH-UEMOA 6.10% 2012-2024	10 000	10 000	NC	10 000		283,45	S	305,00	17-janv.-19	AC	
CRRH.O3	CRRH-UEMOA 6% 2013-2023	10 000	10 000	NC	10 000		115,38	S	300,00	26-avr.-19	AC	
CRRH.O4	CRRH-UEMOA 6% 2014-2024	10 000	9 950	NC	9 950		8,24	S	300,00	30-juin-19	AC	
CRRH.O5	CRRH-UEMOA 5.85% 2015-2025 (*)	10 000	10 000	NC	10 000		294,90	S	294,90	4-janv.-19	AC	
CRRH.O6	CRRH-UEMOA 5.85% 2016-2026	10 000	9 592	NC	9 592		1,62	S	292,50	3-juil.-19	ACD	



vendredi 4 janvier 2019

CRRH.07	CRRH-UEMOA 5.95% 2017-2029	9 167	9 528	NC	9 528.18	75,61	S	285,10	17-mai-19	AC
SHAF.03	SHELTER AFRIQUE 6.6% 2014-2021	5 000	5 000	NC	5 000	116,63	S	166,36	28-févr.-19	ACD
<b>TOTAL</b>						0	0			

**OBLIGATIONS PRIVEES**

ORGT.01	ORAGROUP 6.75% 2013-2019	10 000	10 000	NC	10 000	57,49	S	337,50	4-juin-19	ACD
SIFC.01	SIFCA 6.90% 2013-2021	10 000	10 000	NC	10 000	276,04	A	676,20	8-août-19	ACD
<b>TOTAL</b>						0	0			

**SUKUK ET TITRES ASSIMILES**

SUKCI.S1	SUKUK CI 5.75% 2015-2020	10 000	9 990	NC	9 990	11,18	S	290,69	28-juin-19	AC
SUKCI.S2	SUKUK CI 5.75% 2016-2023	10 000	10 000	NC	10 000	190,07	S	289,10	7-mars-19	ACD
SUKSN.S2	SUKUK SN 6% 2016-2026	10 000	10 000	NC	10 000	270,00	S	306,67	26-janv.-19	ACD
SUKTG.S1	SUKUK TG 6.5% 2016-2026	10 000	10 000	NC	10 000		S		17-févr.-19	ACD
<b>TOTAL</b>						0	0			
<b>TOTAL - Marché des obligations</b>						603	6 025 788			

Légende :  
 (\*) Ex-Coupon couru (#)Cours de référence amorti / Coupon couru Ex-c (\*\*) Ex-marge de profits  
 Cours du jour: Ouv.: Ouverture Clôt.: Clôture Moy.: Moyen  
 Type Amort: Type d'Amortissement IF: In Fine AC: Amortissement Constant AD: Amortissement Dégressif ACD: Amortissement Constant Différé  
 Période: Périodicité de paiement des coupons A: Annuelle S: Semestrielle T: Trimestrielle  
 Eché.: Échéance de paiement des intérêts  
 Mentions: NC: Non Coté Ex-c: Ex-coupon ou Ex-droit SP: Suspendu

## INFORMATIONS

### OPERATIONS EN COURS

Emetteur	Opération
SENELEC	Emprunt obligataire "SENELEC 6.50% 2018-2025"- Première cotation le 15/01/2018

### AVIS

Entité	N°	Nature	Objet
BRVM	AVIS	Calendrier de cotation	Calendrier de cotation 2019

### COMMUNIQUES

Emetteur	N°	Nature	Objet
UNIWAX CI	20190104-2	Bilan d'exécution du contrat de liquidité	BILAN LIQUIDITE - UNIWAX CI
SIB	20190104-1	Bilan d'exécution du contrat de liquidité	Bilan Liquidité du SECOND semestre 2018 - SIB
SERVAIR ABIDJAN CI	20190104	Bilan d'exécution du contrat de liquidité	Bilan du Contrat de Liquidité du 2e semestre 2018 - SERVAIR ABIDJAN CI

## QUANTITES RESIDUELLES

### MARCHE DES ACTIONS

Symbole	Titre	Quantité résiduelle à l'achat	Cours Achat / Vente		Quantité résiduelle à la vente	Cours de Référence	
ABJC	SERVAIR ABIDJAN CI		/	1,200	324	1 200	
BICC	BICI CI		/	7,600	190	7 550	
BNBC	BERNABE CI		/	2,450	28	2 450	
BOAB	BANK OF AFRICA BN	469	3,550	/	3,795	19	3 795
BOABF	BANK OF AFRICA BF	66	4,850	/	4,995	342	4 995
BOAC	BANK OF AFRICA CI		/	4,000	231	4 000	
BOAM	BANK OF AFRICA ML	76	2,300	/	2,350	70	2 350
BOAN	BANK OF AFRICA NG	6	3,590	/	3,800	8	3 880
BOAS	BANK OF AFRICA SENEGAL	440	1,775	/	1,850	265	1 850
CABC	SICABLE CI	10	925	/			900
CBIBF	CORIS BANK INTERNATIONAL		/	8,480	40	8 480	
CFAC	CFAO MOTORS CI	271	595	/	635	1 927	635
CIEC	CIE CI	88	1,375	/	1,380	96	1 380
ECOC	ECOBANK COTE D'IVOIRE	10	4,010	/	4,100	160	4 050
ETIT	ECOBANK TRANS. INCORP. TG	200	Marché	/			18
FTSC	FILTISAC CI	229	2,195	/	2,200	182	2 195
NEIC	NEI-CEDA CI	1 755	180	/			180
NSBC	NSIA BANQUE COTE D'IVOIRE	100	5,650	/	6,000	811	6 000
NTLC	NESTLE CI	12	995	/	1,000	1 507	995
ONTBF	ONATEL BF	28	4,155	/	4,200	1 595	4 155
PALC	PALM CI	157	1,800	/	1,900	40	1 935
PRSC	TRACTAFRIC MOTORS CI		/	123,000	1	123 990	
SAFC	SAFCA CI	28	Marché	/			215
SCRC	SUCRIVOIRE	550	905	/	925	140	940
SDCC	SODE CI	9	3,800	/	3,885	811	3 850
SDSC	BOLLORE	2	1,860	/	2,000	2 178	2 000
SEMC	CROWN SIEM CI	20	Marché	/			300
SGBC	SGB CI	7	7,650	/	7,995	82	7 995
SHEC	VIVO ENERGY CI	15	880	/	895	48	895
SIBC	SOCIETE IVOIRIENNE DE BANQUE	68	2,550	/	2,575	110	2 550
SICC	SICOR CI	10	3,600	/			3 600
SIVC	AIR LIQUIDE CI		/	500	41	500	
SLBC	SOLIBRA CI	2	53,500	/	58,800	40	58 795
SMBC	SMB CI	10	18,300	/	19,450	102	19 450
SNTS	SONATEL SN	5	16,505	/	16,900	6	17 000
SOGC	SOGB CI	11	2,095	/	2,200	1 401	2 200
SPHC	SAPH CI		/	3,700	470	3 840	
STAC	SETAO CI	500	165	/	170	1 349	170
STBC	SITAB CI		/	1,835	593	1 835	
SVOC	MOVIS CI		/	2,495	64	2 495	
TTLC	TOTAL CI	60	1,250	/	1,345	4 228	1 345

vendredi 4 janvier 2019

TTLS	TOTAL SN	10	1,425	/	1,435	409	1 410
TTRC	TRITURAF CI-Ste en Liquidation			/			490
UNLC	UNILEVER CI			/	6,195	273	6 340
UNXC	UNIWAX CI	44	1,980	/	2,000	1 041	2 000

**QUANTITES RESIDUELLES**

**MARCHE DES DROITS**

Symbole	Titre	Quantité résiduelle à l'achat	Cours Achat / Vente	Quantité résiduelle à la vente	Cours de Référence
---------	-------	-------------------------------	---------------------	--------------------------------	--------------------

**TROISIEME COMPARTIMENT - BRVM PETITES CAPITALISATIONS**

Symbole	Titre	Quantité résiduelle à l'achat	Cours Achat / Vente	Quantité résiduelle à la vente	Cours de Référence
---------	-------	-------------------------------	---------------------	--------------------------------	--------------------

**QUANTITES RESIDUELLES**
**MARCHE DES OBLIGATIONS**

Symbole	Titre	Quantité résiduelle à l'achat	Cours Achat / Vente	Quantité résiduelle à la vente	Cours de Référence
ORGT.O1	ORAGROUP 6.75% 2013-2019		/		10 000
SIFC.O1	SIFCA 6.90% 2013-2021		/ 10,000	185	10 000
EOM.O1	ETAT DU MALI 6.20% 2016-2023		/ 8,333	523	8 333
EOM.O2	Etat du Mali 6.50% 2017-2024		/ 9,990	371	10 000
EOS.O4	ETAT SENEGAL 6.70% 2012-2019		/ 2,000	500	2 000
EOS.O5	ETAT SENEGAL 6.50% 2013-2023	1 090	10,000 /		10 000
EOS.O6	ETAT SENEGAL 6.50% 2014-2021		/ 6,000	50	5 994
EOS.O7	ETAT SENEGAL 6.30% 2015-2025	154	10,000 /		10 000
TPCI.O28	TPCI 6% 2018-2026		/		10 000
TPTG.O1	TPTG 6,90% 2018-2023		/ 9,800	9	9 800
TPCI.O22	TPCI 5.90% 2016-2026		/ 9,900	53 990	10 000
TPCI.O23	TPCI 5.90% 2016-2026		/		10 000
TPCI.O24	TPCI 6.25% 2017-2029		/ 10,000	100	10 000
TPCI.O25	TPCI 5,95% 2017-2024 A		/		10 000
TPCI.O26	TPCI 5,95% 2017-2024 B		/		10 000
TPCI.O27	TPCI 6% 2017-2025		/ 10,000	1	10 000
TPCI.O16	TPCI 6.55% 2014-2022		/		10 000
TPCI.O17	TPCI 3% 2014-2024		/ 10,000	85	10 000
TPCI.O18	TPCI 5.85% 2014-2021		/ 10,000	76	10 000
TPCI.O19	TPCI 5.99% 2015-2025		/ 9,900	21 769	10 000
TPCI.O20	TPCI 5.85% 2015-2022		/ 10,000	81	10 000
TPCI.O21	TPCI 6% 2016-2028		/		9 999
TPBF.O3	TPBF 6,50% 2013-2020		/		10 000
TPBF.O4	TPBF 6.50% 2017-2027		/ 10,000	431	10 000
TPBF.O5	TPBF 6,50% 2017-2024		/ 9,950	1 816	9 999
TPBF.O6	TPBF 6.50% 2018-2025		/ 10,000	35	10 000
TPBJ.O1	TPBJ 6.50% 2017-2027		/ 9,900	12 484	9 899
TPBJ.O2	TPBJ 6.50% 2018-2025		/ 10,000	5 100	10 000
BIDC.O3	BIDC-EBID 6.50% 2014-2021		/ 9,900	6 269	10 000
BIDC.O4	BIDC-EBID 6.10%2017-2027		/ 9,900	1 657	10 000
BOAD.O11	BOAD 5.95% 2012-2019		/		9 950
BOAD.O12	BOAD 5.95% 2014-2021		/		9 999
CRRH.O1	CRRH-UEMOA 6.10% 2012-2022		/		10 000
CRRH.O2	CRRH-UEMOA 6.10% 2012-2024		/		10 000
CRRH.O3	CRRH-UEMOA 6% 2013-2023		/		10 000
CRRH.O4	CRRH-UEMOA 6% 2014-2024		/		9 950
CRRH.O5	CRRH-UEMOA 5.85% 2015-2025		/ 10,000	2 738	10 000
CRRH.O6	CRRH-UEMOA 5.85% 2016-2026		/ 10,311	1 000	9 592

vendredi 4 janvier 2019

CRRH.O7	CRRH-UEMOA 5.95% 2017-2029		/	9,167	746	9 528
SHAF.O3	SHELTER AFRIQUE 6.6% 2014-2021		/			5 000

### SUKUK ET TITRES ASSIMILES

Symbole	Titre	Quantité résiduelle à l'achat	Cours Achat / Vente	Quantité résiduelle à la vente	Cours de Référence
SUKCI.S1	SUKUK CI 5.75% 2015-2020		/ 10,000	150	9 990
SUKCI.S2	SUKUK CI 5.75% 2016-2023		/		10 000
SUKSN.S2	SUKUK SN 6% 2016-2026		/		10 000
SUKTG.S1	SUKUK TG 6.5% 2016-2026		/		10 000

## CALENDRIER DES ASSEMBLEES GENERALES

ANNEE : 2019

Société	Nature	Date	Heure	Lieu
---------	--------	------	-------	------





# L'actualité de la BRVM sur nos plateformes digitales

## Infos BRVM

Pour recevoir les informations boursières par SMS, souscrivez :



Côte d'Ivoire : \*430#  
Bénin : \*430\*15#



Côte d'Ivoire : #139#  
Burkina Faso : \*310#



Côte d'Ivoire : \*431#  
Niger : \*512\*9#  
Togo : \*310#

## Site web

[www.brvm.org](http://www.brvm.org)

## Application Mobile

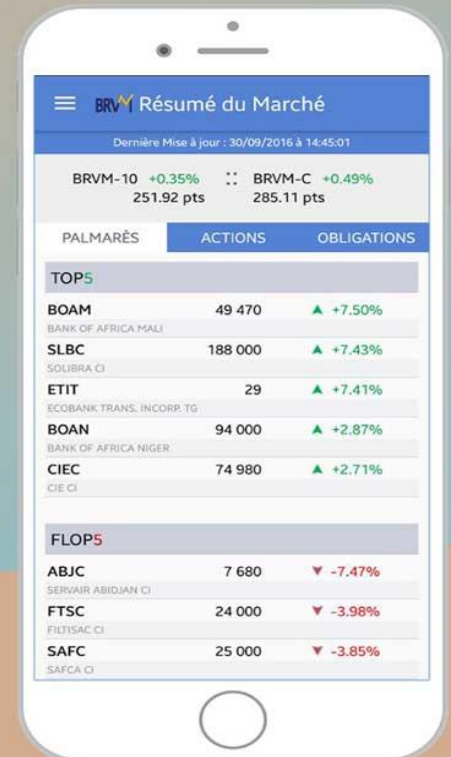

Nous suivre sur :

