

BRVM 10	155,11
Variation Jour	↓ -0,45 %
Variation annuelle	↑ 0,49 %



BULLETIN OFFICIEL DE LA COTE

N° 6

mercredi 9 janvier 2019

Site : www.brvm.org

BRVM Composite	169,72
Variation Jour	↓ -0,55 %
Variation annuelle	↓ -1,46 %

Evolution des indices

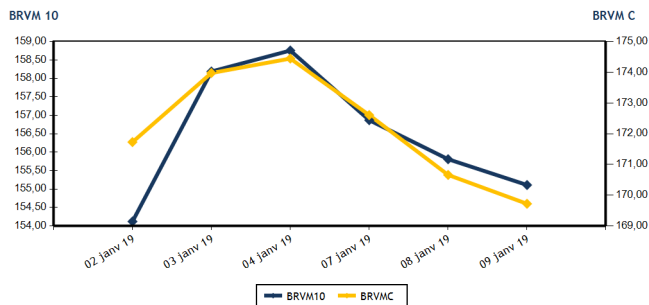

Volumes et valeurs transigés

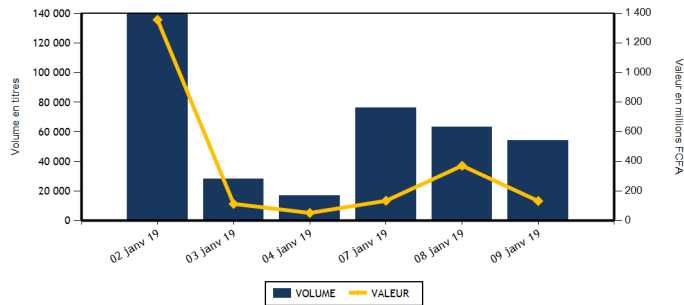

Actions	Niveau	Evol. Jour
Capitalisation boursière (FCFA)	4 773 800 111 330	-0,55 %
Volume échangé	53 944	-14,21 %
Valeur transigée (FCFA)	132 535 678	-64,01 %
Nombre de titres transigés	33	-13,16 %
Nombre de titres en hausse	8	-11,11 %
Nombre de titres en baisse	18	-14,29 %
Nombre de titres inchangés	7	-12,50 %

PLUS FORTES HAUSSES

Titres	Cours	Evol. Jour	Evol. annuelle
CROWN SIEM CI (SEMC)	330	6,45 %	10,00 %
BANK OF AFRICA ML (BOAM)	2 650	6,00 %	8,16 %
TOTAL CI (TTLC)	1 300	4,42 %	-4,06 %
NEI-CEDA CI (NEIC)	190	2,70 %	11,76 %
SGB CI (SGBC)	7 795	1,90 %	5,34 %

INDICES SECTORIELS

Base = 100 au 14 juin 1999	Nombre de sociétés	Valeur	Evol. Jour	Evol. annuelle	Volume	Valeur	PER moyen
BRVM - INDUSTRIE	12	56,97	-0,28 %	-0,52 %	5 349	5 589 760	16,52
BRVM - SERVICES PUBLICS	4	514,75	-0,34 %	3,92 %	6 245	72 029 470	16,53
BRVM - FINANCES	14	63,37	-0,75 %	-5,92 %	7 520	22 476 743	6,88
BRVM - TRANSPORT	2	460,20	1,85 %	-5,40 %	1 950	3 604 250	7,83
BRVM - AGRICULTURE	5	116,91	-2,03 %	-8,09 %	27 121	22 663 445	8,16
BRVM - DISTRIBUTION	7	257,82	-0,87 %	-3,73 %	5 759	6 172 010	15,30
BRVM - AUTRES SECTEURS	1	203,59	0,00 %	-2,94 %	0	0	2,53
BRVM - PETITES CAPITALISATIONS	-	-	-	-	-	-	-

Obligations	Niveau	Evol. Jour
Capitalisation boursière (FCFA)	3 429 098 361 251	0,00 %
Volume échangé	15	-94,85 %
Valeur transigée (FCFA)	147 900	-94,90 %
Nombre de titres transigés	1	-66,67 %
Nombre de titres en hausse	0	-
Nombre de titres en baisse	0	-100,00 %
Nombre de titres inchangés	1	-50,00 %

PLUS FORTES BAISES

Titres	Cours	Evol. Jour	Evol. annuelle
SOCIETE IVOIRIENNE DE BANQUE (SIBC)	2 405	-7,32 %	-10,93 %
SUCRIVOIRE (SCRC)	800	-6,98 %	-15,79 %
BANK OF AFRICA CI (BOAC)	3 400	-6,85 %	-19,05 %
CFAO MOTORS CI (CFAC)	600	-5,51 %	-6,25 %
UNILEVER CI (UNLC)	6 000	-5,36 %	-5,36 %

Indicateurs	1er et 2è Comp.	BRVM PC
PER moyen du marché	11,30	
Taux de rendement moyen du marché	7,71	
Taux de rentabilité moyen du marché	7,91	
Nombre de sociétés cotées	45	
Nombre de lignes obligataires	44	
Volume moyen annuel par séance	707,00	
Valeur moyenne annuelle par séance	4 045 248,33	

Indicateurs	1er et 2è Comp.	BRVM PC
Ratio moyen de liquidité	9,19	
Ratio moyen de satisfaction	4,31	
Ratio moyen de tendance	46,88	
Ratio moyen de couverture	213,33	
Taux de rotation moyen du marché	0,01	
Prime de risque du marché	2,85	
Nombre de SGI participantes	28	

Définitions

Volume moyen annuel par séance = Valeur annuel échangé / nombre de séances
 Valeur moyenne annuelle par séance = Valeur annuelle échangée / nombre de séances
 Ratio moyen de liquidité = Moyenne des ratios de liquidité (Titres échangés / Volume des ordres de vente)
 Ratio moyen de satisfaction = Moyenne des ratios de satisfaction (Titres échangés / Volume des ordres d'achat)
 Ratio moyen de tendance = Moyenne des ratios de tendance (Volume des ordres d'achat / Volume des ordres de vente)
 Ratio moyen de couverture = Moyenne des ratios de couverture (Volume des ordres de vente / Volume des ordres d'achat)

Taux moyen de rotation = moyenne des taux de rotation des actions cotées (volume transigé/capi flottante)
 PER moyen du marché = moyenne des PER des actions cotées ayant un PER positif
 Taux de rendement moyen = moyenne des taux de rendement des actions cotées ayant distribué un dividende
 Taux de rentabilité moyen = moyenne des taux de rentabilité des actions cotées
 Prime de risque du marché = (1 / le PER moyen du marché) - le taux de référence actuel des emprunts d'Etat



BRVM - BOURSE REGIONALE DES VALEURS MOBILIERES
 BRVM - Société Anonyme au capital de 3.062.040.000 CFA - RC : CI - ABJ - 1997 - B - 208435 - CC : 9819725 - E
 Siège Social : Abidjan - CÔTE D'IVOIRE. Adresse : 18, Rue Joseph ANOMA (Rue des Banques) - Abidjan
 Tél : +225 20 32 66 85 / 86, Fax : +225 20 32 66 84, Mail : brvm@brvm.org, Site Web : www.brvm.org

MARCHE DES ACTIONS

Symbole	Titre	Cours Précédent	Cours du jour		Variation jour	Séance de cotation		Cours Référence	Variation de l'année précédente	Dernier dividende payé		Rdt. Net	PER
			Ouv.	Clôt.		Volume	Valeur			Montant net	Date		
SECTEUR - INDUSTRIE		56,97	points		-0,28 %								
CABC	SICABLE CI	900	900	900	0,00 %	267	240 300	900	-9,09 %	100,00	31-mai-18	11,11 %	5,44
FTSC	FILTISAC CI	2 140	2 000	2 100	-1,87 %	55	113 000	2 100	-0,94 %	161,27	16-août-18	7,68 %	11,88
NEIC	NEI-CEDA CI	185	190	190	2,70 %	1 500	285 000	190	11,76 %	9,00	28-juin-01		4,80
NTLC	NESTLE CI	950	NC	NC	0,00 %			950	-5,94 %	31,50	12-août-11		
SEMC	CROWN SIEM CI	310	320	330	6,45 %	1 120	368 400	330	10,00 %	16,92	29-sept.-17	5,13 %	55,58
SIVC	AIR LIQUIDE CI	500	490	490	-2,00 %	20	9 800	490	-8,41 %	63,00	29-sept.-17	12,86 %	
SLBC	SOLIBRA CI	58 800	NC	NC	0,00 %			58 800	5,00 %	2 322,00	14-juin-18	3,95 %	22,77
SMBC	SMB CI	19 500	NC	NC	0,00 %			19 500	0,00 %	450,00	29-août-18	2,31 %	5,06
STBC	SITAB CI	1 700	NC	NC	0,00 %			1 700	-7,36 %	206,20	19-juin-17	12,13 %	
TTRC	TRITURAF CI-Ste en Liquidation	490	SP	SP	0,00 %			490	0,00 %	1 440,00	19-juil.-02		
UNLC	UNILEVER CI	6 340	6 000	6 000	-5,36 %	3	18 000	6 000	-5,36 %	1 233,00	9-juil.-12		
UNXC	UNIWAX CI	1 960	1 960	1 950	-0,51 %	2 384	4 555 260	1 950	-3,94 %	173,70	13-juil.-18	8,91 %	10,08
TOTAL						5 349	5 589 760						16,52
SECTEUR - SERVICES PUBLICS		514,75	points		-0,34 %								
CIEC	CIE CI	1 300	1 300	1 295	-0,38 %	525	680 775	1 295	-10,38 %	31,95	20-juil.-18	2,47 %	36,50
ONTBF	ONATEL BF	4 100	4 100	4 005	-2,32 %	1 884	7 566 135	4 005	-3,49 %	363,96	6-juin-18	9,09 %	9,63
SDCC	SOE CI	3 650	3 590	3 500	-4,11 %	105	371 100	3 500	-9,91 %	270,00	29-août-18	7,71 %	11,57
SNTS	SONATEL SN	16 990	17 000	17 000	0,06 %	3 731	63 411 460	17 000	6,25 %	1 500,00	23-mai-18	8,82 %	8,41
TOTAL						6 245	72 029 470						16,53
SECTEUR - FINANCES		63,37	points		-0,75 %								
BICC	BICI CI	7 295	NC	NC	0,00 %			7 295	-7,66 %	213,56	2-juil.-18	2,93 %	13,09
BOAB	BANK OF AFRICA BN	3 800	3 800	3 750	-1,32 %	90	338 000	3 750	-10,71 %	407,00	15-mai-18	10,85 %	5,10
BOABF	BANK OF AFRICA BF	4 840	4 745	4 735	-2,17 %	60	284 200	4 735	-8,94 %	358,00	7-mai-18	7,56 %	6,92
BOAC	BANK OF AFRICA CI	3 650	3 400	3 400	-6,85 %	102	346 800	3 400	-19,05 %	295,00	6-juin-18	8,68 %	6,27
BOAM	BANK OF AFRICA ML	2 500	2 500	2 650	6,00 %	194	489 500	2 650	8,16 %	290,00	31-mai-18	10,94 %	5,44
BOAN	BANK OF AFRICA NG	3 505	3 505	3 510	0,14 %	562	1 971 135	3 510	-10,00 %	379,00	31-mai-18	10,80 %	6,26
BOAS	BANK OF AFRICA SENEGAL	1 700	1 705	1 700	0,00 %	3 402	5 786 015	1 700	-15,84 %	160,00	2-mai-18	9,41 %	4,03
CBIBF	CORIS BANK INTERNATIONAL	8 200	8 200	8 200	0,00 %	25	205 000	8 200	-5,69 %	336,00	5-juil.-18	4,10 %	13,41
ECOC	ECOBANK COTE D'IVOIRE	3 990	3 990	3 950	-1,00 %	166	657 605	3 950	-6,84 %	368,80	22-juin-18	9,34 %	8,19
ETIT	ECOBANK TRANS. INCORP. TG	17	17	17	0,00 %	729	12 393	17	-5,56 %	1,21	28-avr.-17	7,11 %	2,42
NSBC	NSIA BANQUE COTE D'IVOIRE	5 800	5 600	5 785	-0,26 %	1 102	6 357 675	5 785	-3,58 %	466,10	25-juin-18	8,06 %	6,86
SAFC	SAFCA CI	215	NC	NC	-2,33 %			210	-2,33 %	23,04	29-juil.-11		
SGBC	SGB CI	7 650	7 650	7 795	1,90 %	661	4 997 395	7 795	5,34 %	585,00	17-juil.-18	7,50 %	6,12
SIBC	SOCIETE IVOIRIENNE DE BANQUE	2 595	2 445	2 405	-7,32 %	427	1 031 025	2 405	-10,93 %	189,00	8-juin-18	7,86 %	5,34
TOTAL						7 520	22 476 743						6,88
SECTEUR - TRANSPORT		460,20	points		1,85 %								
SDSC	BOLLORE	1 855	1 855	1 890	1,89 %	1 950	3 604 250	1 890	-5,50 %	182,00	30-mai-18	9,63 %	7,83
SVOC	MOVIS CI	2 495	NC	NC	0,00 %			2 495	-0,20 %	270,00	5-juil.-99		
TOTAL						1 950	3 604 250						7,83

MARCHE DES ACTIONS

Symbole	Titre	Cours Précédent	Cours du jour		Variation jour	Séance de cotation		Cours Référence	Variation de l'année précédente	Dernier dividende payé		Rdt. Net	PER
			Ouv.	Clôt.		Volume	Valeur			Montant net	Date		
SECTEUR - AGRICULTURE		116,91	points		↓	-2,03 %							
PALC	PALM CI	1 895	1 895	1 895	0,00 %	140	265 300	1 895	-0,26 %	253,47	24-sept.-18	13,38 %	3,36
SCRC	SUCRIVOIRE	860	855	800	-6,98 %	26 530	21 253 630	800	-15,79 %	72,00	28-sept.-18	9,00 %	4,98
SICC	SICOR CI	3 600	NC	NC	0,00 %			3 600	0,00 %	1 919,00	25-sept.-00		21,48
SOGC	SOGB CI	2 040	2 000	2 000	-1,96 %	282	564 000	2 000	-12,47 %	432,00	23-juil.-18	21,60 %	4,14
SPHC	SAPH CI	3 500	3 435	3 435	-1,86 %	169	580 515	3 435	-6,91 %	78,00	27-sept.-18	2,27 %	6,83
TOTAL						27 121	22 663 445						8,16
SECTEUR - DISTRIBUTION		257,82	points		↓	-0,87 %							
ABJC	SERVAIR ABIDJAN CI	1 200	1 200	1 190	-0,83 %	25	29 800	1 190	-0,83 %	98,97	20-juin-18	8,32 %	13,08
BNBC	BERNABE CI	2 450	NC	NC	0,00 %			2 450	2,08 %	63,00	25-juil.-18	2,57 %	7,65
CFAC	CFAO MOTORS CI	635	610	600	-5,51 %	1 599	961 050	600	-6,25 %	9,90	27-juil.-18	1,65 %	26,76
PRSC	TRACTAFRIC MOTORS CI	123 990	NC	NC	0,00 %			123 990	0,00 %	3 839,00	31-août-18	3,10 %	29,06
SHEC	VIVO ENERGY CI	900	895	900	0,00 %	465	417 675	900	-4,76 %	42,86	23-juil.-18	4,76 %	11,33
TTLC	TOTAL CI	1 245	1 225	1 300	4,42 %	2 091	2 482 055	1 300	-4,06 %	103,45	28-sept.-18	7,96 %	7,85
TTLS	TOTAL SN	1 450	1 415	1 450	0,00 %	1 579	2 281 430	1 450	0,00 %	56,25	27-juil.-18	3,88 %	11,36
TOTAL						5 759	6 172 010						15,30
AUTRES SECTEURS		203,59	points		→	0,00 %							
STAC	SETAO CI	165	NC	NC	0,00 %			165	-2,94 %				2,53
TOTAL						0	0						2,53
TOTAL - Marché des actions						53 944	132 535 678						

MARCHE DES DROITS

Symbole	Titre	Cours Précédent	Cours du jour		Variation jour	Séance de cotation		Cours Référence	Variation depuis l'origine	Parité	Periode de négociation	
			Ouv.	Clôt.		Volume	Valeur				Début	fin
TOTAL												
TOTAL - Marché des droits												

TROISIEME COMPARTIMENT - BRVM PETITES CAPITALISATIONS

Symbole	Titre	Cours Précédent	Cours du jour		Variation jour	Séance de cotation		Cours Référence	Variation depuis l'origine
			Ouv.	Clôt.		Volume	Valeur		
TOTAL									
TOTAL - 3ème Compartiment - BRVM PC									

Légende:
 (d) Ex-dividende
 Cours du jour: Ouv.: Ouverture Clôt.: Clôture Moy.: Moyen
 Mentions : NC: Non Coté Ex-c: Ex-coupon Ex-d: Ex-droit SP: Suspendu Val-T: Valeur Théorique
 PER = Cours / BNPA selon les données disponibles Rdt. Net: Rendement net (DNPA / Cours)
 Comp.: 1 - Premier Compartiment 2 - Second Compartiment 3 - Compartiment de croissance
 Ratio de liquidité = Titres échangés / Volume des ordres de vente
 : Progression de l'indice sectoriel : Stabilité de l'indice sectoriel : Recul de l'indice sectorie

MARCHE DES OBLIGATIONS

Symbole	Titre	Valeur nominale	Cours Précédent	Cours du jour	Cours Référence	Séance de cotation	Coupon couru	Coupon d'intérêt	Montant net	Eché.	Type Amort
OBLIGATIONS D'ETAT											
EOM.01	ETAT DU MALI 6.20% 2016-2023	8 333	8 333	NC	8 333		326,97	A	516,65	23-mai-19	ACD
EOM.02	Etat du Mali 6.50% 2017-2024	10 000	9 860	9 860	9 860	15	147 900	A	650,00	20-avr.-19	AC
EOS.04	ETAT SENEGAL 6.70% 2012-2019	2 000	2 000	NC	2 000		9,55	A	134,00	14-déc.-19	ACD
EOS.05	ETAT SENEGAL 6.50% 2013-2023	10 000	10 000	NC	10 000		289,67	S	325,00	29-janv.-19	ACD
EOS.06	ETAT SENEGAL 6.50% 2014-2021	6 000	5 994	NC	5 994		54,05	S	227,50	27-mai-19	ACD
EOS.07	ETAT SENEGAL 6.30% 2015-2025	10 000	10 000	NC	10 000		78,96	S	317,59	25-mai-19	ACD
TPBF.03	TPBF 6,50% 2013-2020	10 000	10 000	NC	10 000		73,62	S	325,00	29-mai-19	ACD
TPBF.04	TPBF 6.50% 2017-2027	10 000	10 000	NC	10 000		288,49	S	327,67	31-janv.-19	ACD
TPBF.05	TPBF 6,50% 2017-2024	10 000	9 999	NC	9 999		19,64	S	325,00	29-juin-19	ACD
TPBF.06	TPBF 6.50% 2018-2025	10 000	10 000	NC	10 000		62,33	S	324,11	5-juin-19	ACD
TPBJ.01	TPBJ 6.50% 2017-2027	10 000	9 899	NC	9 899		493,29	A	650,00	7-avr.-19	ACD
TPBJ.02	TPBJ 6.50% 2018-2025	10 000	10 000	NC	10 000		73,62	S	325,00	29-mai-19	AC
TPCI.016	TPCI 6.55% 2014-2022	10 000	10 000	NC	10 000		419,92	A	655,00	20-mai-19	ACD
TPCI.017	TPCI 3% 2014-2024	10 000	10 000	NC	10 000		17,31	S	150,00	19-juin-19	ACD
TPCI.018	TPCI 5.85% 2014-2021	10 000	10 000	NC	10 000		33,75	S	292,50	19-juin-19	ACD
TPCI.019	TPCI 5.99% 2015-2025	10 000	10 000	NC	10 000		393,86	A	599,00	14-mai-19	ACD
TPCI.020	TPCI 5.85% 2015-2022	10 000	10 000	NC	10 000		154,29	S	292,50	5-avr.-19	ACD
TPCI.021	TPCI 6% 2016-2028	10 000	9 999	NC	9 999		453,70	A	600,00	8-avr.-19	ACD
TPCI.022	TPCI 5.90% 2016-2026	10 000	10 000	NC	10 000		336,22	A	590,00	15-juin-19	ACD
TPCI.023	TPCI 5.90% 2016-2026	10 000	10 000	NC	10 000		85,67	A	590,00	17-nov.-19	ACD
TPCI.024	TPCI 6.25% 2017-2029	10 000	10 000	NC	10 000		173,42	S	312,50	31-mars-19	ACD
TPCI.025	TPCI 5,95% 2017-2024 A	10 000	10 000	NC	10 000		125,87	S	297,50	24-avr.-19	ACD
TPCI.026	TPCI 5,95% 2017-2024 B	10 000	10 000	NC	10 000		98,62	S	297,50	10-mai-19	ACD
TPCI.027	TPCI 6% 2017-2025	10 000	10 000	NC	10 000		18,13	S	300,00	29-juin-19	ACD
TPCI.028	TPCI 6% 2018-2026	10 000	10 000	NC	10 000		263,01	A	600,00	2-août-19	ACD
TPTG.01	TPTG 6,90% 2018-2023	10 000	9 999	NC	9 999		313,13	S	345,00	26-janv.-19	AC
TOTAL						15	147 900				
OBLIGATIONS REGIONALES											
BIDC.03	BIDC-EBID 6.50% 2014-2021	10 000	10 000	NC	10 000		184,94	S	325,00	28-mars-19	ACD
BIDC.04	BIDC-EBID 6.10% 2017-2027	10 000	10 000	NC	10 000		345,95	A	610,00	16-juin-19	ACD
BOAD.011	BOAD 5.95% 2012-2019	10 000	9 950	NC	9 950		503,71	A	595,00	6-mars-19	ACD
BOAD.012	BOAD 5.95% 2014-2021	10 000	9 999	NC	9 999		22,82	A	595,00	26-déc.-19	ACD
CRRH.01	CRRH-UEMOA 6.10% 2012-2022	10 000	10 000	NC	10 000		246,98	S	305,00	13-févr.-19	AC
CRRH.02	CRRH-UEMOA 6.10% 2012-2024	10 000	10 000	NC	10 000		291,74	S	305,00	17-janv.-19	AC
CRRH.03	CRRH-UEMOA 6% 2013-2023	10 000	10 000	NC	10 000		123,63	S	300,00	26-avr.-19	AC
CRRH.04	CRRH-UEMOA 6% 2014-2024	10 000	9 950	NC	9 950		16,48	S	300,00	30-juin-19	AC
CRRH.05	CRRH-UEMOA 5.85% 2015-2025	10 000	10 000	NC	10 000		8,01	S	290,10	4-juil.-19	AC
CRRH.06	CRRH-UEMOA 5.85% 2016-2026	10 000	9 592	NC	9 592		9,70	S	292,50	3-juil.-19	ACD
CRRH.07	CRRH-UEMOA 5.95% 2017-2029	9 167	9 528	NC	9 528.18		83,48	S	285,10	17-mai-19	AC
SHAF.03	SHELTER AFRIQUE 6.6% 2014-2021	5 000	5 000	NC	5 000		121,15	S	166,36	28-févr.-19	ACD
TOTAL						0	0				
OBLIGATIONS PRIVEES											
ORGT.01	ORAGROUP 6.75% 2013-2019	10 000	10 000	NC	10 000		66,76	S	337,50	4-juin-19	ACD
SIFC.01	SIFCA 6.90% 2013-2021	10 000	10 000	NC	10 000		285,30	A	676,20	8-août-19	ACD
TOTAL						0	0				
SUKUK ET TITRES ASSIMILES											
SUKCI.S1	SUKUK CI 5.75% 2015-2020	10 000	9 990	NC	9 990		19,17	S	290,69	28-juin-19	AC
SUKCI.S2	SUKUK CI 5.75% 2016-2023	10 000	10 000	NC	10 000		198,06	S	289,10	7-mars-19	ACD
SUKSN.S2	SUKUK SN 6% 2016-2026	10 000	10 000	NC	10 000		278,33	S	306,67	26-janv.-19	ACD
SUKTG.S1	SUKUK TG 6.5% 2016-2026	10 000	10 000	NC	10 000			S		17-févr.-19	ACD
TOTAL						0	0				
TOTAL - Marché des obligations						15	147 900				

Légende :
 (*) Ex-Coupon couru (##) Cours de référence amorti / Coupon couru Ex-c (**) Ex-marge de profits
 Cours du jour: Ouv.: Ouverture Clôt.: Clôture Moy.: Moyen
 Type Amort: Type d'Amortissement IF: In Fine AC: Amortissement Constant AD: Amortissement Dégressif ACD: Amortissement Constant Différé
 Période: Périodicité de paiement des coupons A: Annuelle S: Semestrielle T: Trimestrielle
 Eché.: Échéance de paiement des intérêts
 Mentions: NC: Non Coté Ex-c: Ex-coupon ou Ex-droit SP: Suspendu

INFORMATIONS

OPERATIONS EN COURS

Emetteur	Opération
SENELEC	Emprunt obligataire "SENELEC 6.50% 2018-2025"- Première cotation le 15/01/2018

AVIS

Entité	N°	Nature	Objet
--------	----	--------	-------

COMMUNIQUES

Emetteur	N°	Nature	Objet
ECOBANK TG	20190109	Communiqué de presse	Ecobank Transnational Incorporated répond à des allégations injustifiées de certaines publications médiatiques

QUANTITES RESIDUELLES
MARCHE DES ACTIONS

Symbole	Titre	Quantité résiduelle à l'achat	Cours Achat / Vente			Quantité résiduelle à la vente	Cours de Référence
ABJC	SERVAIR ABIDJAN CI	10	1,190	/	1,200	260	1 190
BICC	BICI CI			/	7,275	15	7 295
BNBC	BERNABE CI			/	2,420	149	2 450
BOAB	BANK OF AFRICA BN	41	3,700	/	3,750	420	3 750
BOABF	BANK OF AFRICA BF	12	4,700	/	4,735	178	4 735
BOAC	BANK OF AFRICA CI			/	Marché	190	3 400
BOAM	BANK OF AFRICA ML	417	2,500	/	2,600	80	2 650
BOAN	BANK OF AFRICA NG	455	3,510	/	3,550	5	3 510
BOAS	BANK OF AFRICA SENEGAL	460	1,690	/	1,700	803	1 700
CABC	SICABLE CI	30	875	/	965	2 865	900
CBIBF	CORIS BANK INTERNATIONAL			/	8,100	100	8 200
CFAC	CFAO MOTORS CI	688	595	/	600	28	600
CIEC	CIE CI	13	1,295	/	1,300	4 719	1 295
ECOC	ECOBANK COTE D'IVOIRE	1 007	3,695	/	3,980	449	3 950
ETIT	ECOBANK TRANS. INCORP. TG	610 009	17	/	18	386 538	17
FTSC	FILTISAC CI	5	2,000	/	2,100	242	2 100
NEIC	NEI-CEDA CI	205	195	/			190
NSBC	NSIA BANQUE COTE D'IVOIRE	118	5,600	/	5,785	5	5 785
NTLC	NESTLE CI			/	950	1 532	950
ONTBF	ONATEL BF	2 530	4,000	/	4,085	270	4 005
PALC	PALM CI	20	1,800	/	1,895	3 286	1 895
PRSC	TRACTAFRIC MOTORS CI			/	123,000	4	123 990
SAFC	SAFCA CI			/	210	85	210
SCRC	SUCRIVOIRE	100	805	/	860	260	800
SDCC	SODE CI	45	3,500	/	3,845	490	3 500
SDSC	BOLLORE	15	1,800	/	1,890	34	1 890
SEMC	CROWN SIEM CI	200	330	/			330
SGBC	SGB CI	2	7,600	/	7,795	201	7 795
SHEC	VIVO ENERGY CI	553	900	/	905	38	900
SIBC	SOCIETE IVOIRIENNE DE BANQUE			/	2,405	3 465	2 405
SICC	SICOR CI	273	3,600	/			3 600
SIVC	AIR LIQUIDE CI			/	490	200	490
SLBC	SOLIBRA CI			/	58,700	136	58 800
SMBC	SMB CI	168	19,000	/	19,495	20	19 500
SNTS	SONATEL SN	10	16,995	/	17,500	95	17 000
SOGC	SOGB CI	10	1,975	/	2,000	5 265	2 000
SPHC	SAPH CI	49 831	3,500	/	3,700	505	3 435
STAC	SETAO CI	400	165	/			165
STBC	SITAB CI			/	1,695	80	1 700
SVOC	MOVIS CI			/	2,495	64	2 495
TTLC	TOTAL CI	34	1,260	/	1,300	545	1 300
TTLS	TOTAL SN	61	1,405	/	1,450	258	1 450
TTRC	TRITURAF CI-Ste en Liquidation			/			490
UNLC	UNILEVER CI			/	6,000	38	6 000
UNXC	UNIWAX CI	20	1,855	/	1,910	70	1 950

QUANTITES RESIDUELLES

MARCHE DES DROITS

Symbole	Titre	Quantité résiduelle à l'achat	Cours Achat / Vente	Quantité résiduelle à la vente	Cours de Référence
---------	-------	-------------------------------	---------------------	--------------------------------	--------------------

TROISIEME COMPARTIMENT - BRVM PETITES CAPITALISATIONS

Symbole	Titre	Quantité résiduelle à l'achat	Cours Achat / Vente	Quantité résiduelle à la vente	Cours de Référence
---------	-------	-------------------------------	---------------------	--------------------------------	--------------------

QUANTITES RESIDUELLES

MARCHE DES OBLIGATIONS

Symbole	Titre	Quantité résiduelle à l'achat	Cours Achat / Vente	Quantité résiduelle à la vente	Cours de Référence
ORGT.O1	ORAGROUP 6.75% 2013-2019		/		10 000
SIFC.O1	SIFCA 6.90% 2013-2021		/		10 000
EOM.O1	ETAT DU MALI 6.20% 2016-2023		/		8 333
EOM.O2	Etat du Mali 6.50% 2017-2024		/ 9,850	200	9 860
EOS.O4	ETAT SENEGAL 6.70% 2012-2019		/		2 000
EOS.O5	ETAT SENEGAL 6.50% 2013-2023		/		10 000
EOS.O6	ETAT SENEGAL 6.50% 2014-2021		/ 6,000	50	5 994
EOS.O7	ETAT SENEGAL 6.30% 2015-2025		/		10 000
TPCI.O28	TPCI 6% 2018-2026		/		10 000
TPTG.O1	TPTG 6,90% 2018-2023		/		9 999
TPCI.O22	TPCI 5.90% 2016-2026		/ 10,000	100	10 000
TPCI.O23	TPCI 5.90% 2016-2026		/		10 000
TPCI.O24	TPCI 6.25% 2017-2029		/ 10,000	100	10 000
TPCI.O25	TPCI 5,95% 2017-2024 A		/		10 000
TPCI.O26	TPCI 5,95% 2017-2024 B		/ 10,000	100	10 000
TPCI.O27	TPCI 6% 2017-2025		/ 10,000	1	10 000
TPCI.O16	TPCI 6.55% 2014-2022		/		10 000
TPCI.O17	TPCI 3% 2014-2024		/ 10,000	85	10 000
TPCI.O18	TPCI 5.85% 2014-2021		/ 10,000	76	10 000
TPCI.O19	TPCI 5.99% 2015-2025		/		10 000
TPCI.O20	TPCI 5.85% 2015-2022		/ 10,000	81	10 000
TPCI.O21	TPCI 6% 2016-2028		/		9 999
TPBF.O3	TPBF 6,50% 2013-2020		/		10 000
TPBF.O4	TPBF 6.50% 2017-2027		/ 10,000	240	10 000
TPBF.O5	TPBF 6,50% 2017-2024		/ 10,000	100	9 999
TPBF.O6	TPBF 6.50% 2018-2025		/ 10,000	35	10 000
TPBJ.O1	TPBJ 6.50% 2017-2027		/ 10,000	150	9 899
TPBJ.O2	TPBJ 6.50% 2018-2025		/		10 000
BIDC.O3	BIDC-EBID 6.50% 2014-2021		/		10 000
BIDC.O4	BIDC-EBID 6.10%2017-2027		/		10 000
BOAD.O11	BOAD 5.95% 2012-2019		/		9 950
BOAD.O12	BOAD 5.95% 2014-2021		/		9 999
CRRH.O1	CRRH-UEMOA 6.10% 2012-2022		/		10 000
CRRH.O2	CRRH-UEMOA 6.10% 2012-2024		/		10 000
CRRH.O3	CRRH-UEMOA 6% 2013-2023		/		10 000
CRRH.O4	CRRH-UEMOA 6% 2014-2024		/		9 950
CRRH.O5	CRRH-UEMOA 5.85% 2015-2025		/		10 000
CRRH.O6	CRRH-UEMOA 5.85% 2016-2026		/ 10,311	1 000	9 592
CRRH.O7	CRRH-UEMOA 5.95% 2017-2029		/ 9,528.18	1 050	9 528
SHAF.O3	SHELTER AFRIQUE 6.6% 2014-2021		/		5 000

SUKUK ET TITRES ASSIMILES

Symbole	Titre	Quantité résiduelle à l'achat	Cours Achat / Vente	Quantité résiduelle à la vente	Cours de Référence
SUKCI.S1	SUKUK CI 5.75% 2015-2020		/ 10,000	50	9 990
SUKCI.S2	SUKUK CI 5.75% 2016-2023		/		10 000
SUKSN.S2	SUKUK SN 6% 2016-2026		/		10 000
SUKTG.S1	SUKUK TG 6.5% 2016-2026		/		10 000

CALENDRIER DES ASSEMBLEES GENERALES

ANNEE : 2019

Société	Nature	Date	Heure	Lieu
---------	--------	------	-------	------

L'actualité de la BRVM sur nos plateformes digitales

Infos BRVM

Pour recevoir les informations boursières par SMS, souscrivez :



Côte d'Ivoire : *430#
Bénin : *430*15#



Côte d'Ivoire : #139#
Burkina Faso : *310#



Côte d'Ivoire : *431#
Niger : *512*9#
Togo : *310#

Site web

www.brvm.org



Application Mobile

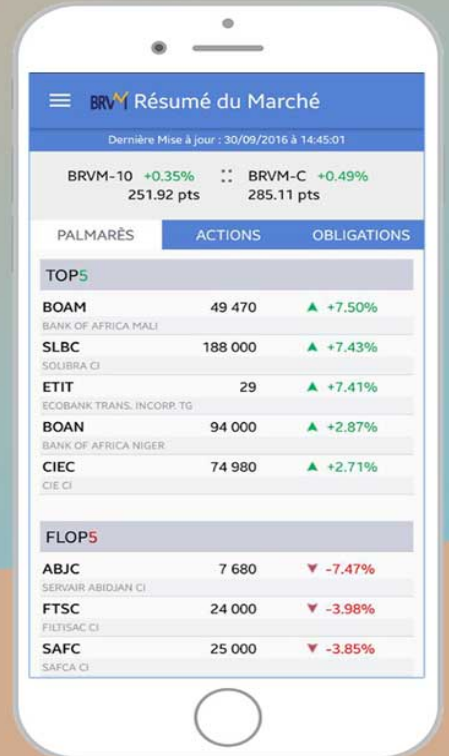

Disponible sur
 Google play

Disponible sur
 App Store

Nous suivre sur :

