

<b>BRVM 10</b>	<b>155,14</b>
Variation Jour	↑ 0,02 %
Variation annuelle	↑ 0,51 %



# BULLETTIN OFFICIEL DE LA COTE

N° 7

jeudi 10 janvier 2019

Site : www.brvm.org

<b>BRVM Composite</b>	<b>169,71</b>
Variation Jour	↓ -0,01 %
Variation annuelle	↓ -1,47 %

Evolution des indices

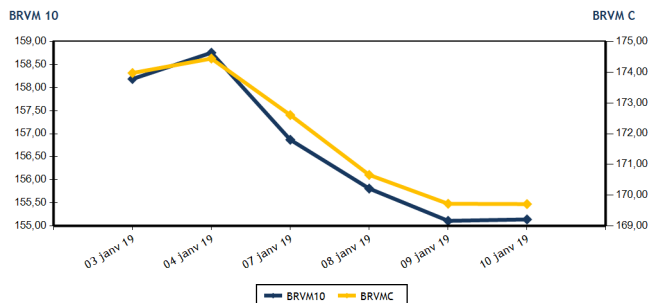

Volumes et valeurs transigés

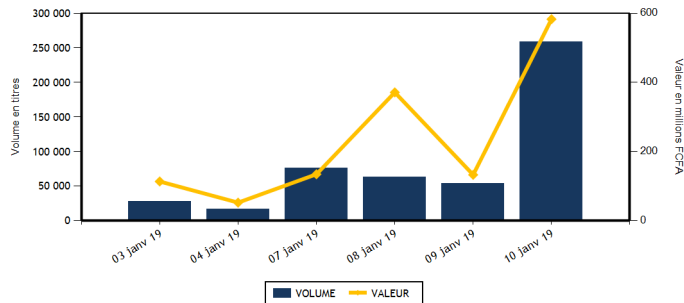

Actions	Niveau	Evol. Jour
Capitalisation boursière (FCFA)	4 773 281 260 575	-0,01 %
Volume échangé	259 055	380,23 %
Valeur transigée (FCFA)	583 005 926	339,89 %
Nombre de titres transigés	35	6,06 %
Nombre de titres en hausse	7	-12,50 %
Nombre de titres en baisse	19	5,56 %
Nombre de titres inchangés	9	28,57 %

**PLUS FORTES HAUSSES**

Titres	Cours	Evol. Jour	Evol. annuelle
SUCRIVOIRE (SCRC)	850	6,25 %	-10,53 %
CROWN SIEM CI (SEMC)	350	6,06 %	16,67 %
ECOBANK TRANS. INCORP. TG (ETIT)	18	5,88 %	0,00 %
BOLLORE (SDSC)	2 000	5,82 %	0,00 %
NEI-CEDA CI (NEIC)	200	5,26 %	17,65 %

Obligations	Niveau	Evol. Jour
Capitalisation boursière (FCFA)	3 429 098 361 251	0,00 %
Volume échangé	0	-100,00 %
Valeur transigée (FCFA)	0	-100,00 %
Nombre de titres transigés	0	-100,00 %
Nombre de titres en hausse	0	-100,00 %
Nombre de titres en baisse	0	-100,00 %
Nombre de titres inchangés	0	-100,00 %

**PLUS FORTES BAISES**

Titres	Cours	Evol. Jour	Evol. annuelle
BANK OF AFRICA ML (BOAM)	2 505	-5,47 %	2,24 %
SGB CI (SGBC)	7 400	-5,07 %	0,00 %
CIE CI (CIEC)	1 250	-3,47 %	-13,49 %
SICABLE CI (CABC)	870	-3,33 %	-12,12 %
NSIA BANQUE COTE D'IVOIRE (NSBC)	5 600	-3,20 %	-6,67 %

**INDICES SECTORIELS**

Base = 100 au 14 juin 1999	Nombre de sociétés	Valeur	Evol. Jour	Evol. annuelle	Volume	Valeur	PER moyen
BRVM - INDUSTRIE	12	56,89	-0,14 %	-0,66 %	2 701	2 965 905	16,98
BRVM - SERVICES PUBLICS	4	514,04	-0,14 %	3,78 %	34 313	525 280 355	16,21
BRVM - FINANCES	14	63,10	-0,43 %	-6,32 %	208 219	24 274 056	6,80
BRVM - TRANSPORT	2	486,46	5,71 %	0,00 %	5 319	10 635 800	8,28
BRVM - AGRICULTURE	5	118,18	1,09 %	-7,09 %	5 832	16 821 190	8,23
BRVM - DISTRIBUTION	7	259,48	0,64 %	-3,11 %	2 383	2 981 100	15,36
BRVM - AUTRES SECTEURS	1	203,59	0,00 %	-2,94 %	288	47 520	2,53
BRVM - PETITES CAPITALISATIONS	-	-	-	-	-	-	-

Indicateurs	1er et 2è Comp.	BRVM PC
PER moyen du marché	11,36	
Taux de rendement moyen du marché	7,74	
Taux de rentabilité moyen du marché	8,75	
Nombre de sociétés cotées	45	
Nombre de lignes obligataires	44	
Volume moyen annuel par séance	1 022,00	
Valeur moyenne annuelle par séance	4 403 159,76	

Indicateurs	1er et 2è Comp.	BRVM PC
Ratio moyen de liquidité	31,77	
Ratio moyen de satisfaction	25,95	
Ratio moyen de tendance	81,69	
Ratio moyen de couverture	122,42	
Taux de rotation moyen du marché	0,03	
Prime de risque du marché	2,80	
Nombre de SGI participantes	22	

**Définitions**

Volume moyen annuel par séance = Valeur annuel échangé / nombre de séances  
 Valeur moyenne annuelle par séance = Valeur annuelle échangée / nombre de séances  
 Ratio moyen de liquidité = Moyenne des ratios de liquidité (Titres échangés / Volume des ordres de vente)  
 Ratio moyen de satisfaction = Moyenne des ratios de satisfaction (Titres échangés / Volume des ordres d'achat)  
 Ratio moyen de tendance = Moyenne des ratios de tendance (Volume des ordres d'achat / Volume des ordres de vente)  
 Ratio moyen de couverture = Moyenne des ratios de couverture (Volume des ordres de vente / Volume des ordres d'achat)

Taux moyen de rotation = moyenne des taux de rotation des actions cotées (volume transigé / capi flottante)  
 PER moyen du marché = moyenne des PER des actions cotées ayant un PER positif  
 Taux de rendement moyen = moyenne des taux de rendement des actions cotées ayant distribué un dividende  
 Taux de rentabilité moyen = moyenne des taux de rentabilité des actions cotées  
 Prime de risque du marché = (1 / le PER moyen du marché) - le taux de référence actuel des emprunts d'Etat



**MARCHE DES ACTIONS**

Symbole	Titre	Cours Précédent	Cours du jour		Variation jour	Séance de cotation		Cours Référence	Variation de l'année précédente	Dernier dividende payé		Rdt. Net	PER
			Ouv.	Clôt.		Volume	Valeur			Montant net	Date		
<b>SECTEUR - INDUSTRIE</b>		<b>56,89</b>	<b>points</b>		<b>-0,14 %</b>								
CABC	SICABLE CI	900	870	870	-3,33 %	40	34 800	870	-12,12 %	100,00	31-mai-18	11,49 %	5,25
FTSC	FILTISAC CI	2 100	2 100	2 090	-0,48 %	9	18 380	2 090	-1,42 %	161,27	16-août-18	7,72 %	11,83
NEIC	NEI-CEDA CI	190	195	200	5,26 %	725	143 975	200	17,65 %	9,00	28-juin-01		5,05
NTLC	NESTLE CI	950	950	950	0,00 %	37	35 150	950	-5,94 %	31,50	12-août-11		
SEMC	CROWN SIEM CI	330	350	350	6,06 %	1 209	423 150	350	16,67 %	16,92	29-sept.-17	4,83 %	58,94
SIVC	AIR LIQUIDE CI	490	NC	NC	0,00 %			490	-8,41 %	63,00	29-sept.-17	12,86 %	
SLBC	SOLIBRA CI	58 800	NC	NC	0,00 %			58 800	5,00 %	2 322,00	14-juin-18	3,95 %	22,77
SMBC	SMB CI	19 500	19 200	19 200	-1,54 %	57	1 094 400	19 200	-1,54 %	450,00	29-août-18	2,34 %	4,98
STBC	SITAB CI	1 700	NC	NC	0,00 %			1 700	-7,36 %	206,20	19-juin-17	12,13 %	
TTRC	TRITURAF CI-Ste en Liquidation	490	SP	SP	0,00 %			490	0,00 %	1 440,00	19-juil.-02		
UNLC	UNILEVER CI	6 000	NC	NC	0,00 %			6 000	-5,36 %	1 233,00	9-juil.-12		
UNXC	UNIWAX CI	1 950	1 950	1 945	-0,26 %	624	1 216 050	1 945	-4,19 %	173,70	13-juil.-18	8,93 %	10,05
<b>TOTAL</b>						<b>2 701</b>	<b>2 965 905</b>						<b>16,98</b>
<b>SECTEUR - SERVICES PUBLICS</b>		<b>514,04</b>	<b>points</b>		<b>-0,14 %</b>								
CIEC	CIE CI	1 295	1 295	1 250	-3,47 %	251	314 335	1 250	-13,49 %	31,95	20-juil.-18	2,56 %	35,23
ONTBF	ONATEL BF	4 005	4 095	4 000	-0,12 %	4 158	16 648 250	4 000	-3,61 %	363,96	6-juin-18	9,10 %	9,62
SDCC	SOE CI	3 500	NC	NC	0,00 %			3 500	-9,91 %	270,00	29-août-18	7,71 %	11,57
SNTS	SONATEL SN	17 000	16 990	17 000	0,00 %	29 904	508 317 770	17 000	6,25 %	1 500,00	23-mai-18	8,82 %	8,41
<b>TOTAL</b>						<b>34 313</b>	<b>525 280 355</b>						<b>16,21</b>
<b>SECTEUR - FINANCES</b>		<b>63,10</b>	<b>points</b>		<b>-0,43 %</b>								
BICC	BICI CI	7 295	7 280	7 280	-0,21 %	10	72 800	7 280	-7,85 %	213,56	2-juil.-18	2,93 %	13,06
BOAB	BANK OF AFRICA BN	3 750	3 700	3 700	-1,33 %	830	3 079 750	3 700	-11,90 %	407,00	15-mai-18	11,00 %	5,03
BOABF	BANK OF AFRICA BF	4 735	4 700	4 695	-0,84 %	22	103 350	4 695	-9,71 %	358,00	7-mai-18	7,63 %	6,86
BOAC	BANK OF AFRICA CI	3 400	3 300	3 345	-1,62 %	487	1 600 800	3 345	-20,36 %	295,00	6-juin-18	8,82 %	6,17
BOAM	BANK OF AFRICA ML	2 650	2 505	2 505	-5,47 %	125	313 125	2 505	2,24 %	290,00	31-mai-18	11,58 %	5,14
BOAN	BANK OF AFRICA NG	3 510	3 510	3 510	0,00 %	18	63 180	3 510	-10,00 %	379,00	31-mai-18	10,80 %	6,26
BOAS	BANK OF AFRICA SENEGAL	1 700	1 705	1 690	-0,59 %	1 091	1 853 685	1 690	-16,34 %	160,00	2-mai-18	9,47 %	4,01
CBIBF	CORIS BANK INTERNATIONAL	8 200	8 045	8 195	-0,06 %	320	2 577 325	8 195	-5,75 %	336,00	5-juil.-18	4,10 %	13,40
ECOC	ECOBANK COTE D'IVOIRE	3 950	3 980	3 900	-1,27 %	169	661 175	3 900	-8,02 %	368,80	22-juin-18	9,46 %	8,09
ETIT	ECOBANK TRANS. INCORP. TG	17	17	18	5,88 %	203 338	3 457 156	18	0,00 %	1,21	28-avr.-17	6,71 %	2,56
NSBC	NSIA BANQUE COTE D'IVOIRE	5 785	5 600	5 600	-3,20 %	353	1 978 575	5 600	-6,67 %	466,10	25-juin-18	8,32 %	6,64
SAFC	SAFCA CI	215	NC	NC	-2,33 %			210	-2,33 %	23,04	29-juil.-11		
SGBC	SGB CI	7 795	7 795	7 400	-5,07 %	996	7 419 440	7 400	0,00 %	585,00	17-juil.-18	7,91 %	5,81
SIBC	SOCIETE IVOIRIENNE DE BANQUE	2 405	2 405	2 400	-0,21 %	460	1 093 695	2 400	-11,11 %	189,00	8-juin-18	7,88 %	5,33
<b>TOTAL</b>						<b>208 219</b>	<b>24 274 056</b>						<b>6,80</b>
<b>SECTEUR - TRANSPORT</b>		<b>486,46</b>	<b>points</b>		<b>5,71 %</b>								
SDSC	BOLLORE	1 890	2 000	2 000	5,82 %	5 319	10 635 800	2 000	0,00 %	182,00	30-mai-18	9,10 %	8,28
SVOC	MOVIS CI	2 495	NC	NC	0,00 %			2 495	-0,20 %	270,00	5-juil.-99		
<b>TOTAL</b>						<b>5 319</b>	<b>10 635 800</b>						<b>8,28</b>

**MARCHE DES ACTIONS**

Symbole	Titre	Cours Précédent	Cours du jour		Variation jour	Séance de cotation		Cours Référence	Variation de l'année précédente	Dernier dividende payé		Rdt. Net	PER
			Ouv.	Clôt.		Volume	Valeur			Montant net	Date		
<b>SECTEUR - AGRICULTURE</b>		<b>118,18</b>	<b>points</b>		<b>↑</b>	<b>1,09 %</b>							
PALC	PALM CI	1 895	1 800	1 885	-0,53 %	420	794 085	1 885	-0,79 %	253,47	24-sept.-18	13,45 %	3,35
SCRC	SUCRIVOIRE	800	800	850	6,25 %	969	822 555	850	-10,53 %	72,00	28-sept.-18	8,47 %	5,29
SICC	SICOR CI	3 600	3 600	3 600	0,00 %	13	46 800	3 600	0,00 %	1 919,00	25-sept.-00		21,48
SOGC	SOGB CI	2 000	2 000	1 975	-1,25 %	230	457 750	1 975	-13,57 %	432,00	23-juil.-18	21,87 %	4,09
SPHC	SAPH CI	3 435	3 500	3 500	1,89 %	4 200	14 700 000	3 500	-5,15 %	78,00	27-sept.-18	2,23 %	6,96
<b>TOTAL</b>						<b>5 832</b>	<b>16 821 190</b>						<b>8,23</b>
<b>SECTEUR - DISTRIBUTION</b>		<b>259,48</b>	<b>points</b>		<b>↑</b>	<b>0,64 %</b>							
ABJC	SERVAIR ABIDJAN CI	1 190	1 190	1 190	0,00 %	20	23 800	1 190	-0,83 %	98,97	20-juin-18	8,32 %	13,08
BNBC	BERNABE CI	2 450	NC	NC	0,00 %			2 450	2,08 %	63,00	25-juil.-18	2,57 %	7,65
CFAC	CFAO MOTORS CI	600	600	600	0,00 %	3	1 800	600	-6,25 %	9,90	27-juil.-18	1,65 %	26,76
PRSC	TRACTAFRIC MOTORS CI	123 990	NC	NC	0,00 %			123 990	0,00 %	3 839,00	31-août-18	3,10 %	29,06
SHEC	VIVO ENERGY CI	900	900	935	3,89 %	714	662 950	935	-1,06 %	42,86	23-juil.-18	4,58 %	11,77
TTLC	TOTAL CI	1 300	1 300	1 300	0,00 %	621	807 300	1 300	-4,06 %	103,45	28-sept.-18	7,96 %	7,85
TTLS	TOTAL SN	1 450	1 450	1 450	0,00 %	1 025	1 485 250	1 450	0,00 %	56,25	27-juil.-18	3,88 %	11,36
<b>TOTAL</b>						<b>2 383</b>	<b>2 981 100</b>						<b>15,36</b>
<b>AUTRES SECTEURS</b>		<b>203,59</b>	<b>points</b>		<b>→</b>	<b>0,00 %</b>							
STAC	SETAO CI	165	165	165	0,00 %	288	47 520	165	-2,94 %				2,53
<b>TOTAL</b>						<b>288</b>	<b>47 520</b>						<b>2,53</b>
<b>TOTAL - Marché des actions</b>						<b>259 055</b>	<b>583 005 926</b>						

**MARCHE DES DROITS**

Symbole	Titre	Cours Précédent	Cours du jour		Variation jour	Séance de cotation		Cours Référence	Variation depuis l'origine	Parité	Periode de négociation	
			Ouv.	Clôt.		Volume	Valeur				Début	fin
<b>TOTAL</b>												
<b>TOTAL - Marché des droits</b>												

**TROISIEME COMPARTIMENT - BRVM PETITES CAPITALISATIONS**

Symbole	Titre	Cours Précédent	Cours du jour		Variation jour	Séance de cotation		Cours Référence	Variation depuis l'origine
			Ouv.	Clôt.		Volume	Valeur		
<b>TOTAL</b>									
<b>TOTAL - 3ème Compartiment - BRVM PC</b>									

**Légende:**  
 (d) Ex-dividende  
 Cours du jour: Ouv.: Ouverture Clôt.: Clôture Moy.: Moyen  
 Mentions : NC: Non Coté Ex-c: Ex-coupon Ex-d: Ex-droit SP: Suspendu Val-T: Valeur Théorique  
 PER = Cours / BNPA selon les données disponibles Rdt. Net: Rendement net (DNPA / Cours)  
 Comp.: 1 - Premier Compartiment 2 - Second Compartiment 3 - Compartiment de croissance  
 Ratio de liquidité = Titres échangés / Volume des ordres de vente  
 : Progression de l'indice sectoriel : Stabilité de l'indice sectoriel : Recul de l'indice sectorie

**MARCHE DES OBLIGATIONS**

Symbole	Titre	Valeur nominale	Cours Précédent	Cours du jour	Cours Référence	Séance de cotation Volume Valeur	Coupon couru	Coupon d'intérêt Période Montant net	Eché.	Type Amort
<b>OBLIGATIONS D'ETAT</b>										
EOM.01	ETAT DU MALI 6.20% 2016-2023	8 333	8 333	NC	8 333		328,39	A 516,65	23-mai-19	ACD
EOM.02	Etat du Mali 6.50% 2017-2024	10 000	9 860	NC	9 860		471,92	A 650,00	20-avr.-19	AC
EOS.04	ETAT SENEGAL 6.70% 2012-2019	2 000	2 000	NC	2 000		9,91	A 134,00	14-déc.-19	ACD
EOS.05	ETAT SENEGAL 6.50% 2013-2023	10 000	10 000	NC	10 000		291,44	S 325,00	29-janv.-19	ACD
EOS.06	ETAT SENEGAL 6.50% 2014-2021	6 000	5 994	NC	5 994		55,30	S 227,50	27-mai-19	ACD
EOS.07	ETAT SENEGAL 6.30% 2015-2025	10 000	10 000	NC	10 000		80,71	S 317,59	25-mai-19	ACD
TPBF.03	TPBF 6,50% 2013-2020	10 000	10 000	NC	10 000		75,41	S 325,00	29-mai-19	ACD
TPBF.04	TPBF 6.50% 2017-2027	10 000	10 000	NC	10 000		290,27	S 327,67	31-janv.-19	ACD
TPBF.05	TPBF 6,50% 2017-2024	10 000	9 999	NC	9 999		21,43	S 325,00	29-juin-19	ACD
TPBF.06	TPBF 6.50% 2018-2025	10 000	10 000	NC	10 000		64,11	S 324,11	5-juin-19	ACD
TPBJ.01	TPBJ 6.50% 2017-2027	10 000	9 899	NC	9 899		495,07	A 650,00	7-avr.-19	ACD
TPBJ.02	TPBJ 6.50% 2018-2025	10 000	10 000	NC	10 000		75,41	S 325,00	29-mai-19	AC
TPCI.016	TPCI 6.55% 2014-2022	10 000	10 000	NC	10 000		421,71	A 655,00	20-mai-19	ACD
TPCI.017	TPCI 3% 2014-2024	10 000	10 000	NC	10 000		18,13	S 150,00	19-juin-19	ACD
TPCI.018	TPCI 5.85% 2014-2021	10 000	10 000	NC	10 000		35,36	S 292,50	19-juin-19	ACD
TPCI.019	TPCI 5.99% 2015-2025	10 000	10 000	NC	10 000		395,50	A 599,00	14-mai-19	ACD
TPCI.020	TPCI 5.85% 2015-2022	10 000	10 000	NC	10 000		155,89	S 292,50	5-avr.-19	ACD
TPCI.021	TPCI 6% 2016-2028	10 000	9 999	NC	9 999		455,34	A 600,00	8-avr.-19	ACD
TPCI.022	TPCI 5.90% 2016-2026	10 000	10 000	NC	10 000		337,84	A 590,00	15-juin-19	ACD
TPCI.023	TPCI 5.90% 2016-2026	10 000	10 000	NC	10 000		87,29	A 590,00	17-nov.-19	ACD
TPCI.024	TPCI 6.25% 2017-2029	10 000	10 000	NC	10 000		175,14	S 312,50	31-mars-19	ACD
TPCI.025	TPCI 5,95% 2017-2024 A	10 000	10 000	NC	10 000		127,50	S 297,50	24-avr.-19	ACD
TPCI.026	TPCI 5,95% 2017-2024 B	10 000	10 000	NC	10 000		100,26	S 297,50	10-mai-19	ACD
TPCI.027	TPCI 6% 2017-2025	10 000	10 000	NC	10 000		19,78	S 300,00	29-juin-19	ACD
TPCI.028	TPCI 6% 2018-2026	10 000	10 000	NC	10 000		264,66	A 600,00	2-août-19	ACD
TPTG.01	TPTG 6,90% 2018-2023	10 000	9 999	NC	9 999		315,00	S 345,00	26-janv.-19	AC
<b>TOTAL</b>						0	0			
<b>OBLIGATIONS REGIONALES</b>										
BIDC.03	BIDC-EBID 6.50% 2014-2021	10 000	10 000	NC	10 000		186,74	S 325,00	28-mars-19	ACD
BIDC.04	BIDC-EBID 6.10% 2017-2027	10 000	10 000	NC	10 000		347,62	A 610,00	16-juin-19	ACD
BOAD.011	BOAD 5.95% 2012-2019	10 000	9 950	NC	9 950		505,34	A 595,00	6-mars-19	ACD
BOAD.012	BOAD 5.95% 2014-2021	10 000	9 999	NC	9 999		24,45	A 595,00	26-déc.-19	ACD
CRRH.01	CRRH-UEMOA 6.10% 2012-2022	10 000	10 000	NC	10 000		248,64	S 305,00	13-févr.-19	AC
CRRH.02	CRRH-UEMOA 6.10% 2012-2024	10 000	10 000	NC	10 000		293,40	S 305,00	17-janv.-19	AC
CRRH.03	CRRH-UEMOA 6% 2013-2023	10 000	10 000	NC	10 000		125,27	S 300,00	26-avr.-19	AC
CRRH.04	CRRH-UEMOA 6% 2014-2024	10 000	9 950	NC	9 950		18,13	S 300,00	30-juin-19	AC
CRRH.05	CRRH-UEMOA 5.85% 2015-2025	10 000	10 000	NC	10 000		9,62	S 290,10	4-juil.-19	AC
CRRH.06	CRRH-UEMOA 5.85% 2016-2026	10 000	9 592	NC	9 592		11,31	S 292,50	3-juil.-19	ACD
CRRH.07	CRRH-UEMOA 5.95% 2017-2029	9 167	9 528	NC	9 528.18		85,06	S 285,10	17-mai-19	AC
SHAF.03	SHELTER AFRIQUE 6.6% 2014-2021	5 000	5 000	NC	5 000		122,06	S 166,36	28-févr.-19	ACD
<b>TOTAL</b>						0	0			
<b>OBLIGATIONS PRIVEES</b>										
ORGT.01	ORAGROUP 6.75% 2013-2019	10 000	10 000	NC	10 000		68,61	S 337,50	4-juin-19	ACD
SIFC.01	SIFCA 6.90% 2013-2021	10 000	10 000	NC	10 000		287,15	A 676,20	8-août-19	ACD
<b>TOTAL</b>						0	0			
<b>SUKUK ET TITRES ASSIMILES</b>										
SUKCI.S1	SUKUK CI 5.75% 2015-2020	10 000	9 990	NC	9 990		20,76	S 290,69	28-juin-19	AC
SUKCI.S2	SUKUK CI 5.75% 2016-2023	10 000	10 000	NC	10 000		199,65	S 289,10	7-mars-19	ACD
SUKSN.S2	SUKUK SN 6% 2016-2026	10 000	10 000	NC	10 000		280,00	S 306,67	26-janv.-19	ACD
SUKTG.S1	SUKUK TG 6.5% 2016-2026	10 000	10 000	NC	10 000			S	17-févr.-19	ACD
<b>TOTAL</b>						0	0			
<b>TOTAL - Marché des obligations</b>						0	0			

Légende :  
 (\*) Ex-Coupon couru (##) Cours de référence amorti / Coupon couru Ex-c (\*\*) Ex-marge de profits  
 Cours du jour: Ouv.: Ouverture Clôt.: Clôture Moy.: Moyen  
 Type Amort: Type d'Amortissement IF: In Fine AC: Amortissement Constant AD: Amortissement Dégressif ACD: Amortissement Constant Différé  
 Période: Périodicité de paiement des coupons A: Annuelle S: Semestrielle T: Trimestrielle  
 Eché.: Échéance de paiement des intérêts  
 Mentions: NC: Non Coté Ex-c: Ex-coupon ou Ex-droit SP: Suspendu

## INFORMATIONS

### OPERATIONS EN COURS

Emetteur	Opération
SENELEC	Emprunt obligataire "SENELEC 6.50% 2018-2025"- Première cotation le 15/01/2018

### AVIS

Entité	N°	Nature	Objet
BRVM	003-2019	Païement Intérêts et remboursement	Païement des intérêts semestriels et remboursement partiel de capital - ETAT DU SENEGAL 6,50% 2013-2023

### COMMUNIQUES

Emetteur	N°	Nature	Objet
SODECI	20190110	Notation Financière	NOTATION FINANCIERE - SODECI

QUANTITES RESIDUELLES

MARCHE DES ACTIONS

Symbole	Titre	Quantité résiduelle à l'achat	Cours Achat / Vente		Quantité résiduelle à la vente	Cours de Référence
ABJC	SERVAIR ABIDJAN CI	70	1,190	/ 1,200	1 153	1 190
BICC	BICI CI			/ 7,200	61	7 280
BNBC	BERNABE CI			/ 2,400	30	2 450
BOAB	BANK OF AFRICA BN	70	3,600	/ 3,700	390	3 700
BOABF	BANK OF AFRICA BF	101	4,500	/ 4,695	510	4 695
BOAC	BANK OF AFRICA CI			/ 3,345	48	3 345
BOAM	BANK OF AFRICA ML	375	2,505	/ 2,650	300	2 505
BOAN	BANK OF AFRICA NG	467	3,510	/ 3,585	600	3 510
BOAS	BANK OF AFRICA SENEGAL	32	1,690	/ 1,770	494	1 690
CABC	SICABLE CI	550	910	/ 950	220	870
CBIBF	CORIS BANK INTERNATIONAL			/ 8,000	3 320	8 195
CFAC	CFAO MOTORS CI	688	595	/ 600	165	600
CIEC	CIE CI	26	1,200	/ 1,250	262	1 250
ECOC	ECOBANK COTE D'IVOIRE	7	3,800	/ 3,900	441	3 900
ETIT	ECOBANK TRANS. INCORP. TG	258 316	17	/ 18	390 028	18
FTSC	FILTISAC CI			/ 2,090	162	2 090
NEIC	NEI-CEDA CI	803	185	/ 200	325	200
NSBC	NSIA BANQUE COTE D'IVOIRE	124	5,550	/ 5,750	12	5 600
NTLC	NESTLE CI	72	880	/ 950	1 495	950
ONTBF	ONATEL BF	1 561	4,000	/ 4,050	14	4 000
PALC	PALM CI	10	1,850	/ 1,885	38	1 885
PRSC	TRACTAFRIC MOTORS CI			/ 123,000	4	123 990
SAFC	SAFCA CI			/ 210	85	210
SCRC	SUCRIVOIRE	151	850	/		850
SDCC	SODE CI	15	3,550	/ 3,600	601	3 500
SDSC	BOLLORE	370	1,900	/ 2,000	2 075	2 000
SEMC	CROWN SIEM CI	100	320	/ 350	271	350
SGBC	SGB CI	10	7,400	/ 7,495	98	7 400
SHEC	VIVO ENERGY CI	110	900	/ 930	1 000	935
SIBC	SOCIETE IVOIRIENNE DE BANQUE	67	2,355	/ 2,400	267	2 400
SICC	SICOR CI	260	3,600	/		3 600
SIVC	AIR LIQUIDE CI	325	460	/ 485	50	490
SLBC	SOLIBRA CI			/ 58,700	136	58 800
SMBC	SMB CI	111	19,200	/ 19,495	20	19 200
SNTS	SONATEL SN	382	16,900	/ 17,000	8 366	17 000
SOGC	SGB CI	35	1,950	/ 1,990	332	1 975
SPHC	SAPH CI	45 800	3,500	/ 3,650	33	3 500
STAC	SETAO CI	112	165	/ 175	1 000	165
STBC	SITAB CI			/ 1,595	400	1 700
SVOC	MOVIS CI			/ 2,495	64	2 495
TTLC	TOTAL CI	34	1,260	/ 1,300	2 115	1 300
TTLS	TOTAL SN	61	1,405	/ 1,450	71	1 450
TTRC	TRITURAF CI-Ste en Liquidation			/		490
UNLC	UNILEVER CI			/ 5,900	14	6 000
UNXC	UNIWAX CI	12	1,900	/ 1,945	100	1 945

**QUANTITES RESIDUELLES**

**MARCHE DES DROITS**

Symbole	Titre	Quantité résiduelle à l'achat	Cours Achat / Vente	Quantité résiduelle à la vente	Cours de Référence
---------	-------	-------------------------------	---------------------	--------------------------------	--------------------

**TROISIEME COMPARTIMENT - BRVM PETITES CAPITALISATIONS**

Symbole	Titre	Quantité résiduelle à l'achat	Cours Achat / Vente	Quantité résiduelle à la vente	Cours de Référence
---------	-------	-------------------------------	---------------------	--------------------------------	--------------------

**QUANTITES RESIDUELLES**
**MARCHE DES OBLIGATIONS**

Symbole	Titre	Quantité résiduelle à l'achat	Cours Achat / Vente	Quantité résiduelle à la vente	Cours de Référence
ORGT.O1	ORAGROUP 6.75% 2013-2019		/		10 000
SIFC.O1	SIFCA 6.90% 2013-2021		/		10 000
EOM.O1	ETAT DU MALI 6.20% 2016-2023		/		8 333
EOM.O2	Etat du Mali 6.50% 2017-2024		/		9 860
EOS.O4	ETAT SENEGAL 6.70% 2012-2019		/		2 000
EOS.O5	ETAT SENEGAL 6.50% 2013-2023		/		10 000
EOS.O6	ETAT SENEGAL 6.50% 2014-2021		/ 6,000	50	5 994
EOS.O7	ETAT SENEGAL 6.30% 2015-2025		/		10 000
TPCI.O28	TPCI 6% 2018-2026		/		10 000
TPTG.O1	TPTG 6,90% 2018-2023		/		9 999
TPCI.O22	TPCI 5.90% 2016-2026		/ 10,000	100	10 000
TPCI.O23	TPCI 5.90% 2016-2026		/		10 000
TPCI.O24	TPCI 6.25% 2017-2029		/ 10,000	100	10 000
TPCI.O25	TPCI 5,95% 2017-2024 A		/		10 000
TPCI.O26	TPCI 5,95% 2017-2024 B		/ 10,000	100	10 000
TPCI.O27	TPCI 6% 2017-2025		/ 10,000	1	10 000
TPCI.O16	TPCI 6.55% 2014-2022		/		10 000
TPCI.O17	TPCI 3% 2014-2024		/ 10,000	85	10 000
TPCI.O18	TPCI 5.85% 2014-2021		/ 10,000	76	10 000
TPCI.O19	TPCI 5.99% 2015-2025		/		10 000
TPCI.O20	TPCI 5.85% 2015-2022		/ 10,000	81	10 000
TPCI.O21	TPCI 6% 2016-2028		/		9 999
TPBF.O3	TPBF 6,50% 2013-2020		/		10 000
TPBF.O4	TPBF 6.50% 2017-2027		/ 10,000	240	10 000
TPBF.O5	TPBF 6,50% 2017-2024		/ 10,000	100	9 999
TPBF.O6	TPBF 6.50% 2018-2025		/ 10,000	35	10 000
TPBJ.O1	TPBJ 6.50% 2017-2027		/		9 899
TPBJ.O2	TPBJ 6.50% 2018-2025		/		10 000
BIDC.O3	BIDC-EBID 6.50% 2014-2021		/		10 000
BIDC.O4	BIDC-EBID 6.10% 2017-2027		/		10 000
BOAD.O11	BOAD 5.95% 2012-2019		/		9 950
BOAD.O12	BOAD 5.95% 2014-2021		/		9 999
CRRH.O1	CRRH-UEMOA 6.10% 2012-2022		/		10 000
CRRH.O2	CRRH-UEMOA 6.10% 2012-2024		/		10 000
CRRH.O3	CRRH-UEMOA 6% 2013-2023		/		10 000
CRRH.O4	CRRH-UEMOA 6% 2014-2024		/		9 950
CRRH.O5	CRRH-UEMOA 5.85% 2015-2025		/		10 000
CRRH.O6	CRRH-UEMOA 5.85% 2016-2026		/ 10,311	1 000	9 592
CRRH.O7	CRRH-UEMOA 5.95% 2017-2029		/ 9,528.18	1 050	9 528
SHAF.O3	SHELTER AFRIQUE 6.6% 2014-2021		/		5 000

**SUKUK ET TITRES ASSIMILES**

Symbole	Titre	Quantité résiduelle à l'achat	Cours Achat / Vente	Quantité résiduelle à la vente	Cours de Référence
SUKCI.S1	SUKUK CI 5.75% 2015-2020		/ 10,000	50	9 990
SUKCI.S2	SUKUK CI 5.75% 2016-2023		/		10 000
SUKSN.S2	SUKUK SN 6% 2016-2026		/		10 000
SUKTG.S1	SUKUK TG 6.5% 2016-2026		/		10 000



**CALENDRIER DES ASSEMBLEES GENERALES**

**ANNEE : 2019**

Société	Nature	Date	Heure	Lieu
---------	--------	------	-------	------

# L'actualité de la BRVM sur nos plateformes digitales

## Infos BRVM

Pour recevoir les informations boursières par SMS, souscrivez :



Côte d'Ivoire : \*430#  
Bénin : \*430\*15#



Côte d'Ivoire : #139#  
Burkina Faso : \*310#



Côte d'Ivoire : \*431#  
Niger : \*512\*9#  
Togo : \*310#

## Site web

[www.brvm.org](http://www.brvm.org)

## Application Mobile

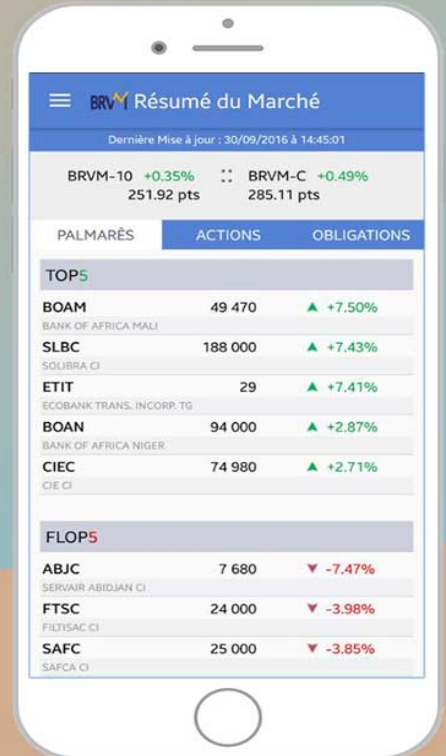

Disponible sur  
 Google play

Disponible sur  
 App Store



Nous suivre sur :

