

<b>BRVM 10</b>	<b>152,29</b>
Variation Jour	↓ -1,33 %
Variation annuelle	↓ -1,34 %



# BULLETIN OFFICIEL DE LA COTE

N° 9

lundi 14 janvier 2019

Site : www.brvm.org

<b>BRVM Composite</b>	<b>167,73</b>
Variation Jour	↓ -0,96 %
Variation annuelle	↓ -2,62 %

Evolution des indices

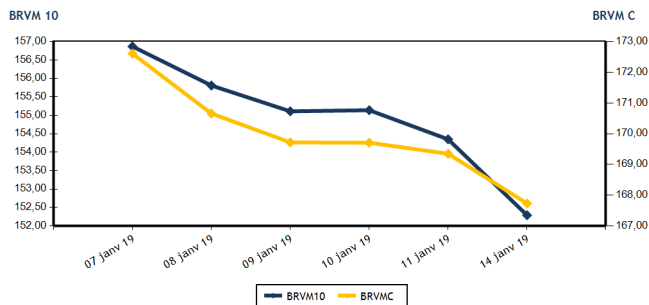

Volumes et valeurs transigés

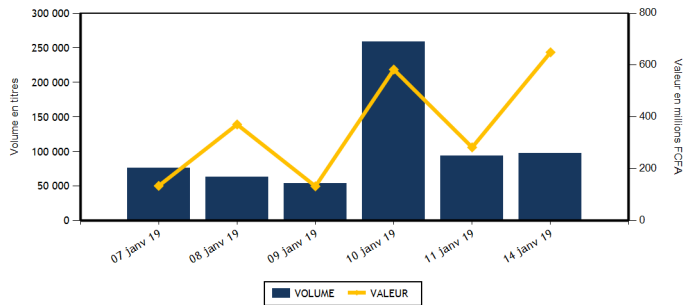

Actions	Niveau	Evol. Jour
Capitalisation boursière (FCFA)	4 717 576 635 815	-0,96 %
Volume échangé	97 332	3,82 %
Valeur transigée (FCFA)	644 860 174	130,43 %
Nombre de titres transigés	36	2,86 %
Nombre de titres en hausse	10	11,11 %
Nombre de titres en baisse	15	15,38 %
Nombre de titres inchangés	11	-15,38 %

### PLUS FORTES HAUSSES

Titres	Cours	Evol. Jour	Evol. annuelle
NEI-CEDA CI (NEIC)	230	6,98 %	35,29 %
BOLLORE (SDSC)	2 290	6,51 %	14,50 %
BANK OF AFRICA ML (BOAM)	2 450	4,26 %	0,00 %
SOGB CI (SOGC)	2 050	3,80 %	-10,28 %
SMB CI (SMBC)	19 800	3,13 %	1,54 %

### INDICES SECTORIELS

Base = 100 au 14 juin 1999	Nombre de sociétés	Valeur	Evol. Jour	Evol. annuelle	Volume	Valeur	PER moyen
BRVM - INDUSTRIE	12	56,63	0,43 %	-1,12 %	2 721	3 753 740	17,05
BRVM - SERVICES PUBLICS	4	513,92	-0,02 %	3,75 %	35 163	587 454 915	16,15
BRVM - FINANCES	14	60,73	-2,68 %	-9,84 %	45 671	40 807 144	6,62
BRVM - TRANSPORT	2	555,67	6,40 %	14,22 %	2	4 580	9,48
BRVM - AGRICULTURE	5	118,43	-1,51 %	-6,89 %	430	625 025	8,24
BRVM - DISTRIBUTION	7	256,85	-1,25 %	-4,10 %	13 145	12 180 770	15,31
BRVM - AUTRES SECTEURS	1	209,76	0,00 %	0,00 %	200	34 000	2,61
BRVM - PETITES CAPITALISATIONS	-	-	-	-	-	-	-

Obligations	Niveau	Evol. Jour
Capitalisation boursière (FCFA)	3 428 373 162 421	0,05 %
Volume échangé	471	57,53 %
Valeur transigée (FCFA)	4 710 000	59,72 %
Nombre de titres transigés	3	0,00 %
Nombre de titres en hausse	2	
Nombre de titres en baisse	0	-100,00 %
Nombre de titres inchangés	1	0,00 %

### PLUS FORTES BAISES

Titres	Cours	Evol. Jour	Evol. annuelle
BANK OF AFRICA CI (BOAC)	3 100	-7,19 %	-26,19 %
ECOBANK TRANS. INCORP. TG (ETIT)	17	-5,56 %	-5,56 %
SGB CI (SGBC)	7 000	-5,41 %	-5,41 %
BANK OF AFRICA BF (BOABF)	4 290	-4,67 %	-17,50 %
PALM CI (PALC)	1 805	-4,24 %	-5,00 %

Indicateurs	1er et 2è Comp.	BRVM PC
PER moyen du marché	11,33	
Taux de rendement moyen du marché	7,78	
Taux de rentabilité moyen du marché	8,14	
Nombre de sociétés cotées	45	
Nombre de lignes obligataires	44	
Volume moyen annuel par séance	1 034,00	
Valeur moyenne annuelle par séance	4 588 687,13	

Indicateurs	1er et 2è Comp.	BRVM PC
Ratio moyen de liquidité	12,56	
Ratio moyen de satisfaction	19,68	
Ratio moyen de tendance	156,72	
Ratio moyen de couverture	63,81	
Taux de rotation moyen du marché	0,01	
Prime de risque du marché	2,83	
Nombre de SGI participantes	27	

### Définitions

Volume moyen annuel par séance = Valeur annuelle échangée / nombre de séances  
 Valeur moyenne annuelle par séance = Valeur annuelle échangée / nombre de séances  
 Ratio moyen de liquidité = Moyenne des ratios de liquidité (Titres échangés / Volume des ordres de vente)  
 Ratio moyen de satisfaction = Moyenne des ratios de satisfaction (Titres échangés / Volume des ordres d'achat)  
 Ratio moyen de tendance = Moyenne des ratios de tendance (Volume des ordres d'achat / Volume des ordres de vente)  
 Ratio moyen de couverture = Moyenne des ratios de couverture (Volume des ordres de vente / Volume des ordres d'achat)

Taux moyen de rotation = moyenne des taux de rotation des actions cotées (volume transigé / capi flottante)  
 PER moyen du marché = moyenne des PER des actions cotées ayant un PER positif  
 Taux de rendement moyen = moyenne des taux de rendement des actions cotées ayant distribué un dividende  
 Taux de rentabilité moyen = moyenne des taux de rentabilité des actions cotées  
 Prime de risque du marché = (1 / le PER moyen du marché) - le taux de référence actuel des emprunts d'Etat



BRVM - BOURSE REGIONALE DES VALEURS MOBILIERES  
 BRVM - Société Anonyme au capital de 3.062.040.000 CFA - RC : CI - ABJ - 1997 - B - 208435 - CC : 9819725 - E  
 Siège Social : Abidjan - CÔTE D'IVOIRE. Adresse : 18, Rue Joseph ANOMA (Rue des Banques) - Abidjan  
 Tél : +225 20 32 66 85 / 86, Fax : +225 20 32 66 84, Mail : brvm@brvm.org, Site Web : www.brvm.org

**MARCHE DES ACTIONS**

Symbole	Titre	Cours Précédent	Cours du jour		Variation jour	Séance de cotation		Cours Référence	Variation de l'année précédente	Dernier dividende payé		Rdt. Net	PER
			Ouv.	Clôt.		Volume	Valeur			Montant net	Date		
<b>SECTEUR - INDUSTRIE</b>		<b>56,63</b>	<b>points</b>	<b>↑</b>	<b>0,43 %</b>								
CABC	SICABLE CI	915	950	940	2,73 %	1 362	1 282 280	940	-5,05 %	100,00	31-mai-18	10,64 %	5,68
FTSC	FILTISAC CI	2 000	2 000	2 000	0,00 %	298	567 750	2 000	-5,66 %	161,27	16-août-18	8,06 %	11,32
NEIC	NEI-CEDA CI	215	220	230	6,98 %	81	17 830	230	35,29 %	9,00	28-juin-01		5,81
NTLC	NESTLE CI	950	930	930	-2,11 %	250	233 000	930	-7,92 %	31,50	12-août-11		
SEMC	CROWN SIEM CI	350	355	350	0,00 %	398	140 800	350	16,67 %	16,92	29-sept.-17	4,83 %	58,94
SIVC	AIR LIQUIDE CI	490	NC	NC	0,00 %			490	-8,41 %	63,00	29-sept.-17	12,86 %	
SLBC	SOLIBRA CI	58 700	58 800	58 800	0,17 %	10	588 000	58 800	5,00 %	2 322,00	14-juin-18	3,95 %	22,77
SMBC	SMB CI	19 200	19 750	19 800	3,13 %	18	355 600	19 800	1,54 %	450,00	29-août-18	2,27 %	5,14
STBC	SITAB CI	1 700	NC	NC	0,00 %			1 700	-7,36 %	206,20	19-juin-17	12,13 %	
TTRC	TRITURAF CI-Ste en Liquidation	490	SP	SP	0,00 %			490	0,00 %	1 440,00	19-juil.-02		
UNLC	UNILEVER CI	6 000	NC	NC	0,00 %			6 000	-5,36 %	1 233,00	9-juil.-12		
UNXC	UNIWAX CI	1 870	1 870	1 870	0,00 %	304	568 480	1 870	-7,88 %	173,70	13-juil.-18	9,29 %	9,67
<b>TOTAL</b>						<b>2 721</b>	<b>3 753 740</b>						<b>17,05</b>
<b>SECTEUR - SERVICES PUBLICS</b>		<b>513,92</b>	<b>points</b>	<b>↓</b>	<b>-0,02 %</b>								
CIEC	CIE CI	1 250	1 250	1 250	0,00 %	10	12 500	1 250	-13,49 %	31,95	20-juil.-18	2,56 %	35,23
ONTBF	ONATEL BF	4 000	4 000	4 010	0,25 %	536	2 160 990	4 010	-3,37 %	363,96	6-juin-18	9,08 %	9,64
SDCC	SODE CI	3 500	3 595	3 425	-2,14 %	228	782 770	3 425	-11,84 %	270,00	29-août-18	7,88 %	11,32
SNTS	SONATEL SN	17 000	17 000	16 995	-0,03 %	34 389	584 498 655	16 995	6,22 %	1 500,00	23-mai-18	8,83 %	8,41
<b>TOTAL</b>						<b>35 163</b>	<b>587 454 915</b>						<b>16,15</b>
<b>SECTEUR - FINANCES</b>		<b>60,73</b>	<b>points</b>	<b>↓</b>	<b>-2,68 %</b>								
BICC	BICI CI	7 280	NC	NC	0,00 %			7 280	-7,85 %	213,56	2-juil.-18	2,93 %	13,06
BOAB	BANK OF AFRICA BN	3 700	3 600	3 685	-0,41 %	576	2 034 550	3 685	-12,26 %	407,00	15-mai-18	11,04 %	5,01
BOABF	BANK OF AFRICA BF	4 500	4 300	4 290	-4,67 %	555	2 319 645	4 290	-17,50 %	358,00	7-mai-18	8,34 %	6,27
BOAC	BANK OF AFRICA CI	3 340	3 195	3 100	-7,19 %	315	990 750	3 100	-26,19 %	295,00	6-juin-18	9,52 %	5,72
BOAM	BANK OF AFRICA ML	2 350	2 350	2 450	4,26 %	110	263 000	2 450	0,00 %	290,00	31-mai-18	11,84 %	5,03
BOAN	BANK OF AFRICA NG	3 585	3 585	3 585	0,00 %	690	2 473 650	3 585	-8,08 %	379,00	31-mai-18	10,57 %	6,40
BOAS	BANK OF AFRICA SENEGAL	1 765	1 795	1 775	0,57 %	585	1 027 360	1 775	-12,13 %	160,00	2-mai-18	9,01 %	4,21
CBIBF	CORIS BANK INTERNATIONAL	7 900	7 750	7 900	0,00 %	170	1 323 920	7 900	-9,14 %	336,00	5-juil.-18	4,25 %	12,92
ECOC	ECOBANK COTE D'IVOIRE	3 850	3 850	3 695	-4,03 %	235	869 410	3 695	-12,85 %	368,80	22-juin-18	9,98 %	7,66
ETIT	ECOBANK TRANS. INCORP. TG	18	18	17	-5,56 %	38 320	675 894	17	-5,56 %	1,21	28-avr.-17	7,11 %	2,42
NSBC	NSIA BANQUE COTE D'IVOIRE	5 550	5 550	5 550	0,00 %	11	61 050	5 550	-7,50 %	466,10	25-juin-18	8,40 %	6,58
SAFC	SAFCA CI	215	NC	NC	-6,98 %			200	-6,98 %	23,04	29-juil.-11		
SGBC	SGB CI	7 400	7 400	7 000	-5,41 %	3 939	28 406 465	7 000	-5,41 %	585,00	17-juil.-18	8,36 %	5,50
SIBC	SOCIETE IVOIRIENNE DE BANQUE	2 355	2 180	2 355	0,00 %	165	361 450	2 355	-12,78 %	189,00	8-juin-18	8,03 %	5,23
<b>TOTAL</b>						<b>45 671</b>	<b>40 807 144</b>						<b>6,62</b>
<b>SECTEUR - TRANSPORT</b>		<b>555,67</b>	<b>points</b>	<b>↑</b>	<b>6,40 %</b>								
SDSC	BOLLORE	2 150	2 290	2 290	6,51 %	2	4 580	2 290	14,50 %	182,00	30-mai-18	7,95 %	9,48
SVOC	MOVIS CI	2 495	NC	NC	0,00 %			2 495	-0,20 %	270,00	5-juil.-99		
<b>TOTAL</b>						<b>2</b>	<b>4 580</b>						<b>9,48</b>

**MARCHE DES ACTIONS**

Symbole	Titre	Cours Précédent	Cours du jour		Variation jour	Séance de cotation		Cours Référence	Variation de l'année précédente	Dernier dividende payé		Rdt. Net	PER
			Ouv.	Clôt.		Volume	Valeur			Montant net	Date		
<b>SECTEUR - AGRICULTURE</b>		<b>118,43</b>	<b>points</b>		<b>↓</b>	<b>-1,51 %</b>							
PALC	PALM CI	1 885	1 850	1 805	-4,24 %	35	63 625	1 805	-5,00 %	253,47	24-sept.-18	14,04 %	3,20
SCRC	SUCRIVOIRE	880	875	850	-3,41 %	201	172 025	850	-10,53 %	72,00	28-sept.-18	8,47 %	5,29
SICC	SICOR CI	3 600	NC	NC	0,00 %			3 600	0,00 %	1 919,00	25-sept.-00		21,48
SOGC	SOGB CI	1 975	1 975	2 050	3,80 %	192	382 375	2 050	-10,28 %	432,00	23-juil.-18	21,07 %	4,25
SPHC	SAPH CI	3 600	3 500	3 500	-2,78 %	2	7 000	3 500	-5,15 %	78,00	27-sept.-18	2,23 %	6,96
<b>TOTAL</b>						<b>430</b>	<b>625 025</b>						<b>8,24</b>
<b>SECTEUR - DISTRIBUTION</b>		<b>256,85</b>	<b>points</b>		<b>↓</b>	<b>-1,25 %</b>							
ABJC	SERVAIR ABIDJAN CI	1 190	1 190	1 200	0,84 %	2 080	2 305 800	1 200	0,00 %	98,97	20-juin-18	8,25 %	13,19
BNBC	BERNABE CI	2 450	2 390	2 390	-2,45 %	8	19 120	2 390	-0,42 %	63,00	25-juil.-18	2,64 %	7,46
CFAC	CFAO MOTORS CI	600	600	595	-0,83 %	818	486 770	595	-7,03 %	9,90	27-juil.-18	1,66 %	26,53
PRSC	TRACTAFRIC MOTORS CI	123 990	NC	NC	0,00 %			123 990	0,00 %	3 839,00	31-août-18	3,10 %	29,06
SHEC	VIVO ENERGY CI	930	910	930	0,00 %	9 752	8 757 865	930	-1,59 %	42,86	23-juil.-18	4,61 %	11,71
TTLC	TOTAL CI	1 295	1 290	1 245	-3,86 %	480	600 750	1 245	-8,12 %	103,45	28-sept.-18	8,31 %	7,52
TTLS	TOTAL SN	1 495	1 495	1 495	0,00 %	7	10 465	1 495	3,10 %	56,25	27-juil.-18	3,76 %	11,72
<b>TOTAL</b>						<b>13 145</b>	<b>12 180 770</b>						<b>15,31</b>
<b>AUTRES SECTEURS</b>		<b>209,76</b>	<b>points</b>		<b>→</b>	<b>0,00 %</b>							
STAC	SETAO CI	170	170	170	0,00 %	200	34 000	170	0,00 %				2,61
<b>TOTAL</b>						<b>200</b>	<b>34 000</b>						<b>2,61</b>
<b>TOTAL - Marché des actions</b>						<b>97 332</b>	<b>644 860 174</b>						

**MARCHE DES DROITS**

Symbole	Titre	Cours Précédent	Cours du jour		Variation jour	Séance de cotation		Cours Référence	Variation depuis l'origine	Parité	Periode de négociation	
			Ouv.	Clôt.		Volume	Valeur				Début	fin
<b>TOTAL</b>												
<b>TOTAL - Marché des droits</b>												

**TROISIEME COMPARTIMENT - BRVM PETITES CAPITALISATIONS**

Symbole	Titre	Cours Précédent	Cours du jour		Variation jour	Séance de cotation		Cours Référence	Variation depuis l'origine
			Ouv.	Clôt.		Volume	Valeur		
<b>TOTAL</b>									
<b>TOTAL - 3ème Compartiment - BRVM PC</b>									

**Légende:**  
 (d) Ex-dividende  
 Cours du jour: Ouv.: Ouverture Clôt.: Clôture Moy.: Moyen  
 Mentions : NC: Non Coté Ex-c: Ex-coupon Ex-d: Ex-droit SP: Suspendu Val-T: Valeur Théorique  
 PER = Cours / BNPA selon les données disponibles Rdt. Net: Rendement net (DNPA / Cours)  
 Comp.: 1 - Premier Compartiment 2 - Second Compartiment 3 - Compartiment de croissance  
 Ratio de liquidité = Titres échangés / Volume des ordres de vente  
 : Progression de l'indice sectoriel : Stabilité de l'indice sectoriel : Recul de l'indice sectorie

MARCHE DES OBLIGATIONS

Symbole	Titre	Valeur nominale	Cours Précédent	Cours du jour	Cours Référence	Séance de cotation	Coupon couru	Coupon d'intérêt	Montant net	Eché.	Type Amort
						Volume	Valeur	Période			
<b>OBLIGATIONS D'ETAT</b>											
EOM.01	ETAT DU MALI 6.20% 2016-2023	8 333	8 333	NC	8 333		334,05	A	516,65	23-mai-19	ACD
EOM.02	Etat du Mali 6.50% 2017-2024	10 000	9 860	NC	9 860		479,04	A	650,00	20-avr.-19	AC
EOS.04	ETAT SENEGAL 6.70% 2012-2019	2 000	2 000	NC	2 000		11,38	A	134,00	14-déc.-19	ACD
EOS.05	ETAT SENEGAL 6.50% 2013-2023	10 000	10 000	NC	10 000		298,51	S	325,00	29-janv.-19	ACD
EOS.06	ETAT SENEGAL 6.50% 2014-2021	6 000	5 994	NC	5 994		60,33	S	227,50	27-mai-19	ACD
EOS.07	ETAT SENEGAL 6.30% 2015-2025	10 000	10 000	NC	10 000		87,73	S	317,59	25-mai-19	ACD
TPBF.03	TPBF 6,50% 2013-2020	10 000	10 000	NC	10 000		82,60	S	325,00	29-mai-19	ACD
TPBF.04	TPBF 6.50% 2017-2027	10 000	10 000	NC	10 000		297,40	S	327,67	31-janv.-19	ACD
TPBF.05	TPBF 6,50% 2017-2024	10 000	9 999	NC	9 999		28,57	S	325,00	29-juin-19	ACD
TPBF.06	TPBF 6.50% 2018-2025	10 000	10 000	NC	10 000		71,23	S	324,11	5-juin-19	ACD
TPBJ.01	TPBJ 6.50% 2017-2027	10 000	9 899	10 000	10 000	1	10 000	A	650,00	7-avr.-19	ACD
TPBJ.02	TPBJ 6.50% 2018-2025	10 000	10 000	NC	10 000		82,60	S	325,00	29-mai-19	AC
TPCI.016	TPCI 6.55% 2014-2022	10 000	10 000	NC	10 000		428,89	A	655,00	20-mai-19	ACD
TPCI.017	TPCI 3% 2014-2024	10 000	10 000	NC	10 000		21,43	S	150,00	19-juin-19	ACD
TPCI.018	TPCI 5.85% 2014-2021	10 000	10 000	NC	10 000		41,79	S	292,50	19-juin-19	ACD
TPCI.019	TPCI 5.99% 2015-2025	10 000	10 000	NC	10 000		402,07	A	599,00	14-mai-19	ACD
TPCI.020	TPCI 5.85% 2015-2022	10 000	10 000	NC	10 000		162,32	S	292,50	5-avr.-19	ACD
TPCI.021	TPCI 6% 2016-2028	10 000	9 875	NC	9 875		461,92	A	600,00	8-avr.-19	ACD
TPCI.022	TPCI 5.90% 2016-2026	10 000	10 000	NC	10 000		344,30	A	590,00	15-juin-19	ACD
TPCI.023	TPCI 5.90% 2016-2026	10 000	10 000	NC	10 000		93,75	A	590,00	17-nov.-19	ACD
TPCI.024	TPCI 6.25% 2017-2029	10 000	10 000	NC	10 000		182,01	S	312,50	31-mars-19	ACD
TPCI.025	TPCI 5,95% 2017-2024 A	10 000	10 000	NC	10 000		134,04	S	297,50	24-avr.-19	ACD
TPCI.026	TPCI 5,95% 2017-2024 B	10 000	10 000	NC	10 000		106,84	S	297,50	10-mai-19	ACD
TPCI.027	TPCI 6% 2017-2025	10 000	10 000	NC	10 000		26,37	S	300,00	29-juin-19	ACD
TPCI.028	TPCI 6% 2018-2026	10 000	10 000	NC	10 000		271,23	A	600,00	2-août-19	ACD
TPTG.01	TPTG 6,90% 2018-2023	10 000	9 999	10 000	10 000	230	2 300 000	S	345,00	26-janv.-19	AC
<b>TOTAL</b>						231	2 310 000				
<b>OBLIGATIONS REGIONALES</b>											
BIDC.03	BIDC-EBID 6.50% 2014-2021	10 000	10 000	NC	10 000		193,92	S	325,00	28-mars-19	ACD
BIDC.04	BIDC-EBID 6.10%2017-2027	10 000	10 000	NC	10 000		354,30	A	610,00	16-juin-19	ACD
BOAD.011	BOAD 5.95% 2012-2019	10 000	9 950	NC	9 950		511,86	A	595,00	6-mars-19	ACD
BOAD.012	BOAD 5.95% 2014-2021	10 000	9 999	NC	9 999		30,97	A	595,00	26-déc.-19	ACD
CRRH.01	CRRH-UEMOA 6.10% 2012-2022	10 000	10 000	NC	10 000		255,27	S	305,00	13-févr.-19	AC
CRRH.02	CRRH-UEMOA 6.10% 2012-2024	10 000	10 000	NC	10 000		300,03	S	305,00	17-janv.-19	AC
CRRH.03	CRRH-UEMOA 6% 2013-2023	10 000	10 000	NC	10 000		131,87	S	300,00	26-avr.-19	AC
CRRH.04	CRRH-UEMOA 6% 2014-2024	10 000	9 950	NC	9 950		24,73	S	300,00	30-juin-19	AC
CRRH.05	CRRH-UEMOA 5.85% 2015-2025	10 000	10 000	NC	10 000		16,03	S	290,10	4-juil.-19	AC
CRRH.06	CRRH-UEMOA 5.85% 2016-2026	10 000	9 592	NC	9 592		17,78	S	292,50	3-juil.-19	ACD
CRRH.07	CRRH-UEMOA 5.95% 2017-2029	9 167	9 167	NC	9 167		91,36	S	285,10	17-mai-19	AC
SHAF.03	SHELTER AFRIQUE 6.6% 2014-2021	5 000	5 000	NC	5 000		125,67	S	166,36	28-févr.-19	ACD
<b>TOTAL</b>						0	0				
<b>OBLIGATIONS PRIVEES</b>											
ORGT.01	ORAGROUP 6.75% 2013-2019	10 000	10 000	10 000	10 000	240	2 400 000	S	337,50	4-juin-19	ACD
SIFC.01	SIFCA 6.90% 2013-2021	10 000	10 000	NC	10 000		294,56	A	676,20	8-août-19	ACD
<b>TOTAL</b>						240	2 400 000				
<b>SUKUK ET TITRES ASSIMILES</b>											
SUKCI.S1	SUKUK CI 5.75% 2015-2020	10 000	9 990	NC	9 990		27,15	S	290,69	28-juin-19	AC
SUKCI.S2	SUKUK CI 5.75% 2016-2023	10 000	10 000	NC	10 000		206,04	S	289,10	7-mars-19	ACD
SUKSN.S2	SUKUK SN 6% 2016-2026	10 000	10 000	NC	10 000		286,67	S	306,67	26-janv.-19	ACD
SUKTG.S1	SUKUK TG 6.5% 2016-2026	10 000	10 000	NC	10 000			S		17-févr.-19	ACD
<b>TOTAL</b>						0	0				
<b>TOTAL - Marché des obligations</b>						471	4 710 000				

Légende :  
 (\*) Ex-Coupon couru (##)Cours de référence amorti / Coupon couru Ex-c (\*\*) Ex-marge de profits  
 Cours du jour: Ouv.: Ouverture Clôt.: Clôture Moy.: Moyen  
 Type Amort: Type d'Amortissement IF: In Fine AC: Amortissement Constant AD: Amortissement Dégressif ACD: Amortissement Constant Différé  
 Période: Périodicité de paiement des coupons A: Annuelle S: Semestrielle T: Trimestrielle  
 Eché.: Échéance de paiement des intérêts  
 Mentions: NC: Non Coté Ex-c: Ex-coupon ou Ex-droit SP: Suspendu

## INFORMATIONS

### OPERATIONS EN COURS

Emetteur	Opération
SENELEC	Emprunt obligataire "SENELEC 6.50% 2018-2025"- Première cotation le 15/01/2018

### AVIS

Entité	N°	Nature	Objet
DC/BR	002 - 2019	Païement des profits semestriels	Païement de la marge semestrielles et remboursement partiel du principal- SUKUK ETAT DU SENEGAL 6% 2016-2026
DC/BR	003 - 2019	Païement Intérêts et remboursement	Païement des intérêts semestriels et remboursement partiel de capital - ETAT DU SENEGAL 6,50% 2013-2023
DC/BR	004 - 2019	Païement Intérêts	Païement des intérêts semestriels - TPBF 6,50% 2017-2027
DC/BR	005 - 2019	Païement Intérêts et remboursement	Païement des intérêts semestriels et remboursement partiel de capital - CRRH - UEMOA 6,10% 2012-2024
BRVM	005-2019	Païement des profits semestriels	Païement des profits semestriels et remboursement partiel de capital- SUKUK ETAT DU SENEGAL 6% 2016-2026

### COMMUNIQUES

Emetteur	N°	Nature	Objet
----------	----	--------	-------

**QUANTITES RESIDUELLES**
**MARCHE DES ACTIONS**

Symbole	Titre	Quantité résiduelle à l'achat	Cours Achat / Vente		Quantité résiduelle à la vente	Cours de Référence
ABJC	SERVAIR ABIDJAN CI	500	1,105	/ 1,200	200	1 200
BICC	BICI CI			/ 6,735	15	7 280
BNBC	BERNABE CI			/ 2,390	5	2 390
BOAB	BANK OF AFRICA BN	144	3,500	/ 3,685	170	3 685
BOABF	BANK OF AFRICA BF	1 594	4,165	/ 4,290	98	4 290
BOAC	BANK OF AFRICA CI			/ 3,095	62	3 100
BOAM	BANK OF AFRICA ML	120	2,450	/ 2,500	1 163	2 450
BOAN	BANK OF AFRICA NG	1 481	3,585	/ 3,800	800	3 585
BOAS	BANK OF AFRICA SENEGAL	1 001	1,700	/ 1,750	550	1 775
CABC	SICABLE CI	400	915	/ 940	7 194	940
CBIBF	CORIS BANK INTERNATIONAL			/ 7,900	278	7 900
CFAC	CFAO MOTORS CI			/ 595	194	595
CIEC	CIE CI	800	1,170	/ 1,245	212	1 250
ECOC	ECOBANK COTE D'IVOIRE	346	3,695	/ 3,800	5	3 695
ETIT	ECOBANK TRANS. INCORP. TG	317 355	17	/ 18	382 361	17
FTSC	FILTISAC CI	55	1,900	/ 2,000	313	2 000
NEIC	NEI-CEDA CI	1 404	Marché	/		230
NSBC	NSIA BANQUE COTE D'IVOIRE	10	5,200	/ 5,545	5	5 550
NTLC	NESTLE CI	72	880	/ 930	108	930
ONTBF	ONATEL BF	1 070	4,005	/ 4,010	100	4 010
PALC	PALM CI	142	1,800	/ 1,805	10	1 805
PRSC	TRACTAFRIC MOTORS CI			/ 122,000	20	123 990
SAFC	SAFCA CI	80	200	/ 215	234	200
SCRC	SUCRIVOIRE	102	840	/ 850	283	850
SDCC	SODE CI			/ 3,425	358	3 425
SDSC	BOLLORE	1 050	2,000	/ 2,290	30	2 290
SEMC	CROWN SIEM CI	484	345	/ 355	520	350
SGBC	SGB CI	6	7,000	/ 7,200	998	7 000
SHEC	VIVO ENERGY CI	1 276	895	/ 930	499	930
SIBC	SOCIETE IVOIRIENNE DE BANQUE	10	2,180	/ 2,200	215	2 355
SICC	SICOR CI	260	3,600	/		3 600
SIVC	AIR LIQUIDE CI	10	490	/ 500	2 587	490
SLBC	SOLIBRA CI			/ 58,800	120	58 800
SMBC	SMB CI	36	19,750	/ 19,800	18	19 800
SNTS	SONATEL SN	32	16,985	/ 16,995	1 098	16 995
SOGC	SOGB CI	2	1,980	/ 2,050	219	2 050
SPHC	SAPH CI			/ 3,500	13	3 500
STAC	SETAO CI	733	165	/ 170	2 959	170
STBC	SITAB CI			/ Marché	20	1 700
SVOC	MOVIS CI			/ 2,495	64	2 495
TTLC	TOTAL CI	124	1,245	/ 1,295	2 394	1 245
TTLS	TOTAL SN	95	1,455	/ 1,490	100	1 495
TTRC	TRITURAF CI-Ste en Liquidation			/		490
UNLC	UNILEVER CI			/ 5,880	2	6 000
UNXC	UNIWAX CI	166	1,870	/ 1,900	142	1 870

**QUANTITES RESIDUELLES**

**MARCHE DES DROITS**

Symbole	Titre	Quantité résiduelle à l'achat	Cours Achat / Vente	Quantité résiduelle à la vente	Cours de Référence
---------	-------	-------------------------------	---------------------	--------------------------------	--------------------

**TROISIEME COMPARTIMENT - BRVM PETITES CAPITALISATIONS**

Symbole	Titre	Quantité résiduelle à l'achat	Cours Achat / Vente	Quantité résiduelle à la vente	Cours de Référence
---------	-------	-------------------------------	---------------------	--------------------------------	--------------------

**QUANTITES RESIDUELLES**

**MARCHE DES OBLIGATIONS**

Symbole	Titre	Quantité résiduelle à l'achat	Cours Achat / Vente	Quantité résiduelle à la vente	Cours de Référence
ORGT.O1	ORAGROUP 6.75% 2013-2019		/		10 000
SIFC.O1	SIFCA 6.90% 2013-2021		/		10 000
EOM.O1	ETAT DU MALI 6.20% 2016-2023		/		8 333
EOM.O2	Etat du Mali 6.50% 2017-2024		/ 9,850	285	9 860
EOS.O4	ETAT SENEGAL 6.70% 2012-2019		/		2 000
EOS.O5	ETAT SENEGAL 6.50% 2013-2023		/		10 000
EOS.O6	ETAT SENEGAL 6.50% 2014-2021		/ 6,000	50	5 994
EOS.O7	ETAT SENEGAL 6.30% 2015-2025		/		10 000
TPCI.O28	TPCI 6% 2018-2026		/		10 000
TPTG.O1	TPTG 6,90% 2018-2023		/ 10,000	589	10 000
TPCI.O22	TPCI 5.90% 2016-2026		/ 9,900	49 990	10 000
TPCI.O23	TPCI 5.90% 2016-2026		/		10 000
TPCI.O24	TPCI 6.25% 2017-2029		/ 10,000	100	10 000
TPCI.O25	TPCI 5,95% 2017-2024 A		/		10 000
TPCI.O26	TPCI 5,95% 2017-2024 B		/ 10,000	100	10 000
TPCI.O27	TPCI 6% 2017-2025		/ 10,000	1	10 000
TPCI.O16	TPCI 6.55% 2014-2022		/		10 000
TPCI.O17	TPCI 3% 2014-2024		/ 10,000	85	10 000
TPCI.O18	TPCI 5.85% 2014-2021		/ 10,000	76	10 000
TPCI.O19	TPCI 5.99% 2015-2025		/ 9,900	21 769	10 000
TPCI.O20	TPCI 5.85% 2015-2022		/ 10,000	81	10 000
TPCI.O21	TPCI 6% 2016-2028		/		9 875
TPBF.O3	TPBF 6,50% 2013-2020	216	10,000	/	10 000
TPBF.O4	TPBF 6.50% 2017-2027		/ 10,000	240	10 000
TPBF.O5	TPBF 6,50% 2017-2024		/ 10,000	100	9 999
TPBF.O6	TPBF 6.50% 2018-2025		/ 10,000	35	10 000
TPBJ.O1	TPBJ 6.50% 2017-2027		/ 10,000	149	10 000
TPBJ.O2	TPBJ 6.50% 2018-2025		/		10 000
BIDC.O3	BIDC-EBID 6.50% 2014-2021		/		10 000
BIDC.O4	BIDC-EBID 6.10% 2017-2027		/		10 000
BOAD.O11	BOAD 5.95% 2012-2019		/		9 950
BOAD.O12	BOAD 5.95% 2014-2021		/		9 999
CRRH.O1	CRRH-UEMOA 6.10% 2012-2022		/		10 000
CRRH.O2	CRRH-UEMOA 6.10% 2012-2024		/		10 000
CRRH.O3	CRRH-UEMOA 6% 2013-2023		/		10 000
CRRH.O4	CRRH-UEMOA 6% 2014-2024		/		9 950
CRRH.O5	CRRH-UEMOA 5.85% 2015-2025		/		10 000
CRRH.O6	CRRH-UEMOA 5.85% 2016-2026		/ 10,311	1 000	9 592
CRRH.O7	CRRH-UEMOA 5.95% 2017-2029		/ 9,528.18	1 050	9 167
SHAF.O3	SHELTER AFRIQUE 6.6% 2014-2021		/		5 000

**SUKUK ET TITRES ASSIMILES**

Symbole	Titre	Quantité résiduelle à l'achat	Cours Achat / Vente	Quantité résiduelle à la vente	Cours de Référence
SUKCI.S1	SUKUK CI 5.75% 2015-2020		/ 10,000	50	9 990
SUKCI.S2	SUKUK CI 5.75% 2016-2023		/		10 000
SUKSN.S2	SUKUK SN 6% 2016-2026		/		10 000
SUKTG.S1	SUKUK TG 6.5% 2016-2026		/		10 000



**CALENDRIER DES ASSEMBLEES GENERALES**

**ANNEE : 2019**

Société	Nature	Date	Heure	Lieu
---------	--------	------	-------	------

# L'actualité de la BRVM sur nos plateformes digitales

## Infos BRVM

Pour recevoir les informations boursières par SMS, souscrivez :



Côte d'Ivoire : \*430#  
Bénin : \*430\*15#



Côte d'Ivoire : #139#  
Burkina Faso : \*310#



Côte d'Ivoire : \*431#  
Niger : \*512\*9#  
Togo : \*310#

## Site web

[www.brvm.org](http://www.brvm.org)



## Application Mobile

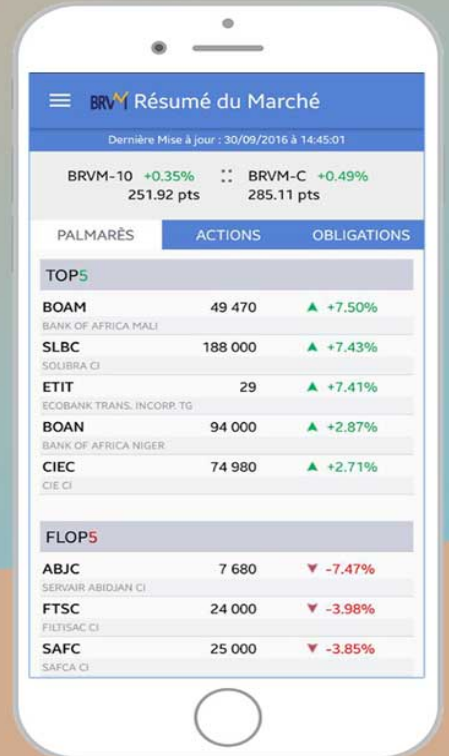

Disponible sur  
 Google play

Disponible sur  
 App Store

Nous suivre sur :

