

BRVM 10	150,99
Variation Jour	↓ -0,85 %
Variation annuelle	↓ -2,18 %



BULLETIN OFFICIEL DE LA COTE

N° 10

mardi 15 janvier 2019

Site : www.brvm.org

BRVM Composite	166,15
Variation Jour	↓ -0,94 %
Variation annuelle	↓ -3,54 %

Evolution des indices

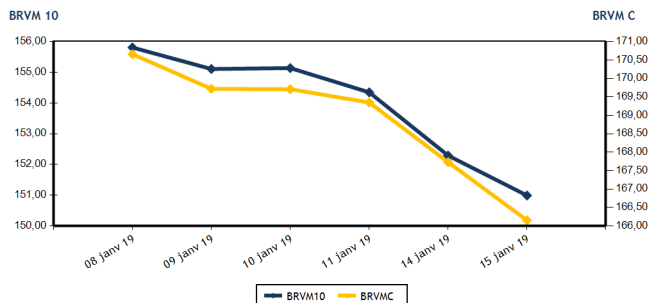

Volumes et valeurs transigés

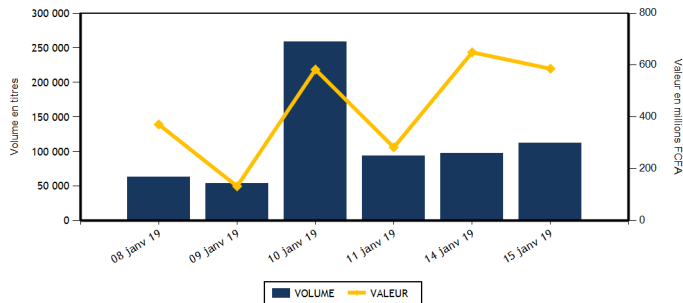

Actions	Niveau	Evol. Jour
Capitalisation boursière (FCFA)	4 673 357 365 290	-0,94 %
Volume échangé	111 651	14,71 %
Valeur transigée (FCFA)	579 052 750	-10,20 %
Nombre de titres transigés	35	-2,78 %
Nombre de titres en hausse	6	-40,00 %
Nombre de titres en baisse	20	33,33 %
Nombre de titres inchangés	9	-18,18 %

PLUS FORTES HAUSSES

Titres	Cours	Evol. Jour	Evol. annuelle
ECOBANK COTE D'IVOIRE (ECOC)	3 970	7,44 %	-6,37 %
NEI-CEDA CI (NEIC)	245	6,52 %	44,12 %
AIR LIQUIDE CI (SIVC)	500	2,04 %	-6,54 %
UNIWAX CI (UNXC)	1 900	1,60 %	-6,40 %
SGB CI (SGBC)	7 015	0,21 %	-5,20 %

INDICES SECTORIELS

Base = 100 au 14 juin 1999	Nombre de sociétés	Valeur	Evol. Jour	Evol. annuelle	Volume	Valeur	PER moyen
BRVM - INDUSTRIE	12	56,29	-0,60 %	-1,71 %	9 453	262 156 990	16,96
BRVM - SERVICES PUBLICS	4	510,70	-0,63 %	3,10 %	13 536	172 471 425	15,78
BRVM - FINANCES	14	60,41	-0,53 %	-10,32 %	63 775	104 137 995	6,50
BRVM - TRANSPORT	2	515,10	-7,30 %	5,88 %	5 000	10 600 000	8,78
BRVM - AGRICULTURE	5	116,98	-1,22 %	-8,03 %	4 697	15 053 105	8,17
BRVM - DISTRIBUTION	7	250,16	-2,60 %	-6,59 %	14 570	14 527 835	15,12
BRVM - AUTRES SECTEURS	1	209,76	0,00 %	0,00 %	620	105 400	2,61
BRVM - PETITES CAPITALISATIONS	-	-	-	-	-	-	-

Obligations	Niveau	Evol. Jour
Capitalisation boursière (FCFA)	3 466 550 255 029	1,11 %
Volume échangé	713	51,38 %
Valeur transigée (FCFA)	7 126 935	51,31 %
Nombre de titres transigés	5	66,67 %
Nombre de titres en hausse	0	-100,00 %
Nombre de titres en baisse	2	
Nombre de titres inchangés	3	200,00 %

PLUS FORTES BAISES

Titres	Cours	Evol. Jour	Evol. annuelle
BICI CI (BICC)	6 735	-7,49 %	-14,75 %
BOLLORE (SDSC)	2 120	-7,42 %	6,00 %
TOTAL CI (TTLC)	1 165	-6,43 %	-14,02 %
TOTAL SN (TTLS)	1 405	-6,02 %	-3,10 %
NESTLE CI (NTLC)	880	-5,38 %	-12,87 %

Indicateurs	1er et 2è Comp.	BRVM PC
PER moyen du marché	11,17	
Taux de rendement moyen du marché	7,88	
Taux de rentabilité moyen du marché	7,39	
Nombre de sociétés cotées	45	
Nombre de lignes obligataires	45	
Volume moyen annuel par séance	1 056,00	
Valeur moyenne annuelle par séance	4 783 073,03	

Indicateurs	1er et 2è Comp.	BRVM PC
Ratio moyen de liquidité	17,28	
Ratio moyen de satisfaction	10,76	
Ratio moyen de tendance	62,27	
Ratio moyen de couverture	160,59	
Taux de rotation moyen du marché	0,01	
Prime de risque du marché	2,95	
Nombre de SGI participantes	26	

Définitions

Volume moyen annuel par séance = Volume annuel échangé / nombre de séances
 Valeur moyenne annuelle par séance = Valeur annuelle échangée / nombre de séances
 Ratio moyen de liquidité = Moyenne des ratios de liquidité (Titres échangés / Volume des ordres de vente)
 Ratio moyen de satisfaction = Moyenne des ratios de satisfaction (Titres échangés / Volume des ordres d'achat)
 Ratio moyen de tendance = Moyenne des ratios de tendance (Volume des ordres d'achat / Volume des ordres de vente)
 Ratio moyen de couverture = Moyenne des ratios de couverture (Volume des ordres de vente / Volume des ordres d'achat)

Taux moyen de rotation = moyenne des taux de rotation des actions cotées (volume transigé / capi flottante)
 PER moyen du marché = moyenne des PER des actions cotées ayant un PER positif
 Taux de rendement moyen = moyenne des taux de rendement des actions cotées ayant distribué un dividende
 Taux de rentabilité moyen = moyenne des taux de rentabilité des actions cotées
 Prime de risque du marché = (1 / le PER moyen du marché) - le taux de référence actuel des emprunts d'Etat



BRVM - BOURSE REGIONALE DES VALEURS MOBILIERES
 BRVM - Société Anonyme au capital de 3.062.040.000 CFA - RC : CI - ABJ - 1997 - B - 208435 - CC : 9819725 - E
 Siège Social : Abidjan - CÔTE D'IVOIRE. Adresse : 18, Rue Joseph ANOMA (Rue des Banques) - Abidjan
 Tél : +225 20 32 66 85 / 86, Fax : +225 20 32 66 84, Mail : brvm@brvm.org, Site Web : www.brvm.org

MARCHE DES ACTIONS

Symbole	Titre	Cours Précédent	Cours du jour		Variation jour	Séance de cotation		Cours Référence	Variation de l'année précédente	Dernier dividende payé		Rdt. Net	PER
			Ouv.	Clôt.		Volume	Valeur			Montant net	Date		
SECTEUR - INDUSTRIE		56,29	points		-0,60 %								
CABC	SICABLE CI	940	940	940	0,00 %	3 650	3 431 000	940	-5,05 %	100,00	31-mai-18	10,64 %	5,68
FTSC	FILTISAC CI	2 000	2 000	2 000	0,00 %	55	110 000	2 000	-5,66 %	161,27	16-août-18	8,06 %	11,32
NEIC	NEI-CEDA CI	230	245	245	6,52 %	70	17 150	245	44,12 %	9,00	28-juin-01		6,19
NTLC	NESTLE CI	930	880	880	-5,38 %	97	85 360	880	-12,87 %	31,50	12-août-11		
SEMC	CROWN SIEM CI	350	345	345	-1,43 %	484	166 980	345	15,00 %	16,92	29-sept.-17	4,90 %	58,10
SIVC	AIR LIQUIDE CI	490	500	500	2,04 %	600	300 000	500	-6,54 %	63,00	29-sept.-17	12,60 %	
SLBC	SOLIBRA CI	58 800	58 000	58 000	-1,36 %	4 436	257 288 000	58 000	3,57 %	2 322,00	14-juin-18	4,00 %	22,46
SMBC	SMB CI	19 800	19 750	19 750	-0,25 %	36	711 000	19 750	1,28 %	450,00	29-août-18	2,28 %	5,13
STBC	SITAB CI	1 700	NC	NC	0,00 %			1 700	-7,36 %	206,20	19-juin-17	12,13 %	
TTRC	TRITURAF CI-Ste en Liquidation	490	SP	SP	0,00 %			490	0,00 %	1 440,00	19-juil.-02		
UNLC	UNILEVER CI	6 000	NC	NC	0,00 %			6 000	-5,36 %	1 233,00	9-juil.-12		
UNXC	UNIWAX CI	1 870	1 900	1 900	1,60 %	25	47 500	1 900	-6,40 %	173,70	13-juil.-18	9,14 %	9,82
TOTAL						9 453	262 156 990						16,96
SECTEUR - SERVICES PUBLICS		510,70	points		-0,63 %								
CIEC	CIE CI	1 250	1 170	1 200	-4,00 %	229	268 440	1 200	-16,96 %	31,95	20-juil.-18	2,66 %	33,82
ONTBF	ONATEL BF	4 010	4 010	4 000	-0,25 %	4 152	16 622 460	4 000	-3,61 %	363,96	6-juin-18	9,10 %	9,62
SDCC	SODE CI	3 425	NC	NC	0,00 %			3 425	-11,84 %	270,00	29-août-18	7,88 %	11,32
SNTS	SONATEL SN	16 995	16 980	16 900	-0,56 %	9 155	155 580 525	16 900	5,63 %	1 500,00	23-mai-18	8,88 %	8,36
TOTAL						13 536	172 471 425						15,78
SECTEUR - FINANCES		60,41	points		-0,53 %								
BICC	BICI CI	7 280	6 735	6 735	-7,49 %	1 000	6 735 000	6 735	-14,75 %	213,56	2-juil.-18	3,17 %	12,09
BOAB	BANK OF AFRICA BN	3 685	3 690	3 685	0,00 %	137	505 470	3 685	-12,26 %	407,00	15-mai-18	11,04 %	5,01
BOABF	BANK OF AFRICA BF	4 290	4 195	4 165	-2,91 %	1 895	7 894 555	4 165	-19,90 %	358,00	7-mai-18	8,60 %	6,08
BOAC	BANK OF AFRICA CI	3 100	3 000	2 995	-3,39 %	1 278	3 833 035	2 995	-28,69 %	295,00	6-juin-18	9,85 %	5,52
BOAM	BANK OF AFRICA ML	2 450	2 495	2 400	-2,04 %	652	1 546 625	2 400	-2,04 %	290,00	31-mai-18	12,08 %	4,93
BOAN	BANK OF AFRICA NG	3 585	3 590	3 590	0,14 %	50	179 535	3 590	-7,95 %	379,00	31-mai-18	10,56 %	6,41
BOAS	BANK OF AFRICA SENEGAL	1 775	1 700	1 700	-4,23 %	1 541	2 620 000	1 700	-15,84 %	160,00	2-mai-18	9,41 %	4,03
CBIBF	CORIS BANK INTERNATIONAL	7 900	7 885	7 750	-1,90 %	12	93 675	7 750	-10,87 %	336,00	5-juil.-18	4,34 %	12,67
ECOC	ECOBANK COTE D'IVOIRE	3 695	3 850	3 970	7,44 %	392	1 506 050	3 970	-6,37 %	368,80	22-juin-18	9,29 %	8,23
ETIT	ECOBANK TRANS. INCORP. TG	17	18	17	0,00 %	40 894	695 420	17	-5,56 %	1,21	28-avr.-17	7,11 %	2,42
NSBC	NSIA BANQUE COTE D'IVOIRE	5 550	5 545	5 400	-2,70 %	135	735 190	5 400	-10,00 %	466,10	25-juin-18	8,63 %	6,40
SAFC	SAFCA CI	215	NC	NC	-6,98 %			200	-6,98 %	23,04	29-juil.-11		
SGBC	SGB CI	7 000	7 005	7 015	0,21 %	8 833	61 867 985	7 015	-5,20 %	585,00	17-juil.-18	8,34 %	5,51
SIBC	SOCIETE IVOIRIENNE DE BANQUE	2 355	2 250	2 355	0,00 %	6 956	15 925 455	2 355	-12,78 %	189,00	8-juin-18	8,03 %	5,23
TOTAL						63 775	104 137 995						6,50
SECTEUR - TRANSPORT		515,10	points		-7,30 %								
SDSC	BOLLORE	2 290	2 120	2 120	-7,42 %	5 000	10 600 000	2 120	6,00 %	182,00	30-mai-18	8,58 %	8,78
SVOC	MOVIS CI	2 495	NC	NC	0,00 %			2 495	-0,20 %	270,00	5-juil.-99		
TOTAL						5 000	10 600 000						8,78

MARCHE DES ACTIONS

Symbole	Titre	Cours Précédent	Cours du jour		Variation jour	Séance de cotation		Cours Référence	Variation de l'année précédente	Dernier dividende payé		Rdt. Net	PER
			Ouv.	Clôt.		Volume	Valeur			Montant net	Date		
SECTEUR - AGRICULTURE		116,98	points		↓	-1,22 %							
PALC	PALM CI	1 805	1 870	1 805	0,00 %	146	263 580	1 805	-5,00 %	253,47	24-sept.-18	14,04 %	3,20
SCRC	SUCRIVOIRE	850	850	825	-2,94 %	395	331 005	825	-13,16 %	72,00	28-sept.-18	8,73 %	5,14
SICC	SICOR CI	3 600	NC	NC	0,00 %			3 600	0,00 %	1 919,00	25-sept.-00		21,48
SOGC	SOGB CI	2 050	2 050	1 970	-3,90 %	58	115 520	1 970	-13,79 %	432,00	23-juil.-18	21,93 %	4,08
SPHC	SAPH CI	3 500	3 500	3 500	0,00 %	4 098	14 343 000	3 500	-5,15 %	78,00	27-sept.-18	2,23 %	6,96
TOTAL						4 697	15 053 105						8,17
SECTEUR - DISTRIBUTION		250,16	points		↓	-2,60 %							
ABJC	SERVAIR ABIDJAN CI	1 200	1 110	1 200	0,00 %	1 555	1 731 000	1 200	0,00 %	98,97	20-juin-18	8,25 %	13,19
BNBC	BERNABE CI	2 390	NC	NC	0,00 %			2 390	-0,42 %	63,00	25-juil.-18	2,64 %	7,46
CFAC	CFAO MOTORS CI	595	NC	NC	0,00 %			595	-7,03 %	9,90	27-juil.-18	1,66 %	26,53
PRSC	TRACTAFRIC MOTORS CI	123 990	NC	NC	0,00 %			123 990	0,00 %	3 839,00	31-août-18	3,10 %	29,06
SHEC	VIVO ENERGY CI	930	915	915	-1,61 %	11 060	10 120 060	915	-3,17 %	42,86	23-juil.-18	4,68 %	11,52
TTLC	TOTAL CI	1 245	1 295	1 165	-6,43 %	495	604 775	1 165	-14,02 %	103,45	28-sept.-18	8,88 %	7,04
TTLS	TOTAL SN	1 495	1 450	1 405	-6,02 %	1 460	2 072 000	1 405	-3,10 %	56,25	27-juil.-18	4,00 %	11,01
TOTAL						14 570	14 527 835						15,12
AUTRES SECTEURS		209,76	points		→	0,00 %							
STAC	SETAO CI	170	170	170	0,00 %	620	105 400	170	0,00 %				2,61
TOTAL						620	105 400						2,61
TOTAL - Marché des actions						111 651	579 052 750						

MARCHE DES DROITS

Symbole	Titre	Cours Précédent	Cours du jour		Variation jour	Séance de cotation		Cours Référence	Variation depuis l'origine	Parité	Periode de négociation	
			Ouv.	Clôt.		Volume	Valeur				Début	fin
TOTAL												
TOTAL - Marché des droits												

TROISIEME COMPARTIMENT - BRVM PETITES CAPITALISATIONS

Symbole	Titre	Cours Précédent	Cours du jour		Variation jour	Séance de cotation		Cours Référence	Variation depuis l'origine
			Ouv.	Clôt.		Volume	Valeur		
TOTAL									
TOTAL - 3ème Compartiment - BRVM PC									

Légende:
 (d) Ex-dividende
 Cours du jour: Ouv.: Ouverture Clôt.: Clôture Moy.: Moyen
 Mentions : NC: Non Coté Ex-c: Ex-coupon Ex-d: Ex-droit SP: Suspendu Val-T: Valeur Théorique
 PER = Cours / BNPA selon les données disponibles Rdt. Net: Rendement net (DNPA / Cours)
 Comp.: 1 - Premier Compartiment 2 - Second Compartiment 3 - Compartiment de croissance
 Ratio de liquidité = Titres échangés / Volume des ordres de vente
 : Progression de l'indice sectoriel : Stabilité de l'indice sectoriel : Recul de l'indice sectoriel

MARCHE DES OBLIGATIONS

Symbole	Titre	Valeur nominale	Cours Précédent	Cours du jour	Cours Référence	Séance de cotation	Coupon couru	Coupon d'intérêt	Montant net	Eché.	Type Amort
						Volume	Valeur	Période			
OBLIGATIONS D'ETAT											
EOM.01	ETAT DU MALI 6.20% 2016-2023	8 333	8 333	NC	8 333		335,47	A	516,65	23-mai-19	ACD
EOM.02	Etat du Mali 6.50% 2017-2024	10 000	9 860	NC	9 860		480,82	A	650,00	20-avr.-19	AC
EOS.04	ETAT SENEGAL 6.70% 2012-2019	2 000	2 000	NC	2 000		11,75	A	134,00	14-déc.-19	ACD
EOS.05	ETAT SENEGAL 6.50% 2013-2023	10 000	10 000	10 000	10 000	3	30 000	S	325,00	29-janv.-19	ACD
EOS.06	ETAT SENEGAL 6.50% 2014-2021	6 000	5 994	NC	5 994		61,59	S	227,50	27-mai-19	ACD
EOS.07	ETAT SENEGAL 6.30% 2015-2025	10 000	10 000	NC	10 000		89,49	S	317,59	25-mai-19	ACD
TPBF.03	TPBF 6,50% 2013-2020	10 000	10 000	10 000	10 000	282	2 820 000	S	325,00	29-mai-19	ACD
TPBF.04	TPBF 6.50% 2017-2027	10 000	10 000	NC	10 000		299,18	S	327,67	31-janv.-19	ACD
TPBF.05	TPBF 6,50% 2017-2024	10 000	9 999	9 990	9 990	300	2 997 000	S	325,00	29-juin-19	ACD
TPBF.06	TPBF 6.50% 2018-2025	10 000	10 000	NC	10 000		73,01	S	324,11	5-juin-19	ACD
TPBJ.01	TPBJ 6.50% 2017-2027	10 000	10 000	9 999	9 999	65	649 935	A	650,00	7-avr.-19	ACD
TPBJ.02	TPBJ 6.50% 2018-2025	10 000	10 000	NC	10 000		84,39	S	325,00	29-mai-19	AC
TPCI.016	TPCI 6.55% 2014-2022	10 000	10 000	NC	10 000		430,68	A	655,00	20-mai-19	ACD
TPCI.017	TPCI 3% 2014-2024	10 000	10 000	NC	10 000		22,25	S	150,00	19-juin-19	ACD
TPCI.018	TPCI 5.85% 2014-2021	10 000	10 000	NC	10 000		43,39	S	292,50	19-juin-19	ACD
TPCI.019	TPCI 5.99% 2015-2025	10 000	10 000	NC	10 000		403,71	A	599,00	14-mai-19	ACD
TPCI.020	TPCI 5.85% 2015-2022	10 000	10 000	NC	10 000		163,93	S	292,50	5-avr.-19	ACD
TPCI.021	TPCI 6% 2016-2028	10 000	9 875	NC	9 875		463,56	A	600,00	8-avr.-19	ACD
TPCI.022	TPCI 5.90% 2016-2026	10 000	10 000	NC	10 000		345,92	A	590,00	15-juin-19	ACD
TPCI.023	TPCI 5.90% 2016-2026	10 000	10 000	NC	10 000		95,37	A	590,00	17-nov.-19	ACD
TPCI.024	TPCI 6.25% 2017-2029	10 000	10 000	NC	10 000		183,72	S	312,50	31-mars-19	ACD
TPCI.025	TPCI 5,95% 2017-2024 A	10 000	10 000	NC	10 000		135,67	S	297,50	24-avr.-19	ACD
TPCI.026	TPCI 5,95% 2017-2024 B	10 000	10 000	NC	10 000		108,48	S	297,50	10-mai-19	ACD
TPCI.027	TPCI 6% 2017-2025	10 000	10 000	NC	10 000		28,02	S	300,00	29-juin-19	ACD
TPCI.028	TPCI 6% 2018-2026	10 000	10 000	NC	10 000		272,88	A	600,00	2-août-19	ACD
TPTG.01	TPTG 6,90% 2018-2023	10 000	10 000	NC	10 000		324,38	S	345,00	26-janv.-19	AC
TOTAL						650	6 496 935				
OBLIGATIONS REGIONALES											
BIDC.03	BIDC-EBID 6.50% 2014-2021	10 000	10 000	10 000	10 000	13	130 000	S	325,00	28-mars-19	ACD
BIDC.04	BIDC-EBID 6.10%2017-2027	10 000	10 000	NC	10 000		355,97	A	610,00	16-juin-19	ACD
BOAD.011	BOAD 5.95% 2012-2019	10 000	9 950	NC	9 950		513,49	A	595,00	6-mars-19	ACD
BOAD.012	BOAD 5.95% 2014-2021	10 000	9 999	NC	9 999		32,60	A	595,00	26-déc.-19	ACD
CRRH.01	CRRH-UEMOA 6.10% 2012-2022	10 000	10 000	NC	10 000		256,93	S	305,00	13-févr.-19	AC
CRRH.02	CRRH-UEMOA 6.10% 2012-2024 (*)	10 000	10 000	NC	10 000		301,68	S	305,00	17-janv.-19	AC
CRRH.03	CRRH-UEMOA 6% 2013-2023	10 000	10 000	NC	10 000		133,52	S	300,00	26-avr.-19	AC
CRRH.04	CRRH-UEMOA 6% 2014-2024	10 000	9 950	NC	9 950		26,37	S	300,00	30-juin-19	AC
CRRH.05	CRRH-UEMOA 5.85% 2015-2025	10 000	10 000	NC	10 000		17,63	S	290,10	4-juil.-19	AC
CRRH.06	CRRH-UEMOA 5.85% 2016-2026	10 000	9 592	NC	9 592		19,39	S	292,50	3-juil.-19	ACD
CRRH.07	CRRH-UEMOA 5.95% 2017-2029	9 167	9 167	NC	9 167		92,93	S	285,10	17-mai-19	AC
SHAF.03	SHELTER AFRIQUE 6.6% 2014-2021	5 000	5 000	NC	5 000		126,58	S	166,36	28-févr.-19	ACD
TOTAL						13	130 000				
OBLIGATIONS PRIVEES											
ORGT.01	ORAGROUP 6.75% 2013-2019	10 000	10 000	NC	10 000		77,88	S	337,50	4-juin-19	ACD
SIFC.01	SIFCA 6.90% 2013-2021	10 000	10 000	NC	10 000		296,42	A	676,20	8-août-19	ACD
SNLC.01	SENELEC 6,50% 2018-2025	10 000		10 000	10 000	50	500 000	S	325,00	27-mars-19	AC
TOTAL						50	500 000				
SUKUK ET TITRES ASSIMILES											
SUKCI.S1	SUKUK CI 5.75% 2015-2020	10 000	9 990	NC	9 990		28,75	S	290,69	28-juin-19	AC
SUKCI.S2	SUKUK CI 5.75% 2016-2023	10 000	10 000	NC	10 000		207,64	S	289,10	7-mars-19	ACD
SUKSN.S2	SUKUK SN 6% 2016-2026	10 000	10 000	NC	10 000		288,33	S	306,67	26-janv.-19	ACD
SUKTG.S1	SUKUK TG 6.5% 2016-2026	10 000	10 000	NC	10 000			S		17-févr.-19	ACD
TOTAL						0	0				
TOTAL - Marché des obligations						713	7 126 935				

Légende :
 (*) Ex-Coupon couru (##)Cours de référence amorti / Coupon couru Ex-c (**) Ex-marge de profits
 Cours du jour: Ouv.: Ouverture Clôt.: Clôture Moy.: Moyen
 Type Amort: Type d'Amortissement IF: In Fine AC: Amortissement Constant AD: Amortissement Dégressif ACD: Amortissement Constant Différé
 Période: Périodicité de paiement des coupons A: Annuelle S: Semestrielle T: Trimestrielle
 Eché.: Échéance de paiement des intérêts
 Mentions: NC: Non Coté Ex-c: Ex-coupon ou Ex-droit SP: Suspendu

INFORMATIONS

OPERATIONS EN COURS

Emetteur	Opération
SENELEC	Emprunt obligataire "SENELEC 6.50% 2018-2025"- Première cotation le 15/01/2019
BANK OF AFRICA BN	Augmentation de capital par Fusion-absorption - BOA BENIN
TPBF	Emprunt obligataire "TPBF 6,50% 2018-2025"- Première cotation le 01/02/2019

AVIS

Entité	N°	Nature	Objet
BRVM	006-2019	Paiement Intérêts et remboursement	Paiement des intérêts semestriels et remboursement partiel de capital- TPTG 6.90% 2018-2023
BRVM	007-2019	Première cotation	Première cotation - TPBF 6,50% 2018-2025
BRVM	008-2019	Première cotation	Résultat de première cotation - SENELEC 6,50% 2018-2025
BRVM	009-2019	Transaction Sur Dossier	Transaction Sur Dossier

COMMUNIQUES

Emetteur	N°	Nature	Objet
NSBC	20190115	Bilan d'exécution du contrat de liquidité	Bilan du Contrat de Liquidité du 2e semestre 2018 - NSIA BANQUE CI

QUANTITES RESIDUELLES

MARCHE DES ACTIONS

Symbole	Titre	Quantité résiduelle à l'achat	Cours Achat / Vente		Quantité résiduelle à la vente	Cours de Référence
ABJC	SERVAIR ABIDJAN CI	1 500	1,110	/ 1,190	200	1 200
BICC	BICI CI			/ 6,735	152	6 735
BNBC	BERNABE CI			/ 2,350	50	2 390
BOAB	BANK OF AFRICA BN	6	3,505	/ 3,680	170	3 685
BOABF	BANK OF AFRICA BF	2	4,165	/ 4,200	342	4 165
BOAC	BANK OF AFRICA CI	7	2,995	/ 3,000	393	2 995
BOAM	BANK OF AFRICA ML	227	2,300	/ 2,450	300	2 400
BOAN	BANK OF AFRICA NG	24	3,590	/ 3,750	1 000	3 590
BOAS	BANK OF AFRICA SENEGAL	78	1,695	/ 1,735	30	1 700
CABC	SICABLE CI	150	910	/ 940	5 544	940
CBIBF	CORIS BANK INTERNATIONAL			/ 7,750	123	7 750
CFAC	CFAO MOTORS CI			/ 595	88	595
CIEC	CIE CI	183	1,200	/ 1,295	11	1 200
ECOC	ECOBANK COTE D'IVOIRE	3 622	3,850	/ 3,970	55	3 970
ETIT	ECOBANK TRANS. INCORP. TG	374 524	17	/ 18	371 133	17
FTSC	FILTISAC CI	55	1,965	/ 1,995	59	2 000
NEIC	NEI-CEDA CI	1 042	Marché	/		245
NSBC	NSIA BANQUE COTE D'IVOIRE	10	5,200	/ 5,400	26	5 400
NTLC	NESTLE CI			/ 870	35	880
ONTBF	ONATEL BF	4 853	4,000	/ 4,100	3 676	4 000
PALC	PALM CI	57	1,745	/ 1,800	535	1 805
PRSC	TRACTAFRIC MOTORS CI			/ 122,000	20	123 990
SAFC	SAFCA CI	90	200	/		200
SCRC	SUCRIVOIRE	25	825	/ 840	188	825
SDCC	SODE CI			/ 3,425	358	3 425
SDSC	BOLLORE			/ 2,200	650	2 120
SEMC	CROWN SIEM CI	10	350	/ 355	120	345
SGBC	SGB CI	6	7,015	/ 7,400	10	7 015
SHEC	VIVO ENERGY CI	5 308	915	/ 920	1 000	915
SIBC	SOCIETE IVOIRIENNE DE BANQUE	2	2,300	/ 2,355	351	2 355
SICC	SICOR CI	35	3,600	/		3 600
SIVC	AIR LIQUIDE CI	10	490	/ 500	1 987	500
SLBC	SOLIBRA CI			/ 58,800	120	58 000
SMBC	SMB CI			/ 19,000	5	19 750
SNTS	SONATEL SN	127	16,900	/ 16,995	4 009	16 900
SOGC	SOGB CI	54	1,970	/ 1,995	250	1 970
SPHC	SAPH CI	5 915	3,500	/ 3,600	2 500	3 500
STAC	SETAO CI	793	165	/ 170	335	170
STBC	SITAB CI			/ Marché	20	1 700
SVOC	MOVIS CI			/ 2,480	10	2 495
TTLC	TOTAL CI	252	1,165	/ 1,240	90	1 165
TTLS	TOTAL SN	456	1,405	/ 1,480	38	1 405
TTRC	TRITURAF CI-Ste en Liquidation			/		490
UNLC	UNILEVER CI			/ 5,880	2	6 000
UNXC	UNIWAX CI	139	1,870	/ 1,895	90	1 900

QUANTITES RESIDUELLES

MARCHE DES DROITS

Symbole	Titre	Quantité résiduelle à l'achat	Cours Achat / Vente	Quantité résiduelle à la vente	Cours de Référence
---------	-------	-------------------------------	---------------------	--------------------------------	--------------------

TROISIEME COMPARTIMENT - BRVM PETITES CAPITALISATIONS

Symbole	Titre	Quantité résiduelle à l'achat	Cours Achat / Vente	Quantité résiduelle à la vente	Cours de Référence
---------	-------	-------------------------------	---------------------	--------------------------------	--------------------

QUANTITES RESIDUELLES
MARCHE DES OBLIGATIONS

Symbole	Titre	Quantité résiduelle à l'achat	Cours Achat / Vente	Quantité résiduelle à la vente	Cours de Référence
ORGT.O1	ORAGROUP 6.75% 2013-2019		/		10 000
SIFC.O1	SIFCA 6.90% 2013-2021		/		10 000
SNLC.O1	SENELEC 6,50% 2018-2025		/		10 000
EOM.O1	ETAT DU MALI 6.20% 2016-2023		/		8 333
EOM.O2	Etat du Mali 6.50% 2017-2024		/ 9,850	285	9 860
EOS.O4	ETAT SENEGAL 6.70% 2012-2019		/		2 000
EOS.O5	ETAT SENEGAL 6.50% 2013-2023		/		10 000
EOS.O6	ETAT SENEGAL 6.50% 2014-2021		/ 6,000	50	5 994
EOS.O7	ETAT SENEGAL 6.30% 2015-2025		/		10 000
TPCI.O28	TPCI 6% 2018-2026		/		10 000
TPTG.O1	TPTG 6,90% 2018-2023		/		10 000
TPCI.O22	TPCI 5.90% 2016-2026		/ 10,000	100	10 000
TPCI.O23	TPCI 5.90% 2016-2026		/		10 000
TPCI.O24	TPCI 6.25% 2017-2029		/ 10,000	100	10 000
TPCI.O25	TPCI 5,95% 2017-2024 A		/		10 000
TPCI.O26	TPCI 5,95% 2017-2024 B		/ 10,000	100	10 000
TPCI.O27	TPCI 6% 2017-2025		/ 10,000	1	10 000
TPCI.O16	TPCI 6.55% 2014-2022		/		10 000
TPCI.O17	TPCI 3% 2014-2024		/ 10,000	85	10 000
TPCI.O18	TPCI 5.85% 2014-2021		/ 10,000	76	10 000
TPCI.O19	TPCI 5.99% 2015-2025		/		10 000
TPCI.O20	TPCI 5.85% 2015-2022		/ 10,000	81	10 000
TPCI.O21	TPCI 6% 2016-2028		/		9 875
TPBF.O3	TPBF 6,50% 2013-2020		/		10 000
TPBF.O4	TPBF 6.50% 2017-2027		/ 10,000	240	10 000
TPBF.O5	TPBF 6,50% 2017-2024		/ 9,998	97	9 990
TPBF.O6	TPBF 6.50% 2018-2025		/ 10,000	35	10 000
TPBJ.O1	TPBJ 6.50% 2017-2027		/ 10,000	149	9 999
TPBJ.O2	TPBJ 6.50% 2018-2025		/		10 000
BIDC.O3	BIDC-EBID 6.50% 2014-2021		/		10 000
BIDC.O4	BIDC-EBID 6.10%2017-2027		/		10 000
BOAD.O11	BOAD 5.95% 2012-2019		/		9 950
BOAD.O12	BOAD 5.95% 2014-2021		/		9 999
CRRH.O1	CRRH-UEMOA 6.10% 2012-2022		/		10 000
CRRH.O2	CRRH-UEMOA 6.10% 2012-2024		/		10 000
CRRH.O3	CRRH-UEMOA 6% 2013-2023		/		10 000
CRRH.O4	CRRH-UEMOA 6% 2014-2024		/		9 950
CRRH.O5	CRRH-UEMOA 5.85% 2015-2025		/		10 000
CRRH.O6	CRRH-UEMOA 5.85% 2016-2026		/ 10,311	1 000	9 592
CRRH.O7	CRRH-UEMOA 5.95% 2017-2029		/ 9,528.18	1 050	9 167
SHAF.O3	SHELTER AFRIQUE 6.6% 2014-2021		/		5 000

SUKUK ET TITRES ASSIMILES

Symbole	Titre	Quantité résiduelle à l'achat	Cours Achat / Vente	Quantité résiduelle à la vente	Cours de Référence
SUKCI.S1	SUKUK CI 5.75% 2015-2020		/ 10,000	50	9 990
SUKCI.S2	SUKUK CI 5.75% 2016-2023		/		10 000
SUKSN.S2	SUKUK SN 6% 2016-2026		/		10 000
SUKTG.S1	SUKUK TG 6.5% 2016-2026		/		10 000

CALENDRIER DES ASSEMBLEES GENERALES

ANNEE : 2019

Société	Nature	Date	Heure	Lieu
---------	--------	------	-------	------

L'actualité de la BRVM sur nos plateformes digitales

Infos BRVM

Pour recevoir les informations boursières par SMS, souscrivez :



Côte d'Ivoire : *430#
Bénin : *430*15#



Côte d'Ivoire : #139#
Burkina Faso : *310#



Côte d'Ivoire : *431#
Niger : *512*9#
Togo : *310#

Site web

www.brvm.org

Application Mobile

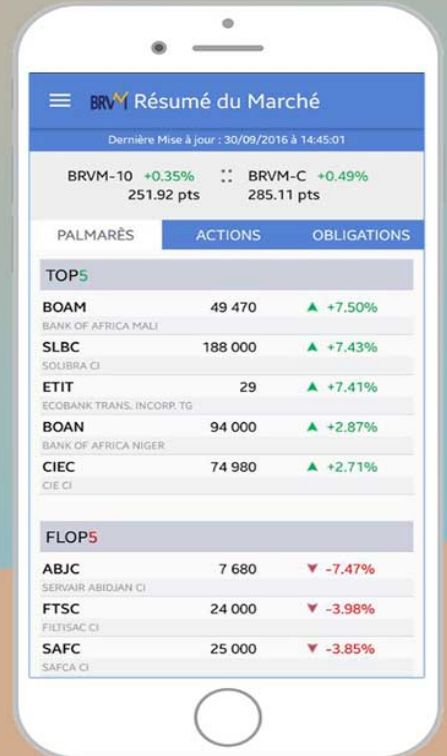

Disponible sur
 Google play
Disponible sur
 App Store



Nous suivre sur :

