

BRVM 10	151,85
Variation Jour	↑ 0,57 %
Variation annuelle	↓ -1,63 %



BULLETIN OFFICIEL DE LA COTE

N° 11

mercredi 16 janvier 2019

Site : www.brvm.org

BRVM Composite	166,46
Variation Jour	↑ 0,19 %
Variation annuelle	↓ -3,36 %

Evolution des indices

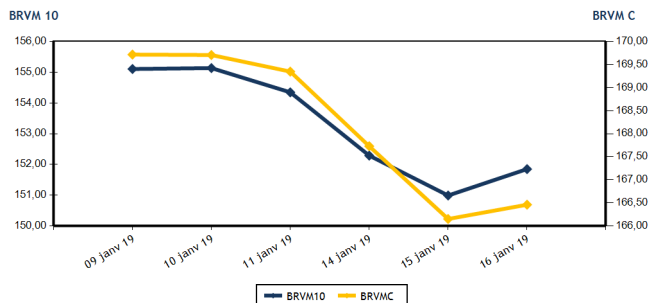

Volumes et valeurs transigés

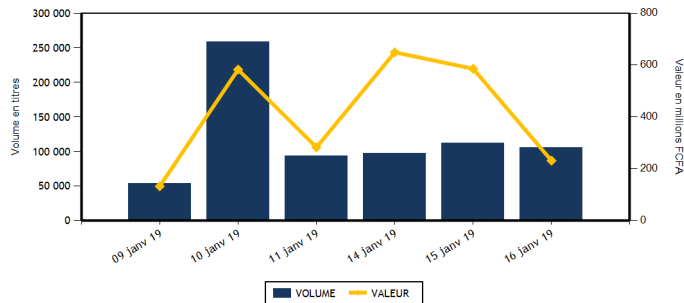

Actions	Niveau	Evol. Jour
Capitalisation boursière (FCFA)	4 681 922 252 255	0,18 %
Volume échangé	105 037	-5,92 %
Valeur transigée (FCFA)	221 181 520	-61,80 %
Nombre de titres transigés	37	5,71 %
Nombre de titres en hausse	13	116,67 %
Nombre de titres en baisse	14	-30,00 %
Nombre de titres inchangés	10	11,11 %

Obligations	Niveau	Evol. Jour
Capitalisation boursière (FCFA)	3 461 866 720 322	-0,14 %
Volume échangé	1 077	51,05 %
Valeur transigée (FCFA)	10 467 907	46,88 %
Nombre de titres transigés	10	100,00 %
Nombre de titres en hausse	1	100,00 %
Nombre de titres en baisse	3	50,00 %
Nombre de titres inchangés	6	100,00 %

PLUS FORTES HAUSSES

Titres	Cours	Evol. Jour	Evol. annuelle
TOTAL CI (TTLC)	1 245	6,87 %	-8,12 %
CIE CI (CIEC)	1 275	6,25 %	-11,76 %
NEI-CEDA CI (NEIC)	260	6,12 %	52,94 %
SGB CI (SGBC)	7 400	5,49 %	0,00 %
BANK OF AFRICA NG (BOAN)	3 750	4,46 %	-3,85 %

PLUS FORTES BAISES

Titres	Cours	Evol. Jour	Evol. annuelle
CROWN SIEM CI (SEMC)	320	-7,25 %	6,67 %
BOLLORE (SDSC)	1 995	-5,90 %	-0,25 %
PALM CI (PALC)	1 720	-4,71 %	-9,47 %
CORIS BANK INTERNATIONAL (CBIBF)	7 400	-4,52 %	-14,89 %
SOCIETE IVOIRIENNE DE BANQUE (SIBC)	2 250	-4,46 %	-16,67 %

INDICES SECTORIELS

Base = 100 au 14 juin 1999	Nombre de sociétés	Valeur	Evol. Jour	Evol. annuelle	Volume	Valeur	PER moyen
BRVM - INDUSTRIE	12	55,70	-1,05 %	-2,74 %	3 964	21 577 135	16,35
BRVM - SERVICES PUBLICS	4	514,51	0,75 %	3,87 %	5 084	48 133 610	16,33
BRVM - FINANCES	14	60,34	-0,12 %	-10,42 %	50 139	24 867 945	6,48
BRVM - TRANSPORT	2	485,26	-5,79 %	-0,25 %	8 861	17 697 000	8,26
BRVM - AGRICULTURE	5	117,51	0,45 %	-7,62 %	29 374	102 429 460	8,17
BRVM - DISTRIBUTION	7	253,30	1,26 %	-5,42 %	5 401	6 099 990	15,16
BRVM - AUTRES SECTEURS	1	209,76	0,00 %	0,00 %	2 214	376 380	2,61
BRVM - PETITES CAPITALISATIONS	-	-	-	-	-	-	-

Indicateurs	1er et 2è Comp.	BRVM PC
PER moyen du marché	11,10	
Taux de rendement moyen du marché	7,91	
Taux de rentabilité moyen du marché	8,74	
Nombre de sociétés cotées	45	
Nombre de lignes obligataires	45	
Volume moyen annuel par séance	1 067,00	
Valeur moyenne annuelle par séance	4 580 395,01	

Indicateurs	1er et 2è Comp.	BRVM PC
Ratio moyen de liquidité	16,91	
Ratio moyen de satisfaction	10,26	
Ratio moyen de tendance	60,68	
Ratio moyen de couverture	164,81	
Taux de rotation moyen du marché	0,01	
Prime de risque du marché	3,01	
Nombre de SGI participantes	25	

Définitions

Volume moyen annuel par séance = Valeur annuelle échangée / nombre de séances
 Valeur moyenne annuelle par séance = Valeur annuelle échangée / nombre de séances
 Ratio moyen de liquidité = Moyenne des ratios de liquidité (Titres échangés / Volume des ordres de vente)
 Ratio moyen de satisfaction = Moyenne des ratios de satisfaction (Titres échangés / Volume des ordres d'achat)
 Ratio moyen de tendance = Moyenne des ratios de tendance (Volume des ordres d'achat / Volume des ordres de vente)
 Ratio moyen de couverture = Moyenne des ratios de couverture (Volume des ordres de vente / Volume des ordres d'achat)

Taux moyen de rotation = moyenne des taux de rotation des actions cotées (volume transigé/capi flottante)
 PER moyen du marché = moyenne des PER des actions cotées ayant un PER positif
 Taux de rendement moyen = moyenne des taux de rendement des actions cotées ayant distribué un dividende
 Taux de rentabilité moyen = moyenne des taux de rentabilité des actions cotées
 Prime de risque du marché = (1 / le PER moyen du marché) - le taux de référence actuel des emprunts d'Etat



MARCHE DES ACTIONS

Symbole	Titre	Cours Précédent	Cours du jour		Variation jour	Séance de cotation		Cours Référence	Variation de l'année précédente	Dernier dividende payé		Rdt. Net	PER
			Ouv.	Clôt.		Volume	Valeur			Montant net	Date		
SECTEUR - INDUSTRIE		55,70	points		↓	-1,05 %							
CABC	SICABLE CI	940	940	940	0,00 %	82	76 455	940	-5,05 %	100,00	31-mai-18	10,64 %	5,68
FTSC	FILTISAC CI	2 000	1 950	1 950	-2,50 %	20	39 000	1 950	-8,02 %	161,27	16-août-18	8,27 %	11,04
NEIC	NEI-CEDA CI	245	260	260	6,12 %	2 824	734 240	260	52,94 %	9,00	28-juin-01		6,57
NTLC	NESTLE CI	880	860	850	-3,41 %	46	39 360	850	-15,84 %	31,50	12-août-11		
SEMC	CROWN SIEM CI	345	325	320	-7,25 %	589	189 580	320	6,67 %	16,92	29-sept.-17	5,29 %	53,89
SIVC	AIR LIQUIDE CI	500	490	490	-2,00 %	10	4 900	490	-8,41 %	63,00	29-sept.-17	12,86 %	
SLBC	SOLIBRA CI	58 000	58 000	58 000	0,00 %	344	19 952 000	58 000	3,57 %	2 322,00	14-juin-18	4,00 %	22,46
SMBC	SMB CI	19 750	19 200	19 200	-2,78 %	20	384 000	19 200	-1,54 %	450,00	29-août-18	2,34 %	4,98
STBC	SITAB CI	1 700	NC	NC	0,00 %			1 700	-7,36 %	206,20	19-juin-17	12,13 %	
TTRC	TRITURAF CI-Ste en Liquidation	490	SP	SP	0,00 %			490	0,00 %	1 440,00	19-juil.-02		
UNLC	UNILEVER CI	6 000	6 000	6 000	0,00 %	25	150 000	6 000	-5,36 %	1 233,00	9-juil.-12		
UNXC	UNIWAX CI	1 900	1 900	1 900	0,00 %	4	7 600	1 900	-6,40 %	173,70	13-juil.-18	9,14 %	9,82
TOTAL						3 964	21 577 135						16,35
SECTEUR - SERVICES PUBLICS		514,51	points		↑	0,75 %							
CIEC	CIE CI	1 200	1 275	1 275	6,25 %	45	57 375	1 275	-11,76 %	31,95	20-juil.-18	2,51 %	35,93
ONTBF	ONATEL BF	4 000	4 050	4 050	1,25 %	2 873	11 749 250	4 050	-2,41 %	363,96	6-juin-18	8,99 %	9,74
SDCC	SODE CI	3 425	3 420	3 400	-0,73 %	35	119 300	3 400	-12,48 %	270,00	29-août-18	7,94 %	11,24
SNTS	SONATEL SN	16 900	16 995	16 980	0,47 %	2 131	36 207 685	16 980	6,13 %	1 500,00	23-mai-18	8,83 %	8,40
TOTAL						5 084	48 133 610						16,33
SECTEUR - FINANCES		60,34	points		↓	-0,12 %							
BICC	BICI CI	6 735	NC	NC	0,00 %			6 735	-14,75 %	213,56	2-juil.-18	3,17 %	12,09
BOAB	BANK OF AFRICA BN	3 685	3 680	3 700	0,41 %	1 483	5 224 280	3 700	-11,90 %	407,00	15-mai-18	11,00 %	5,03
BOABF	BANK OF AFRICA BF	4 165	4 050	4 195	0,72 %	659	2 704 765	4 195	-19,33 %	358,00	7-mai-18	8,53 %	6,13
BOAC	BANK OF AFRICA CI	2 995	3 000	3 050	1,84 %	895	2 694 300	3 050	-27,38 %	295,00	6-juin-18	9,67 %	5,62
BOAM	BANK OF AFRICA ML	2 400	2 300	2 300	-4,17 %	228	524 400	2 300	-6,12 %	290,00	31-mai-18	12,61 %	4,72
BOAN	BANK OF AFRICA NG	3 590	3 590	3 750	4,46 %	329	1 183 850	3 750	-3,85 %	379,00	31-mai-18	10,11 %	6,69
BOAS	BANK OF AFRICA SENEGAL	1 700	1 730	1 700	0,00 %	170	289 600	1 700	-15,84 %	160,00	2-mai-18	9,41 %	4,03
CBIBF	CORIS BANK INTERNATIONAL	7 750	7 740	7 400	-4,52 %	345	2 558 700	7 400	-14,89 %	336,00	5-juil.-18	4,54 %	12,10
ECOC	ECOBANK COTE D'IVOIRE	3 970	3 895	3 925	-1,13 %	262	1 020 100	3 925	-7,43 %	368,80	22-juin-18	9,40 %	8,14
ETIT	ECOBANK TRANS. INCORP. TG	17	17	17	0,00 %	43 000	731 000	17	-5,56 %	1,21	28-avr.-17	7,11 %	2,42
NSBC	NSIA BANQUE COTE D'IVOIRE	5 400	5 395	5 500	1,85 %	151	821 790	5 500	-8,33 %	466,10	25-juin-18	8,47 %	6,52
SAFC	SAFCA CI	215	NC	NC	-6,98 %			200	-6,98 %	23,04	29-juil.-11		
SGBC	SGB CI	7 015	7 050	7 400	5,49 %	267	1 920 510	7 400	0,00 %	585,00	17-juil.-18	7,91 %	5,81
SIBC	SOCIETE IVOIRIENNE DE BANQUE	2 355	2 300	2 250	-4,46 %	2 350	5 194 650	2 250	-16,67 %	189,00	8-juin-18	8,40 %	4,99
TOTAL						50 139	24 867 945						6,48
SECTEUR - TRANSPORT		485,26	points		↓	-5,79 %							
SDSC	BOLLORE	2 120	2 000	1 995	-5,90 %	8 861	17 697 000	1 995	-0,25 %	182,00	30-mai-18	9,12 %	8,26
SVOC	MOVIS CI	2 495	NC	NC	0,00 %			2 495	-0,20 %	270,00	5-juil.-99		
TOTAL						8 861	17 697 000						8,26

MARCHE DES ACTIONS

Symbole	Titre	Cours Précédent	Cours du jour		Variation jour	Séance de cotation		Cours Référence	Variation de l'année précédente	Dernier dividende payé		Rdt. Net	PER
			Ouv.	Clôt.		Volume	Valeur			Montant net	Date		
SECTEUR - AGRICULTURE		117,51	points		↑	0,45 %							
PALC	PALM CI	1 805	1 745	1 720	-4,71 %	89	154 515	1 720	-9,47 %	253,47	24-sept.-18	14,74 %	3,05
SCRC	SUCRIVOIRE	825	825	825	0,00 %	918	753 260	825	-13,16 %	72,00	28-sept.-18	8,73 %	5,14
SICC	SICOR CI	3 600	NC	NC	0,00 %			3 600	0,00 %	1 919,00	25-sept.-00		21,48
SOGC	SOGB CI	1 970	1 950	1 950	-1,02 %	367	721 685	1 950	-14,66 %	432,00	23-juil.-18	22,15 %	4,04
SPHC	SAPH CI	3 500	3 600	3 600	2,86 %	28 000	100 800 000	3 600	-2,44 %	78,00	27-sept.-18	2,17 %	7,15
TOTAL						29 374	102 429 460						8,17
SECTEUR - DISTRIBUTION		253,30	points		↑	1,26 %							
ABJC	SERVAIR ABIDJAN CI	1 200	1 200	1 205	0,42 %	3 000	3 613 275	1 205	0,42 %	98,97	20-juin-18	8,21 %	13,25
BNBC	BERNABE CI	2 390	NC	NC	0,00 %			2 390	-0,42 %	63,00	25-juil.-18	2,64 %	7,46
CFAC	CFAO MOTORS CI	595	590	590	-0,84 %	130	76 700	590	-7,81 %	9,90	27-juil.-18	1,68 %	26,31
PRSC	TRACTAFRIC MOTORS CI	123 990	NC	NC	0,00 %			123 990	0,00 %	3 839,00	31-août-18	3,10 %	29,06
SHEC	VIVO ENERGY CI	915	900	915	0,00 %	1 512	1 354 945	915	-3,17 %	42,86	23-juil.-18	4,68 %	11,52
TTLC	TOTAL CI	1 165	1 180	1 245	6,87 %	58	70 780	1 245	-8,12 %	103,45	28-sept.-18	8,31 %	7,52
TTLS	TOTAL SN	1 405	1 405	1 405	0,00 %	701	984 290	1 405	-3,10 %	56,25	27-juil.-18	4,00 %	11,01
TOTAL						5 401	6 099 990						15,16
AUTRES SECTEURS		209,76	points		→	0,00 %							
STAC	SETAO CI	170	170	170	0,00 %	2 214	376 380	170	0,00 %				2,61
TOTAL						2 214	376 380						2,61
TOTAL - Marché des actions						105 037	221 181 520						

MARCHE DES DROITS

Symbole	Titre	Cours Précédent	Cours du jour		Variation jour	Séance de cotation		Cours Référence	Variation depuis l'origine	Parité	Periode de négociation	
			Ouv.	Clôt.		Volume	Valeur				Début	fin
TOTAL												
TOTAL - Marché des droits												

TROISIEME COMPARTIMENT - BRVM PETITES CAPITALISATIONS

Symbole	Titre	Cours Précédent	Cours du jour		Variation jour	Séance de cotation		Cours Référence	Variation depuis l'origine
			Ouv.	Clôt.		Volume	Valeur		
TOTAL									
TOTAL - 3ème Compartiment - BRVM PC									

Légende:
 (d) Ex-dividende
 Cours du jour: Ouv.: Ouverture Clôt.: Clôture Moy.: Moyen
 Mentions : NC: Non Coté Ex-c: Ex-coupon Ex-d: Ex-droit SP: Suspendu Val-T: Valeur Théorique
 PER = Cours / BNPA selon les données disponibles Rdt. Net: Rendement net (DNPA / Cours)
 Comp.: 1 - Premier Compartiment 2 - Second Compartiment 3 - Compartiment de croissance
 Ratio de liquidité = Titres échangés / Volume des ordres de vente
 : Progression de l'indice sectoriel : Stabilité de l'indice sectoriel : Recul de l'indice sectorie

MARCHE DES OBLIGATIONS

Symbole	Titre	Valeur nominale	Cours Précédent	Cours du jour	Cours Référence	Séance de cotation	Coupon couru	Coupon d'intérêt	Éché.	Type Amort	
						Volume	Valeur	Période	Montant net		
OBLIGATIONS D'ETAT											
EOM.01	ETAT DU MALI 6.20% 2016-2023	8 333	8 333	NC	8 333		336,88	A	516,65	23-mai-19	ACD
EOM.02	Etat du Mali 6.50% 2017-2024	10 000	9 860	NC	9 860		482,60	A	650,00	20-avr.-19	AC
EOS.04	ETAT SENEGAL 6.70% 2012-2019	2 000	2 000	2 000	2 000	21	42 000	A	134,00	14-déc.-19	ACD
EOS.05	ETAT SENEGAL 6.50% 2013-2023	10 000	10 000	NC	10 000		302,04	S	325,00	29-janv.-19	ACD
EOS.06	ETAT SENEGAL 6.50% 2014-2021	6 000	5 994	NC	5 994		62,85	S	227,50	27-mai-19	ACD
EOS.07	ETAT SENEGAL 6.30% 2015-2025	10 000	10 000	NC	10 000		91,24	S	317,59	25-mai-19	ACD
TPBF.03	TPBF 6,50% 2013-2020	10 000	10 000	NC	10 000		86,19	S	325,00	29-mai-19	ACD
TPBF.04	TPBF 6.50% 2017-2027	10 000	10 000	NC	10 000		300,96	S	327,67	31-janv.-19	ACD
TPBF.05	TPBF 6,50% 2017-2024	10 000	9 990	NC	9 990		32,14	S	325,00	29-juin-19	ACD
TPBF.06	TPBF 6.50% 2018-2025	10 000	10 000	NC	10 000		74,79	S	324,11	5-juin-19	ACD
TPBJ.01	TPBJ 6.50% 2017-2027	10 000	9 999	9 800	9 800	431	4 224 994	A	650,00	7-avr.-19	ACD
TPBJ.02	TPBJ 6.50% 2018-2025	10 000	10 000	10 000	10 000	116	1 160 000	S	325,00	29-mai-19	AC
TPCI.016	TPCI 6.55% 2014-2022	10 000	10 000	NC	10 000		432,48	A	655,00	20-mai-19	ACD
TPCI.017	TPCI 3% 2014-2024	10 000	10 000	NC	10 000		23,08	S	150,00	19-juin-19	ACD
TPCI.018	TPCI 5.85% 2014-2021	10 000	10 000	NC	10 000		45,00	S	292,50	19-juin-19	ACD
TPCI.019	TPCI 5.99% 2015-2025	10 000	10 000	NC	10 000		405,35	A	599,00	14-mai-19	ACD
TPCI.020	TPCI 5.85% 2015-2022	10 000	10 000	NC	10 000		165,54	S	292,50	5-avr.-19	ACD
TPCI.021	TPCI 6% 2016-2028	10 000	9 875	NC	9 875		465,21	A	600,00	8-avr.-19	ACD
TPCI.022	TPCI 5.90% 2016-2026	10 000	10 000	NC	10 000		347,53	A	590,00	15-juin-19	ACD
TPCI.023	TPCI 5.90% 2016-2026	10 000	10 000	NC	10 000		96,99	A	590,00	17-nov.-19	ACD
TPCI.024	TPCI 6.25% 2017-2029	10 000	10 000	NC	10 000		185,44	S	312,50	31-mars-19	ACD
TPCI.025	TPCI 5,95% 2017-2024 A	10 000	10 000	NC	10 000		137,31	S	297,50	24-avr.-19	ACD
TPCI.026	TPCI 5,95% 2017-2024 B	10 000	10 000	NC	10 000		110,12	S	297,50	10-mai-19	ACD
TPCI.027	TPCI 6% 2017-2025	10 000	10 000	NC	10 000		29,67	S	300,00	29-juin-19	ACD
TPCI.028	TPCI 6% 2018-2026	10 000	10 000	NC	10 000		274,52	A	600,00	2-août-19	ACD
TPTG.01	TPTG 6,90% 2018-2023	10 000	10 000	9 800	9 800	33	323 400	S	345,00	26-janv.-19	AC
TOTAL						601	5 750 394				
OBLIGATIONS REGIONALES											
BIDC.03	BIDC-EBID 6.50% 2014-2021	10 000	10 000	10 000	10 000	58	580 000	S	325,00	28-mars-19	ACD
BIDC.04	BIDC-EBID 6.10%2017-2027	10 000	10 000	10 000	10 000	68	680 000	A	610,00	16-juin-19	ACD
BOAD.011	BOAD 5.95% 2012-2019	10 000	9 950	9 800	9 800	50	490 000	A	595,00	6-mars-19	ACD
BOAD.012	BOAD 5.95% 2014-2021	10 000	9 999	10 000	10 000	230	2 300 000	A	595,00	26-déc.-19	ACD
CRRH.01	CRRH-UEMOA 6.10% 2012-2022	10 000	10 000	NC	10 000		258,59	S	305,00	13-févr.-19	AC
CRRH.02	CRRH-UEMOA 6.10% 2012-2024 (*)	10 000	10 000	NC	10 000		303,34	S	305,00	17-janv.-19	AC
CRRH.03	CRRH-UEMOA 6% 2013-2023	10 000	10 000	NC	10 000		135,16	S	300,00	26-avr.-19	AC
CRRH.04	CRRH-UEMOA 6% 2014-2024	10 000	9 950	NC	9 950		28,02	S	300,00	30-juin-19	AC
CRRH.05	CRRH-UEMOA 5.85% 2015-2025	10 000	10 000	10 000	10 000	31	310 000	S	290,10	4-juil.-19	AC
CRRH.06	CRRH-UEMOA 5.85% 2016-2026	10 000	9 592	NC	9 592		21,01	S	292,50	3-juil.-19	ACD
CRRH.07	CRRH-UEMOA 5.95% 2017-2029	9 167	9 167	9 167	9 167	39	357 513	S	285,10	17-mai-19	AC
SHAF.03	SHELTER AFRIQUE 6.6% 2014-2021	5 000	5 000	NC	5 000		127,48	S	166,36	28-févr.-19	ACD
TOTAL						476	4 717 513				
OBLIGATIONS PRIVEES											
ORGT.01	ORAGROUP 6.75% 2013-2019	10 000	10 000	NC	10 000		79,74	S	337,50	4-juin-19	ACD
SIFC.01	SIFCA 6.90% 2013-2021	10 000	10 000	NC	10 000		298,27	A	676,20	8-août-19	ACD
SNLC.01	SENELEC 6,50% 2018-2025	10 000	10 000	NC	10 000		199,31	S	325,00	27-mars-19	AC
TOTAL						0	0				
SUKUK ET TITRES ASSIMILES											
SUKCI.S1	SUKUK CI 5.75% 2015-2020	10 000	9 990	NC	9 990		30,35	S	290,69	28-juin-19	AC
SUKCI.S2	SUKUK CI 5.75% 2016-2023	10 000	10 000	NC	10 000		209,24	S	289,10	7-mars-19	ACD
SUKSN.S2	SUKUK SN 6% 2016-2026	10 000	10 000	NC	10 000		290,00	S	306,67	26-janv.-19	ACD
SUKTG.S1	SUKUK TG 6.5% 2016-2026	10 000	10 000	NC	10 000			S		17-févr.-19	ACD
TOTAL						0	0				
TOTAL - Marché des obligations						1 077	10 467 907				

Légende :
 (*) Ex-Coupon couru (##)Cours de référence amorti / Coupon couru Ex-c (**) Ex-marge de profits
 Cours du jour: Ouv.: Ouverture Clôt.: Clôture Moy.: Moyen
 Type Amort: Type d'Amortissement IF: In Fine AC: Amortissement Constant AD: Amortissement Dégressif ACD: Amortissement Constant Différé
 Période: Périodicité de paiement des coupons A: Annuelle S: Semestrielle T: Trimestrielle
 Éché.: Échéance de paiement des intérêts
 Mentions: NC: Non Coté Ex-c: Ex-coupon ou Ex-droit SP: Suspendu

INFORMATIONS

OPERATIONS EN COURS

Emetteur	Opération
BANK OF AFRICA BN	Augmentation de capital par Fusion-absorption - BOA BENIN
TPBF	Emprunt obligataire "TPBF 6,50% 2018-2025"- Première cotation le 01/02/2019

AVIS

Entité	N°	Nature	Objet
--------	----	--------	-------

COMMUNIQUES

Emetteur	N°	Nature	Objet
----------	----	--------	-------

QUANTITES RESIDUELLES

MARCHE DES ACTIONS

Symbole	Titre	Quantité résiduelle à l'achat	Cours Achat / Vente		Quantité résiduelle à la vente	Cours de Référence
ABJC	SERVAIR ABIDJAN CI	110	1,115	/ 1,150	100	1 205
BICC	BICI CI			/ Marché	22	6 735
BNBC	BERNABE CI			/ 2,350	50	2 390
BOAB	BANK OF AFRICA BN	682	3,500	/ 3,700	1 377	3 700
BOABF	BANK OF AFRICA BF	41	4,000	/ 4,200	219	4 195
BOAC	BANK OF AFRICA CI	27	2,995	/ 3,050	253	3 050
BOAM	BANK OF AFRICA ML			/ 2,295	150	2 300
BOAN	BANK OF AFRICA NG	1	3,590	/ 3,750	999	3 750
BOAS	BANK OF AFRICA SENEGAL	373	1,695	/ 1,700	370	1 700
CABC	SICABLE CI	2	915	/ 940	5 487	940
CBIBF	CORIS BANK INTERNATIONAL	5	7,300	/ 7,400	22	7 400
CFAC	CFAO MOTORS CI			/ 590	370	590
CIEC	CIE CI	85	1,250	/ 1,275	509	1 275
ECOC	ECOBANK COTE D'IVOIRE	3 622	3,850	/ 3,925	238	3 925
ETIT	ECOBANK TRANS. INCORP. TG	332 874	17	/ 18	359 223	17
FTSC	FILTISAC CI	55	1,900	/ 1,950	100	1 950
NEIC	NEI-CEDA CI	100	250	/ 260	22	260
NSBC	NSIA BANQUE COTE D'IVOIRE	10	5,200	/ 5,500	79	5 500
NTLC	NESTLE CI	120	850	/		850
ONTBF	ONATEL BF	1 477	4,050	/ 4,075	25	4 050
PALC	PALM CI			/ 1,745	28	1 720
PRSC	TRACTAFRIC MOTORS CI			/ 122,000	20	123 990
SAFC	SAFCA CI	90	200	/		200
SCRC	SUCRIVOIRE	1 425	825	/ 850	548	825
SDCC	SODE CI			/ 3,400	90	3 400
SDSC	BOLLORE	5 050	1,990	/ 2,000	18 020	1 995
SEMC	CROWN SIEM CI			/ 320	211	320
SGBC	SGB CI	1	7,200	/ 7,400	25	7 400
SHEC	VIVO ENERGY CI	5 296	915	/ 920	500	915
SIBC	SOCIETE IVOIRIENNE DE BANQUE			/ 2,250	272	2 250
SICC	SICOR CI	35	3,600	/		3 600
SIVC	AIR LIQUIDE CI			/ 490	190	490
SLBC	SOLIBRA CI	1	54,000	/ 58,000	120	58 000
SMBC	SMB CI	1	18,405	/ 19,200	119	19 200
SNTS	SONATEL SN	10	16,975	/ 16,980	2 334	16 980
SOGC	SOGB CI	12	1,990	/ 1,995	169	1 950
SPHC	SAPH CI	180	3,250	/ 3,550	75	3 600
STAC	SETAO CI	793	165	/ 170	125	170
STBC	SITAB CI			/ Marché	20	1 700
SVOC	MOVIS CI			/ 2,480	10	2 495
TTLC	TOTAL CI	115	1,170	/ 1,245	1 964	1 245
TTLS	TOTAL SN	172	1,400	/ 1,405	37	1 405
TTRC	TRITURAF CI-Ste en Liquidation			/		490
UNLC	UNILEVER CI			/ 6,000	29	6 000
UNXC	UNIWAX CI	130	1,870	/ 1,900	66	1 900

QUANTITES RESIDUELLES

MARCHE DES DROITS

Symbole	Titre	Quantité résiduelle à l'achat	Cours Achat / Vente	Quantité résiduelle à la vente	Cours de Référence
---------	-------	-------------------------------	---------------------	--------------------------------	--------------------

TROISIEME COMPARTIMENT - BRVM PETITES CAPITALISATIONS

Symbole	Titre	Quantité résiduelle à l'achat	Cours Achat / Vente	Quantité résiduelle à la vente	Cours de Référence
---------	-------	-------------------------------	---------------------	--------------------------------	--------------------

QUANTITES RESIDUELLES
MARCHE DES OBLIGATIONS

Symbole	Titre	Quantité résiduelle à l'achat	Cours Achat / Vente	Quantité résiduelle à la vente	Cours de Référence
ORGT.O1	ORAGROUP 6.75% 2013-2019		/		10 000
SIFC.O1	SIFCA 6.90% 2013-2021		/		10 000
SNLC.O1	SENELEC 6,50% 2018-2025		/		10 000
EOM.O1	ETAT DU MALI 6.20% 2016-2023		/		8 333
EOM.O2	Etat du Mali 6.50% 2017-2024		/ 9,850	285	9 860
EOS.O4	ETAT SENEGAL 6.70% 2012-2019		/		2 000
EOS.O5	ETAT SENEGAL 6.50% 2013-2023		/		10 000
EOS.O6	ETAT SENEGAL 6.50% 2014-2021		/ 6,000	50	5 994
EOS.O7	ETAT SENEGAL 6.30% 2015-2025		/		10 000
TPCI.O28	TPCI 6% 2018-2026		/		10 000
TPTG.O1	TPTG 6,90% 2018-2023		/		9 800
TPCI.O22	TPCI 5.90% 2016-2026		/ 10,000	100	10 000
TPCI.O23	TPCI 5.90% 2016-2026		/		10 000
TPCI.O24	TPCI 6.25% 2017-2029		/ 10,000	100	10 000
TPCI.O25	TPCI 5,95% 2017-2024 A		/		10 000
TPCI.O26	TPCI 5,95% 2017-2024 B		/ 10,000	100	10 000
TPCI.O27	TPCI 6% 2017-2025		/ 10,000	1	10 000
TPCI.O16	TPCI 6.55% 2014-2022		/		10 000
TPCI.O17	TPCI 3% 2014-2024		/ 10,000	85	10 000
TPCI.O18	TPCI 5.85% 2014-2021		/ 10,000	76	10 000
TPCI.O19	TPCI 5.99% 2015-2025		/		10 000
TPCI.O20	TPCI 5.85% 2015-2022		/ 10,000	81	10 000
TPCI.O21	TPCI 6% 2016-2028		/		9 875
TPBF.O3	TPBF 6,50% 2013-2020		/		10 000
TPBF.O4	TPBF 6.50% 2017-2027		/ 10,000	240	10 000
TPBF.O5	TPBF 6,50% 2017-2024		/ 10,000	100	9 990
TPBF.O6	TPBF 6.50% 2018-2025		/ 10,000	35	10 000
TPBJ.O1	TPBJ 6.50% 2017-2027		/ 10,000	149	9 800
TPBJ.O2	TPBJ 6.50% 2018-2025		/		10 000
BIDC.O3	BIDC-EBID 6.50% 2014-2021		/		10 000
BIDC.O4	BIDC-EBID 6.10%2017-2027		/		10 000
BOAD.O11	BOAD 5.95% 2012-2019		/		9 800
BOAD.O12	BOAD 5.95% 2014-2021		/		10 000
CRRH.O1	CRRH-UEMOA 6.10% 2012-2022		/		10 000
CRRH.O2	CRRH-UEMOA 6.10% 2012-2024		/		10 000
CRRH.O3	CRRH-UEMOA 6% 2013-2023		/		10 000
CRRH.O4	CRRH-UEMOA 6% 2014-2024		/		9 950
CRRH.O5	CRRH-UEMOA 5.85% 2015-2025		/		10 000
CRRH.O6	CRRH-UEMOA 5.85% 2016-2026		/ 10,311	1 000	9 592
CRRH.O7	CRRH-UEMOA 5.95% 2017-2029		/ 9,528.18	1 050	9 167
SHAF.O3	SHELTER AFRIQUE 6.6% 2014-2021		/		5 000

SUKUK ET TITRES ASSIMILES

Symbole	Titre	Quantité résiduelle à l'achat	Cours Achat / Vente	Quantité résiduelle à la vente	Cours de Référence
SUKCI.S1	SUKUK CI 5.75% 2015-2020		/ 10,000	50	9 990
SUKCI.S2	SUKUK CI 5.75% 2016-2023		/		10 000
SUKSN.S2	SUKUK SN 6% 2016-2026		/		10 000
SUKTG.S1	SUKUK TG 6.5% 2016-2026		/		10 000

CALENDRIER DES ASSEMBLEES GENERALES

ANNEE : 2019

Société	Nature	Date	Heure	Lieu
---------	--------	------	-------	------

L'actualité de la BRVM sur nos plateformes digitales

Infos BRVM

Pour recevoir les informations boursières par SMS, souscrivez :



Côte d'Ivoire : *430#
Bénin : *430*15#



Côte d'Ivoire : #139#
Burkina Faso : *310#



Côte d'Ivoire : *431#
Niger : *512*9#
Togo : *310#

Site web

www.brvm.org



Application Mobile

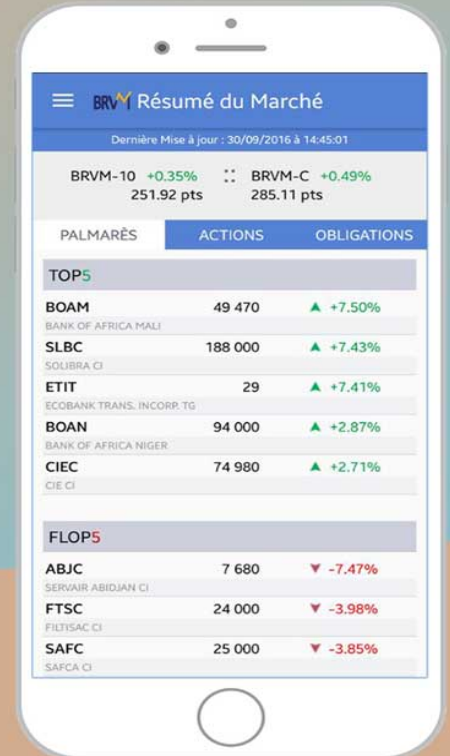

Disponible sur
 Google play

Disponible sur
 App Store

Nous suivre sur :

