

BRVM 10	152,00
Variation Jour	↑ 0,10 %
Variation annuelle	↓ -1,53 %



BULLETIN OFFICIEL DE LA COTE

N° 12

jeudi 17 janvier 2019

Site : www.brvm.org

BRVM Composite	165,52
Variation Jour	↓ -0,56 %
Variation annuelle	↓ -3,90 %

Evolution des indices

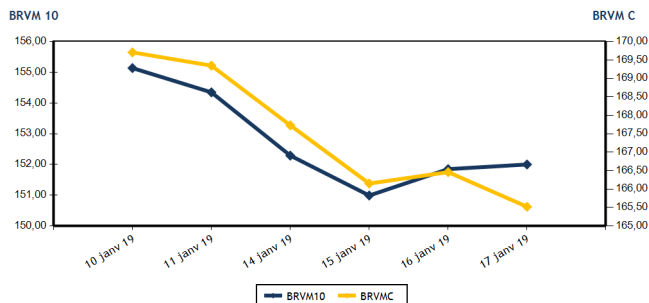

Volumes et valeurs transigés

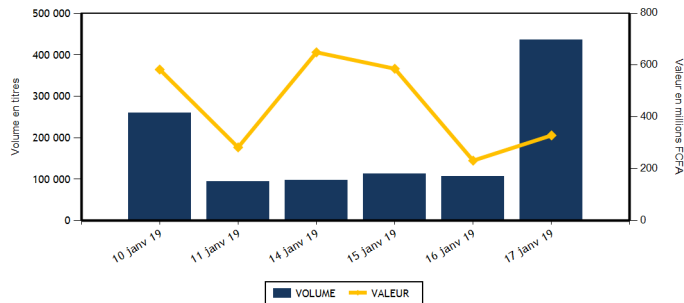

Actions	Niveau	Evol. Jour
Capitalisation boursière (FCFA)	4 655 684 686 695	-0,56 %
Volume échangé	435 415	314,53 %
Valeur transigée (FCFA)	317 023 596	43,33 %
Nombre de titres transigés	32	-13,51 %
Nombre de titres en hausse	6	-53,85 %
Nombre de titres en baisse	17	21,43 %
Nombre de titres inchangés	9	-10,00 %

PLUS FORTES HAUSSES

Titres	Cours	Evol. Jour	Evol. annuelle
PALM CI (PALC)	1 830	6,40 %	-3,68 %
ECOBANK TRANS. INCORP. TG (ETIT)	18	5,88 %	0,00 %
TOTAL SN (TTLS)	1 440	2,49 %	-0,69 %
FILTISAC CI (FTSC)	1 980	1,54 %	-6,60 %
ONATEL BF (ONTBF)	4 100	1,23 %	-1,20 %

Obligations	Niveau	Evol. Jour
Capitalisation boursière (FCFA)	3 463 259 348 982	0,04 %
Volume échangé	1 213	12,63 %
Valeur transigée (FCFA)	12 016 830	14,80 %
Nombre de titres transigés	9	-10,00 %
Nombre de titres en hausse	3	200,00 %
Nombre de titres en baisse	0	-100,00 %
Nombre de titres inchangés	6	0,00 %

PLUS FORTES BAISES

Titres	Cours	Evol. Jour	Evol. annuelle
BANK OF AFRICA BF (BOABF)	3 900	-7,03 %	-25,00 %
CFAO MOTORS CI (CFAC)	550	-6,78 %	-14,06 %
NSIA BANQUE COTE D'IVOIRE (NSBC)	5 150	-6,36 %	-14,17 %
ECOBANK COTE D'IVOIRE (ECOC)	3 700	-5,73 %	-12,74 %
BANK OF AFRICA ML (BOAM)	2 200	-4,35 %	-10,20 %

INDICES SECTORIELS

Base = 100 au 14 juin 1999	Nombre de sociétés	Valeur	Evol. Jour	Evol. annuelle	Volume	Valeur	PER moyen
BRVM - INDUSTRIE	12	55,74	0,07 %	-2,67 %	1 629	2 265 605	16,22
BRVM - SERVICES PUBLICS	4	514,88	0,07 %	3,94 %	15 669	236 843 255	16,18
BRVM - FINANCES	14	59,60	-1,23 %	-11,52 %	400 360	50 518 466	6,35
BRVM - TRANSPORT	2	484,07	-0,25 %	-0,50 %	2 765	5 259 170	8,24
BRVM - AGRICULTURE	5	116,95	-0,48 %	-8,06 %	8 918	15 076 410	8,17
BRVM - DISTRIBUTION	7	248,59	-1,86 %	-7,18 %	6 074	7 060 690	14,92
BRVM - AUTRES SECTEURS	1	209,76	0,00 %	0,00 %	0	0	2,61
BRVM - PETITES CAPITALISATIONS	-	-	-	-	-	-	-

Indicateurs	1er et 2è Comp.	BRVM PC
PER moyen du marché	10,97	
Taux de rendement moyen du marché	7,96	
Taux de rentabilité moyen du marché	7,81	
Nombre de sociétés cotées	45	
Nombre de lignes obligataires	45	
Volume moyen annuel par séance	1 385,00	
Valeur moyenne annuelle par séance	4 502 715,15	

Indicateurs	1er et 2è Comp.	BRVM PC
Ratio moyen de liquidité	69,60	
Ratio moyen de satisfaction	27,80	
Ratio moyen de tendance	39,95	
Ratio moyen de couverture	250,33	
Taux de rotation moyen du marché	0,04	
Prime de risque du marché	3,11	
Nombre de SGI participantes	26	

Définitions

Volume moyen annuel par séance = Valeur annuel échangé / nombre de séances
 Valeur moyenne annuelle par séance = Valeur annuelle échangée / nombre de séances
 Ratio moyen de liquidité = Moyenne des ratios de liquidité (Titres échangés / Volume des ordres de vente)
 Ratio moyen de satisfaction = Moyenne des ratios de satisfaction (Titres échangés / Volume des ordres d'achat)
 Ratio moyen de tendance = Moyenne des ratios de tendance (Volume des ordres d'achat / Volume des ordres de vente)
 Ratio moyen de couverture = Moyenne des ratios de couverture (Volume des ordres de vente / Volume des ordres d'achat)

Taux moyen de rotation = moyenne des taux de rotation des actions cotées (volume transigé / capi flottante)
 PER moyen du marché = moyenne des PER des actions cotées ayant un PER positif
 Taux de rendement moyen = moyenne des taux de rendement des actions cotées ayant distribué un dividende
 Taux de rentabilité moyen = moyenne des taux de rentabilité des actions cotées
 Prime de risque du marché = (1 / le PER moyen du marché) - le taux de référence actuel des emprunts d'Etat



BRVM - BOURSE REGIONALE DES VALEURS MOBILIERES
 BRVM - Société Anonyme au capital de 3.062.040.000 CFA - RC : CI - ABJ - 1997 - B - 208435 - CC : 9819725 - E
 Siège Social : Abidjan - CÔTE D'IVOIRE. Adresse : 18, Rue Joseph ANOMA (Rue des Banques) - Abidjan
 Tél : +225 20 32 66 85 / 86, Fax : +225 20 32 66 84, Mail : brvm@brvm.org, Site Web : www.brvm.org

MARCHE DES ACTIONS

Symbole	Titre	Cours Précédent	Cours du jour		Variation jour	Séance de cotation		Cours Référence	Variation de l'année précédente	Dernier dividende payé		Rdt. Net	PER
			Ouv.	Clôt.		Volume	Valeur			Montant net	Date		
SECTEUR - INDUSTRIE		55,74	points	↑	0,07 %								
CABC	SICABLE CI	940	940	940	0,00 %	45	42 300	940	-5,05 %	100,00	31-mai-18	10,64 %	5,68
FTSC	FILTISAC CI	1 950	2 000	1 980	1,54 %	85	168 900	1 980	-6,60 %	161,27	16-août-18	8,14 %	11,21
NEIC	NEI-CEDA CI	260	275	250	-3,85 %	244	63 065	250	47,06 %	9,00	28-juin-01		6,31
NTLC	NESTLE CI	850	NC	NC	0,00 %			850	-15,84 %	31,50	12-août-11		
SEMC	CROWN SIEM CI	320	315	315	-1,56 %	211	66 465	315	5,00 %	16,92	29-sept.-17	5,37 %	53,05
SIVC	AIR LIQUIDE CI	490	495	495	1,02 %	50	24 750	495	-7,48 %	63,00	29-sept.-17	12,73 %	
SLBC	SOLIBRA CI	58 000	NC	NC	0,00 %			58 000	3,57 %	2 322,00	14-juin-18	4,00 %	22,46
SMBC	SMB CI	19 200	19 100	19 200	0,00 %	2	38 300	19 200	-1,54 %	450,00	29-août-18	2,34 %	4,98
STBC	SITAB CI	1 700	NC	NC	0,00 %			1 700	-7,36 %	206,20	19-juin-17	12,13 %	
TTRC	TRITURAF CI-Ste en Liquidation	490	SP	SP	0,00 %			490	0,00 %	1 440,00	19-juil.-02		
UNLC	UNILEVER CI	6 000	NC	NC	0,00 %			6 000	-5,36 %	1 233,00	9-juil.-12		
UNXC	UNIWAX CI	1 900	1 900	1 900	0,00 %	992	1 861 825	1 900	-6,40 %	173,70	13-juil.-18	9,14 %	9,82
TOTAL						1 629	2 265 605						16,22
SECTEUR - SERVICES PUBLICS		514,88	points	↑	0,07 %								
CIEC	CIE CI	1 275	1 250	1 250	-1,96 %	222	275 000	1 250	-13,49 %	31,95	20-juil.-18	2,56 %	35,23
ONTBF	ONATEL BF	4 050	4 100	4 100	1,23 %	1 707	6 998 700	4 100	-1,20 %	363,96	6-juin-18	8,88 %	9,86
SDCC	SODE CI	3 400	3 400	3 400	0,00 %	269	914 600	3 400	-12,48 %	270,00	29-août-18	7,94 %	11,24
SNTS	SONATEL SN	16 980	16 980	16 975	-0,03 %	13 471	228 654 955	16 975	6,09 %	1 500,00	23-mai-18	8,84 %	8,40
TOTAL						15 669	236 843 255						16,18
SECTEUR - FINANCES		59,60	points	↓	-1,23 %								
BICC	BICI CI	6 735	NC	NC	0,00 %			6 735	-14,75 %	213,56	2-juil.-18	3,17 %	12,09
BOAB	BANK OF AFRICA BN	3 700	NC	NC	0,00 %			3 700	-11,90 %	407,00	15-mai-18	11,00 %	5,03
BOABF	BANK OF AFRICA BF	4 195	4 000	3 900	-7,03 %	1 433	5 595 300	3 900	-25,00 %	358,00	7-mai-18	9,18 %	5,70
BOAC	BANK OF AFRICA CI	3 050	3 000	3 000	-1,64 %	1 186	3 558 315	3 000	-28,57 %	295,00	6-juin-18	9,83 %	5,53
BOAM	BANK OF AFRICA ML	2 300	2 250	2 200	-4,35 %	1 215	2 779 050	2 200	-10,20 %	290,00	31-mai-18	13,18 %	4,52
BOAN	BANK OF AFRICA NG	3 750	3 750	3 750	0,00 %	1 527	5 726 250	3 750	-3,85 %	379,00	31-mai-18	10,11 %	6,69
BOAS	BANK OF AFRICA SENEGAL	1 700	1 695	1 695	-0,29 %	850	1 440 750	1 695	-16,09 %	160,00	2-mai-18	9,44 %	4,02
CBIBF	CORIS BANK INTERNATIONAL	7 400	7 400	7 345	-0,74 %	811	5 792 975	7 345	-15,53 %	336,00	5-juil.-18	4,57 %	12,01
ECOC	ECOBANK COTE D'IVOIRE	3 925	3 850	3 700	-5,73 %	892	3 350 000	3 700	-12,74 %	368,80	22-juin-18	9,97 %	7,67
ETIT	ECOBANK TRANS. INCORP. TG	17	17	18	5,88 %	389 732	6 965 176	18	0,00 %	1,21	28-avr.-17	6,71 %	2,56
NSBC	NSIA BANQUE COTE D'IVOIRE	5 500	5 150	5 150	-6,36 %	16	82 400	5 150	-14,17 %	466,10	25-juin-18	9,05 %	6,11
SAFC	SAFCA CI	200	NC	NC	0,00 %			200	-6,98 %	23,04	29-juil.-11		
SGBC	SGB CI	7 400	7 700	7 250	-2,03 %	1 766	13 241 090	7 250	-2,03 %	585,00	17-juil.-18	8,07 %	5,69
SIBC	SOCIETE IVOIRIENNE DE BANQUE	2 250	2 150	2 200	-2,22 %	932	1 987 160	2 200	-18,52 %	189,00	8-juin-18	8,59 %	4,88
TOTAL						400 360	50 518 466						6,35
SECTEUR - TRANSPORT		484,07	points	↓	-0,25 %								
SDSC	BOLLORE	1 995	1 990	1 990	-0,25 %	2 765	5 259 170	1 990	-0,50 %	182,00	30-mai-18	9,15 %	8,24
SVOC	MOVIS CI	2 495	NC	NC	0,00 %			2 495	-0,20 %	270,00	5-juil.-99		
TOTAL						2 765	5 259 170						8,24

MARCHE DES ACTIONS

Symbole	Titre	Cours Précédent	Cours du jour		Variation jour	Séance de cotation		Cours Référence	Variation de l'année précédente	Dernier dividende payé		Rdt. Net	PER
			Ouv.	Clôt.		Volume	Valeur			Montant net	Date		
SECTEUR - AGRICULTURE		116,95	points		↓	-0,48 %							
PALC	PALM CI	1 720	1 800	1 830	6,40 %	5 901	10 622 910	1 830	-3,68 %	253,47	24-sept.-18	13,85 %	3,25
SCRC	SUCRIVOIRE	825	825	825	0,00 %	2 067	1 702 400	825	-13,16 %	72,00	28-sept.-18	8,73 %	5,14
SICC	SICOR CI	3 600	NC	NC	0,00 %			3 600	0,00 %	1 919,00	25-sept.-00		21,48
SOGC	SOGB CI	1 950	1 950	1 950	0,00 %	370	721 100	1 950	-14,66 %	432,00	23-juil.-18	22,15 %	4,04
SPHC	SAPH CI	3 600	3 500	3 500	-2,78 %	580	2 030 000	3 500	-5,15 %	78,00	27-sept.-18	2,23 %	6,96
TOTAL						8 918	15 076 410						8,17
SECTEUR - DISTRIBUTION		248,59	points		↓	-1,86 %							
ABJC	SERVAIR ABIDJAN CI	1 205	1 115	1 190	-1,24 %	3 114	3 472 860	1 190	-0,83 %	98,97	20-juin-18	8,32 %	13,08
BNBC	BERNABE CI	2 390	NC	NC	0,00 %			2 390	-0,42 %	63,00	25-juil.-18	2,64 %	7,46
CFAC	CFAO MOTORS CI	590	595	550	-6,78 %	18	10 485	550	-14,06 %	9,90	27-juil.-18	1,80 %	24,53
PRSC	TRACTAFRIC MOTORS CI	123 990	NC	NC	0,00 %			123 990	0,00 %	3 839,00	31-août-18	3,10 %	29,06
SHEC	VIVO ENERGY CI	915	915	915	0,00 %	51	46 665	915	-3,17 %	42,86	23-juil.-18	4,68 %	11,52
TTLC	TOTAL CI	1 245	1 245	1 245	0,00 %	2 687	3 244 920	1 245	-8,12 %	103,45	28-sept.-18	8,31 %	7,52
TTLS	TOTAL SN	1 405	1 400	1 440	2,49 %	204	285 760	1 440	-0,69 %	56,25	27-juil.-18	3,91 %	11,29
TOTAL						6 074	7 060 690						14,92
AUTRES SECTEURS		209,76	points		→	0,00 %							
STAC	SETAO CI	170	NC	NC	0,00 %			170	0,00 %				2,61
TOTAL						0	0						2,61
TOTAL - Marché des actions						435 415	3 170 23 596						

MARCHE DES DROITS

Symbole	Titre	Cours Précédent	Cours du jour		Variation jour	Séance de cotation		Cours Référence	Variation depuis l'origine	Parité	Periode de négociation	
			Ouv.	Clôt.		Volume	Valeur				Début	fin
TOTAL												
TOTAL - Marché des droits												

TROISIEME COMPARTIMENT - BRVM PETITES CAPITALISATIONS

Symbole	Titre	Cours Précédent	Cours du jour		Variation jour	Séance de cotation		Cours Référence	Variation depuis l'origine
			Ouv.	Clôt.		Volume	Valeur		
TOTAL									
TOTAL - 3ème Compartiment - BRVM PC									

Légende:
 (d) Ex-dividende
 Cours du jour: Ouv.: Ouverture Clôt.: Clôture Moy.: Moyen
 Mentions : NC: Non Coté Ex-c: Ex-coupon Ex-d: Ex-droit SP: Suspendu Val-T: Valeur Théorique
 PER = Cours / BNPA selon les données disponibles Rdt. Net: Rendement net (DNPA / Cours)
 Comp.: 1 - Premier Compartiment 2 - Second Compartiment 3 - Compartiment de croissance
 Ratio de liquidité = Titres échangés / Volume des ordres de vente
 : Progression de l'indice sectoriel : Stabilité de l'indice sectoriel : Recul de l'indice sectorie

MARCHE DES OBLIGATIONS

Symbole	Titre	Valeur nominale	Cours Précédent	Cours du jour	Cours Référence	Séance de cotation	Coupon couru	Coupon d'intérêt	Montant net	Eché.	Type Amort
						Volume	Valeur	Période			
OBLIGATIONS D'ETAT											
EOM.01	ETAT DU MALI 6.20% 2016-2023	8 333	8 333	NC	8 333		338,30	A	516,65	23-mai-19	ACD
EOM.02	Etat du Mali 6.50% 2017-2024	10 000	9 860	9 860	9 860	788	7 766 830	A	650,00	20-avr.-19	AC
EOS.04	ETAT SENEGAL 6.70% 2012-2019	2 000	2 000	NC	2 000		12,48	A	134,00	14-déc.-19	ACD
EOS.05	ETAT SENEGAL 6.50% 2013-2023	10 000	10 000	NC	10 000		303,80	S	325,00	29-janv.-19	ACD
EOS.06	ETAT SENEGAL 6.50% 2014-2021	6 000	5 994	NC	5 994		64,10	S	227,50	27-mai-19	ACD
EOS.07	ETAT SENEGAL 6.30% 2015-2025	10 000	10 000	10 000	10 000	60	600 000	S	317,59	25-mai-19	ACD
TPBF.03	TPBF 6,50% 2013-2020	10 000	10 000	NC	10 000		87,98	S	325,00	29-mai-19	ACD
TPBF.04	TPBF 6.50% 2017-2027	10 000	10 000	NC	10 000		302,74	S	327,67	31-janv.-19	ACD
TPBF.05	TPBF 6,50% 2017-2024	10 000	9 990	10 000	10 000	135	1 350 000	S	325,00	29-juin-19	ACD
TPBF.06	TPBF 6.50% 2018-2025	10 000	10 000	NC	10 000		76,58	S	324,11	5-juin-19	ACD
TPBJ.01	TPBJ 6.50% 2017-2027	10 000	9 800	NC	9 800		507,53	A	650,00	7-avr.-19	ACD
TPBJ.02	TPBJ 6.50% 2018-2025	10 000	10 000	NC	10 000		87,98	S	325,00	29-mai-19	AC
TPCI.016	TPCI 6.55% 2014-2022	10 000	10 000	10 000	10 000	42	420 000	A	655,00	20-mai-19	ACD
TPCI.017	TPCI 3% 2014-2024	10 000	10 000	NC	10 000		23,90	S	150,00	19-juin-19	ACD
TPCI.018	TPCI 5.85% 2014-2021	10 000	10 000	NC	10 000		46,61	S	292,50	19-juin-19	ACD
TPCI.019	TPCI 5.99% 2015-2025	10 000	10 000	NC	10 000		406,99	A	599,00	14-mai-19	ACD
TPCI.020	TPCI 5.85% 2015-2022	10 000	10 000	NC	10 000		167,14	S	292,50	5-avr.-19	ACD
TPCI.021	TPCI 6% 2016-2028	10 000	9 875	NC	9 875		466,85	A	600,00	8-avr.-19	ACD
TPCI.022	TPCI 5.90% 2016-2026	10 000	10 000	NC	10 000		349,15	A	590,00	15-juin-19	ACD
TPCI.023	TPCI 5.90% 2016-2026	10 000	10 000	NC	10 000		98,60	A	590,00	17-nov.-19	ACD
TPCI.024	TPCI 6.25% 2017-2029	10 000	10 000	NC	10 000		187,16	S	312,50	31-mars-19	ACD
TPCI.025	TPCI 5,95% 2017-2024 A	10 000	10 000	NC	10 000		138,94	S	297,50	24-avr.-19	ACD
TPCI.026	TPCI 5,95% 2017-2024 B	10 000	10 000	NC	10 000		111,77	S	297,50	10-mai-19	ACD
TPCI.027	TPCI 6% 2017-2025	10 000	10 000	NC	10 000		31,32	S	300,00	29-juin-19	ACD
TPCI.028	TPCI 6% 2018-2026	10 000	10 000	NC	10 000		276,16	A	600,00	2-août-19	ACD
TPTG.01	TPTG 6,90% 2018-2023	10 000	9 800	10 000	10 000	9	90 000	S	345,00	26-janv.-19	AC
TOTAL						1 034	10 226 830				
OBLIGATIONS REGIONALES											
BIDC.03	BIDC-EBID 6.50% 2014-2021	10 000	10 000	10 000	10 000	100	1 000 000	S	325,00	28-mars-19	ACD
BIDC.04	BIDC-EBID 6.10%2017-2027	10 000	10 000	NC	10 000		359,32	A	610,00	16-juin-19	ACD
BOAD.011	BOAD 5.95% 2012-2019	10 000	9 800	10 000	10 000	5	50 000	A	595,00	6-mars-19	ACD
BOAD.012	BOAD 5.95% 2014-2021	10 000	10 000	NC	10 000		35,86	A	595,00	26-déc.-19	ACD
CRRH.01	CRRH-UEMOA 6.10% 2012-2022	10 000	10 000	NC	10 000		260,24	S	305,00	13-févr.-19	AC
CRRH.02	CRRH-UEMOA 6.10% 2012-2024 (*)	10 000	10 000	NC	10 000		305,00	S	305,00	17-janv.-19	AC
CRRH.03	CRRH-UEMOA 6% 2013-2023	10 000	10 000	NC	10 000		136,81	S	300,00	26-avr.-19	AC
CRRH.04	CRRH-UEMOA 6% 2014-2024	10 000	9 950	NC	9 950		29,67	S	300,00	30-juin-19	AC
CRRH.05	CRRH-UEMOA 5.85% 2015-2025	10 000	10 000	10 000	10 000	24	240 000	S	290,10	4-juil.-19	AC
CRRH.06	CRRH-UEMOA 5.85% 2016-2026	10 000	9 592	NC	9 592		22,62	S	292,50	3-juil.-19	ACD
CRRH.07	CRRH-UEMOA 5.95% 2017-2029	9 167	9 167	NC	9 167		96,08	S	285,10	17-mai-19	AC
SHAF.03	SHELTER AFRIQUE 6.6% 2014-2021	5 000	5 000	NC	5 000		128,39	S	166,36	28-févr.-19	ACD
TOTAL						129	1 290 000				
OBLIGATIONS PRIVEES											
ORGT.01	ORAGROUP 6.75% 2013-2019	10 000	10 000	NC	10 000		81,59	S	337,50	4-juin-19	ACD
SIFC.01	SIFCA 6.90% 2013-2021	10 000	10 000	NC	10 000		300,12	A	676,20	8-août-19	ACD
SNLC.01	SENELEC 6,50% 2018-2025	10 000	10 000	10 000	10 000	50	500 000	S	325,00	27-mars-19	AC
TOTAL						50	500 000				
SUKUK ET TITRES ASSIMILES											
SUKCI.S1	SUKUK CI 5.75% 2015-2020	10 000	9 990	NC	9 990		31,94	S	290,69	28-juin-19	AC
SUKCI.S2	SUKUK CI 5.75% 2016-2023	10 000	10 000	NC	10 000		210,83	S	289,10	7-mars-19	ACD
SUKSN.S2	SUKUK SN 6% 2016-2026	10 000	10 000	NC	10 000		291,67	S	306,67	26-janv.-19	ACD
SUKTG.S1	SUKUK TG 6.5% 2016-2026	10 000	10 000	NC	10 000			S		17-févr.-19	ACD
TOTAL						0	0				
TOTAL - Marché des obligations						1 213	12 016 830				

Légende :
 (*) Ex-Coupon couru (##)Cours de référence amorti / Coupon couru Ex-c (**) Ex-marge de profits
 Cours du jour: Ouv.: Ouverture Clôt.: Clôture Moy.: Moyen
 Type Amort: Type d'Amortissement IF: In Fine AC: Amortissement Constant AD: Amortissement Dégressif ACD: Amortissement Constant Différé
 Période: Périodicité de paiement des coupons A: Annuelle S: Semestrielle T: Trimestrielle
 Eché.: Échéance de paiement des intérêts
 Mentions: NC: Non Coté Ex-c: Ex-coupon ou Ex-droit SP: Suspendu

INFORMATIONS

OPERATIONS EN COURS

Emetteur	Opération
BANK OF AFRICA BN	Augmentation de capital par Fusion-absorption - BOA BENIN
TPBF	Emprunt obligataire "TPBF 6,50% 2018-2025"- Première cotation le 01/02/2019

AVIS

Entité	N°	Nature	Objet
BRVM	010-2019	Païement Intérêts et remboursement	Païement des intérêts semestriels et remboursement partiel de capital - CRRH - UEMOA 6,10% 2012-2022

COMMUNIQUEES

Emetteur	N°	Nature	Objet
----------	----	--------	-------

QUANTITES RESIDUELLES

MARCHE DES ACTIONS

Symbole	Titre	Quantité résiduelle à l'achat	Cours Achat / Vente		Quantité résiduelle à la vente	Cours de Référence
ABJC	SERVAIR ABIDJAN CI	506	1,115	/ 1,190	25	1 190
BICC	BICI CI			/ Marché	15	6 735
BNBC	BERNABE CI			/ 2,350	50	2 390
BOAB	BANK OF AFRICA BN	782	3,500	/ 3,695	4	3 700
BOABF	BANK OF AFRICA BF	108	3,900	/ 4,000	198	3 900
BOAC	BANK OF AFRICA CI	466	3,000	/ 3,050	100	3 000
BOAM	BANK OF AFRICA ML	90	2,150	/ 2,200	39	2 200
BOAN	BANK OF AFRICA NG	1	3,590	/ 3,750	38	3 750
BOAS	BANK OF AFRICA SENEGAL	1 090	1,695	/ 1,700	360	1 695
CABC	SICABLE CI	130	910	/ 935	270	940
CBIBF	CORIS BANK INTERNATIONAL			/ 7,300	75	7 345
CFAC	CFAO MOTORS CI			/ 550	90	550
CIEC	CIE CI	183	1,200	/ 1,250	188	1 250
ECOC	ECOBANK COTE D'IVOIRE	43	3,725	/ 3,800	10	3 700
ETIT	ECOBANK TRANS. INCORP. TG	604 759	17	/ 18	5 492	18
FTSC	FILTISAC CI	20	1,850	/ 1,980	4	1 980
NEIC	NEI-CEDA CI			/ Marché	5 709	250
NSBC	NSIA BANQUE COTE D'IVOIRE	104	5,150	/ 5,495	12	5 150
NTLC	NESTLE CI	125	850	/		850
ONTBF	ONATEL BF	1 773	4,100	/ 4,150	76	4 100
PALC	PALM CI	28	1,745	/ 1,830	1 730	1 830
PRSC	TRACTAFRIC MOTORS CI			/ 122,000	20	123 990
SAFC	SAFCA CI	50	205	/		200
SCRC	SUCRIVOIRE	183	825	/ 850	548	825
SDCC	SODE CI	15	3,145	/ 3,400	203	3 400
SDSC	BOLLORE	2 500	1,900	/ 1,990	37	1 990
SEMC	CROWN SIEM CI	50	320	/		315
SGBC	SGB CI	38	7,200	/ 7,250	2 640	7 250
SHEC	VIVO ENERGY CI	100	900	/ 910	10	915
SIBC	SOCIETE IVOIRIENNE DE BANQUE			/ 2,200	144	2 200
SICC	SICOR CI	35	3,600	/		3 600
SIVC	AIR LIQUIDE CI	1 000	490	/ 495	140	495
SLBC	SOLIBRA CI	1	54,000	/ 58,000	120	58 000
SMBC	SMB CI	1	18,405	/ 19,200	118	19 200
SNTS	SONATEL SN	161	16,900	/ 16,980	2 764	16 975
SOGC	SOGB CI	12	1,905	/ 1,950	420	1 950
SPHC	SAPH CI	49 420	3,500	/ 3,550	65	3 500
STAC	SETAO CI	793	165	/		170
STBC	SITAB CI			/ Marché	20	1 700
SVOC	MOVIS CI			/ 2,450	1	2 495
TTLC	TOTAL CI	445	1,175	/ 1,245	1 530	1 245
TTLS	TOTAL SN	25	1,350	/ 1,440	35	1 440
TTRC	TRITURAF CI-Ste en Liquidation			/		490
UNLC	UNILEVER CI	10	5,900	/ 5,995	640	6 000
UNXC	UNIWAX CI	18	1,870	/ 1,900	701	1 900

QUANTITES RESIDUELLES**MARCHE DES DROITS**

Symbole	Titre	Quantité résiduelle à l'achat	Cours Achat / Vente	Quantité résiduelle à la vente	Cours de Référence
---------	-------	-------------------------------	---------------------	--------------------------------	--------------------

TROISIEME COMPARTIMENT - BRVM PETITES CAPITALISATIONS

Symbole	Titre	Quantité résiduelle à l'achat	Cours Achat / Vente	Quantité résiduelle à la vente	Cours de Référence
---------	-------	-------------------------------	---------------------	--------------------------------	--------------------

QUANTITES RESIDUELLES

MARCHE DES OBLIGATIONS

Symbole	Titre	Quantité résiduelle à l'achat	Cours Achat / Vente	Quantité résiduelle à la vente	Cours de Référence
ORGT.O1	ORAGROUP 6.75% 2013-2019		/		10 000
SIFC.O1	SIFCA 6.90% 2013-2021		/		10 000
SNLC.O1	SENELEC 6,50% 2018-2025		/		10 000
EOM.O1	ETAT DU MALI 6.20% 2016-2023		/		8 333
EOM.O2	Etat du Mali 6.50% 2017-2024		/		9 860
EOS.O4	ETAT SENEGAL 6.70% 2012-2019		/		2 000
EOS.O5	ETAT SENEGAL 6.50% 2013-2023		/		10 000
EOS.O6	ETAT SENEGAL 6.50% 2014-2021		/ 5,999.40	50	5 994
EOS.O7	ETAT SENEGAL 6.30% 2015-2025		/ 10,000	42	10 000
TPCI.O28	TPCI 6% 2018-2026		/		10 000
TPTG.O1	TPTG 6,90% 2018-2023		/ 10,000	259	10 000
TPCI.O22	TPCI 5.90% 2016-2026		/ 10,000	100	10 000
TPCI.O23	TPCI 5.90% 2016-2026		/		10 000
TPCI.O24	TPCI 6.25% 2017-2029		/ 10,000	100	10 000
TPCI.O25	TPCI 5,95% 2017-2024 A		/		10 000
TPCI.O26	TPCI 5,95% 2017-2024 B		/ 10,000	100	10 000
TPCI.O27	TPCI 6% 2017-2025		/ 10,000	1	10 000
TPCI.O16	TPCI 6.55% 2014-2022		/		10 000
TPCI.O17	TPCI 3% 2014-2024		/ 10,000	85	10 000
TPCI.O18	TPCI 5.85% 2014-2021		/ 10,000	76	10 000
TPCI.O19	TPCI 5.99% 2015-2025		/		10 000
TPCI.O20	TPCI 5.85% 2015-2022		/ 10,000	81	10 000
TPCI.O21	TPCI 6% 2016-2028		/		9 875
TPBF.O3	TPBF 6,50% 2013-2020		/		10 000
TPBF.O4	TPBF 6.50% 2017-2027		/ 9,995	100	10 000
TPBF.O5	TPBF 6,50% 2017-2024		/ 10,000	110	10 000
TPBF.O6	TPBF 6.50% 2018-2025		/ 10,000	35	10 000
TPBJ.O1	TPBJ 6.50% 2017-2027		/ 10,000	182	9 800
TPBJ.O2	TPBJ 6.50% 2018-2025		/ 10,000	1 000	10 000
BIDC.O3	BIDC-EBID 6.50% 2014-2021		/		10 000
BIDC.O4	BIDC-EBID 6.10%2017-2027		/		10 000
BOAD.O11	BOAD 5.95% 2012-2019		/		10 000
BOAD.O12	BOAD 5.95% 2014-2021		/		10 000
CRRH.O1	CRRH-UEMOA 6.10% 2012-2022		/		10 000
CRRH.O2	CRRH-UEMOA 6.10% 2012-2024		/		10 000
CRRH.O3	CRRH-UEMOA 6% 2013-2023		/		10 000
CRRH.O4	CRRH-UEMOA 6% 2014-2024		/		9 950
CRRH.O5	CRRH-UEMOA 5.85% 2015-2025		/		10 000
CRRH.O6	CRRH-UEMOA 5.85% 2016-2026		/ 10,311	1 000	9 592
CRRH.O7	CRRH-UEMOA 5.95% 2017-2029		/ 9,167	56	9 167
SHAF.O3	SHELTER AFRIQUE 6.6% 2014-2021		/		5 000

SUKUK ET TITRES ASSIMILES

Symbole	Titre	Quantité résiduelle à l'achat	Cours Achat / Vente	Quantité résiduelle à la vente	Cours de Référence
SUKCI.S1	SUKUK CI 5.75% 2015-2020		/		9 990
SUKCI.S2	SUKUK CI 5.75% 2016-2023		/		10 000
SUKSN.S2	SUKUK SN 6% 2016-2026		/		10 000
SUKTG.S1	SUKUK TG 6.5% 2016-2026		/		10 000

CALENDRIER DES ASSEMBLEES GENERALES

ANNEE : 2019

Société	Nature	Date	Heure	Lieu
---------	--------	------	-------	------

L'actualité de la BRVM sur nos plateformes digitales

Infos BRVM

Pour recevoir les informations boursières par SMS, souscrivez :



Côte d'Ivoire : *430#
Bénin : *430*15#



Côte d'Ivoire : #139#
Burkina Faso : *310#



Côte d'Ivoire : *431#
Niger : *512*9#
Togo : *310#

Site web

www.brvm.org



Application Mobile

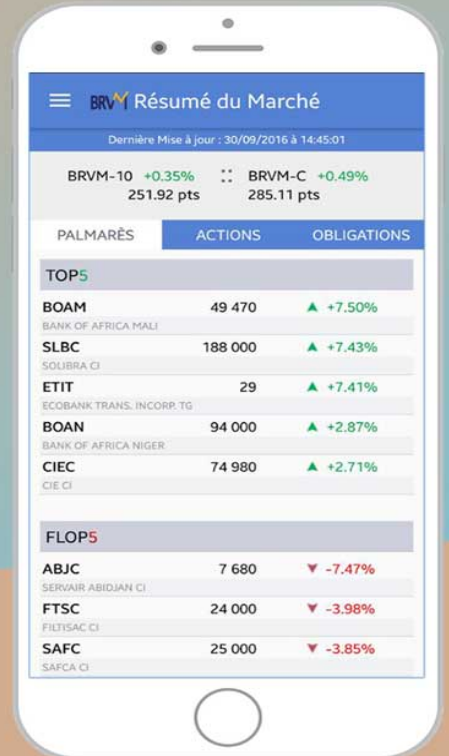

Disponible sur
 Google play

Disponible sur
 App Store

Nous suivre sur :



AVIS N° 010 - 2019 / BRVM / DG

CRRH-UEMOA 6,10 % 2012-2022

Paiement des intérêts semestriels et remboursement partiel du capital

La Bourse Régionale des Valeurs Mobilières - BRVM - porte à la connaissance du public et des intervenants du marché que la Caisse Régionale de Refinancement Hypothécaire de l'UEMOA (CRRH-UEMOA) procédera, le 13 février 2019, au paiement des intérêts semestriels et au remboursement partiel du capital de son emprunt obligataire dénommé "CRRH-UEMOA 6,10 % 2012-2022" (symbole : CRRH.01).

La fermeture des registres étant fixée au mercredi 13 février 2019, ledit titre (symbole : CRRH.01) cotera ex-coupon d'intérêts à partir du lundi 11 février 2019.

Pour toute information complémentaire, veuillez contacter la SGI BOA CAPITAL SECURITIES, Angle Avenue Terrason de Fougères et Rue Gourgas, 01 BP 4854 Abidjan 01, Tél : (225) 20 30 21 22, Fax : (225) 20 32 04 68.

Fait à Abidjan, le 17 janvier 2019

Pour le Directeur Général de la BRVM,
Le Directeur du Département des
Etudes, de la Stratégie et du
Développement du Marché,
Chargé de l'Interim

Birahim DIOUF



OPCVM: FONDS COMMUNS DE PLACEMENT ET SOCIETES D'INVESTISSEMENT A CAPITAL VARIABLE

jeudi 17 janvier 2019

Sociétés de gestion	Dépositaire	OPCVM	Catégorie	Valeur Liquidative							
				Origine	Précédente		Actuelle		Variation		
					Valeur	Date	Valeur	Date	Date	%	Précédent
QUOTIDIENNES											
AFRICABOURSE ASSET MANAGEMENT	AFRICABOURSE SA	FCP AAM CAPITAL SUR	OCT	5 000	6 678,30	15/01/2019	6 679,13	16/01/2019	10/10/2012	33,58%	0,01%
		FCP AAM EPARGNE CROISSANCE	D	5 000	5 463,89	15/01/2019	5 474,35	16/01/2019	19/11/2012	9,49%	0,19%
		FCP AAM OBLIGATIS	OMLT	5 000	7 053,28	15/01/2019	7 043,68	16/01/2019	12/09/2012	-40,87%	-0,14%
		FCP AAM EPARGNE ACTION	A	5 000	2 994,80	15/01/2019	2 998,83	16/01/2019	16/01/2017	-40,02%	0,13%
AFRICAM SA	SBIF	FCP EXPANSIO	D	5 000	7 813,82	15/01/2019	7 798,98	16/01/2019	01/01/2013	55,98%	-0,19%
		FCP SECURITAS	OMLT	5 000	5 968,76	15/01/2019	5 969,26	16/01/2019	01/01/2013	19,39%	0,01%
		FCP VALORIS	A	5 000	5 955,90	15/01/2019	5 910,97	16/01/2019	01/01/2013	18,22%	-0,73%
ATLANTIC ASSET MANAGEMENT	ATLANTIQUE FINANCE	FCP ATLANTIQUE CROISSANCE	D	5 000	4 423,75	14/01/2019	ND	ND	30/05/2015	-	-
		FCP ATLANTIQUE SECURITE	OMLT	5 000	5 362,68	14/01/2019	ND	ND	30/05/2015	-	-
BNI GESTION	BNI FINANCES	FCP CAPITAL CROISSANCE	D	10 000	18 818,00	19/08/2015	ND	ND	01/01/2009	-	-
		FCP DYNAMIC SAVINGS	D	10 000	10 197,00	19/08/2015	ND	ND	06/06/2014	-	-
BOA ASSET MANAGEMENT	BOA CAPITAL SECURITIES	FCP Emergence	D	5 000	6 426,45	29/11/2018	ND	ND	01/02/2010	-	-
		FCP Tresor Monea	OCT	25 000 000	30 899 773,83	29/11/2018	ND	ND	01/12/2013	-	-
BRM ASSET MANAGEMENT	BRM	FCP "BRM DYNAMIQUE"	D	10 000	12 923,13	08/09/2014	ND	ND	12/03/2009	-	-
		FCP "BRM OBLIGATAIRE"	D	10 000	12 057,50	17/10/2014	ND	ND	12/03/2009	-	-
		FCP ACTIONS PHARMACIE	A	1000	914,76	15/01/2019	917,10	16/01/2019	25/07/14	-8,29%	0,26%
CGF GESTION	CGF BOURSE	FCP AL BARAKA	A	1000	1 020,55	15/01/2019	1 020,90	16/01/2019	01/03/17	2,09%	0,03%
		FCP ASSUR SENEGAL	D	1000000	1 132 762,05	15/01/2019	1 135 258,67	16/01/2019	06/07/14	13,53%	0,22%
		FCP PLACEMENT AVANTAGE	D	1000	1 388,33	15/01/2019	1 387,92	16/01/2019	29/03/13	38,79%	-0,03%
		FCP PLACEMENT CROISSANCE	A	1000	1 121,48	15/01/2019	1 125,29	16/01/2019	29/03/13	12,53%	0,34%
		FCP HORIZON	D	1000	1 554,46	15/01/2019	1 559,03	16/01/2019	27/06/09	55,90%	0,29%
		FCP PLACEMENT QUIETUDE	OMLT	1000	1 304,76	15/01/2019	1 304,32	16/01/2019	29/03/13	30,43%	-0,03%
		FCP LIQUIDITE-OPTIMUM	OMLT	10000	10 453,39	15/01/2019	10 451,53	16/01/2019	01/10/17	4,52%	-0,018%
		FCP BNDE VALEURS	A	1000	1 073,56	15/01/2019	1 073,00	16/01/2019	02/09/16	7,30%	-0,052%
		FCP CORIS ACTIONS	A	5 000	4 933,56	26/02/2018	ND	ND	11/11/2014	-	-
		FCP CORIS PERFORMANCE	D	5 000	5 254,01	26/02/2018	ND	ND	11/11/2014	-	-
OAM S.A	SGI TOGO	FCP-1 OPTI PLACEMENT	A	5 000	12 169,47	10/10/2018	ND	ND	01/02/2002	-	-
		FCP-2 OPTI REVENU	OMLT	5 000	6 821,57	10/10/2018	ND	ND	01/02/2002	-	-
		FCP-3 OPTI CAPITAL	D	5 000	16 615,03	10/10/2018	ND	ND	24/01/2003	-	-
SOGESPAR	SOGEBOURSE	FCP SOGEAVENIR	D	500	1 281,00	15/01/2019	1 283,00	16/01/2019	01/10/2002	156,60%	0,16%
		FCP SOGEDEFI	D	4 888	3 425,00	15/01/2019	3 433,00	16/01/2019	23/12/2014	-29,77%	0,23%
		FCP SOGEDYNAMIQUE	A	4 888	3 012,00	15/01/2019	3 026,00	16/01/2019	23/12/2014	-38,09%	0,46%
		FCP SOGEPRIVILEGE	D	4 888	3 687,00	15/01/2019	3 713,00	16/01/2019	23/12/2014	-24,04%	0,71%
		FCP SOGESECURITE	OMLT	4 888	4 992,00	15/01/2019	4 961,00	16/01/2019	23/12/2014	1,49%	-0,62%
		FCP SOGEVALOR	A	1 000	2 990,00	15/01/2019	3 000,00	16/01/2019	04/06/2002	200,00%	0,33%
SOAGA-SA	SGI-BOA CAPITAL SECURITIES	FCP SOAGA EPARGNE ACTIVE	D	10 000	8 376,98	15/01/2019	8 377,60	16/01/2019	28/10/2016	-16,22%	0,01%
		SICAV Abdou DIOUF	D	10 000 000	14 038 679,66	15/01/2019	14 048 839,41	16/01/2019	01/12/2003	40,49%	0,07%
		FCP SOAGA EPARGNE SERENITE	OMLT	10 000	11 042,95	15/01/2019	11 044,29	16/01/2019	28/10/2016	10,44%	0,01%
SAPHIR ASSET MANAGEMENT	SGI BENIN	FCP SAPHIR DYNAMIQUE	D	5 000	4 942,26	15/01/2019	4 945,16	16/01/2019	28/08/2017	-1,10%	0,06%
		FCP SAPHIR QUIETUDE	OMLT	5 000	5 792,72	15/01/2019	5 791,97	16/01/2019	28/08/2017	15,84%	-0,01%
HEBDOMADAIRES											
BNI GESTION	BNI FINANCES	FCP BNI RETRAITE	D	2 500	3 814,00	06/08/2015	3 855,00	13/08/2015	11/05/2012	54,20%	1,07%
		FCP INITIATIVES SOLIDARITE	D	2 500	5 586,00	24/07/2015	5 687,00	05/08/2015	01/08/2013	127,84%	1,81%
		FCP SODEFOR COMPLEMENTAIRE RETRAITE	D	2 500	7 107,00	24/07/2015	7 295,00	06/08/2015	04/01/2010	191,80%	2,65%
PhoenixAfrica Asset Management	Phoenix Capital Management	FCP PAM ACTIONS	A	10 000	8 506,41	03/01/2019	8 229,35	10/01/2019	13/12/2017	-17,71%	-3,26%
		FCP PAM DIVERSIFIE EQUILIBRE	D	10 000	9 589,75	03/01/2019	9 408,58	10/01/2019	13/12/2017	-5,91%	-1,89%
		FCP PAM DIVERSIFIE OBLIGATIONS	D	10 000	10 529,79	03/01/2019	10 539,04	10/01/2019	13/12/2017	5,39%	0,09%
BOA ASSET MANAGEMENT	BOA CAPITAL SECURITIES	FCP Global Investors	D	25 000	23 500,37	16/11/2018	23 127,52	23/11/2018	01/12/2012	-7,49%	-1,59%
		FCP Boa Obligations	OMLT	10 000	10 739,33	16/11/2018	10 748,28	23/11/2018	Mars. 2017	7,48%	0,08%
		FCP Boa Actions	A	10 000	8 302,20	16/11/2018	8 189,82	23/11/2018	Jul. 2017	-18,10%	-1,35%
BRM ASSET MANAGEMENT CGF GESTION	IMPAXIS CGF BOURSE	FCP "SDE"	D	1 000	2 083,36	05/09/2014	ND	ND	14/03/2011	-	-
		FCPCR SONATEL	D	1 000	5 856,81	03/01/2019	5 839,92	10/01/2019	19/02/2004	483,99%	-0,29%
		FCP FORCE PAD	D	1 000	1 294,92	09/01/2019	1 292,09	16/01/2019	16/02/2014	29,21%	-0,22%
		FCPE SINI GNEGIGI	D	1 000	1 262,77	08/01/2019	1 254,50	15/01/2019	25/02/2014	25,45%	-0,65%
		FCPE DP WORLD DAKAR	D	1 000	1 081,31	07/01/2019	1 079,41	14/01/2019	04/10/2016	7,94%	-0,18%
EDC Asset Management	EDC Investment Corporation	FCP ECOBANK UEMOA DIVERSIFIE	D	5 000	6 418,00	05/12/2018	6 512,00	12/12/2018	19/09/2007	30,24%	1,46%
		FCP ECOBANK UEMOA OBLIGATAIRE	OMLT	20 000 000	21 072 699,00	05/12/2018	21 086 929,00	12/12/2018	01/01/2018	5,43%	0,07%
		FCP ECOBANK UEMOA RENDEMENT	OMLT	1 000 000	1 376 464,00	05/12/2018	1 380 523,00	12/12/2018	10/10/2007	38,05%	0,29%
		FCP ECOBANK ACTIONS UEMOA	A	5 000	2 716,00	05/12/2018	2 803,00	12/12/2018	20/04/2016	-43,94%	3,20%
BRIDGE ASSET MANAGEMENT	BRIDGE SECURITIES	FCP BRIDGE INSTITUTIONNEL	DIVERSIFIE	25 000 000	25 115 331,42	16/02/2018	25 123 507,60	23/02/2018	02/11/2017	0,49%	0,03%
		FCPE ORANGE MALI	D	10 000	22 094,29	09/01/2019	22 056,05	16/01/2019	03/09/2012	120,56%	-0,17%
ATTIJARI ASSET MANAGEMENT	SGI AFRICAINE DE BOURSE	ATTIJARI OBLIG	OMLT	10000	12261,77	04/01/2019	12263,8	11/01/2019	13/07/2012	22,64%	0,02%
		ATTIJARI LIQUIDITE	OCT	10000	11344,28	04/01/2019	11352,88	11/01/2019	30/08/2013	13,53%	0,08%
		ATTIJARI HORIZON	OMLT	10000	12429,23	04/01/2019	12433,04	11/01/2019	30/08/2013	24,33%	0,03%
		ATTIJARI ACTIONS	A	10000	8327,89	04/01/2019	8022,13	11/01/2019	21/05/2015	-19,78%	-3,67%
		ATTIJARI DIVERSIFIE	D	10000	11167,32	04/01/2019	11098,42	11/01/2019	21/05/2015	10,98%	-0,62%
		ATTIJARI INVEST	OMLT	10000	11515,32	04/01/2019	11523,37	11/01/2019	21/01/2016	15,23%	0,07%
		ATTIJARI PATRIMOINE	OMLT	10000	11563,36	04/01/2019	11 570,48	11/01/2019	21/01/2016	15,70%	0,06%
MENSUELLES											
RNI GESTION	BNI FINANCES	FCP CNRA	D	2 500	4 308,00	30/06/2015	3 133,00	14/08/2015	29/10/2013	25,32%	-27,27%
		FCP KARIMA ETHIOUE	D	1 000	1 366,00	03/07/2015	1 458,00	03/08/2015	22/05/2013	45,80%	6,73%