

<b>BRVM 10</b>	<b>153,00</b>
Variation Jour	↑ 0,31 %
Variation annuelle	↓ -0,88 %



# BULLETIN OFFICIEL DE LA COTE

N° 14

lundi 21 janvier 2019

Site : www.brvm.org

<b>BRVM Composite</b>	<b>165,79</b>
Variation Jour	↓ -0,18 %
Variation annuelle	↓ -3,74 %

Evolution des indices

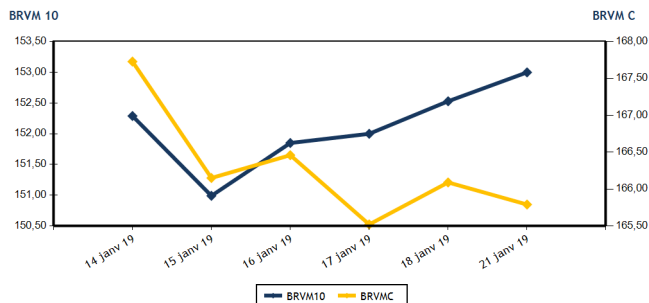

Volumes et valeurs transigés

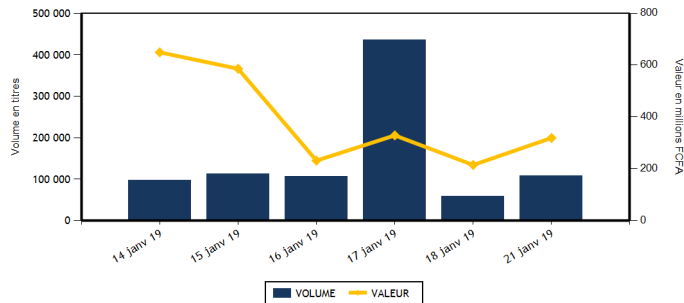

Actions	Niveau	Evol. Jour
Capitalisation boursière (FCFA)	4 663 193 648 415	-0,18 %
Volume échangé	94 835	63,14 %
Valeur transigée (FCFA)	177 842 241	-12,23 %
Nombre de titres transigés	35	-5,41 %
Nombre de titres en hausse	7	-30,00 %
Nombre de titres en baisse	17	88,89 %
Nombre de titres inchangés	11	-38,89 %

### PLUS FORTES HAUSSES

Titres	Cours	Evol. Jour	Evol. annuelle
BANK OF AFRICA BF (BOABF)	4 250	6,25 %	-18,27 %
SODE CI (SDCC)	3 595	5,74 %	-7,46 %
BANK OF AFRICA SENEGAL (BOAS)	1 745	2,65 %	-13,61 %
SGB CI (SGBC)	7 400	2,07 %	0,00 %
SERVAIR ABIDJAN CI (ABJC)	1 200	1,27 %	0,00 %

### INDICES SECTORIELS

Base = 100 au 14 juin 1999	Nombre de sociétés	Valeur	Evol. Jour	Evol. annuelle	Volume	Valeur	PER moyen
BRVM - INDUSTRIE	12	55,12	-0,54 %	-3,75 %	7 090	5 973 930	16,13
BRVM - SERVICES PUBLICS	4	516,16	0,09 %	4,20 %	7 781	52 840 310	16,37
BRVM - FINANCES	14	59,87	-0,25 %	-11,12 %	39 550	71 599 151	6,33
BRVM - TRANSPORT	2	486,46	0,49 %	0,00 %	733	1 458 770	8,28
BRVM - AGRICULTURE	5	116,96	-1,77 %	-8,05 %	1 777	1 677 550	8,16
BRVM - DISTRIBUTION	7	246,75	-0,44 %	-7,87 %	37 904	44 292 530	14,80
BRVM - AUTRES SECTEURS	1	209,76	0,00 %	0,00 %	0	0	2,61
BRVM - PETITES CAPITALISATIONS	-	-	-	-	-	-	-

Obligations	Niveau	Evol. Jour
Capitalisation boursière (FCFA)	3 464 045 031 862	0,08 %
Volume échangé	14 269	1 011,29 %
Valeur transigée (FCFA)	141 330 475	1 051,13 %
Nombre de titres transigés	5	25,00 %
Nombre de titres en hausse	2	100,00 %
Nombre de titres en baisse	2	100,00 %
Nombre de titres inchangés	1	-66,67 %

### PLUS FORTES BAISES

Titres	Cours	Evol. Jour	Evol. annuelle
BANK OF AFRICA ML (BOAM)	2 000	-6,98 %	-18,37 %
ECOBANK COTE D'IVOIRE (ECOC)	3 700	-5,73 %	-12,74 %
NEI-CEDA CI (NEIC)	240	-4,00 %	41,18 %
SICABLE CI (CABC)	905	-3,72 %	-8,59 %
SAPH CI (SPHC)	3 500	-2,78 %	-5,15 %

Indicateurs	1er et 2è Comp.	BRVM PC
PER moyen du marché	10,95	
Taux de rendement moyen du marché	8,00	
Taux de rentabilité moyen du marché	8,41	
Nombre de sociétés cotées	45	
Nombre de lignes obligataires	45	
Volume moyen annuel par séance	1 320,00	
Valeur moyenne annuelle par séance	4 281 759,66	

Indicateurs	1er et 2è Comp.	BRVM PC
Ratio moyen de liquidité	23,49	
Ratio moyen de satisfaction	21,17	
Ratio moyen de tendance	90,12	
Ratio moyen de couverture	110,97	
Taux de rotation moyen du marché	0,01	
Prime de risque du marché	3,14	
Nombre de SGI participantes	27	

### Définitions

Volume moyen annuel par séance = Valeur annuel échangé / nombre de séances  
 Valeur moyenne annuelle par séance = Valeur annuelle échangée / nombre de séances  
 Ratio moyen de liquidité = Moyenne des ratios de liquidité (Titres échangés / Volume des ordres de vente)  
 Ratio moyen de satisfaction = Moyenne des ratios de satisfaction (Titres échangés / Volume des ordres d'achat)  
 Ratio moyen de tendance = Moyenne des ratios de tendance (Volume des ordres d'achat / Volume des ordres de vente)  
 Ratio moyen de couverture = Moyenne des ratios de couverture (Volume des ordres de vente / Volume des ordres d'achat)

Taux moyen de rotation = moyenne des taux de rotation des actions cotées (volume transigé / capi flottante)  
 PER moyen du marché = moyenne des PER des actions cotées ayant un PER positif  
 Taux de rendement moyen = moyenne des taux de rendement des actions cotées ayant distribué un dividende  
 Taux de rentabilité moyen = moyenne des taux de rentabilité des actions cotées  
 Prime de risque du marché = (1 / le PER moyen du marché) - le taux de référence actuel des emprunts d'Etat



**MARCHE DES ACTIONS**

Symbole	Titre	Cours Précédent	Cours du jour Ouv. Clôt.	Variation jour	Séance de cotation Volume Valeur	Cours Référence	Variation de l'année précédente	Dernier dividende payé Montant net Date	Rdt. Net	PER
<b>SECTEUR - INDUSTRIE</b>		<b>55,12</b>	<b>points</b>	<b>↓ -0,54 %</b>						
CABC	SICABLE CI	940	940 905	-3,72 %	5 477 4 968 985	905	-8,59 %	100,00 31-mai-18	11,05 %	5,47
FTSC	FILTISAC CI	1 990	1 980 1 980	-0,50 %	21 41 580	1 980	-6,60 %	161,27 16-août-18	8,14 %	11,21
NEIC	NEI-CEDA CI	250	240 240	-4,00 %	1 000 240 000	240	41,18 %	9,00 28-juin-01		6,06
NTLC	NESTLE CI	880	880 880	0,00 %	50 44 000	880	-12,87 %	31,50 12-août-11		
SEMC	CROWN SIEM CI	315	NC NC	0,00 %		315	5,00 %	16,92 29-sept.-17	5,37 %	53,05
SIVC	AIR LIQUIDE CI	495	490 490	-1,01 %	289 141 610	490	-8,41 %	63,00 29-sept.-17	12,86 %	
SLBC	SOLIBRA CI	58 000	NC NC	0,00 %		58 000	3,57 %	2 322,00 14-juin-18	4,00 %	22,46
SMBC	SMB CI	19 200	NC NC	0,00 %		19 200	-1,54 %	450,00 29-août-18	2,34 %	4,98
STBC	SITAB CI	1 575	1 555 1 555	-1,27 %	2 3 110	1 555	-15,26 %	206,20 19-juin-17	13,26 %	
TTRC	TRITURAF CI-Ste en Liquidation	490	SP SP	0,00 %		490	0,00 %	1 440,00 19-juil.-02		
UNLC	UNILEVER CI	5 900	5 900 5 900	0,00 %	15 88 500	5 900	-6,94 %	1 233,00 9-juil.-12		
UNXC	UNIWAX CI	1 900	1 895 1 870	-1,58 %	236 446 145	1 870	-7,88 %	173,70 13-juil.-18	9,29 %	9,67
<b>TOTAL</b>					<b>7 090</b>	<b>5 973 930</b>				<b>16,13</b>
<b>SECTEUR - SERVICES PUBLICS</b>		<b>516,16</b>	<b>points</b>	<b>↑ 0,09 %</b>						
CIEC	CIE CI	1 250	1 250 1 250	0,00 %	288 359 200	1 250	-13,49 %	31,95 20-juil.-18	2,56 %	35,23
ONTBF	ONATEL BF	4 150	4 150 4 150	0,00 %	5 630 23 088 955	4 150	0,00 %	363,96 6-juin-18	8,77 %	9,98
SDCC	SODE CI	3 400	3 145 3 595	5,74 %	161 539 055	3 595	-7,46 %	270,00 29-août-18	7,51 %	11,88
SNTS	SONATEL SN	16 975	16 995 16 975	0,00 %	1 702 28 853 100	16 975	6,09 %	1 500,00 23-mai-18	8,84 %	8,40
<b>TOTAL</b>					<b>7 781</b>	<b>52 840 310</b>				<b>16,37</b>
<b>SECTEUR - FINANCES</b>		<b>59,87</b>	<b>points</b>	<b>↓ -0,25 %</b>						
BICC	BICI CI	6 300	6 295 6 300	0,00 %	45 283 440	6 300	-20,25 %	213,56 2-juil.-18	3,39 %	11,31
BOAB	BANK OF AFRICA BN	3 695	3 690 3 685	-0,27 %	476 1 755 915	3 685	-12,26 %	407,00 15-mai-18	11,04 %	5,01
BOABF	BANK OF AFRICA BF	4 000	4 150 4 250	6,25 %	1 182 5 013 910	4 250	-18,27 %	358,00 7-mai-18	8,42 %	6,21
BOAC	BANK OF AFRICA CI	3 050	3 050 3 050	0,00 %	387 1 177 850	3 050	-27,38 %	295,00 6-juin-18	9,67 %	5,62
BOAM	BANK OF AFRICA ML	2 150	2 100 2 000	-6,98 %	2 060 4 121 500	2 000	-18,37 %	290,00 31-mai-18	14,50 %	4,11
BOAN	BANK OF AFRICA NG	3 725	3 700 3 700	-0,67 %	335 1 239 500	3 700	-5,13 %	379,00 31-mai-18	10,24 %	6,60
BOAS	BANK OF AFRICA SENEGAL	1 700	1 700 1 745	2,65 %	977 1 659 095	1 745	-13,61 %	160,00 2-mai-18	9,17 %	4,14
CBIBF	CORIS BANK INTERNATIONAL	7 485	7 345 7 480	-0,07 %	940 6 887 725	7 480	-13,97 %	336,00 5-juil.-18	4,49 %	12,23
ECOC	ECOBANK COTE D'IVOIRE	3 925	3 900 3 700	-5,73 %	7 988 30 347 690	3 700	-12,74 %	368,80 22-juin-18	9,97 %	7,67
ETIT	ECOBANK TRANS. INCORP. TG	18	18 18	0,00 %	22 107 377 726	18	0,00 %	1,21 28-avr.-17	6,71 %	2,56
NSBC	NSIA BANQUE COTE D'IVOIRE	5 150	5 200 5 150	0,00 %	65 336 000	5 150	-14,17 %	466,10 25-juin-18	9,05 %	6,11
SAFC	SAFCA CI	200	NC NC	0,00 %		200	-6,98 %	23,04 29-juil.-11		
SGBC	SGB CI	7 250	7 245 7 400	2,07 %	2 344 16 991 975	7 400	0,00 %	585,00 17-juil.-18	7,91 %	5,81
SIBC	SOCIETE IVOIRIENNE DE BANQUE	2 200	2 200 2 195	-0,23 %	644 1 406 825	2 195	-18,70 %	189,00 8-juin-18	8,61 %	4,87
<b>TOTAL</b>					<b>39 550</b>	<b>71 599 151</b>				<b>6,33</b>
<b>SECTEUR - TRANSPORT</b>		<b>486,46</b>	<b>points</b>	<b>↑ 0,49 %</b>						
SDSC	BOLLORE	1 990	1 990 2 000	0,50 %	733 1 458 770	2 000	0,00 %	182,00 30-mai-18	9,10 %	8,28
SVOC	MOVIS CI	2 495	NC NC	0,00 %		2 495	-0,20 %	270,00 5-juil.-99		
<b>TOTAL</b>					<b>733</b>	<b>1 458 770</b>				<b>8,28</b>

**MARCHE DES ACTIONS**

Symbole	Titre	Cours Précédent	Cours du jour		Variation jour	Séance de cotation		Cours Référence	Variation de l'année précédente	Dernier dividende payé		Rdt. Net	PER
			Ouv.	Clôt.		Volume	Valeur			Montant net	Date		
<b>SECTEUR - AGRICULTURE</b>		<b>116,96</b>	<b>points</b>		<b>↓</b>	<b>-1,77 %</b>							
PALC	PALM CI	1 830	1 850	1 850	1,09 %	20	37 000	1 850	-2,63 %	253,47	24-sept.-18	13,70 %	3,28
SCRC	SUCRIVOIRE	810	850	810	0,00 %	1 588	1 299 680	810	-14,74 %	72,00	28-sept.-18	8,89 %	5,04
SICC	SICOR CI	3 600	NC	NC	0,00 %			3 600	0,00 %	1 919,00	25-sept.-00		21,48
SOGC	SOGB CI	1 995	2 000	1 950	-2,26 %	164	323 370	1 950	-14,66 %	432,00	23-juil.-18	22,15 %	4,04
SPHC	SAPH CI	3 600	3 500	3 500	-2,78 %	5	17 500	3 500	-5,15 %	78,00	27-sept.-18	2,23 %	6,96
<b>TOTAL</b>						<b>1 777</b>	<b>1 677 550</b>						<b>8,16</b>
<b>SECTEUR - DISTRIBUTION</b>		<b>246,75</b>	<b>points</b>		<b>↓</b>	<b>-0,44 %</b>							
ABJC	SERVAIR ABIDJAN CI	1 185	1 110	1 200	1,27 %	2 745	3 049 345	1 200	0,00 %	98,97	20-juin-18	8,25 %	13,19
BNBC	BERNABE CI	2 390	NC	NC	0,00 %			2 390	-0,42 %	63,00	25-juil.-18	2,64 %	7,46
CFAC	CFAO MOTORS CI	550	NC	NC	0,00 %			550	-14,06 %	9,90	27-juil.-18	1,80 %	24,53
PRSC	TRACTAFRIC MOTORS CI	123 990	122 000	122 000	-1,60 %	1	122 000	122 000	-1,60 %	3 839,00	31-août-18	3,15 %	28,59
SHEC	VIVO ENERGY CI	900	900	895	-0,56 %	1 170	1 050 750	895	-5,29 %	42,86	23-juil.-18	4,79 %	11,27
TTLC	TOTAL CI	1 245	1 245	1 245	0,00 %	32 528	38 030 535	1 245	-8,12 %	103,45	28-sept.-18	8,31 %	7,52
TTLS	TOTAL SN	1 440	1 395	1 410	-2,08 %	1 460	2 039 900	1 410	-2,76 %	56,25	27-juil.-18	3,99 %	11,05
<b>TOTAL</b>						<b>37 904</b>	<b>44 292 530</b>						<b>14,80</b>
<b>AUTRES SECTEURS</b>		<b>209,76</b>	<b>points</b>		<b>→</b>	<b>0,00 %</b>							
STAC	SETAO CI	170	NC	NC	0,00 %			170	0,00 %				2,61
<b>TOTAL</b>						<b>0</b>	<b>0</b>						<b>2,61</b>
<b>TOTAL - Marché des actions</b>						<b>94 835</b>	<b>177 842 241</b>						

**MARCHE DES DROITS**

Symbole	Titre	Cours Précédent	Cours du jour		Variation jour	Séance de cotation		Cours Référence	Variation depuis l'origine	Parité	Periode de négociation	
			Ouv.	Clôt.		Volume	Valeur				Début	fin
<b>TOTAL</b>												
<b>TOTAL - Marché des droits</b>												

**TROISIEME COMPARTIMENT - BRVM PETITES CAPITALISATIONS**

Symbole	Titre	Cours Précédent	Cours du jour		Variation jour	Séance de cotation		Cours Référence	Variation depuis l'origine
			Ouv.	Clôt.		Volume	Valeur		
<b>TOTAL</b>									
<b>TOTAL - 3ème Compartiment - BRVM PC</b>									

**Légende:**  
 (d) Ex-dividende  
 Cours du jour: Ouv.: Ouverture Clôt.: Clôture Moy.: Moyen  
 Mentions : NC: Non Coté Ex-c: Ex-coupon Ex-d: Ex-droit SP: Suspendu Val-T: Valeur Théorique  
 PER = Cours / BNPA selon les données disponibles Rdt. Net: Rendement net (DNPA / Cours)  
 Comp.: 1 - Premier Compartiment 2 - Second Compartiment 3 - Compartiment de croissance  
 Ratio de liquidité = Titres échangés / Volume des ordres de vente  
 : Progression de l'indice sectoriel : Stabilité de l'indice sectoriel : Recul de l'indice sectoriel

MARCHE DES OBLIGATIONS

Symbole	Titre	Valeur nominale	Cours Précédent	Cours du jour	Cours Référence	Séance de cotation	Coupon couru	Coupon d'intérêt	Éché.	Type Amort	
						Volume	Valeur	Période	Montant net		
<b>OBLIGATIONS D'ETAT</b>											
EOM.01	ETAT DU MALI 6.20% 2016-2023	8 333	8 333	NC	8 333		343,96	A	516,65	23-mai-19	ACD
EOM.02	Etat du Mali 6.50% 2017-2024	10 000	9 860	NC	9 860		491,51	A	650,00	20-avr.-19	AC
EOS.04	ETAT SENEGAL 6.70% 2012-2019	2 000	2 000	NC	2 000		13,95	A	134,00	14-déc.-19	ACD
EOS.05	ETAT SENEGAL 6.50% 2013-2023	10 000	10 000	NC	10 000		310,87	S	325,00	29-janv.-19	ACD
EOS.06	ETAT SENEGAL 6.50% 2014-2021	6 000	5 994	NC	5 994		69,13	S	227,50	27-mai-19	ACD
EOS.07	ETAT SENEGAL 6.30% 2015-2025	10 000	10 000	NC	10 000		100,01	S	317,59	25-mai-19	ACD
TPBF.03	TPBF 6,50% 2013-2020	10 000	10 000	NC	10 000		95,17	S	325,00	29-mai-19	ACD
TPBF.04	TPBF 6.50% 2017-2027	10 000	10 000	NC	10 000		309,86	S	327,67	31-janv.-19	ACD
TPBF.05	TPBF 6,50% 2017-2024	10 000	10 000	9 980	9 980	20	199 600	S	325,00	29-juin-19	ACD
TPBF.06	TPBF 6.50% 2018-2025	10 000	10 000	NC	10 000		83,70	S	324,11	5-juin-19	ACD
TPBJ.01	TPBJ 6.50% 2017-2027	10 000	9 800	9 900	9 900	13 494	133 581 600	A	650,00	7-avr.-19	ACD
TPBJ.02	TPBJ 6.50% 2018-2025	10 000	10 000	NC	10 000		95,17	S	325,00	29-mai-19	AC
TPCI.016	TPCI 6.55% 2014-2022	10 000	10 000	NC	10 000		441,45	A	655,00	20-mai-19	ACD
TPCI.017	TPCI 3% 2014-2024	10 000	10 000	NC	10 000		27,20	S	150,00	19-juin-19	ACD
TPCI.018	TPCI 5.85% 2014-2021	10 000	10 000	NC	10 000		53,04	S	292,50	19-juin-19	ACD
TPCI.019	TPCI 5.99% 2015-2025	10 000	10 000	NC	10 000		413,56	A	599,00	14-mai-19	ACD
TPCI.020	TPCI 5.85% 2015-2022	10 000	10 000	NC	10 000		173,57	S	292,50	5-avr.-19	ACD
TPCI.021	TPCI 6% 2016-2028	10 000	9 875	NC	9 875		473,42	A	600,00	8-avr.-19	ACD
TPCI.022	TPCI 5.90% 2016-2026	10 000	10 000	NC	10 000		355,62	A	590,00	15-juin-19	ACD
TPCI.023	TPCI 5.90% 2016-2026	10 000	10 000	NC	10 000		105,07	A	590,00	17-nov.-19	ACD
TPCI.024	TPCI 6.25% 2017-2029	10 000	10 000	NC	10 000		194,02	S	312,50	31-mars-19	ACD
TPCI.025	TPCI 5,95% 2017-2024 A	10 000	10 000	NC	10 000		145,48	S	297,50	24-avr.-19	ACD
TPCI.026	TPCI 5,95% 2017-2024 B	10 000	10 000	NC	10 000		118,34	S	297,50	10-mai-19	ACD
TPCI.027	TPCI 6% 2017-2025	10 000	10 000	NC	10 000		37,91	S	300,00	29-juin-19	ACD
TPCI.028	TPCI 6% 2018-2026	10 000	10 000	NC	10 000		282,74	A	600,00	2-août-19	ACD
TPTG.01	TPTG 6,90% 2018-2023	10 000	9 800	10 000	10 000	724	7 240 000	S	345,00	26-janv.-19	AC
<b>TOTAL</b>						14 238	141 021 200				
<b>OBLIGATIONS REGIONALES</b>											
BIDC.03	BIDC-EBID 6.50% 2014-2021	10 000	10 000	10 000	10 000	2	20 000	S	325,00	28-mars-19	ACD
BIDC.04	BIDC-EBID 6.10%2017-2027	10 000	10 000	NC	10 000		366,00	A	610,00	16-juin-19	ACD
BOAD.011	BOAD 5.95% 2012-2019	10 000	10 000	NC	10 000		523,27	A	595,00	6-mars-19	ACD
BOAD.012	BOAD 5.95% 2014-2021	10 000	10 000	NC	10 000		42,38	A	595,00	26-déc.-19	ACD
CRRH.01	CRRH-UEMOA 6.10% 2012-2022	10 000	10 000	NC	10 000		266,88	S	305,00	13-févr.-19	AC
CRRH.02	CRRH-UEMOA 6.10% 2012-2024	10 000	10 000	NC	10 000		6,74	S	305,00	17-juil.-19	AC
CRRH.03	CRRH-UEMOA 6% 2013-2023	10 000	10 000	NC	10 000		143,41	S	300,00	26-avr.-19	AC
CRRH.04	CRRH-UEMOA 6% 2014-2024	10 000	9 950	NC	9 950		36,26	S	300,00	30-juin-19	AC
CRRH.05	CRRH-UEMOA 5.85% 2015-2025	10 000	10 000	NC	10 000		27,25	S	290,10	4-juil.-19	AC
CRRH.06	CRRH-UEMOA 5.85% 2016-2026	10 000	9 592	NC	9 592		29,09	S	292,50	3-juil.-19	ACD
CRRH.07	CRRH-UEMOA 5.95% 2017-2029	9 167	9 167	NC	9 167		102,39	S	285,10	17-mai-19	AC
SHAF.03	SHELTER AFRIQUE 6.6% 2014-2021	5 000	5 000	NC	5 000		132,00	S	166,36	28-févr.-19	ACD
<b>TOTAL</b>						2	20 000				
<b>OBLIGATIONS PRIVEES</b>											
ORGT.01	ORAGROUP 6.75% 2013-2019	10 000	10 000	9 975	9 975	29	289 275	S	337,50	4-juin-19	ACD
SIFC.01	SIFCA 6.90% 2013-2021	10 000	10 000	NC	10 000		307,53	A	676,20	8-août-19	ACD
SNLC.01	SENELEC 6,50% 2018-2025	10 000	10 000	NC	10 000		208,29	S	325,00	27-mars-19	AC
<b>TOTAL</b>						29	289 275				
<b>SUKUK ET TITRES ASSIMILES</b>											
SUKCI.S1	SUKUK CI 5.75% 2015-2020	10 000	9 990	NC	9 990		38,33	S	290,69	28-juin-19	AC
SUKCI.S2	SUKUK CI 5.75% 2016-2023	10 000	10 000	NC	10 000		217,22	S	289,10	7-mars-19	ACD
SUKSN.S2	SUKUK SN 6% 2016-2026	10 000	10 000	NC	10 000		298,33	S	306,67	26-janv.-19	ACD
SUKTG.S1	SUKUK TG 6.5% 2016-2026	10 000	10 000	NC	10 000			S		17-févr.-19	ACD
<b>TOTAL</b>						0	0				
<b>TOTAL - Marché des obligations</b>						14 269	141 330 475				

Légende :  
 (\*) Ex-Coupon couru (##)Cours de référence amorti / Coupon couru Ex-c (\*\*) Ex-marge de profits  
 Cours du jour: Ouv.: Ouverture Clôt.: Clôture Moy.: Moyen  
 Type Amort: Type d'Amortissement IF: In Fine AC: Amortissement Constant AD: Amortissement Dégressif ACD: Amortissement Constant Différé  
 Période: Périodicité de paiement des coupons A: Annuelle S: Semestrielle T: Trimestrielle  
 Éché.: Échéance de paiement des intérêts  
 Mentions: NC: Non Coté Ex-c: Ex-coupon ou Ex-droit SP: Suspendu

## INFORMATIONS

### OPERATIONS EN COURS

Emetteur	Opération
BANK OF AFRICA BN	Augmentation de capital par Fusion-absorption - BOA BENIN
TPBF	Emprunt obligataire "TPBF 6,50% 2018-2025"- Première cotation le 01/02/2019

### AVIS

Entité	N°	Nature	Objet
CREPMF	PCR/DA/2019/014	Décision CREPMF	Agrément de la société FINANCE GESTION ET INTERMEDIATION (FGI) en qualité de SGI sur le marché financier régional
CREPMF	PCR/DA/2019/015	Décision CREPMF	Agrément de la société INVICTUS CAPITAL FINANCE en qualité de SGI sur le marché financier régional

### COMMUNIQUES

Emetteur	N°	Nature	Objet
----------	----	--------	-------

QUANTITES RESIDUELLES

MARCHE DES ACTIONS

Symbole	Titre	Quantité résiduelle à l'achat	Cours Achat / Vente		Quantité résiduelle à la vente	Cours de Référence	
ABJC	SERVAIR ABIDJAN CI		/	1,200	4 985	1 200	
BICC	BICI CI		/	6,300	752	6 300	
BNBC	BERNABE CI		/	2,300	15	2 390	
BOAB	BANK OF AFRICA BN	148	3,500	/	3,685	97	3 685
BOABF	BANK OF AFRICA BF	75	4,170	/	4,280	43	4 250
BOAC	BANK OF AFRICA CI	200	3,010	/	3,050	490	3 050
BOAM	BANK OF AFRICA ML		/	2,045	75	2 000	
BOAN	BANK OF AFRICA NG	50	3,600	/	3,700	146	3 700
BOAS	BANK OF AFRICA SENEGAL	362	1,695	/	1,745	2	1 745
CABC	SICABLE CI	978	905	/	940	4 594	905
CBIBF	CORIS BANK INTERNATIONAL		/	7,470	30	7 480	
CFAC	CFAO MOTORS CI	10	540	/	550	2 946	550
CIEC	CIE CI	500	1,200	/	1,250	377	1 250
ECOC	ECOBANK COTE D'IVOIRE	20	3,635	/	3,700	41	3 700
ETIT	ECOBANK TRANS. INCORP. TG	299 737	17	/	18	36 216	18
FTSC	FILTISAC CI	20	1,850	/	1,980	328	1 980
NEIC	NEI-CEDA CI		/	Marché	4 936	240	
NSBC	NSIA BANQUE COTE D'IVOIRE	19	5,100	/	5,150	31	5 150
N TLC	NESTLE CI	100	855	/	880	1 825	880
ONTBF	ONATEL BF	107	4,150	/	4,200	1 611	4 150
PALC	PALM CI	40	1,750	/	1,820	15	1 850
PRSC	TRACTAFRIC MOTORS CI		/	122,000	19	122 000	
SAFC	SAFCA CI	50	205	/			200
SCRC	SUCRIVOIRE	7	825	/	870	162	810
SDCC	SODE CI	18	3,400	/	3,595	81	3 595
SDSC	BOLLORE	62	1,990	/	2,000	18 010	2 000
SEMC	CROWN SIEM CI	26	310	/	315	128	315
SGBC	SGB CI	3 800	7,250	/	7,400	5 170	7 400
SHEC	VIVO ENERGY CI	807	895	/	925	99	895
SIBC	SOCIETE IVOIRIENNE DE BANQUE	15	2,155	/	2,195	15	2 195
SICC	SICOR CI	30	3,600	/			3 600
SIVC	AIR LIQUIDE CI	761	490	/	500	6 467	490
SLBC	SOLIBRA CI	1	54,000	/	57,000	10	58 000
SMBC	SMB CI	1	18,405	/	19,200	118	19 200
SNTS	SONATEL SN	80	16,950	/	16,975	19	16 975
SOGC	SOGB CI		/	Marché	1 934	1 950	
SPHC	SAPH CI		/	3,500	60	3 500	
STAC	SETAO CI	347	165	/	180	10	170
STBC	SITAB CI		/	1,555	23	1 555	
SVOC	MOVIS CI		/	2,450	1	2 495	
TTLC	TOTAL CI	12 015	1,160	/	1,245	389	1 245
TTLS	TOTAL SN	5	1,410	/	1,485	37	1 410
TTRC	TRITURAF CI-Ste en Liquidation		/				490
UNLC	UNILEVER CI		/	5,800	20	5 900	
UNXC	UNIWAX CI	19	1,870	/	1,890	10	1 870

**QUANTITES RESIDUELLES****MARCHE DES DROITS**

Symbole	Titre	Quantité résiduelle à l'achat	Cours Achat / Vente	Quantité résiduelle à la vente	Cours de Référence
---------	-------	-------------------------------	---------------------	--------------------------------	--------------------

**TROISIEME COMPARTIMENT - BRVM PETITES CAPITALISATIONS**

Symbole	Titre	Quantité résiduelle à l'achat	Cours Achat / Vente	Quantité résiduelle à la vente	Cours de Référence
---------	-------	-------------------------------	---------------------	--------------------------------	--------------------

**QUANTITES RESIDUELLES**
**MARCHE DES OBLIGATIONS**

Symbole	Titre	Quantité résiduelle à l'achat	Cours Achat / Vente	Quantité résiduelle à la vente	Cours de Référence
ORGT.O1	ORAGROUP 6.75% 2013-2019		/		9 975
SIFC.O1	SIFCA 6.90% 2013-2021		/		10 000
SNLC.O1	SENELEC 6,50% 2018-2025	50	10,000	/	10 000
EOM.O1	ETAT DU MALI 6.20% 2016-2023		/		8 333
EOM.O2	Etat du Mali 6.50% 2017-2024		/		9 860
EOS.O4	ETAT SENEGAL 6.70% 2012-2019		/		2 000
EOS.O5	ETAT SENEGAL 6.50% 2013-2023		/		10 000
EOS.O6	ETAT SENEGAL 6.50% 2014-2021		/	50	5 994
EOS.O7	ETAT SENEGAL 6.30% 2015-2025		/		10 000
TPCI.O28	TPCI 6% 2018-2026		/		10 000
TPTG.O1	TPTG 6,90% 2018-2023		/		10 000
TPCI.O22	TPCI 5.90% 2016-2026		/	49 990	10 000
TPCI.O23	TPCI 5.90% 2016-2026		/		10 000
TPCI.O24	TPCI 6.25% 2017-2029		/	100	10 000
TPCI.O25	TPCI 5,95% 2017-2024 A		/		10 000
TPCI.O26	TPCI 5,95% 2017-2024 B		/	100	10 000
TPCI.O27	TPCI 6% 2017-2025		/	1	10 000
TPCI.O16	TPCI 6.55% 2014-2022		/	18	10 000
TPCI.O17	TPCI 3% 2014-2024		/	85	10 000
TPCI.O18	TPCI 5.85% 2014-2021		/	76	10 000
TPCI.O19	TPCI 5.99% 2015-2025		/	21 769	10 000
TPCI.O20	TPCI 5.85% 2015-2022		/	4 001	10 000
TPCI.O21	TPCI 6% 2016-2028		/		9 875
TPBF.O3	TPBF 6,50% 2013-2020		/		10 000
TPBF.O4	TPBF 6.50% 2017-2027		/	100	10 000
TPBF.O5	TPBF 6,50% 2017-2024	290	9,800	596	9 980
TPBF.O6	TPBF 6.50% 2018-2025		/	35	10 000
TPBJ.O1	TPBJ 6.50% 2017-2027	996	9,900	149	9 900
TPBJ.O2	TPBJ 6.50% 2018-2025		/	1 000	10 000
BIDC.O3	BIDC-EBID 6.50% 2014-2021		/		10 000
BIDC.O4	BIDC-EBID 6.10%2017-2027		/		10 000
BOAD.O11	BOAD 5.95% 2012-2019		/		10 000
BOAD.O12	BOAD 5.95% 2014-2021		/		10 000
CRRH.O1	CRRH-UEMOA 6.10% 2012-2022		/		10 000
CRRH.O2	CRRH-UEMOA 6.10% 2012-2024		/		10 000
CRRH.O3	CRRH-UEMOA 6% 2013-2023		/		10 000
CRRH.O4	CRRH-UEMOA 6% 2014-2024		/		9 950
CRRH.O5	CRRH-UEMOA 5.85% 2015-2025		/		10 000
CRRH.O6	CRRH-UEMOA 5.85% 2016-2026		/	1 000	9 592
CRRH.O7	CRRH-UEMOA 5.95% 2017-2029		/	1 050	9 167
SHAF.O3	SHELTER AFRIQUE 6.6% 2014-2021		/		5 000

**SUKUK ET TITRES ASSIMILES**

Symbole	Titre	Quantité résiduelle à l'achat	Cours Achat / Vente	Quantité résiduelle à la vente	Cours de Référence
SUKCI.S1	SUKUK CI 5.75% 2015-2020		/		9 990
SUKCI.S2	SUKUK CI 5.75% 2016-2023		/		10 000
SUKSN.S2	SUKUK SN 6% 2016-2026		/		10 000
SUKTG.S1	SUKUK TG 6.5% 2016-2026		/		10 000





**CALENDRIER DES ASSEMBLEES GENERALES**

**ANNEE : 2019**

Société	Nature	Date	Heure	Lieu
---------	--------	------	-------	------

# L'actualité de la BRVM sur nos plateformes digitales

## Infos BRVM

Pour recevoir les informations boursières par SMS, souscrivez :



Côte d'Ivoire : \*430#  
Bénin : \*430\*15#



Côte d'Ivoire : #139#  
Burkina Faso : \*310#



Côte d'Ivoire : \*431#  
Niger : \*512\*9#  
Togo : \*310#

## Site web

[www.brvm.org](http://www.brvm.org)

## Application Mobile

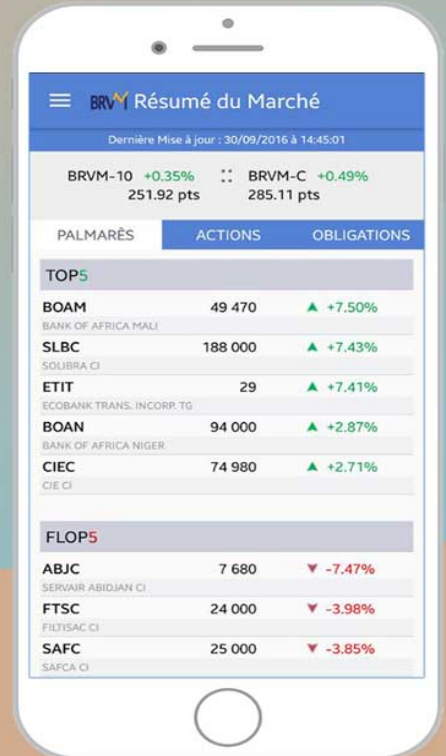

Disponible sur  
 Google play  
Disponible sur  
 App Store



Nous suivre sur :



DECISION N° PCR / DA / 2019 / 014

PORTANT AGREMENT DE LA SOCIETE FINANCE GESTION ET INTERMEDIATION (FGI)  
EN QUALITE DE SOCIETE DE GESTION ET D'INTERMEDIATION (SGI)  
SUR LE MARCHE FINANCIER REGIONAL DE L'UMOA

*Le Conseil Régional de l'Épargne Publique et des Marchés Financiers,*

- Vu* la Convention du 03 juillet 1996 portant création du Conseil Régional de l'Épargne Publique et des Marchés Financiers (ci-après le "Conseil Régional") et son Annexe ;
- Vu* le Règlement Général du 28 novembre 1997 relatif à l'Organisation, au Fonctionnement et au Contrôle du Marché Financier Régional de l'UMOA ;
- Vu* la Décision n° CM/DAC/04/04/2017 du 14 avril 2017 du Conseil des Ministres de l'UMOA portant nomination du Président du Conseil Régional de l'Épargne Publique et des Marchés Financiers ;
- Vu* l'Instruction n° 4/97 relative à l'agrément des Sociétés de Gestion et d'Intermédiation (SGI) ;
- Vu* les délibérations du Conseil Régional en sa 31<sup>e</sup> session extraordinaire du 29 novembre 2018 à Abidjan ;
- Vu* la levée des réserves constatée par le Secrétariat Général du Conseil Régional, en date du 09 janvier 2019 ;

**DECIDE**

Article 1<sup>er</sup>

La société FINANCE GESTION ET INTERMEDIATION (FGI), société anonyme avec Conseil d'Administration, immatriculée au Registre du Commerce et du Crédit Mobilier le 28 juin 2018 sous le numéro SN DKR 2018 B 18041, est agréée en qualité de Société de Gestion et d'Intermédiation (SGI) sur le marché financier régional de l'UMOA.

## Article 2

L'agrément de la SGI FINANCE GESTION ET INTERMEDIATION (FGI) est enregistré sous le numéro "SGI / 2019-01".

## Article 3

Toute modification portant sur les éléments caractéristiques qui figurent dans le dossier initial de la demande d'agrément de la société FINANCE GESTION ET INTERMEDIATION (FGI) doit être soumise à l'approbation préalable du Conseil Régional.

## Article 4

La SGI FINANCE GESTION ET INTERMEDIATION (FGI) doit, dans le cadre de ses activités, se conformer strictement à la réglementation en vigueur sur le marché financier régional de l'UMOA.

## Article 5

La présente décision d'agrément, qui prend effet à compter de sa date de signature, sera publiée au Bulletin Officiel de la Cote (BOC) de la Bourse Régionale des Valeurs Mobilières (BRVM).

Fait à Abidjan, le 09 janvier 2019

Le Président  
Le Président  
01 B.P. 1878  
ABIDJAN 01  
Mamadou NDIAYE

**DECISION N° PCR / DA / 2019 / 015**

**PORTANT AGREMENT DE LA SOCIETE INVICTUS CAPITAL FINANCE EN QUALITE  
DE SOCIETE DE GESTION ET D'INTERMEDIATION (SGI)  
SUR LE MARCHE FINANCIER REGIONAL DE L'UMOA**

*Le Conseil Régional de l'Épargne Publique et des Marchés Financiers,*

- Vu** la Convention du 03 juillet 1996 portant création du Conseil Régional de l'Épargne Publique et des Marchés Financiers (ci-après le "Conseil Régional") et son Annexe ;
- Vu** le Règlement Général du 28 novembre 1997 relatif à l'Organisation, au Fonctionnement et au Contrôle du Marché Financier Régional de l'UMOA ;
- Vu** la Décision n° CM/DAC/04/04/2017 du 14 avril 2017 du Conseil des Ministres de l'UMOA portant nomination du Président du Conseil Régional de l'Épargne Publique et des Marchés Financiers ;
- Vu** l'Instruction n° 4/97 relative à l'agrément des Sociétés de Gestion et d'Intermédiation (SGI) ;
- Vu** les délibérations du Conseil Régional en sa 31<sup>e</sup> session extraordinaire du 29 novembre 2018 à Abidjan ;
- Vu** la levée de réserve constatée par le Secrétariat Général du Conseil Régional, en date du 11 janvier 2019 ;

**DECIDE**

**Article 1<sup>er</sup>**

La société INVICTUS CAPITAL FINANCE, société anonyme avec Conseil d'Administration, immatriculée au Registre du Commerce et du Crédit Mobilier le 23 avril 2018 sous le numéro SN-DKR-2018-B-11504, est agréée en qualité de Société de Gestion et d'Intermédiation (SGI) sur le marché financier régional de l'UMOA.

## Article 2

L'agrément de la SGI INVICTUS CAPITAL FINANCE est enregistré sous le numéro "SGI / 2019-02".

## Article 3

Toute modification portant sur les éléments caractéristiques qui figurent dans le dossier initial de la demande d'agrément de la société INVICTUS CAPITAL FINANCE doit être soumise à l'approbation préalable du Conseil Régional.

## Article 4

La SGI INVICTUS CAPITAL FINANCE doit, dans le cadre de ses activités, se conformer strictement à la réglementation en vigueur sur le marché financier régional de l'UMOA.

## Article 5

La présente décision d'agrément, qui prend effet à compter de sa date de signature, sera publiée au Bulletin Officiel de la Cote (BOC) de la Bourse Régionale des Valeurs Mobilières (BRVM).

Fait à Abidjan, le 11 janvier 2019

Le Président

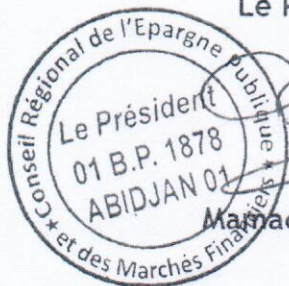

Mamadou NDIAYE

OPCVM: FONDS COMMUNS DE PLACEMENT ET SOCIETES D'INVESTISSEMENT A CAPITAL VARIABLE

lundi 21 janvier 2019

Sociétés de gestion	Dépositaire	OPCVM	Catégorie	Valeur Liquidative							
				Origine	Précédente		Actuelle		Variation		
					Valeur	Date	Valeur	Date	Date	%	Précédent
<b>QUOTIDIENNES</b>											
AFRICABOURSE ASSET MANAGEMENT	AFRICABOURSE SA	FCP AAM CAPITAL SUR	OCT	5 000	6 668,27	17/01/2019	6 668,98	18/01/2019	10/10/2012	33,38%	0,01%
		FCP AAM EPARGNE CROISSANCE	D	5 000	5 471,20	17/01/2019	5 475,02	18/01/2019	19/11/2012	9,50%	0,07%
		FCP AAM OBLIGATIS	OMLT	5 000	7 050,37	17/01/2019	7 045,44	18/01/2019	12/09/2012	-40,91%	-0,07%
		FCP AAM EPARGNE ACTION	A	5 000	2 990,92	17/01/2019	2 986,99	18/01/2019	16/01/2017	-40,26%	-0,13%
AFRICAM SA	SBIF	FCP EXPANSIO	D	5 000	7 809,02	17/01/2019	7 807,43	18/01/2019	01/01/2013	56,15%	-0,02%
		FCP SECURITAS	OMLT	5 000	5 969,77	17/01/2019	5 970,28	18/01/2019	01/01/2013	19,41%	0,01%
		FCP VALORIS	A	5 000	5 929,56	17/01/2019	5 894,35	18/01/2019	01/01/2013	17,89%	-0,59%
ATLANTIC ASSET MANAGEMENT	ATLANTIQUE FINANCE	FCP ATLANTIQUE CROISSANCE	D	5 000	4 423,75	14/01/2019	ND	ND	30/05/2015	-	-
		FCP ATLANTIQUE SECURITE	OMLT	5 000	5 362,68	14/01/2019	ND	ND	30/05/2015	-	-
BNI GESTION	BNI FINANCES	FCP CAPITAL CROISSANCE	D	10 000	18 818,00	19/08/2015	ND	ND	01/01/2009	-	-
		FCP DYNAMIC SAVINGS	D	10 000	10 197,00	19/08/2015	ND	ND	06/06/2014	-	-
BOA ASSET MANAGEMENT	BOA CAPITAL SECURITIES	FCP Emergence	D	5 000	6 426,45	29/11/2018	ND	ND	01/02/2010	-	-
		FCP Tresor Monea	OCT	25 000 000	30 899 773,83	29/11/2018	ND	ND	01/12/2013	-	-
BRM ASSET MANAGEMENT	BRM	FCP "BRM DYNAMIQUE"	D	10 000	12 923,13	08/09/2014	ND	ND	12/03/2009	-	-
		FCP "BRM OBLIGATAIRE"	D	10 000	12 057,50	17/10/2014	ND	ND	12/03/2009	-	-
		FCP ACTIONS PHARMACIE	A	1000	915,71	17/01/2019	916,70	18/01/2019	25/07/14	-8,33%	0,11%
CGF GESTION	CGF BOURSE	FCP AL BARAKA	A	1000	1 021,12	17/01/2019	1 021,42	18/01/2019	01/03/17	2,14%	0,03%
		FCP ASSUR SENEGAL	D	1000000	1 133 516,30	17/01/2019	1 133 865,93	18/01/2019	06/07/14	13,39%	0,03%
		FCP PLACEMENT AVANTAGE	D	1000	1 386,93	17/01/2019	1 387,63	18/01/2019	29/03/13	38,76%	0,05%
		FCP PLACEMENT CROISSANCE	A	1000	1 121,96	17/01/2019	1 122,19	18/01/2019	29/03/13	12,22%	0,02%
		FCP HORIZON	D	1000	1 556,56	17/01/2019	1 555,95	18/01/2019	27/06/09	55,59%	-0,04%
		FCP PLACEMENT QUIETUDE	OMLT	1000	1 304,42	17/01/2019	1 304,83	18/01/2019	29/03/13	30,48%	0,03%
		FCP LIQUIDITE-OPTIMUM	OMLT	10000	10 452,21	17/01/2019	10 451,62	18/01/2019	01/10/17	-4,52%	-0,006%
		FCP BNDE VALEURS	A	1000	1 072,81	17/01/2019	1 072,96	18/01/2019	02/09/16	7,30%	0,014%
		FCP CORIS ACTIONS	A	5 000	4 933,56	26/02/2018	ND	ND	11/11/2014	-	-
		FCP CORIS PERFORMANCE	D	5 000	5 254,01	26/02/2018	ND	ND	11/11/2014	-	-
OAM S.A	SGI TOGO	FCP-1 OPTI PLACEMENT	A	5 000	12 169,47	10/10/2018	ND	ND	01/02/2002	-	-
		FCP-2 OPTI REVENU	OMLT	5 000	6 821,57	10/10/2018	ND	ND	01/02/2002	-	-
		FCP-3 OPTI CAPITAL	D	5 000	16 615,03	10/10/2018	ND	ND	24/01/2003	-	-
SOGESPAR	SOGEBOURSE	FCP SOGEAVENIR	D	500	1 278,00	17/01/2019	1 278,00	18/01/2019	01/10/2002	155,60%	0,00%
		FCP SOGEDEFI	D	4 888	3 425,00	17/01/2019	3 427,00	18/01/2019	23/12/2014	-29,89%	0,06%
		FCP SOGEDYNAMIQUE	A	4 888	3 015,00	17/01/2019	3 019,00	18/01/2019	23/12/2014	-38,24%	0,13%
		FCP SOGEPRIVILEGE	D	4 888	3 707,00	17/01/2019	3 708,00	18/01/2019	23/12/2014	-24,14%	0,03%
		FCP SOGESECURITE	OMLT	4 888	4 972,00	17/01/2019	4 963,00	18/01/2019	23/12/2014	-1,53%	-0,18%
		FCP SOGEVALOR	A	1 000	2 982,00	17/01/2019	2 983,00	18/01/2019	04/06/2002	198,30%	0,03%
SOAGA-SA	SGI-BOA CAPITAL SECURITIES	FCP SOAGA EPARGNE ACTIVE	D	10 000	8 365,44	17/01/2019	8 399,82	18/01/2019	28/10/2016	-16,00%	0,41%
		SICAV Abdou DIOUF	D	10 000 000	14 031 814,82	17/01/2019	14 045 439,13	18/01/2019	01/12/2003	-40,45%	0,10%
		FCP SOAGA EPARGNE SERENITE	OMLT	10 000	11 045,62	17/01/2019	11 046,95	18/01/2019	28/10/2016	10,47%	0,01%
SAPHIR ASSET MANAGEMENT	SGI BENIN	FCP SAPHIR DYNAMIQUE	D	5 000	4 933,35	17/01/2019	4 936,09	18/01/2019	28/08/2017	-1,28%	0,06%
		FCP SAPHIR QUIETUDE	OMLT	5 000	5 794,30	17/01/2019	5 793,59	18/01/2019	28/08/2017	15,87%	-0,01%
<b>HEBDOMADAIRES</b>											
BNI GESTION	BNI FINANCES	FCP BNI RETRAITE	D	2 500	3 814,00	06/08/2015	3 855,00	13/08/2015	11/05/2012	54,20%	1,07%
		FCP INITIATIVES SOLIDARITE	D	2 500	5 586,00	24/07/2015	5 687,00	05/08/2015	01/08/2013	127,48%	1,81%
		FCP SODEFOR COMPLEMENTAIRE RETRAITE	D	2 500	7 107,00	24/07/2015	7 295,00	06/08/2015	04/01/2010	191,80%	2,65%
PhoenixAfrica Asset Management	Phoenix Capital Management	FCP PAM ACTIONS	A	10 000	8 229,35	10/01/2019	8 144,38	17/01/2019	13/12/2017	-18,56%	-1,03%
		FCP PAM DIVERSIFIE EQUILIBRE	D	10 000	9 408,58	10/01/2019	9 360,16	17/01/2019	13/12/2017	-6,40%	-0,51%
		FCP PAM DIVERSIFIE OBLIGATIONS	D	10 000	10 539,04	10/01/2019	10 549,75	17/01/2019	13/12/2017	5,50%	0,10%
BOA ASSET MANAGEMENT	BOA CAPITAL SECURITIES	FCP Global Investors	D	25 000	23 500,37	16/11/2018	23 127,52	23/11/2018	01/12/2012	-7,49%	-1,59%
		FCP Boa Obligations	OMLT	10 000	10 739,33	16/11/2018	10 748,28	23/11/2018	Mars. 2017	7,48%	0,08%
		FCP Boa Actions	A	10 000	8 302,20	16/11/2018	8 189,82	23/11/2018	Jul. 2017	-18,10%	-1,35%
BRM ASSET MANAGEMENT CGF GESTION	IMPAXIS CGF BOURSE	FCP "SDE"	D	1 000	2 083,36	05/09/2014	ND	ND	14/03/2011	-	-
		FCPCR SONATEL	D	1 000	5 839,92	10/01/2019	5 827,78	17/01/2019	19/02/2004	482,78%	-0,21%
		FCP FORCE PAD	D	1 000	1 294,92	09/01/2019	1 292,09	16/01/2019	16/02/2014	29,21%	-0,22%
		FCPE SINI GNEGIGI	D	1 000	1 262,77	08/01/2019	1 254,50	15/01/2019	25/02/2014	25,45%	-0,65%
		FCPE DP WORLD DAKAR	D	1 000	1 081,31	07/01/2019	1 079,41	14/01/2019	04/10/2016	7,94%	-0,18%
EDC Asset Management	EDC Investment Corporation	FCP ECOBANK UEMOA DIVERSIFIE	D	5 000	6 418,00	05/12/2018	6 512,00	12/12/2018	19/09/2007	30,24%	1,46%
		FCP ECOBANK UEMOA OBLIGATAIRE	OMLT	20 000 000	21 072 699,00	05/12/2018	21 086 929,00	12/12/2018	01/01/2018	5,43%	0,07%
		FCP ECOBANK UEMOA RENDEMENT	OMLT	1 000 000	1 376 464,00	05/12/2018	1 380 523,00	12/12/2018	10/10/2007	38,05%	0,29%
		FCP ECOBANK ACTIONS UEMOA	A	5 000	2 716,00	05/12/2018	2 803,00	12/12/2018	20/04/2016	-43,94%	3,20%
BRIDGE ASSET MANAGEMENT	BRIDGE SECURITIES	FCP BRIDGE INSTITUTIONNEL	DIVERSIFIE	25 000 000	25 115 331,42	16/02/2018	25 123 507,60	23/02/2018	02/11/2017	0,49%	0,03%
		FCPE ORANGE MALI	D	10 000	22 094,29	09/01/2019	22 056,05	16/01/2019	03/09/2012	120,56%	-0,17%
ATTIJARI ASSET MANAGEMENT	SGI AFRICAINE DE BOURSE	ATTIJARI OBLIG	OMLT	10000	12261,77	04/01/2019	12263,8	11/01/2019	13/07/2012	22,64%	0,02%
		ATTIJARI LIQUIDITE	OCT	10000	11344,28	04/01/2019	11352,88	11/01/2019	30/08/2013	13,53%	0,08%
		ATTIJARI HORIZON	OMLT	10000	12429,23	04/01/2019	12433,04	11/01/2019	30/08/2013	24,33%	0,03%
		ATTIJARI ACTIONS	A	10000	8327,89	04/01/2019	8022,13	11/01/2019	21/05/2015	-19,78%	-3,67%
		ATTIJARI DIVERSIFIE	D	10000	11167,32	04/01/2019	11098,42	11/01/2019	21/05/2015	10,98%	-0,62%
		ATTIJARI INVEST	OMLT	10000	11515,32	04/01/2019	11523,37	11/01/2019	21/01/2016	15,23%	0,07%
		ATTIJARI PATRIMOINE	OMLT	10000	11563,36	04/01/2019	11 570,48	11/01/2019	21/01/2016	15,70%	0,06%
<b>MENSUELLES</b>											
RNI GFSTION	BNI FINANCES	FCP CNRA	D	2 500	4 308,00	30/06/2015	3 133,00	14/08/2015	29/10/2013	25,32%	-27,27%
		FCP KARIMA ETHIOUE	D	1 000	1 366,00	03/07/2015	1 458,00	03/08/2015	22/05/2013	45,80%	6,73%