

<b>BRVM 10</b>	<b>152,48</b>
Variation Jour	↓ -0,34 %
Variation annuelle	↓ -1,22 %



# BULLETIN OFFICIEL DE LA COTE

N° 15

mardi 22 janvier 2019

Site : www.brvm.org

<b>BRVM Composite</b>	<b>165,62</b>
Variation Jour	↓ -0,10 %
Variation annuelle	↓ -3,84 %

Evolution des indices

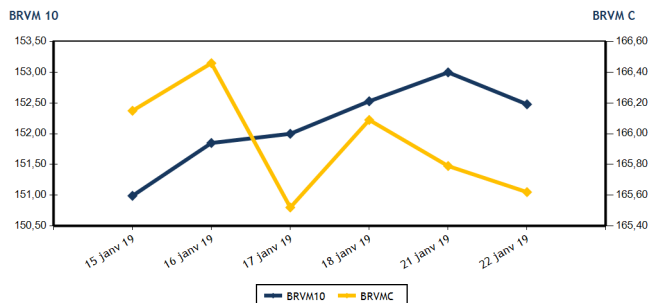

Volumes et valeurs transigés

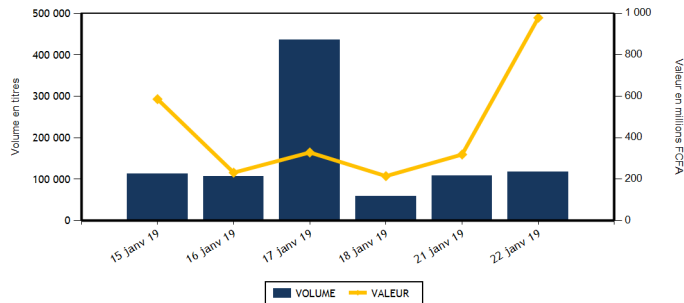

Actions	Niveau	Evol. Jour
Capitalisation boursière (FCFA)	4 658 360 471 735	-0,10 %
Volume échangé	117 025	23,40 %
Valeur transigée (FCFA)	966 486 375	443,45 %
Nombre de titres transigés	31	-11,43 %
Nombre de titres en hausse	13	85,71 %
Nombre de titres en baisse	10	-41,18 %
Nombre de titres inchangés	8	-27,27 %

### PLUS FORTES HAUSSES

Titres	Cours	Evol. Jour	Evol. annuelle
BICI CI (BICC)	6 645	5,48 %	-15,89 %
BANK OF AFRICA CI (BOAC)	3 200	4,92 %	-23,81 %
SICABLE CI (CABC)	930	2,76 %	-6,06 %
ECOBANK COTE D'IVOIRE (ECOC)	3 800	2,70 %	-10,38 %
TOTAL SN (TTLS)	1 440	2,13 %	-0,69 %

### INDICES SECTORIELS

Base = 100 au 14 juin 1999	Nombre de sociétés	Valeur	Evol. Jour	Evol. annuelle	Volume	Valeur	PER moyen
BRVM - INDUSTRIE	12	54,84	-0,51 %	-4,24 %	2 529	3 524 910	16,03
BRVM - SERVICES PUBLICS	4	513,34	-0,55 %	3,63 %	52 581	868 445 495	16,34
BRVM - FINANCES	14	60,19	0,53 %	-10,64 %	4 444	25 283 675	6,39
BRVM - TRANSPORT	2	486,46	0,00 %	0,00 %	3 346	6 690 600	8,28
BRVM - AGRICULTURE	5	116,09	-0,74 %	-8,73 %	12 711	16 418 165	8,14
BRVM - DISTRIBUTION	7	246,83	0,03 %	-7,84 %	40 004	45 883 830	14,80
BRVM - AUTRES SECTEURS	1	209,76	0,00 %	0,00 %	1 410	239 700	2,61
BRVM - PETITES CAPITALISATIONS	-	-	-	-	-	-	-

Obligations	Niveau	Evol. Jour
Capitalisation boursière (FCFA)	3 463 731 345 362	-0,01 %
Volume échangé	1 196	-91,62 %
Valeur transigée (FCFA)	11 830 400	-91,63 %
Nombre de titres transigés	2	-60,00 %
Nombre de titres en hausse	0	-100,00 %
Nombre de titres en baisse	1	-50,00 %
Nombre de titres inchangés	1	0,00 %

### PLUS FORTES BAISES

Titres	Cours	Evol. Jour	Evol. annuelle
FILTISAC CI (FTSC)	1 850	-6,57 %	-12,74 %
PALM CI (PALC)	1 745	-5,68 %	-8,16 %
NEI-CEDA CI (NEIC)	230	-4,17 %	35,29 %
NSIA BANQUE COTE D'IVOIRE (NSBC)	5 000	-2,91 %	-16,67 %
BANK OF AFRICA BF (BOABF)	4 150	-2,35 %	-20,19 %

Indicateurs	1er et 2è Comp.	BRVM PC
PER moyen du marché	10,94	
Taux de rendement moyen du marché	8,01	
Taux de rentabilité moyen du marché	8,84	
Nombre de sociétés cotées	45	
Nombre de lignes obligataires	45	
Volume moyen annuel par séance	1 320,00	
Valeur moyenne annuelle par séance	4 723 935,95	

Indicateurs	1er et 2è Comp.	BRVM PC
Ratio moyen de liquidité	24,73	
Ratio moyen de satisfaction	24,05	
Ratio moyen de tendance	97,23	
Ratio moyen de couverture	102,85	
Taux de rotation moyen du marché	0,01	
Prime de risque du marché	3,14	
Nombre de SGI participantes	26	

### Définitions

Volume moyen annuel par séance = Valeur annuel échangé / nombre de séances  
 Valeur moyenne annuelle par séance = Valeur annuelle échangée / nombre de séances  
 Ratio moyen de liquidité = Moyenne des ratios de liquidité (Titres échangés / Volume des ordres de vente)  
 Ratio moyen de satisfaction = Moyenne des ratios de satisfaction (Titres échangés / Volume des ordres d'achat)  
 Ratio moyen de tendance = Moyenne des ratios de tendance (Volume des ordres d'achat / Volume des ordres de vente)  
 Ratio moyen de couverture = Moyenne des ratios de couverture (Volume des ordres de vente / Volume des ordres d'achat)

Taux moyen de rotation = moyenne des taux de rotation des actions cotées (volume transigé/capi flottante)  
 PER moyen du marché = moyenne des PER des actions cotées ayant un PER positif  
 Taux de rendement moyen = moyenne des taux de rendement des actions cotées ayant distribué un dividende  
 Taux de rentabilité moyen = moyenne des taux de rentabilité des actions cotées  
 Prime de risque du marché = (1 / le PER moyen du marché) - le taux de référence actuel des emprunts d'Etat



**MARCHE DES ACTIONS**

Symbole	Titre	Cours Précédent	Cours du jour		Variation jour	Séance de cotation		Cours Référence	Variation de l'année précédente	Dernier dividende payé		Rdt. Net	PER
			Ouv.	Clôt.		Volume	Valeur			Montant net	Date		
<b>SECTEUR - INDUSTRIE</b>		<b>54,84</b>	<b>points</b>		<b>↓</b>	<b>-0,51 %</b>							
CABC	SICABLE CI	905	905	930	2,76 %	1 105	1 003 900	930	-6,06 %	100,00	31-mai-18	10,75 %	5,62
FTSC	FILTISAC CI	1 980	1 850	1 850	-6,57 %	80	148 000	1 850	-12,74 %	161,27	16-août-18	8,72 %	10,47
NEIC	NEI-CEDA CI	240	230	230	-4,17 %	85	19 550	230	35,29 %	9,00	28-juin-01		5,81
NTLC	NESTLE CI	880	870	870	-1,14 %	12	10 440	870	-13,86 %	31,50	12-août-11		
SEMC	CROWN SIEM CI	315	NC	NC	0,00 %			315	5,00 %	16,92	29-sept.-17	5,37 %	53,05
SIVC	AIR LIQUIDE CI	490	NC	NC	0,00 %			490	-8,41 %	63,00	29-sept.-17	12,86 %	
SLBC	SOLIBRA CI	58 000	NC	NC	0,00 %			58 000	3,57 %	2 322,00	14-juin-18	4,00 %	22,46
SMBC	SMB CI	19 200	NC	NC	0,00 %			19 200	-1,54 %	450,00	29-août-18	2,34 %	4,98
STBC	SITAB CI	1 555	NC	NC	0,00 %			1 555	-15,26 %	206,20	19-juin-17	13,26 %	
TTRC	TRITURAF CI-Ste en Liquidation	490	SP	SP	0,00 %			490	0,00 %	1 440,00	19-juil.-02		
UNLC	UNILEVER CI	5 900	NC	NC	0,00 %			5 900	-6,94 %	1 233,00	9-juil.-12		
UNXC	UNIWAX CI	1 870	1 895	1 900	1,60 %	1 247	2 343 020	1 900	-6,40 %	173,70	13-juil.-18	9,14 %	9,82
<b>TOTAL</b>						<b>2 529</b>	<b>3 524 910</b>						<b>16,03</b>
<b>SECTEUR - SERVICES PUBLICS</b>		<b>513,34</b>	<b>points</b>		<b>↓</b>	<b>-0,55 %</b>							
CIEC	CIE CI	1 250	1 250	1 250	0,00 %	377	471 250	1 250	-13,49 %	31,95	20-juil.-18	2,56 %	35,23
ONTBF	ONATEL BF	4 150	4 155	4 100	-1,20 %	740	3 067 950	4 100	-1,20 %	363,96	6-juin-18	8,88 %	9,86
SDCC	SOE CI	3 595	3 600	3 600	0,14 %	86	309 600	3 600	-7,34 %	270,00	29-août-18	7,50 %	11,90
SNTS	SONATEL SN	16 975	16 970	16 895	-0,47 %	51 378	864 596 695	16 895	5,59 %	1 500,00	23-mai-18	8,88 %	8,36
<b>TOTAL</b>						<b>52 581</b>	<b>868 445 495</b>						<b>16,34</b>
<b>SECTEUR - FINANCES</b>		<b>60,19</b>	<b>points</b>		<b>↑</b>	<b>0,53 %</b>							
BICC	BICI CI	6 300	6 280	6 645	5,48 %	1 241	7 905 685	6 645	-15,89 %	213,56	2-juil.-18	3,21 %	11,92
BOAB	BANK OF AFRICA BN	3 685	3 690	3 690	0,14 %	103	375 220	3 690	-12,14 %	407,00	15-mai-18	11,03 %	5,02
BOABF	BANK OF AFRICA BF	4 250	4 150	4 150	-2,35 %	38	157 700	4 150	-20,19 %	358,00	7-mai-18	8,63 %	6,06
BOAC	BANK OF AFRICA CI	3 050	3 050	3 200	4,92 %	292	919 100	3 200	-23,81 %	295,00	6-juin-18	9,22 %	5,90
BOAM	BANK OF AFRICA ML	2 000	2 045	2 030	1,50 %	121	245 855	2 030	-17,14 %	290,00	31-mai-18	14,29 %	4,17
BOAN	BANK OF AFRICA NG	3 700	3 650	3 700	0,00 %	398	1 472 500	3 700	-5,13 %	379,00	31-mai-18	10,24 %	6,60
BOAS	BANK OF AFRICA SENEGAL	1 745	1 750	1 750	0,29 %	60	105 000	1 750	-13,37 %	160,00	2-mai-18	9,14 %	4,15
CBIBF	CORIS BANK INTERNATIONAL	7 480	7 475	7 500	0,27 %	1 161	8 574 850	7 500	-13,74 %	336,00	5-juil.-18	4,48 %	12,26
ECOC	ECOBANK COTE D'IVOIRE	3 700	3 700	3 800	2,70 %	115	433 100	3 800	-10,38 %	368,80	22-juin-18	9,71 %	7,88
ETIT	ECOBANK TRANS. INCORP. TG	18	NC	NC	0,00 %			18	0,00 %	1,21	28-avr.-17	6,71 %	2,56
NSBC	NSIA BANQUE COTE D'IVOIRE	5 150	5 100	5 000	-2,91 %	279	1 415 300	5 000	-16,67 %	466,10	25-juin-18	9,32 %	5,93
SAFC	SAFCA CI	200	NC	NC	0,00 %			200	-6,98 %	23,04	29-juil.-11		
SGBC	SGB CI	7 400	7 400	7 400	0,00 %	443	3 275 700	7 400	0,00 %	585,00	17-juil.-18	7,91 %	5,81
SIBC	SOCIETE IVOIRIENNE DE BANQUE	2 195	2 195	2 180	-0,68 %	193	403 665	2 180	-19,26 %	189,00	8-juin-18	8,67 %	4,84
<b>TOTAL</b>						<b>4 444</b>	<b>25 283 675</b>						<b>6,39</b>
<b>SECTEUR - TRANSPORT</b>		<b>486,46</b>	<b>points</b>		<b>→</b>	<b>0,00 %</b>							
SDSC	BOLLORE	2 000	1 995	2 000	0,00 %	3 346	6 690 600	2 000	0,00 %	182,00	30-mai-18	9,10 %	8,28
SVOC	MOVIS CI	2 495	NC	NC	0,00 %			2 495	-0,20 %	270,00	5-juil.-99		
<b>TOTAL</b>						<b>3 346</b>	<b>6 690 600</b>						<b>8,28</b>

**MARCHE DES ACTIONS**

Symbole	Titre	Cours Précédent	Cours du jour		Variation jour	Séance de cotation		Cours Référence	Variation de l'année précédente	Dernier dividende payé		Rdt. Net	PER
			Ouv.	Clôt.		Volume	Valeur			Montant net	Date		
<b>SECTEUR - AGRICULTURE</b>		<b>116,09</b>	<b>points</b>		<b>↓ -0,74 %</b>								
PALC	PALM CI	1 850	1 820	1 745	-5,68 %	100	177 690	1 745	-8,16 %	253,47	24-sept.-18	14,53 %	3,10
SCRC	SUCRIVOIRE	810	830	825	1,85 %	10 202	8 415 350	825	-13,16 %	72,00	28-sept.-18	8,73 %	5,14
SICC	SICOR CI	3 600	NC	NC	0,00 %			3 600	0,00 %	1 919,00	25-sept.-00		21,48
SOGC	SOGB CI	1 950	1 835	1 950	0,00 %	369	685 125	1 950	-14,66 %	432,00	23-juil.-18	22,15 %	4,04
SPHC	SAPH CI	3 500	3 500	3 500	0,00 %	2 040	7 140 000	3 500	-5,15 %	78,00	27-sept.-18	2,23 %	6,96
<b>TOTAL</b>						<b>12 711</b>	<b>16 418 165</b>						<b>8,14</b>
<b>SECTEUR - DISTRIBUTION</b>		<b>246,83</b>	<b>points</b>		<b>↑ 0,03 %</b>								
ABJC	SERVAIR ABIDJAN CI	1 200	NC	NC	0,00 %			1 200	0,00 %	98,97	20-juin-18	8,25 %	13,19
BNBC	BERNABE CI	2 390	NC	NC	0,00 %			2 390	-0,42 %	63,00	25-juil.-18	2,64 %	7,46
CFAC	CFAO MOTORS CI	550	550	540	-1,82 %	250	137 400	540	-15,63 %	9,90	27-juil.-18	1,83 %	24,08
PRSC	TRACTAFRIC MOTORS CI	122 000	NC	NC	0,00 %			122 000	-1,60 %	3 839,00	31-août-18	3,15 %	28,59
SHEC	VIVO ENERGY CI	895	895	910	1,68 %	3 029	2 712 620	910	-3,70 %	42,86	23-juil.-18	4,71 %	11,46
TTLC	TOTAL CI	1 245	1 155	1 245	0,00 %	35 379	41 136 605	1 245	-8,12 %	103,45	28-sept.-18	8,31 %	7,52
TTLS	TOTAL SN	1 410	1 405	1 440	2,13 %	1 346	1 897 205	1 440	-0,69 %	56,25	27-juil.-18	3,91 %	11,29
<b>TOTAL</b>						<b>40 004</b>	<b>45 883 830</b>						<b>14,80</b>
<b>AUTRES SECTEURS</b>		<b>209,76</b>	<b>points</b>		<b>→ 0,00 %</b>								
STAC	SETAO CI	170	170	170	0,00 %	1 410	239 700	170	0,00 %				2,61
<b>TOTAL</b>						<b>1 410</b>	<b>239 700</b>						<b>2,61</b>
<b>TOTAL - Marché des actions</b>						<b>117 025</b>	<b>966 486 375</b>						

**MARCHE DES DROITS**

Symbole	Titre	Cours Précédent	Cours du jour		Variation jour	Séance de cotation		Cours Référence	Variation depuis l'origine	Parité	Periode de négociation	
			Ouv.	Clôt.		Volume	Valeur				Début	fin
<b>TOTAL</b>												
<b>TOTAL - Marché des droits</b>												

**TROISIEME COMPARTIMENT - BRVM PETITES CAPITALISATIONS**

Symbole	Titre	Cours Précédent	Cours du jour		Variation jour	Séance de cotation		Cours Référence	Variation depuis l'origine
			Ouv.	Clôt.		Volume	Valeur		
<b>TOTAL</b>									
<b>TOTAL - 3ème Compartiment - BRVM PC</b>									

**Légende:**  
 (d) Ex-dividende  
 Cours du jour: Ouv.: Ouverture Clôt.: Clôture Moy.: Moyen  
 Mentions : NC: Non Coté Ex-c: Ex-coupon Ex-d: Ex-droit SP: Suspendu Val-T: Valeur Théorique  
 PER = Cours / BNPA selon les données disponibles Rdt. Net: Rendement net (DNPA / Cours)  
 Comp.: 1 - Premier Compartiment 2 - Second Compartiment 3 - Compartiment de croissance  
 Ratio de liquidité = Titres échangés / Volume des ordres de vente  
 : Progression de l'indice sectoriel : Stabilité de l'indice sectoriel : Recul de l'indice sectorie

**MARCHE DES OBLIGATIONS**

Symbole	Titre	Valeur nominale	Cours Précédent	Cours du jour	Cours Référence	Séance de cotation	Coupon couru	Coupon d'intérêt	Eché.	Type Amort	
						Volume	Valeur	Période	Montant net		
<b>OBLIGATIONS D'ETAT</b>											
EOM.01	ETAT DU MALI 6.20% 2016-2023	8 333	8 333	NC	8 333		345,37	A	516,65	23-mai-19	ACD
EOM.02	Etat du Mali 6.50% 2017-2024	10 000	9 860	NC	9 860		493,29	A	650,00	20-avr.-19	AC
EOS.04	ETAT SENEGAL 6.70% 2012-2019	2 000	2 000	NC	2 000		14,32	A	134,00	14-déc.-19	ACD
EOS.05	ETAT SENEGAL 6.50% 2013-2023	10 000	10 000	NC	10 000		312,64	S	325,00	29-janv.-19	ACD
EOS.06	ETAT SENEGAL 6.50% 2014-2021	6 000	5 994	NC	5 994		70,39	S	227,50	27-mai-19	ACD
EOS.07	ETAT SENEGAL 6.30% 2015-2025	10 000	10 000	NC	10 000		101,77	S	317,59	25-mai-19	ACD
TPBF.03	TPBF 6,50% 2013-2020	10 000	10 000	NC	10 000		96,96	S	325,00	29-mai-19	ACD
TPBF.04	TPBF 6.50% 2017-2027	10 000	10 000	NC	10 000		311,64	S	327,67	31-janv.-19	ACD
TPBF.05	TPBF 6,50% 2017-2024	10 000	9 980	NC	9 980		42,86	S	325,00	29-juin-19	ACD
TPBF.06	TPBF 6.50% 2018-2025	10 000	10 000	NC	10 000		85,48	S	324,11	5-juin-19	ACD
TPBJ.01	TPBJ 6.50% 2017-2027	10 000	9 900	9 900	9 900	996	9 860 400	A	650,00	7-avr.-19	ACD
TPBJ.02	TPBJ 6.50% 2018-2025	10 000	10 000	NC	10 000		96,96	S	325,00	29-mai-19	AC
TPCI.016	TPCI 6.55% 2014-2022	10 000	10 000	NC	10 000		443,25	A	655,00	20-mai-19	ACD
TPCI.017	TPCI 3% 2014-2024	10 000	10 000	NC	10 000		28,02	S	150,00	19-juin-19	ACD
TPCI.018	TPCI 5.85% 2014-2021	10 000	10 000	NC	10 000		54,64	S	292,50	19-juin-19	ACD
TPCI.019	TPCI 5.99% 2015-2025	10 000	10 000	NC	10 000		415,20	A	599,00	14-mai-19	ACD
TPCI.020	TPCI 5.85% 2015-2022	10 000	10 000	NC	10 000		175,18	S	292,50	5-avr.-19	ACD
TPCI.021	TPCI 6% 2016-2028	10 000	9 875	9 850	9 850	200	1 970 000	A	600,00	8-avr.-19	ACD
TPCI.022	TPCI 5.90% 2016-2026	10 000	10 000	NC	10 000		357,23	A	590,00	15-juin-19	ACD
TPCI.023	TPCI 5.90% 2016-2026	10 000	10 000	NC	10 000		106,68	A	590,00	17-nov.-19	ACD
TPCI.024	TPCI 6.25% 2017-2029	10 000	10 000	NC	10 000		195,74	S	312,50	31-mars-19	ACD
TPCI.025	TPCI 5,95% 2017-2024 A	10 000	10 000	NC	10 000		147,12	S	297,50	24-avr.-19	ACD
TPCI.026	TPCI 5,95% 2017-2024 B	10 000	10 000	NC	10 000		119,99	S	297,50	10-mai-19	ACD
TPCI.027	TPCI 6% 2017-2025	10 000	10 000	NC	10 000		39,56	S	300,00	29-juin-19	ACD
TPCI.028	TPCI 6% 2018-2026	10 000	10 000	NC	10 000		284,38	A	600,00	2-août-19	ACD
TPTG.01	TPTG 6,90% 2018-2023	10 000	10 000	NC	10 000		337,50	S	345,00	26-janv.-19	AC
<b>TOTAL</b>						1 196	11 830 400				
<b>OBLIGATIONS REGIONALES</b>											
BIDC.03	BIDC-EBID 6.50% 2014-2021	10 000	10 000	NC	10 000		208,29	S	325,00	28-mars-19	ACD
BIDC.04	BIDC-EBID 6.10%2017-2027	10 000	10 000	NC	10 000		367,67	A	610,00	16-juin-19	ACD
BOAD.011	BOAD 5.95% 2012-2019	10 000	10 000	NC	10 000		524,90	A	595,00	6-mars-19	ACD
BOAD.012	BOAD 5.95% 2014-2021	10 000	10 000	NC	10 000		44,01	A	595,00	26-déc.-19	ACD
CRRH.01	CRRH-UEMOA 6.10% 2012-2022	10 000	10 000	NC	10 000		268,53	S	305,00	13-févr.-19	AC
CRRH.02	CRRH-UEMOA 6.10% 2012-2024	10 000	10 000	NC	10 000		8,43	S	305,00	17-juil.-19	AC
CRRH.03	CRRH-UEMOA 6% 2013-2023	10 000	10 000	NC	10 000		145,05	S	300,00	26-avr.-19	AC
CRRH.04	CRRH-UEMOA 6% 2014-2024	10 000	9 950	NC	9 950		37,91	S	300,00	30-juin-19	AC
CRRH.05	CRRH-UEMOA 5.85% 2015-2025	10 000	10 000	NC	10 000		28,85	S	290,10	4-juil.-19	AC
CRRH.06	CRRH-UEMOA 5.85% 2016-2026	10 000	9 592	NC	9 592		30,70	S	292,50	3-juil.-19	ACD
CRRH.07	CRRH-UEMOA 5.95% 2017-2029	9 167	9 167	NC	9 167		103,96	S	285,10	17-mai-19	AC
SHAF.03	SHELTER AFRIQUE 6.6% 2014-2021	5 000	5 000	NC	5 000		132,91	S	166,36	28-févr.-19	ACD
<b>TOTAL</b>						0	0				
<b>OBLIGATIONS PRIVEES</b>											
ORGT.01	ORAGROUP 6.75% 2013-2019	10 000	9 975	NC	9 975		90,87	S	337,50	4-juin-19	ACD
SIFC.01	SIFCA 6.90% 2013-2021	10 000	10 000	NC	10 000		309,38	A	676,20	8-août-19	ACD
SNLC.01	SENELEC 6,50% 2018-2025	10 000	10 000	NC	10 000		210,08	S	325,00	27-mars-19	AC
<b>TOTAL</b>						0	0				
<b>SUKUK ET TITRES ASSIMILES</b>											
SUKCI.S1	SUKUK CI 5.75% 2015-2020	10 000	9 990	NC	9 990		39,93	S	290,69	28-juin-19	AC
SUKCI.S2	SUKUK CI 5.75% 2016-2023	10 000	10 000	NC	10 000		218,82	S	289,10	7-mars-19	ACD
SUKSN.S2	SUKUK SN 6% 2016-2026	10 000	10 000	NC	10 000		300,00	S	306,67	26-janv.-19	ACD
SUKTG.S1	SUKUK TG 6.5% 2016-2026	10 000	10 000	NC	10 000			S		17-févr.-19	ACD
<b>TOTAL</b>						0	0				
<b>TOTAL - Marché des obligations</b>						1 196	11 830 400				

Légende :  
 (\*) Ex-Coupon couru (#)Cours de référence amorti / Coupon couru Ex-c (\*\*) Ex-marge de profits  
 Cours du jour: Ouv.: Ouverture Clôt.: Clôture Moy.: Moyen  
 Type Amort: Type d'Amortissement IF: In Fine AC: Amortissement Constant AD: Amortissement Dégressif ACD: Amortissement Constant Différé  
 Période: Périodicité de paiement des coupons A: Annuelle S: Semestrielle T: Trimestrielle  
 Eché.: Échéance de paiement des intérêts  
 Mentions: NC: Non Coté Ex-c: Ex-coupon ou Ex-droit SP: Suspendu

## INFORMATIONS

### OPERATIONS EN COURS

Emetteur	Opération
BANK OF AFRICA BN	Augmentation de capital par Fusion-absorption - BOA BENIN
TPBF	Emprunt obligataire "TPBF 6,50% 2018-2025"- Première cotation le 01/02/2019

### AVIS

Entité	N°	Nature	Objet
--------	----	--------	-------

### COMMUNIQUES

Emetteur	N°	Nature	Objet
SGB CI	20190122	Bilan d'exécution du contrat de liquidité	Bilan du Contrat de Liquidité du 2e semestre 2018 - SGB CI

**QUANTITES RESIDUELLES**

**MARCHE DES ACTIONS**

Symbole	Titre	Quantité résiduelle à l'achat	Cours Achat / Vente		Quantité résiduelle à la vente	Cours de Référence	
ABJC	SERVAIR ABIDJAN CI		/	1,190	50	1 200	
BICC	BICI CI		/	Marché	10	6 645	
BNBC	BERNABE CI		/	2,300	20	2 390	
BOAB	BANK OF AFRICA BN	100	3,500	/	3,690	241	3 690
BOABF	BANK OF AFRICA BF		/	4,100	12	4 150	
BOAC	BANK OF AFRICA CI	341	3,200	/	3,220	5	3 200
BOAM	BANK OF AFRICA ML	464	1,955	/	2,000	10	2 030
BOAN	BANK OF AFRICA NG	243	3,700	/	3,780	138	3 700
BOAS	BANK OF AFRICA SENEGAL	30	1,730	/	1,750	212	1 750
CABC	SICABLE CI	500	910	/	930	1 845	930
CBIBF	CORIS BANK INTERNATIONAL	20	7,480	/	7,500	478	7 500
CFAC	CFAO MOTORS CI		/	545	1 411	540	
CIEC	CIE CI	392	1,250	/	1,295	10	1 250
ECOC	ECOBANK COTE D'IVOIRE	106	3,700	/	3,800	125	3 800
ETIT	ECOBANK TRANS. INCORP. TG	259 377	17	/	18	36 610	18
FTSC	FILTISAC CI		/	1,950	200	1 850	
NEIC	NEI-CEDA CI		/	Marché	1 860	230	
NSBC	NSIA BANQUE COTE D'IVOIRE	206	5,000	/	5,050	12	5 000
NTLC	NESTLE CI	100	855	/	870	18	870
ONTBF	ONATEL BF	766	4,100	/	4,190	8	4 100
PALC	PALM CI	16	1,745	/	1,850	48	1 745
PRSC	TRACTAFRIC MOTORS CI		/	122,000	19	122 000	
SAFC	SAFCA CI	50	205	/			200
SCRC	SUCRIVOIRE	450	820	/	830	152	825
SDCC	SODE CI	18	3,400	/	3,590	199	3 600
SDSC	BOLLORE	135	1,990	/	2,000	14 809	2 000
SEMC	CROWN SIEM CI	26	310	/	315	128	315
SGBC	SGB CI	17	7,350	/	7,400	4 777	7 400
SHEC	VIVO ENERGY CI	3 564	895	/	910	8	910
SIBC	SOCIETE IVOIRIENNE DE BANQUE	896	2,050	/	2,180	123	2 180
SICC	SICOR CI	30	3,600	/			3 600
SIVC	AIR LIQUIDE CI	761	490	/	500	6 430	490
SLBC	SOLIBRA CI	1	54,000	/	57,000	10	58 000
SMBC	SMB CI	1	18,405	/	19,150	1	19 200
SNTS	SONATEL SN	200	16,805	/	16,895	17	16 895
SOGC	SOGB CI		/	1,950	231	1 950	
SPHC	SAPH CI	1 960	3,500	/	3,545	50	3 500
STAC	SETAO CI	172	165	/	170	1 790	170
STBC	SITAB CI		/	1,545	23	1 555	
SVOC	MOVIS CI		/	2,450	1	2 495	
TTLC	TOTAL CI	45	1,160	/	1,245	285	1 245
TTLS	TOTAL SN	10	1,310	/	1,450	1 220	1 440
TTRC	TRITURAF CI-Ste en Liquidation		/				490
UNLC	UNILEVER CI		/	5,800	20	5 900	
UNXC	UNIWAX CI	32	1,850	/	1,900	438	1 900

**QUANTITES RESIDUELLES****MARCHE DES DROITS**

Symbole	Titre	Quantité résiduelle à l'achat	Cours Achat / Vente	Quantité résiduelle à la vente	Cours de Référence
---------	-------	-------------------------------	---------------------	--------------------------------	--------------------

**TROISIEME COMPARTIMENT - BRVM PETITES CAPITALISATIONS**

Symbole	Titre	Quantité résiduelle à l'achat	Cours Achat / Vente	Quantité résiduelle à la vente	Cours de Référence
---------	-------	-------------------------------	---------------------	--------------------------------	--------------------

**QUANTITES RESIDUELLES**
**MARCHE DES OBLIGATIONS**

Symbole	Titre	Quantité résiduelle à l'achat	Cours Achat / Vente	Quantité résiduelle à la vente	Cours de Référence
ORGT.O1	ORAGROUP 6.75% 2013-2019		/		9 975
SIFC.O1	SIFCA 6.90% 2013-2021		/		10 000
SNLC.O1	SENELEC 6,50% 2018-2025		/		10 000
EOM.O1	ETAT DU MALI 6.20% 2016-2023		/		8 333
EOM.O2	Etat du Mali 6.50% 2017-2024		/		9 860
EOS.O4	ETAT SENEGAL 6.70% 2012-2019		/		2 000
EOS.O5	ETAT SENEGAL 6.50% 2013-2023		/		10 000
EOS.O6	ETAT SENEGAL 6.50% 2014-2021		/ 5,999.40	50	5 994
EOS.O7	ETAT SENEGAL 6.30% 2015-2025		/		10 000
TPCI.O28	TPCI 6% 2018-2026		/		10 000
TPTG.O1	TPTG 6,90% 2018-2023		/		10 000
TPCI.O22	TPCI 5.90% 2016-2026		/ 9,900	49 990	10 000
TPCI.O23	TPCI 5.90% 2016-2026		/		10 000
TPCI.O24	TPCI 6.25% 2017-2029		/ 10,000	100	10 000
TPCI.O25	TPCI 5,95% 2017-2024 A		/		10 000
TPCI.O26	TPCI 5,95% 2017-2024 B		/ 10,000	100	10 000
TPCI.O27	TPCI 6% 2017-2025		/ 10,000	1	10 000
TPCI.O16	TPCI 6.55% 2014-2022		/		10 000
TPCI.O17	TPCI 3% 2014-2024		/ 10,000	85	10 000
TPCI.O18	TPCI 5.85% 2014-2021		/ 10,000	76	10 000
TPCI.O19	TPCI 5.99% 2015-2025		/ 9,800	21 769	10 000
TPCI.O20	TPCI 5.85% 2015-2022		/ 9,800	4 001	10 000
TPCI.O21	TPCI 6% 2016-2028		/		9 850
TPBF.O3	TPBF 6,50% 2013-2020		/		10 000
TPBF.O4	TPBF 6.50% 2017-2027		/ 9,995	100	10 000
TPBF.O5	TPBF 6,50% 2017-2024	290	9,800 / 9,995	596	9 980
TPBF.O6	TPBF 6.50% 2018-2025		/ 10,000	35	10 000
TPBJ.O1	TPBJ 6.50% 2017-2027		/ 9,900	967	9 900
TPBJ.O2	TPBJ 6.50% 2018-2025		/ 10,000	1 000	10 000
BIDC.O3	BIDC-EBID 6.50% 2014-2021		/ 10,000	6 251	10 000
BIDC.O4	BIDC-EBID 6.10%2017-2027		/ 9,900	1 657	10 000
BOAD.O11	BOAD 5.95% 2012-2019		/		10 000
BOAD.O12	BOAD 5.95% 2014-2021		/		10 000
CRRH.O1	CRRH-UEMOA 6.10% 2012-2022		/		10 000
CRRH.O2	CRRH-UEMOA 6.10% 2012-2024		/		10 000
CRRH.O3	CRRH-UEMOA 6% 2013-2023		/		10 000
CRRH.O4	CRRH-UEMOA 6% 2014-2024		/		9 950
CRRH.O5	CRRH-UEMOA 5.85% 2015-2025		/		10 000
CRRH.O6	CRRH-UEMOA 5.85% 2016-2026		/ 10,311	1 000	9 592
CRRH.O7	CRRH-UEMOA 5.95% 2017-2029		/ 9,528.18	1 050	9 167
SHAF.O3	SHELTER AFRIQUE 6.6% 2014-2021		/		5 000

**SUKUK ET TITRES ASSIMILES**

Symbole	Titre	Quantité résiduelle à l'achat	Cours Achat / Vente	Quantité résiduelle à la vente	Cours de Référence
SUKCI.S1	SUKUK CI 5.75% 2015-2020		/		9 990
SUKCI.S2	SUKUK CI 5.75% 2016-2023		/		10 000
SUKSN.S2	SUKUK SN 6% 2016-2026		/		10 000
SUKTG.S1	SUKUK TG 6.5% 2016-2026		/		10 000





**CALENDRIER DES ASSEMBLEES GENERALES**

**ANNEE : 2019**

Société	Nature	Date	Heure	Lieu
---------	--------	------	-------	------

# L'actualité de la BRVM sur nos plateformes digitales

## Infos BRVM

Pour recevoir les informations boursières par SMS, souscrivez :



Côte d'Ivoire : \*430#  
Bénin : \*430\*15#



Côte d'Ivoire : #139#  
Burkina Faso : \*310#



Côte d'Ivoire : \*431#  
Niger : \*512\*9#  
Togo : \*310#

## Site web

[www.brvm.org](http://www.brvm.org)

## Application Mobile

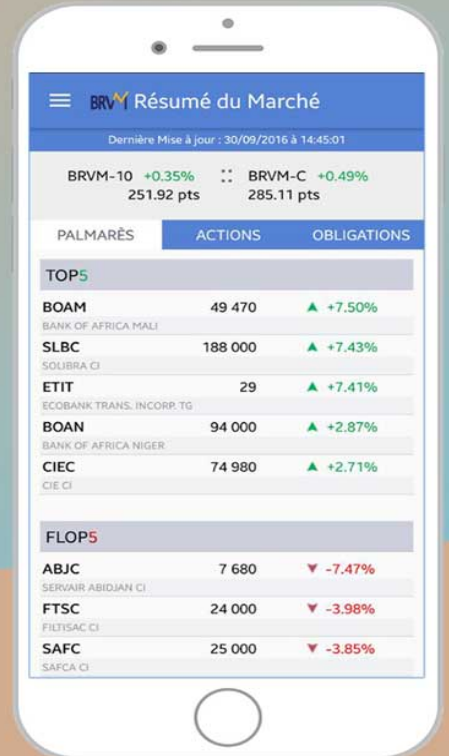

Disponible sur  
 Google play

Disponible sur  
 App Store



Nous suivre sur :



**BILAN SEMESTRIEL DU CONTRAT DE LIQUIDITE**

Conformément à l'article 35 du Règlement Général de la BRVM, à l'Instruction N°5 de la BRVM relative à l'animation du marché et à la circulaire N°004-2010 du CREPMF relative aux formats de présentation des informations diffusées par les émetteurs et les investisseurs sur le marché financier régional de l'UMOA,

**1. SGI ANIMATRICE DE LA VALEUR COTEE**

Nom SGI : **SOCIETE GENERALE CAPITAL SECURITIES WEST AFRICA (Ex SOGEBOURSE)**

Siège social : **Abidjan Immeuble Pyramide SG Côte d'Ivoire**

Adresse : **BP 1355 Abidjan 01**

Téléphone : **(+225) 20 20 12 65**

Télécopieur : **(+225) 20 20 14 65**

ANB : **COTE D'IVOIRE**

Nom & prénoms du Représentant légal : **Monsieur Magloire N'GUESSAN**

Fonction du Représentant légal : **Directeur Général**

Email : **filiale.sogebourse@socgen.com**

**2. VALEUR ANIMEE**

Dénomination : **SOCIETE GENERALE COTE D'IVOIRE**

Symbole : **SGBC**

Siège social : **Abidjan plateau 5-7, avenue Joseph ANOMA**

Téléphone : **(+225) 20 20 12 34**

Télécopie :

Email : **cotedivoire.societe-generale@socgen.com**

**3. CLAUSES DE L'ANIMATION**

Nom & prénoms du négociateur spécialiste : <b>KONAN Privat</b>		
Date de signature du contrat : <b>03/05/2018</b>	Contrat renouvelé ? <b>NA</b> <input type="checkbox"/> Oui <input type="checkbox"/> Non	
Durée du contrat : <b>1 an</b>	Combien de fois : <b>NA</b>	Date du dernier renouvellement : <b>NA</b>
Quantité minimale de titres garantie (QMG) : <b>10 titres</b> (la QMG ne peut pas être inférieure à 10 titres)		
Ecart de cours proposé : <b>+ ou - 7.5%</b>		
Compte DCBR utilisé : <b>104 333</b>		

**4. POINT SEMESTRIEL DU CONTRAT DE LIQUIDITE**

	AU 30/06/2018	Au 31/12/2018	variation	
			En volume/valeur	%
Nombre de titres	<b>0</b>	<b>2 728</b>	<b>2 728</b>	
Montant en espèces (F CFA)	<b>50 000 000</b>	<b>26 941 030</b>	<b>-23 058 970</b>	

Le soussigné certifie que les informations contenues dans ce présent bilan sont complètes et conformes à la réalité.

Fait à Abidjan le 16 /01 /2019



**NB : Ce document doit être produit au plus tard le 15 du mois suivant la fin de chaque semestre.**



## OPCVM: FONDS COMMUNS DE PLACEMENT ET SOCIETES D'INVESTISSEMENT A CAPITAL VARIABLE

mardi 22 janvier 2019

Sociétés de gestion	Dépositaire	OPCVM	Catégorie	Valeur Liquidative							
				Origine	Précédente		Actuelle		Variation		
					Valeur	Date	Valeur	Date	Date	%	Précédent
<b>QUOTIDIENNES</b>											
AFRICABOURSE ASSET MANAGEMENT	AFRICABOURSE SA	FCP AAM CAPITAL SUR	OCT	5 000	6 668,98	18/01/2019	ND	ND	10/10/2012	-	-
		FCP AAM EPARGNE CROISSANCE	D	5 000	5 475,02	18/01/2019	ND	ND	19/11/2012	-	-
		FCP AAM OBLIGATIS	OMLT	5 000	7 045,44	18/01/2019	ND	ND	12/09/2012	-	-
		FCP AAM EPARGNE ACTION	A	5 000	2 986,99	18/01/2019	ND	ND	16/01/2017	-	-
AFRICAM SA	SBIF	FCP EXPANSIO	D	5 000	7 811,11	18/01/2019	7 819,92	21/01/2019	01/01/2013	56,40%	0,11%
		FCP SECURITAS	OMLT	5 000	5 970,78	18/01/2019	5 971,93	21/01/2019	01/01/2013	19,44%	0,02%
		FCP VALORIS	A	5 000	5 899,80	18/01/2019	5 917,16	21/01/2019	01/01/2013	18,34%	0,29%
ATLANTIC ASSET MANAGEMENT	ATLANTIQUE FINANCE	FCP ATLANTIQUE CROISSANCE	D	5 000	4 390,28	18/01/2019	4 405,39	21/01/2019	30/05/2015	-11,89%	0,34%
		FCP ATLANTIQUE SECURITE	OMLT	5 000	5 364,68	18/01/2019	5 368,39	21/01/2019	30/05/2015	7,37%	0,07%
BNI GESTION	BNI FINANCES	FCP CAPITAL CROISSANCE	D	10 000	18 818,00	19/08/2015	ND	ND	01/01/2009	-	-
BOA ASSET MANAGEMENT	BOA CAPITAL SECURITIES	FCP DYNAMIC SAVINGS	D	10 000	10 197,00	19/08/2015	ND	ND	06/06/2014	-	-
		FCP Emergence	D	5 000	6 426,45	29/11/2018	ND	ND	01/02/2010	-	-
		FCP Tresor Monea	OCT	25 000 000	30 899 773,83	29/11/2018	ND	ND	01/12/2013	-	-
BRM ASSET MANAGEMENT	BRM	FCP "BRM DYNAMIQUE"	D	10 000	12 923,13	08/09/2014	ND	ND	12/03/2009	-	-
		FCP "BRM OBLIGATAIRE"	D	10 000	12 057,50	17/10/2014	ND	ND	12/03/2009	-	-
		FCP ACTIONS PHARMACIE	A	1 000	916,70	18/01/2019	916,41	21/01/2019	25/07/14	-8,36%	-0,03%
CGF GESTION	CGF BOURSE	FCP AL BARAKA	A	1 000	1 021,42	18/01/2019	1 021,39	21/01/2019	01/03/17	2,14%	0,00%
		FCP ASSUR SENEGAL	D	1000000	1 133 865,93	18/01/2019	1 133 528,35	21/01/2019	06/07/14	13,35%	-0,03%
		FCP PLACEMENT AVANTAGE	D	1 000	1 387,63	18/01/2019	1 387,86	21/01/2019	29/03/13	38,79%	0,02%
		FCP PLACEMENT CROISSANCE	A	1 000	1 122,19	18/01/2019	1 123,27	21/01/2019	29/03/13	12,33%	0,10%
		FCP HORIZON	D	1 000	1 555,95	18/01/2019	1 554,16	21/01/2019	27/06/09	55,42%	-0,12%
		FCP PLACEMENT QUIETUDE	OMLT	1 000	1 304,83	18/01/2019	1 305,21	21/01/2019	29/03/13	30,52%	0,03%
		FCP LIQUIDITE-OPTIMUM	OMLT	10000	10 451,62	18/01/2019	10 454,15	21/01/2019	01/10/17	4,54%	0,024%
		FCP BNDE VALEURS	A	1 000	1 072,96	18/01/2019	1 072,65	21/01/2019	02/09/16	7,26%	-0,029%
		FCP CORIS ACTIONS	A	5 000	4 933,56	26/02/2018	ND	ND	11/11/2014	-	-
		FCP CORIS PERFORMANCE	A	5 000	5 254,01	26/02/2018	ND	ND	11/11/2014	-	-
OAM S.A	SGI TOGO	FCP-1 OPTI PLACEMENT	D	5 000	12 169,47	10/10/2018	ND	ND	01/02/2002	-	-
		FCP-2 OPTI REVENU	OMLT	5 000	6 821,57	10/10/2018	ND	ND	01/02/2002	-	-
		FCP-3 OPTI CAPITAL	D	5 000	16 615,03	10/10/2018	ND	ND	24/01/2003	-	-
SOGESPAR	SOGEBOURSE	FCP SOGEAVENIR	D	500	1 278,00	18/01/2019	1 280,00	21/01/2019	01/10/2002	156,00%	0,16%
		FCP SOGEDEFI	D	4 888	3 427,00	18/01/2019	3 429,00	21/01/2019	23/12/2014	-29,85%	0,06%
		FCP SOGEDYNAMIQUE	A	4 888	3 019,00	18/01/2019	3 028,00	21/01/2019	23/12/2014	-38,05%	0,30%
		FCP SOGEPRIVILLEGE	D	4 888	3 708,00	18/01/2019	3 727,00	21/01/2019	23/12/2014	-23,75%	0,51%
		FCP SOGSECURITE	OMLT	4 888	4 963,00	18/01/2019	4 987,00	21/01/2019	23/12/2014	2,03%	0,48%
		FCP SOGEVALOR	A	1 000	2 983,00	18/01/2019	2 992,00	21/01/2019	04/06/2002	199,20%	0,30%
SOAGA-SA	SGI-BOA CAPITAL SECURITIES	FCP SOAGA EPARGNE ACTIVE	D	10 000	8 399,82	18/01/2019	8 373,85	21/01/2019	28/10/2016	-16,26%	-0,31%
		SICAV Abdou DIOUF	D	10 000 000	14 045 439,13	18/01/2019	14 034 484,12	21/01/2019	01/12/2003	40,34%	-0,08%
		FCP SOAGA EPARGNE SERENITE	OMLT	10 000	11 046,95	18/01/2019	11 050,95	21/01/2019	28/10/2016	10,51%	0,04%
SAPHIR ASSET MANAGEMENT	SGI BENIN	FCP SAPHIR DYNAMIQUE	D	5 000	4 936,09	18/01/2019	4 943,79	21/01/2019	28/08/2017	-1,12%	0,16%
		FCP SAPHIR QUIETUDE	OMLT	5 000	5 793,59	18/01/2019	5 797,14	21/01/2019	28/08/2017	15,94%	0,06%
<b>HEBDOMADAIRES</b>											
BNI GESTION	BNI FINANCES	FCP BNI RETRAITE	D	2 500	3 814,00	06/08/2015	3 855,00	13/08/2015	11/05/2012	54,20%	1,07%
		FCP INITIATIVES SOLIDARITE	D	2 500	5 586,00	24/07/2015	5 687,00	05/08/2015	01/08/2013	127,48%	1,81%
		FCP SODEFOR COMPLEMENTAIRE RETRAITE	D	2 500	7 107,00	24/07/2015	7 295,00	06/08/2015	04/01/2010	191,80%	2,65%
PhoenixAfrica Asset Management	Phoenix Capital Management	FCP PAM ACTIONS	A	10 000	8 229,35	10/01/2019	8 144,38	17/01/2019	13/12/2017	-18,56%	-1,03%
		FCP PAM DIVERSIFIE EQUILIBRE	D	10 000	9 408,58	10/01/2019	9 360,16	17/01/2019	13/12/2017	-6,40%	-0,51%
		FCP PAM DIVERSIFIE OBLIGATIONS	D	10 000	10 539,04	10/01/2019	10 549,75	17/01/2019	13/12/2017	5,50%	0,10%
BOA ASSET MANAGEMENT	BOA CAPITAL SECURITIES	FCP Global Investors	D	25 000	23 500,37	16/11/2018	23 127,52	23/11/2018	01/12/2012	-7,49%	-1,59%
		FCP Boa Obligations	OMLT	10 000	10 739,33	16/11/2018	10 748,28	23/11/2018	Mars. 2017	7,48%	0,08%
		FCP Boa Actions	A	10 000	8 302,20	16/11/2018	8 189,82	23/11/2018	Jul. 2017	-18,10%	-1,35%
BRM ASSET MANAGEMENT CGF GESTION	IMPAXIS CGF BOURSE	FCP "SDE"	D	1 000	2 083,36	05/09/2014	ND	ND	14/03/2011	-	-
		FCPCR SONATEL	D	1 000	5 839,92	10/01/2019	5 827,78	17/01/2019	19/02/2004	482,78%	-0,21%
		FCP FORCE PAD	D	1 000	1 294,92	09/01/2019	1 292,09	16/01/2019	16/02/2014	29,21%	-0,22%
		FCPE SINI GNEISIGUI	D	1 000	1 262,77	08/01/2019	1 254,50	15/01/2019	25/02/2014	25,45%	-0,65%
		FCPE DP WORLD DAKAR	D	1 000	1 079,41	14/01/2019	1 077,83	21/01/2019	04/10/2016	7,78%	-0,15%
EDC Asset Management	EDC Investment Corporation	FCP ECOBANK UEMOA DIVERSIFIE	D	5 000	6 418,00	05/12/2018	6 512,00	12/12/2018	19/09/2007	30,24%	1,46%
		FCP ECOBANK UEMOA OBLIGATAIRE	OMLT	20 000 000	21 072 699,00	05/12/2018	21 086 929,00	12/12/2018	01/01/2018	5,43%	0,07%
		FCP ECOBANK UEMOA RENDEMENT	OMLT	1 000 000	1 376 464,00	05/12/2018	1 380 523,00	12/12/2018	10/10/2007	38,05%	0,29%
		FCP ECOBANK ACTIONS UEMOA	A	5 000	2 716,00	05/12/2018	2 803,00	12/12/2018	20/04/2016	-43,94%	3,20%
BRIDGE ASSET MANAGEMENT	BRIDGE SECURITIES	FCP BRIDGE INSTITUTIONNEL	DIVERSIFIE	25 000 000	25 115 331,42	16/02/2018	25 123 507,60	23/02/2018	02/11/2017	0,49%	0,03%
SGO MALI FINANCE	SGI MALI	FCPE ORANGE MALI	D	10 000	22 094,29	09/01/2019	22 056,05	16/01/2019	03/09/2012	120,58%	-0,17%
ATTIJARI ASSET MANAGEMENT	SGI AFRICAINE DE BOURSE	ATTIJARI OBLIG	OMLT	10000	12261,77	04/01/2019	12263,8	11/01/2019	13/07/2012	22,64%	0,02%
		ATTIJARI LIQUIDITE	OCT	10000	11344,28	04/01/2019	11352,88	11/01/2019	30/08/2013	13,53%	0,08%
		ATTIJARI HORIZON	OMLT	10000	12429,23	04/01/2019	12433,04	11/01/2019	30/08/2013	24,33%	0,03%
		ATTIJARI ACTIONS	A	10000	8327,89	04/01/2019	8022,13	11/01/2019	21/05/2015	-19,78%	-3,67%
		ATTIJARI DIVERSIFIE	D	10000	11167,32	04/01/2019	11098,42	11/01/2019	21/05/2015	10,98%	-0,62%
		ATTIJARI INVEST	OMLT	10000	11515,32	04/01/2019	11523,37	11/01/2019	21/01/2016	15,23%	0,07%
		ATTIJARI PATRIMOINE	OMLT	10000	11563,36	04/01/2019	11 570,48	11/01/2019	21/01/2016	15,70%	0,06%
<b>MENSUELLES</b>											
RNI GESTION	BNI FINANCES	FCP CNRA	D	2 500	4 308,00	30/06/2015	3 133,00	14/08/2015	29/10/2013	25,32%	-27,27%
		FCP KARIMA ETHIOUE	D	1 000	1 366,00	03/07/2015	1 458,00	03/08/2015	22/05/2013	45,80%	6,73%