

| | |
|--------------------|---------------|
| BRVM 10 | 156,82 |
| Variation Jour | ↓ -1,16 % |
| Variation annuelle | ↑ 1,59 % |



BULLETIN OFFICIEL DE LA COTE

N° 28

vendredi 8 février 2019

Site : www.brvm.org

| | |
|-----------------------|---------------|
| BRVM Composite | 167,23 |
| Variation Jour | ↓ -0,50 % |
| Variation annuelle | ↓ -2,91 % |

Evolution des indices

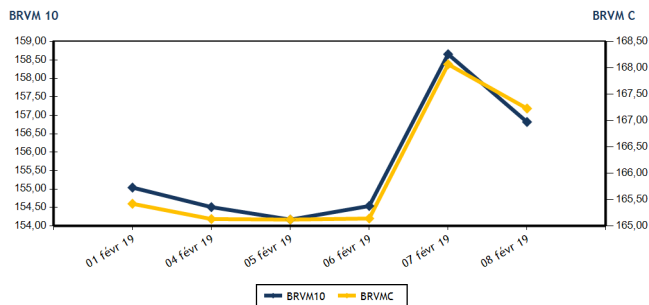

Volumes et valeurs transigés

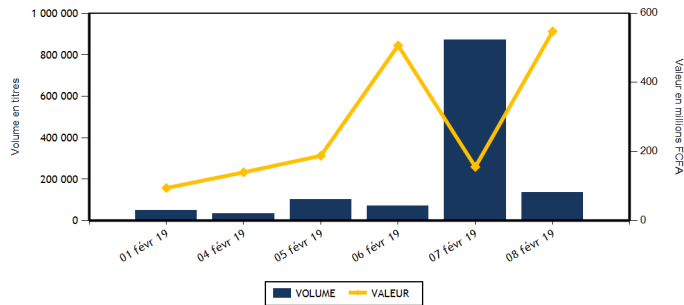

| Actions | Niveau | Evol. Jour |
|---------------------------------|-------------------|------------|
| Capitalisation boursière (FCFA) | 4 703 772 920 405 | -0,50 % |
| Volume échangé | 136 535 | -84,31 % |
| Valeur transigée (FCFA) | 545 030 491 | 255,43 % |
| Nombre de titres transigés | 35 | -10,26 % |
| Nombre de titres en hausse | 12 | 0,00 % |
| Nombre de titres en baisse | 12 | -20,00 % |
| Nombre de titres inchangés | 11 | -8,33 % |

PLUS FORTES HAUSSES

| Titres | Cours | Evol. Jour | Evol. annuelle |
|----------------------------------|--------|------------|----------------|
| FILTISAC CI (FTSC) | 1 590 | 7,43 % | -25,00 % |
| SAPH CI (SPHC) | 3 545 | 7,42 % | -3,93 % |
| UNIWAX CI (UNXC) | 2 180 | 7,39 % | 7,39 % |
| SMB CI (SMBC) | 19 395 | 7,24 % | -0,54 % |
| ECOBANK TRANS. INCORP. TG (ETIT) | 19 | 5,56 % | 5,56 % |

INDICES SECTORIELS

| Base = 100 au 14 juin 1999 | Nombre de sociétés | Valeur | Evol. Jour | Evol. annuelle | Volume | Valeur | PER moyen |
|--------------------------------|--------------------|--------|------------|----------------|--------|-------------|-----------|
| BRVM - INDUSTRIE | 12 | 52,29 | 2,03 % | -8,70 % | 26 559 | 52 637 555 | 14,58 |
| BRVM - SERVICES PUBLICS | 4 | 514,01 | -3,13 % | 3,77 % | 32 630 | 385 130 595 | 15,77 |
| BRVM - FINANCES | 14 | 62,12 | 1,57 % | -7,78 % | 14 215 | 42 215 581 | 6,41 |
| BRVM - TRANSPORT | 2 | 452,88 | 0,00 % | -6,91 % | 110 | 204 575 | 7,70 |
| BRVM - AGRICULTURE | 5 | 116,44 | 3,01 % | -8,46 % | 2 362 | 3 619 895 | 8,34 |
| BRVM - DISTRIBUTION | 7 | 253,20 | 1,85 % | -5,46 % | 59 913 | 61 095 470 | 14,82 |
| BRVM - AUTRES SECTEURS | 1 | 209,76 | 0,00 % | 0,00 % | 746 | 126 820 | 2,61 |
| BRVM - PETITES CAPITALISATIONS | - | - | - | - | - | - | - |

| Obligations | Niveau | Evol. Jour |
|---------------------------------|-------------------|------------|
| Capitalisation boursière (FCFA) | 3 519 554 353 493 | -0,01 % |
| Volume échangé | 254 | -12,11 % |
| Valeur transigée (FCFA) | 2 517 750 | 6,82 % |
| Nombre de titres transigés | 3 | -57,14 % |
| Nombre de titres en hausse | 0 | |
| Nombre de titres en baisse | 1 | -50,00 % |
| Nombre de titres inchangés | 2 | -60,00 % |

PLUS FORTES BAISES

| Titres | Cours | Evol. Jour | Evol. annuelle |
|--------------------------|--------|------------|----------------|
| SITAB CI (STBC) | 1 305 | -7,45 % | -28,88 % |
| BANK OF AFRICA ML (BOAM) | 2 000 | -4,76 % | -18,37 % |
| SONATEL SN (SNTS) | 16 850 | -3,66 % | 5,31 % |
| BANK OF AFRICA BN (BOAB) | 3 300 | -2,94 % | -21,43 % |
| SOGB CI (SOGC) | 1 850 | -2,63 % | -19,04 % |

| Indicateurs | 1er et 2è Comp. | BRVM PC |
|-------------------------------------|-----------------|---------|
| PER moyen du marché | 10,64 | |
| Taux de rendement moyen du marché | 8,15 | |
| Taux de rentabilité moyen du marché | 9,94 | |
| Nombre de sociétés cotées | 45 | |
| Nombre de lignes obligataires | 46 | |
| Volume moyen annuel par séance | 1 494,00 | |
| Valeur moyenne annuelle par séance | 4 067 307,46 | |

| Indicateurs | 1er et 2è Comp. | BRVM PC |
|----------------------------------|-----------------|---------|
| Ratio moyen de liquidité | 13,76 | |
| Ratio moyen de satisfaction | 12,75 | |
| Ratio moyen de tendance | 92,65 | |
| Ratio moyen de couverture | 107,93 | |
| Taux de rotation moyen du marché | 0,01 | |
| Prime de risque du marché | 3,40 | |
| Nombre de SGI participantes | 25 | |

Définitions

Volume moyen annuel par séance = Valeur annuel échangé / nombre de séances
 Valeur moyenne annuelle par séance = Valeur annuelle échangée / nombre de séances
 Ratio moyen de liquidité = Moyenne des ratios de liquidité (Titres échangés / Volume des ordres de vente)
 Ratio moyen de satisfaction = Moyenne des ratios de satisfaction (Titres échangés / Volume des ordres d'achat)
 Ratio moyen de tendance = Moyenne des ratios de tendance (Volume des ordres d'achat / Volume des ordres de vente)
 Ratio moyen de couverture = Moyenne des ratios de couverture (Volume des ordres de vente / Volume des ordres d'achat)

Taux moyen de rotation = moyenne des taux de rotation des actions cotées (volume transigé / capi flottante)
 PER moyen du marché = moyenne des PER des actions cotées ayant un PER positif
 Taux de rendement moyen = moyenne des taux de rendement des actions cotées ayant distribué un dividende
 Taux de rentabilité moyen = moyenne des taux de rentabilité des actions cotées
 Prime de risque du marché = (1 / le PER moyen du marché) - le taux de référence actuel des emprunts d'Etat



MARCHE DES ACTIONS

| Symbole | Titre | Cours Précédent | Cours du jour | | Variation jour | Séance de cotation | | Cours Référence | Variation de l'année précédente | Dernier dividende payé | | Rdt. Net | PER |
|-----------------------------------|--------------------------------|-----------------|---------------|----------|----------------|--------------------|--------------------|-----------------|---------------------------------|------------------------|-------------|----------|--------------|
| | | | Ouv. | Clôt. | | Volume | Valeur | | | Montant net | Date | | |
| SECTEUR - INDUSTRIE | | 52,29 | points | ↑ | 2,03 % | | | | | | | | |
| CABC | SICABLE CI | 1 155 | 1 155 | 1 155 | 0,00 % | 765 | 883 575 | 1 155 | 16,67 % | 100,00 | 31-mai-18 | 8,66 % | 6,98 |
| FTSC | FILTISAC CI | 1 480 | 1 500 | 1 590 | 7,43 % | 1 425 | 2 077 650 | 1 590 | -25,00 % | 161,27 | 16-août-18 | 10,14 % | 9,00 |
| NEIC | NEI-CEDA CI | 200 | 185 | 200 | 0,00 % | 3 083 | 600 355 | 200 | 17,65 % | 9,00 | 28-juin-01 | | 5,05 |
| NTLC | NESTLE CI | 885 | NC | NC | 0,00 % | | | 885 | -12,38 % | 31,50 | 12-août-11 | | |
| SEMC | CROWN SIEM CI | 265 | NC | NC | 0,00 % | | | 265 | -11,67 % | 16,92 | 29-sept.-17 | 6,38 % | 44,63 |
| SIVC | AIR LIQUIDE CI | 500 | NC | NC | 0,00 % | | | 500 | -6,54 % | 63,00 | 29-sept.-17 | 12,60 % | |
| SLBC | SOLIBRA CI | 51 995 | 51 950 | 51 950 | -0,09 % | 3 | 155 850 | 51 950 | -7,23 % | 2 322,00 | 14-juin-18 | 4,47 % | 20,12 |
| SMBC | SMB CI | 18 085 | 19 000 | 19 395 | 7,24 % | 393 | 7 615 990 | 19 395 | -0,54 % | 450,00 | 29-août-18 | 2,32 % | 5,04 |
| STBC | SITAB CI | 1 410 | 1 400 | 1 305 | -7,45 % | 742 | 969 260 | 1 305 | -28,88 % | 206,20 | 19-juin-17 | 15,80 % | |
| TTRC | TRITURAF CI-Ste en Liquidation | 490 | SP | SP | 0,00 % | | | 490 | 0,00 % | 1 440,00 | 19-juil.-02 | | |
| UNLC | UNILEVER CI | 5 265 | NC | NC | 0,00 % | | | 5 265 | -16,96 % | 1 233,00 | 9-juil.-12 | | |
| UNXC | UNIWAX CI | 2 030 | 2 030 | 2 180 | 7,39 % | 20 148 | 40 334 875 | 2 180 | 7,39 % | 173,70 | 13-juil.-18 | 7,97 % | 11,27 |
| TOTAL | | | | | | 26 559 | 52 637 555 | | | | | | 14,58 |
| SECTEUR - SERVICES PUBLICS | | 514,01 | points | ↓ | -3,13 % | | | | | | | | |
| CIEC | CIE CI | 1 200 | 1 245 | 1 200 | 0,00 % | 9 905 | 11 917 815 | 1 200 | -16,96 % | 31,95 | 20-juil.-18 | 2,66 % | 33,82 |
| ONTBF | ONATEL BF | 4 345 | 4 260 | 4 300 | -1,04 % | 877 | 3 742 670 | 4 300 | 3,61 % | 363,96 | 6-juin-18 | 8,46 % | 10,34 |
| SDCC | SODE CI | 3 200 | 3 200 | 3 200 | 0,00 % | 25 | 80 000 | 3 200 | -17,63 % | 270,00 | 29-août-18 | 8,44 % | 10,58 |
| SNTS | SONATEL SN | 17 490 | 17 490 | 16 850 | -3,66 % | 21 823 | 369 390 110 | 16 850 | 5,31 % | 1 500,00 | 23-mai-18 | 8,90 % | 8,33 |
| TOTAL | | | | | | 32 630 | 385 130 595 | | | | | | 15,77 |
| SECTEUR - FINANCES | | 62,12 | points | ↑ | 1,57 % | | | | | | | | |
| BICC | BICI CI | 5 900 | 5 900 | 5 900 | 0,00 % | 3 | 17 700 | 5 900 | -25,32 % | 213,56 | 2-juil.-18 | 3,62 % | 10,59 |
| BOAB | BANK OF AFRICA BN | 3 400 | 3 350 | 3 300 | -2,94 % | 133 | 443 900 | 3 300 | -21,43 % | 407,00 | 15-mai-18 | 12,33 % | 4,49 |
| BOABF | BANK OF AFRICA BF | 4 390 | 4 200 | 4 390 | 0,00 % | 305 | 1 270 340 | 4 390 | -15,58 % | 358,00 | 7-mai-18 | 8,15 % | 6,41 |
| BOAC | BANK OF AFRICA CI | 3 035 | 3 050 | 3 050 | 0,49 % | 3 133 | 9 642 745 | 3 050 | -27,38 % | 295,00 | 6-juin-18 | 9,67 % | 5,62 |
| BOAM | BANK OF AFRICA ML | 2 100 | 2 030 | 2 000 | -4,76 % | 1 371 | 2 717 250 | 2 000 | -18,37 % | 290,00 | 31-mai-18 | 14,50 % | 4,11 |
| BOAN | BANK OF AFRICA NG | 4 000 | 3 850 | 3 950 | -1,25 % | 3 694 | 14 038 500 | 3 950 | 1,28 % | 379,00 | 31-mai-18 | 9,59 % | 7,05 |
| BOAS | BANK OF AFRICA SENEGAL | 1 725 | 1 725 | 1 715 | -0,58 % | 192 | 331 880 | 1 715 | -15,10 % | 160,00 | 2-mai-18 | 9,33 % | 4,07 |
| CBIBF | CORIS BANK INTERNATIONAL | 7 800 | 7 390 | 7 695 | -1,35 % | 124 | 921 250 | 7 695 | -11,50 % | 336,00 | 5-juil.-18 | 4,37 % | 12,58 |
| ECOC | ECOBANK COTE D'IVOIRE | 3 800 | 3 840 | 3 840 | 1,05 % | 50 | 192 000 | 3 840 | -9,43 % | 368,80 | 22-juin-18 | 9,60 % | 7,96 |
| ETIT | ECOBANK TRANS. INCORP. TG | 18 | 18 | 19 | 5,56 % | 851 | 15 326 | 19 | 5,56 % | 1,21 | 28-avr.-17 | 6,36 % | 2,71 |
| NSBC | NSIA BANQUE COTE D'IVOIRE | 4 470 | 4 300 | 4 480 | 0,22 % | 426 | 1 880 460 | 4 480 | -25,33 % | 466,10 | 25-juin-18 | 10,40 % | 5,31 |
| SAFC | SAFCA CI | 215 | NC | NC | 0,00 % | | | 215 | 0,00 % | 23,04 | 29-juil.-11 | | |
| SGBC | SGB CI | 8 350 | 8 595 | 8 595 | 2,93 % | 190 | 1 633 050 | 8 595 | 16,15 % | 585,00 | 17-juil.-18 | 6,81 % | 6,75 |
| SIBC | SOCIETE IVOIRIENNE DE BANQUE | 2 420 | 2 600 | 2 550 | 5,37 % | 3 743 | 9 111 180 | 2 550 | -5,56 % | 189,00 | 8-juin-18 | 7,41 % | 5,66 |
| TOTAL | | | | | | 14 215 | 42 215 581 | | | | | | 6,41 |
| SECTEUR - TRANSPORT | | 452,88 | points | → | 0,00 % | | | | | | | | |
| SDSC | BOLLORE | 1 860 | 1 855 | 1 860 | 0,00 % | 110 | 204 575 | 1 860 | -7,00 % | 182,00 | 30-mai-18 | 9,78 % | 7,70 |
| SVOC | MOVIS CI | 2 450 | NC | NC | 0,00 % | | | 2 450 | -2,00 % | 270,00 | 5-juil.-99 | | |
| TOTAL | | | | | | 110 | 204 575 | | | | | | 7,70 |

MARCHE DES ACTIONS

| Symbole | Titre | Cours Précédent | Cours du jour | | Variation jour | Séance de cotation | | Cours Référence | Variation de l'année précédente | Dernier dividende payé | | Rdt. Net | PER |
|-----------------------------------|----------------------|-----------------|---------------|-------|----------------|--------------------|--------------------|-----------------|---------------------------------|------------------------|-------------|----------|--------------|
| | | | Ouv. | Clôt. | | Volume | Valeur | | | Montant net | Date | | |
| SECTEUR - AGRICULTURE | | 116,44 | points | | ↑ | 3,01 % | | | | | | | |
| PALC | PALM CI | 1 560 | NC | NC | 0,00 % | | | 1 560 | -17,89 % | 253,47 | 24-sept.-18 | 16,25 % | 2,77 |
| SCRC | SUCRIVOIRE | 1 050 | 1 000 | 1 050 | 0,00 % | 834 | 874 000 | 1 050 | 10,53 % | 72,00 | 28-sept.-18 | 6,86 % | 6,54 |
| SICC | SICOR CI | 3 605 | NC | NC | 0,00 % | | | 3 605 | 0,14 % | 1 919,00 | 25-sept.-00 | | 21,51 |
| SOGC | SOGB CI | 1 900 | 1 900 | 1 850 | -2,63 % | 1 527 | 2 742 350 | 1 850 | -19,04 % | 432,00 | 23-juil.-18 | 23,35 % | 3,83 |
| SPHC | SAPH CI | 3 300 | 3 545 | 3 545 | 7,42 % | 1 | 3 545 | 3 545 | -3,93 % | 78,00 | 27-sept.-18 | 2,20 % | 7,04 |
| TOTAL | | | | | | 2 362 | 3 619 895 | | | | | | 8,34 |
| SECTEUR - DISTRIBUTION | | 253,20 | points | | ↑ | 1,85 % | | | | | | | |
| ABJC | SERVAIR ABIDJAN CI | 1 100 | 1 100 | 1 100 | 0,00 % | 32 661 | 35 927 100 | 1 100 | -8,33 % | 98,97 | 20-juin-18 | 9,00 % | 12,09 |
| BNBC | BERNABE CI | 1 800 | 1 800 | 1 800 | 0,00 % | 25 | 45 000 | 1 800 | -25,00 % | 63,00 | 25-juil.-18 | 3,50 % | 5,62 |
| CFAC | CFAO MOTORS CI | 580 | 590 | 610 | 5,17 % | 8 634 | 5 289 025 | 610 | -4,69 % | 9,90 | 27-juil.-18 | 1,62 % | 27,20 |
| PRSC | TRACTAFRIC MOTORS CI | 122 000 | NC | NC | 0,00 % | | | 122 000 | -1,60 % | 3 839,00 | 31-août-18 | 3,15 % | 28,59 |
| SHEC | VIVO ENERGY CI | 900 | 890 | 890 | -1,11 % | 10 820 | 9 050 650 | 890 | -5,82 % | 42,86 | 23-juil.-18 | 4,82 % | 11,20 |
| TTLC | TOTAL CI | 1 280 | 1 275 | 1 275 | -0,39 % | 605 | 771 685 | 1 275 | -5,90 % | 103,45 | 28-sept.-18 | 8,11 % | 7,70 |
| TTLS | TOTAL SN | 1 395 | 1 395 | 1 445 | 3,58 % | 7 168 | 10 012 010 | 1 445 | -0,34 % | 56,25 | 27-juil.-18 | 3,89 % | 11,33 |
| TOTAL | | | | | | 59 913 | 61 095 470 | | | | | | 14,82 |
| AUTRES SECTEURS | | 209,76 | points | | → | 0,00 % | | | | | | | |
| STAC | SETAO CI | 170 | 170 | 170 | 0,00 % | 746 | 126 820 | 170 | 0,00 % | | | | 2,61 |
| TOTAL | | | | | | 746 | 126 820 | | | | | | 2,61 |
| TOTAL - Marché des actions | | | | | | 136 535 | 545 030 491 | | | | | | |

MARCHE DES DROITS

| Symbole | Titre | Cours Précédent | Cours du jour | | Variation jour | Séance de cotation | | Cours Référence | Variation depuis l'origine | Parité | Periode de négociation | |
|----------------------------------|-------|-----------------|---------------|-------|----------------|--------------------|--------|-----------------|----------------------------|--------|------------------------|-----|
| | | | Ouv. | Clôt. | | Volume | Valeur | | | | Début | fin |
| TOTAL | | | | | | | | | | | | |
| TOTAL - Marché des droits | | | | | | | | | | | | |

TROISIEME COMPARTIMENT - BRVM PETITES CAPITALISATIONS

| Symbole | Titre | Cours Précédent | Cours du jour | | Variation jour | Séance de cotation | | Cours Référence | Variation depuis l'origine |
|--|-------|-----------------|---------------|-------|----------------|--------------------|--------|-----------------|----------------------------|
| | | | Ouv. | Clôt. | | Volume | Valeur | | |
| TOTAL | | | | | | | | | |
| TOTAL - 3ème Compartiment - BRVM PC | | | | | | | | | |

Légende:
 (d) Ex-dividende
 Cours du jour: Ouv.: Ouverture Clôt.: Clôture Moy.: Moyen
 Mentions : NC: Non Coté Ex-c: Ex-coupon Ex-d: Ex-droit SP: Suspendu Val-T: Valeur Théorique
 PER = Cours / BNPA selon les données disponibles Rdt. Net: Rendement net (DNPA / Cours)
 Comp.: 1 - Premier Compartiment 2 - Second Compartiment 3 - Compartiment de croissance
 Ratio de liquidité = Titres échangés / Volume des ordres de vente
 : Progression de l'indice sectoriel : Stabilité de l'indice sectoriel : Recul de l'indice sectoriel

MARCHE DES OBLIGATIONS

| Symbole | Titre | Valeur nominale | Cours Précédent | Cours du jour | Cours Référence | Séance de cotation | Coupon couru | Coupon d'intérêt | Éché. | Type Amort | |
|---------------------------------------|--------------------------------|-----------------|-----------------|---------------|-----------------|--------------------|--------------|------------------|-------------|-------------|-----|
| | | | | | | Volume | Valeur | Période | Montant net | | |
| OBLIGATIONS D'ETAT | | | | | | | | | | | |
| EOM.01 | ETAT DU MALI 6.20% 2016-2023 | 8 333 | 8 333 | NC | 8 333 | | 369,44 | A | 516,65 | 23-mai-19 | ACD |
| EOM.02 | Etat du Mali 6.50% 2017-2024 | 10 000 | 9 860 | NC | 9 860 | | 523,56 | A | 650,00 | 20-avr.-19 | AC |
| EOS.04 | ETAT SENEGAL 6.70% 2012-2019 | 2 000 | 2 000 | NC | 2 000 | | 20,56 | A | 134,00 | 14-déc.-19 | ACD |
| EOS.05 | ETAT SENEGAL 6.50% 2013-2023 | 10 000 | 10 000 | NC | 10 000 | | 17,96 | S | 325,00 | 29-juil.-19 | ACD |
| EOS.06 | ETAT SENEGAL 6.50% 2014-2021 | 6 000 | 6 000 | NC | 6 000 | | 91,75 | S | 227,50 | 27-mai-19 | ACD |
| EOS.07 | ETAT SENEGAL 6.30% 2015-2025 | 10 000 | 10 000 | NC | 10 000 | | 131,60 | S | 317,59 | 25-mai-19 | ACD |
| TPBF.03 | TPBF 6,50% 2013-2020 | 10 000 | 10 000 | NC | 10 000 | | 127,49 | S | 325,00 | 29-mai-19 | ACD |
| TPBF.04 | TPBF 6.50% 2017-2027 | 10 000 | 9 950 | NC | 9 950 | | 14,25 | S | 322,33 | 31-juil.-19 | ACD |
| TPBF.05 | TPBF 6,50% 2017-2024 | 10 000 | 9 990 | NC | 9 990 | | 73,21 | S | 325,00 | 29-juin-19 | ACD |
| TPBF.06 | TPBF 6.50% 2018-2025 | 10 000 | 10 000 | NC | 10 000 | | 115,75 | S | 324,11 | 5-juin-19 | ACD |
| TPBF.07 | TPBF 6,50% 2018-2025 | 10 000 | 10 000 | NC | 10 000 | | 152,62 | S | 325,00 | 15-mai-19 | AC |
| TPBJ.01 | TPBJ 6.50% 2017-2027 | 10 000 | 10 000 | NC | 10 000 | | 546,71 | A | 650,00 | 7-avr.-19 | ACD |
| TPBJ.02 | TPBJ 6.50% 2018-2025 | 10 000 | 10 000 | 9 925 | 9 925 | 61 | 605 425 | S | 325,00 | 29-mai-19 | AC |
| TPCI.016 | TPCI 6.55% 2014-2022 | 10 000 | 9 825 | 9 825 | 9 825 | 101 | 992 325 | A | 655,00 | 20-mai-19 | ACD |
| TPCI.017 | TPCI 3% 2014-2024 | 10 000 | 10 000 | NC | 10 000 | | 42,03 | S | 150,00 | 19-juin-19 | ACD |
| TPCI.018 | TPCI 5.85% 2014-2021 | 10 000 | 10 000 | NC | 10 000 | | 81,96 | S | 292,50 | 19-juin-19 | ACD |
| TPCI.019 | TPCI 5.99% 2015-2025 | 10 000 | 10 000 | NC | 10 000 | | 443,10 | A | 599,00 | 14-mai-19 | ACD |
| TPCI.020 | TPCI 5.85% 2015-2022 | 10 000 | 9 800 | NC | 9 800 | | 202,50 | S | 292,50 | 5-avr.-19 | ACD |
| TPCI.021 | TPCI 6% 2016-2028 | 10 000 | 10 047 | NC | 10 047 | | 503,01 | A | 600,00 | 8-avr.-19 | ACD |
| TPCI.022 | TPCI 5.90% 2016-2026 | 10 000 | 10 000 | NC | 10 000 | | 384,71 | A | 590,00 | 15-juin-19 | ACD |
| TPCI.023 | TPCI 5.90% 2016-2026 | 10 000 | 10 000 | NC | 10 000 | | 134,16 | A | 590,00 | 17-nov.-19 | ACD |
| TPCI.024 | TPCI 6.25% 2017-2029 | 10 000 | 10 000 | NC | 10 000 | | 224,93 | S | 312,50 | 31-mars-19 | ACD |
| TPCI.025 | TPCI 5,95% 2017-2024 A | 10 000 | 9 950 | NC | 9 950 | | 174,90 | S | 297,50 | 24-avr.-19 | ACD |
| TPCI.026 | TPCI 5,95% 2017-2024 B | 10 000 | 10 000 | NC | 10 000 | | 147,93 | S | 297,50 | 10-mai-19 | ACD |
| TPCI.027 | TPCI 6% 2017-2025 | 10 000 | 10 000 | NC | 10 000 | | 67,58 | S | 300,00 | 29-juin-19 | ACD |
| TPCI.028 | TPCI 6% 2018-2026 | 10 000 | 10 000 | NC | 10 000 | | 312,33 | A | 600,00 | 2-août-19 | ACD |
| TPTG.01 | TPTG 6,90% 2018-2023 | 10 000 | 10 000 | NC | 10 000 | | 24,78 | S | 345,00 | 26-juil.-19 | AC |
| TOTAL | | | | | | 162 | 1 597 750 | | | | |
| OBLIGATIONS REGIONALES | | | | | | | | | | | |
| BIDC.03 | BIDC-EBID 6.50% 2014-2021 | 10 000 | 10 000 | 10 000 | 10 000 | 92 | 920 000 | S | 325,00 | 28-mars-19 | ACD |
| BIDC.04 | BIDC-EBID 6.10%2017-2027 | 10 000 | 9 900 | NC | 9 900 | | 396,08 | A | 610,00 | 16-juin-19 | ACD |
| BOAD.011 | BOAD 5.95% 2012-2019 | 10 000 | 10 000 | NC | 10 000 | | 552,62 | A | 595,00 | 6-mars-19 | ACD |
| BOAD.012 | BOAD 5.95% 2014-2021 | 10 000 | 10 000 | NC | 10 000 | | 71,73 | A | 595,00 | 26-déc.-19 | ACD |
| CRRH.01 | CRRH-UEMOA 6.10% 2012-2022 | 10 000 | 10 000 | NC | 10 000 | | 296,71 | S | 305,00 | 13-févr.-19 | AC |
| CRRH.02 | CRRH-UEMOA 6.10% 2012-2024 | 10 000 | 10 000 | NC | 10 000 | | 37,07 | S | 305,00 | 17-juil.-19 | AC |
| CRRH.03 | CRRH-UEMOA 6% 2013-2023 | 10 000 | 10 000 | NC | 10 000 | | 173,08 | S | 300,00 | 26-avr.-19 | AC |
| CRRH.04 | CRRH-UEMOA 6% 2014-2024 | 10 000 | 9 950 | NC | 9 950 | | 65,93 | S | 300,00 | 30-juin-19 | AC |
| CRRH.05 | CRRH-UEMOA 5.85% 2015-2025 | 10 000 | 9 980 | NC | 9 980 | | 56,10 | S | 290,10 | 4-juil.-19 | AC |
| CRRH.06 | CRRH-UEMOA 5.85% 2016-2026 | 10 000 | 9 592 | NC | 9 592 | | 58,18 | S | 292,50 | 3-juil.-19 | ACD |
| CRRH.07 | CRRH-UEMOA 5.95% 2017-2029 | 9 167 | 9 167 | NC | 9 167 | | 130,74 | S | 285,10 | 17-mai-19 | AC |
| SHAF.03 | SHELTER AFRIQUE 6.6% 2014-2021 | 5 000 | 5 000 | NC | 5 000 | | 148,28 | S | 166,36 | 28-févr.-19 | ACD |
| TOTAL | | | | | | 92 | 920 000 | | | | |
| OBLIGATIONS PRIVEES | | | | | | | | | | | |
| ORGT.01 | ORAGROUP 6.75% 2013-2019 | 10 000 | 10 174 | NC | 10 174 | | 122,39 | S | 337,50 | 4-juin-19 | ACD |
| SIFC.01 | SIFCA 6.90% 2013-2021 | 10 000 | 10 000 | NC | 10 000 | | 340,88 | A | 676,20 | 8-août-19 | ACD |
| SNLC.01 | SENELEC 6,50% 2018-2025 | 10 000 | 10 000 | NC | 10 000 | | 240,61 | S | 325,00 | 27-mars-19 | AC |
| TOTAL | | | | | | 0 | 0 | | | | |
| SUKUK ET TITRES ASSIMILES | | | | | | | | | | | |
| SUKCI.S1 | SUKUK CI 5.75% 2015-2020 | 10 000 | 9 990 | NC | 9 990 | | 67,08 | S | 290,69 | 28-juin-19 | AC |
| SUKCI.S2 | SUKUK CI 5.75% 2016-2023 | 10 000 | 10 000 | NC | 10 000 | | 245,97 | S | 289,10 | 7-mars-19 | ACD |
| SUKSN.S2 | SUKUK SN 6% 2016-2026 | 10 000 | 10 000 | NC | 10 000 | | 21,67 | S | 301,67 | 26-juil.-19 | ACD |
| SUKTG.S1 | SUKUK TG 6.5% 2016-2026 | 10 000 | 10 000 | NC | 10 000 | | | S | | 17-févr.-19 | ACD |
| TOTAL | | | | | | 0 | 0 | | | | |
| TOTAL - Marché des obligations | | | | | | 254 | 2 517 750 | | | | |

Légende :
 (*) Ex-Coupon couru (##) Cours de référence amorti / Coupon couru Ex-c (**) Ex-marge de profits
 Cours du jour: Ouv.: Ouverture Clôt.: Clôture Moy.: Moyen
 Type Amort: Type d'Amortissement IF: In Fine AC: Amortissement Constant AD: Amortissement Dégressif ACD: Amortissement Constant Différé
 Période: Périodicité de paiement des coupons A: Annuelle S: Semestrielle T: Trimestrielle
 Éché.: Échéance de paiement des intérêts
 Mentions: NC: Non Coté Ex-c: Ex-coupon ou Ex-droit SP: Suspendu

INFORMATIONS

OPERATIONS EN COURS

| Emetteur | Opération |
|-------------------|---|
| BANK OF AFRICA BN | Augmentation de capital par Fusion-absorption - BOA BENIN |

AVIS

| Entité | N° | Nature | Objet |
|--------|----|--------|-------|
|--------|----|--------|-------|

COMMUNIQUES

| Emetteur | N° | Nature | Objet |
|-----------|----------|---------------------|---------------------------------|
| NESTLE CI | 20190208 | Notation Financière | NOTATION FINANCIERE - NESTLE CI |

QUANTITES RESIDUELLES

MARCHE DES ACTIONS

| Symbole | Titre | Quantité résiduelle à l'achat | Cours Achat / Vente | | | Quantité résiduelle à la vente | Cours de Référence |
|---------|--------------------------------|-------------------------------|---------------------|---|---------|--------------------------------|--------------------|
| ABJC | SERVAIR ABIDJAN CI | 200 | 1,070 | / | 1,100 | 300 | 1 100 |
| BICC | BICI CI | 52 | 5,800 | / | 5,900 | 1 030 | 5 900 |
| BNBC | BERNABE CI | 100 | 1,705 | / | 1,800 | 2 893 | 1 800 |
| BOAB | BANK OF AFRICA BN | 125 | 3,275 | / | 3,300 | 367 | 3 300 |
| BOABF | BANK OF AFRICA BF | 22 | 4,200 | / | 4,390 | 31 | 4 390 |
| BOAC | BANK OF AFRICA CI | 1 347 | 3,050 | / | 3,200 | 45 | 3 050 |
| BOAM | BANK OF AFRICA ML | 20 | 2,000 | / | 2,200 | 10 | 2 000 |
| BOAN | BANK OF AFRICA NG | 115 | 3,795 | / | 3,850 | 670 | 3 950 |
| BOAS | BANK OF AFRICA SENEGAL | 143 | 1,715 | / | 1,720 | 2 | 1 715 |
| CABC | SICABLE CI | | | / | 1,160 | 1 027 | 1 155 |
| CBIBF | CORIS BANK INTERNATIONAL | | | / | 7,695 | 85 | 7 695 |
| CFAC | CFAO MOTORS CI | 1 317 | 610 | / | 620 | 475 | 610 |
| CIEC | CIE CI | 847 | 1,180 | / | 1,200 | 550 | 1 200 |
| ECOC | ECOBANK COTE D'IVOIRE | 70 | 3,800 | / | 3,840 | 68 | 3 840 |
| ETIT | ECOBANK TRANS. INCORP. TG | 292 311 | 18 | / | 19 | 595 020 | 19 |
| FTSC | FILTISAC CI | 50 | 1,450 | / | 1,590 | 1 | 1 590 |
| NEIC | NEI-CEDA CI | | | / | Marché | 177 | 200 |
| NSBC | NSIA BANQUE COTE D'IVOIRE | 317 | 4,300 | / | 4,480 | 36 | 4 480 |
| NTLC | NESTLE CI | 58 | 850 | / | 880 | 10 | 885 |
| ONTBF | ONATEL BF | 1 806 | 4,260 | / | 4,300 | 280 | 4 300 |
| PALC | PALM CI | 1 | 1,600 | / | | | 1 560 |
| PRSC | TRACTAFRIC MOTORS CI | | | / | 119,995 | 18 | 122 000 |
| SAFC | SAFCA CI | 50 | 215 | / | | | 215 |
| SCRC | SUCRIVOIRE | 266 | 1,000 | / | 1,050 | 456 | 1 050 |
| SDCC | SODE CI | 11 | 3,050 | / | 3,200 | 141 | 3 200 |
| SDSC | BOLLORE | 75 | 1,800 | / | 1,860 | 5 150 | 1 860 |
| SEMC | CROWN SIEM CI | 200 | 250 | / | 265 | 211 | 265 |
| SGBC | SGB CI | 50 | 8,500 | / | 8,595 | 10 | 8 595 |
| SHEC | VIVO ENERGY CI | 470 | 860 | / | 890 | 60 | 890 |
| SIBC | SOCIETE IVOIRIENNE DE BANQUE | 5 | 2,420 | / | 2,550 | 131 | 2 550 |
| SICC | SICOR CI | 6 | 3,605 | / | | | 3 605 |
| SIVC | AIR LIQUIDE CI | 3 | 490 | / | 500 | 706 | 500 |
| SLBC | SOLIBRA CI | 1 | 50,005 | / | 51,990 | 32 | 51 950 |
| SMBC | SMB CI | 5 | 18,085 | / | 19,300 | 25 | 19 395 |
| SNTS | SONATEL SN | 81 | 16,850 | / | 17,490 | 330 | 16 850 |
| SOGC | SOGB CI | 817 | 1,850 | / | 1,995 | 33 | 1 850 |
| SPHC | SAPH CI | | | / | 3,500 | 30 | 3 545 |
| STAC | SETAO CI | 67 | 165 | / | 170 | 158 | 170 |
| STBC | SITAB CI | | | / | 1,305 | 168 | 1 305 |
| SVOC | MOVIS CI | | | / | 2,450 | 91 | 2 450 |
| TTLC | TOTAL CI | 130 | 1,200 | / | 1,275 | 405 | 1 275 |
| TTLS | TOTAL SN | 192 | 1,305 | / | 1,445 | 138 | 1 445 |
| TTRC | TRITURAF CI-Ste en Liquidation | | | / | | | 490 |
| UNLC | UNILEVER CI | | | / | 5,265 | 151 | 5 265 |
| UNXC | UNIWAX CI | 338 | Marché | / | | | 2 180 |

QUANTITES RESIDUELLES

MARCHE DES DROITS

| Symbole | Titre | Quantité résiduelle à l'achat | Cours Achat / Vente | Quantité résiduelle à la vente | Cours de Référence |
|---------|-------|-------------------------------|---------------------|--------------------------------|--------------------|
|---------|-------|-------------------------------|---------------------|--------------------------------|--------------------|

TROISIEME COMPARTIMENT - BRVM PETITES CAPITALISATIONS

| Symbole | Titre | Quantité résiduelle à l'achat | Cours Achat / Vente | Quantité résiduelle à la vente | Cours de Référence |
|---------|-------|-------------------------------|---------------------|--------------------------------|--------------------|
|---------|-------|-------------------------------|---------------------|--------------------------------|--------------------|

QUANTITES RESIDUELLES
MARCHE DES OBLIGATIONS

| Symbole | Titre | Quantité résiduelle à l'achat | Cours Achat / Vente | Quantité résiduelle à la vente | Cours de Référence |
|----------|--------------------------------|-------------------------------|---------------------|--------------------------------|--------------------|
| ORGT.O1 | ORAGROUP 6.75% 2013-2019 | | / | | 10 174 |
| SIFC.O1 | SIFCA 6.90% 2013-2021 | | / | | 10 000 |
| SNLC.O1 | SENELEC 6,50% 2018-2025 | | / 10,000 | 19 | 10 000 |
| EOM.O1 | ETAT DU MALI 6.20% 2016-2023 | | / 8,333 | 623 | 8 333 |
| EOM.O2 | Etat du Mali 6.50% 2017-2024 | | / 10,000 | 50 | 9 860 |
| EOS.O4 | ETAT SENEGAL 6.70% 2012-2019 | | / 2,000 | 2 | 2 000 |
| EOS.O5 | ETAT SENEGAL 6.50% 2013-2023 | | / | | 10 000 |
| EOS.O6 | ETAT SENEGAL 6.50% 2014-2021 | 32 | 6,000 / | | 6 000 |
| EOS.O7 | ETAT SENEGAL 6.30% 2015-2025 | | / | | 10 000 |
| TPCI.O27 | TPCI 6% 2017-2025 | | / 10,000 | 1 | 10 000 |
| TPCI.O28 | TPCI 6% 2018-2026 | | / | | 10 000 |
| TPTG.O1 | TPTG 6,90% 2018-2023 | | / 10,000 | 122 | 10 000 |
| TPCI.O21 | TPCI 6% 2016-2028 | | / 9,900 | 22 775 | 10 047 |
| TPCI.O22 | TPCI 5.90% 2016-2026 | | / 9,900 | 53 990 | 10 000 |
| TPCI.O23 | TPCI 5.90% 2016-2026 | | / | | 10 000 |
| TPCI.O24 | TPCI 6.25% 2017-2029 | | / | | 10 000 |
| TPCI.O25 | TPCI 5,95% 2017-2024 A | | / | | 9 950 |
| TPCI.O26 | TPCI 5,95% 2017-2024 B | | / 10,000 | 100 | 10 000 |
| TPBJ.O2 | TPBJ 6.50% 2018-2025 | | / 9,925 | 31 | 9 925 |
| TPCI.O16 | TPCI 6.55% 2014-2022 | | / 9,900 | 151 | 9 825 |
| TPCI.O17 | TPCI 3% 2014-2024 | | / | | 10 000 |
| TPCI.O18 | TPCI 5.85% 2014-2021 | | / | | 10 000 |
| TPCI.O19 | TPCI 5.99% 2015-2025 | | / 9,900 | 21 769 | 10 000 |
| TPCI.O20 | TPCI 5.85% 2015-2022 | | / 9,900 | 57 | 9 800 |
| TPBF.O3 | TPBF 6,50% 2013-2020 | | / | | 10 000 |
| TPBF.O4 | TPBF 6.50% 2017-2027 | | / 9,990 | 372 | 9 950 |
| TPBF.O5 | TPBF 6,50% 2017-2024 | | / 9,990 | 1 773 | 9 990 |
| TPBF.O6 | TPBF 6.50% 2018-2025 | | / 9,998 | 50 | 10 000 |
| TPBF.O7 | TPBF 6,50% 2018-2025 | | / | | 10 000 |
| TPBJ.O1 | TPBJ 6.50% 2017-2027 | | / 9,900 | 1 684 | 10 000 |
| BIDC.O3 | BIDC-EBID 6.50% 2014-2021 | | / 10,000 | 6 251 | 10 000 |
| BIDC.O4 | BIDC-EBID 6.10% 2017-2027 | | / 9,950 | 2 809 | 9 900 |
| BOAD.O11 | BOAD 5.95% 2012-2019 | | / 10,000 | 190 | 10 000 |
| BOAD.O12 | BOAD 5.95% 2014-2021 | | / 10,000 | 466 | 10 000 |
| CRRH.O1 | CRRH-UEMOA 6.10% 2012-2022 | | / | | 10 000 |
| CRRH.O2 | CRRH-UEMOA 6.10% 2012-2024 | | / | | 10 000 |
| CRRH.O3 | CRRH-UEMOA 6% 2013-2023 | | / | | 10 000 |
| CRRH.O4 | CRRH-UEMOA 6% 2014-2024 | | / | | 9 950 |
| CRRH.O5 | CRRH-UEMOA 5.85% 2015-2025 | | / 10,000 | 2 032 | 9 980 |
| CRRH.O6 | CRRH-UEMOA 5.85% 2016-2026 | | / | | 9 592 |
| CRRH.O7 | CRRH-UEMOA 5.95% 2017-2029 | | / 9,167 | 415 | 9 167 |
| SHAF.O3 | SHELTER AFRIQUE 6.6% 2014-2021 | | / | | 5 000 |

SUKUK ET TITRES ASSIMILES

| Symbole | Titre | Quantité résiduelle à l'achat | Cours Achat / Vente | Quantité résiduelle à la vente | Cours de Référence |
|----------|--------------------------|-------------------------------|---------------------|--------------------------------|--------------------|
| SUKCI.S1 | SUKUK CI 5.75% 2015-2020 | | / | | 9 990 |
| SUKCI.S2 | SUKUK CI 5.75% 2016-2023 | | / | | 10 000 |
| SUKSN.S2 | SUKUK SN 6% 2016-2026 | | / | | 10 000 |

vendredi 8 février 2019

| | | | | | | | |
|----------|-------------------------|--|--|---|--|--|--------|
| SUKTG.S1 | SUKUK TG 6.5% 2016-2026 | | | / | | | 10 000 |
|----------|-------------------------|--|--|---|--|--|--------|

CALENDRIER DES ASSEMBLEES GENERALES

ANNEE : 2019

| Société | Nature | Date | Heure | Lieu |
|---------|--------|------|-------|------|
|---------|--------|------|-------|------|

L'actualité de la BRVM sur nos plateformes digitales

Infos BRVM

Pour recevoir les informations boursières par SMS, souscrivez :



Côte d'Ivoire : *430#
Bénin : *430*15#



Côte d'Ivoire : #139#
Burkina Faso : *310#



Côte d'Ivoire : *431#
Niger : *512*9#
Togo : *310#

Site web

www.brvm.org

Application Mobile

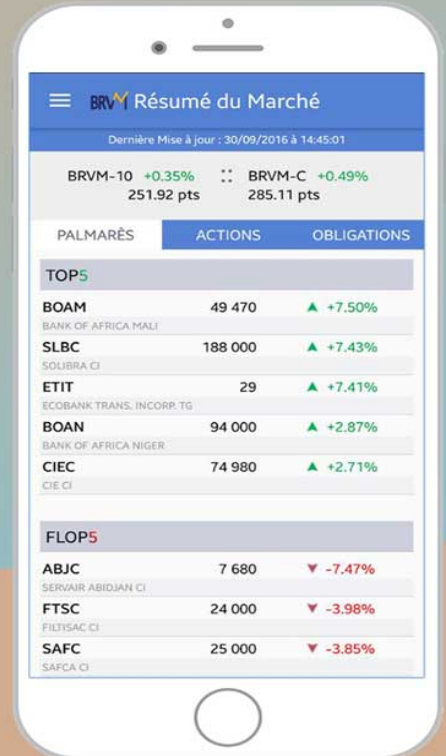

Disponible sur
 Google play

Disponible sur
 App Store



Nous suivre sur :



COTE D'IVOIRE, NESTLE COTE D'IVOIRE
Fiche de Notation Financière
Validité : Septembre 2018 – Octobre 2019

| Catégorie De valeurs | Échelle de notation | Monnaie | Note actu. | Note Préc. | Date d'exp. | Perspective |
|----------------------|---------------------|---------|------------|------------|-------------|-------------|
| Long Terme | Monnaie locale | CFA | A- | A- | 30/09/2018 | Stable |
| Court Terme | Monnaie locale | CFA | A1- | A1- | 30/09/2018 | Stable |

Bloomfield Investment Corporation
Téléphone: + (225) 20 21 57 47/49
Fax + (225) 20 21 57 51
Yannick YAPI, Directeur de Mission
y.yapi@bloomfield-investment.com
Olivia YASSOUA, Analyste financier Senior
o.yassoua@bloomfield-investment.com
Samyra MOUSSA, Analyste financier
s.moussa@bloomfield-investment.com
Informations financières de base

| (En millions de FCFA) | 2 016 | 2 017 |
|------------------------------|---------|---------|
| Actif immobilisé net | 66 535 | 66 227 |
| Trésorerie-actif | 5 002 | 4 360 |
| Capitaux propres | 7 100 | 2 793 |
| Dettes financières* | 32 069 | 42 756 |
| Trésorerie passif | 77 849 | 61 371 |
| Chiffre d'affaires | 128 912 | 148 480 |
| Excédent brut d'exploitation | 10 151 | 6 931 |
| Résultat d'exploitation | 4 110 | 952 |
| Résultat net | 1 082 | - 4 308 |

**Hors provisions pour risques et charges*
Présentation

NESTLE CI est une société anonyme au capital de 5 517,6 millions de francs CFA créée en 1993.

Elle est issue de la fusion de Capral (créée en 1959) et de Novalim (créée en 1977).

Elle a pour activité la fabrication et la commercialisation de produits alimentaires ainsi que la vente de marchandises de la marque Nestlé.

La société est cotée à la Bourse Régionale des Valeurs Mobilières depuis 1998.

Justification de la notation et perspective

Sur le Long Terme : Qualité de crédit élevée. Les facteurs de protection sont bons.

Cependant, les facteurs de risques sont plus variables et plus importants en période de pression économique.

Sur le Court Terme : Certitude de remboursement en temps opportun élevée.

Les facteurs de liquidité sont forts et soutenus par de bons facteurs de protection des éléments essentiels. Les facteurs de risque sont très faibles.

Facteurs clés de performance

La notation est basée sur les facteurs positifs suivants :

- Une amélioration du chiffre d'affaires tirée par la croissance des ventes à l'exportation ;
- La progression continue des ventes locales liée à la stratégie commerciale de proximité mise en place ;
- Une restructuration du niveau d'endettement ;
- Un soutien financier du groupe acquis ;
- Une gouvernance d'entreprise solide ;
- Une amélioration du recouvrement de créances.

Les principaux facteurs de fragilité de la qualité de crédit sont les suivants :

- Une forte hausse du prix du café ;
- Une régression, des indicateurs de performance ;
- Une chute de la capacité d'autofinancement ;
- Une structure financière qui reste déséquilibrée ;
- Une capacité à renforcer les fonds propres de façon durable, à démontrer ;
- Un risque pays élevé

