

BRVM 10	157,51
Variation Jour	↑ 0,44 %
Variation annuelle	↑ 2,04 %



BULLETIN OFFICIEL DE LA COTE

N° 29

lundi 11 février 2019

Site : www.brvm.org

BRVM Composite	167,43
Variation Jour	↑ 0,12 %
Variation annuelle	↓ -2,79 %

Evolution des indices

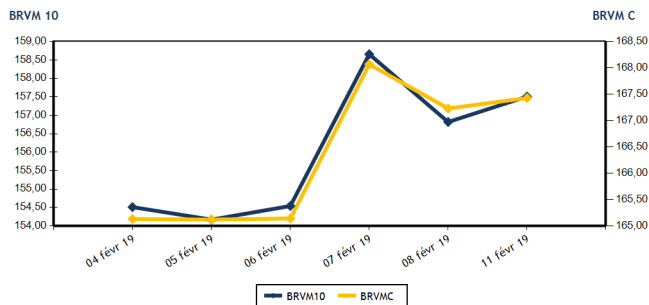

Volumes et valeurs transigés

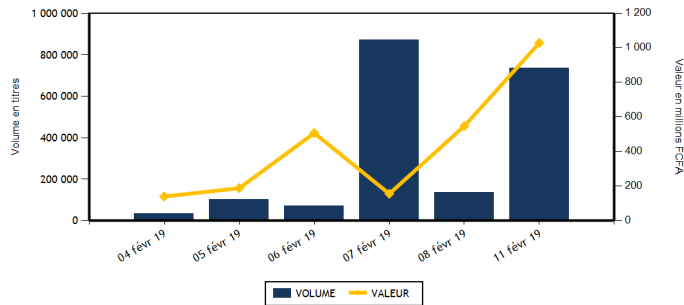

Actions	Niveau	Evol. Jour
Capitalisation boursière (FCFA)	4 709 340 446 810	0,12 %
Volume échangé	726 640	432,20 %
Valeur transigée (FCFA)	951 223 859	74,53 %
Nombre de titres transigés	35	0,00 %
Nombre de titres en hausse	10	-16,67 %
Nombre de titres en baisse	15	25,00 %
Nombre de titres inchangés	10	-9,09 %

Obligations	Niveau	Evol. Jour
Capitalisation boursière (FCFA)	3 522 357 220 623	0,08 %
Volume échangé	7 879	3 001,97 %
Valeur transigée (FCFA)	77 787 050	2 989,55 %
Nombre de titres transigés	6	100,00 %
Nombre de titres en hausse	3	
Nombre de titres en baisse	0	-100,00 %
Nombre de titres inchangés	3	50,00 %

PLUS FORTES HAUSSES

Titres	Cours	Evol. Jour	Evol. annuelle
BANK OF AFRICA CI (BOAC)	3 275	7,38 %	-22,02 %
SOGB CI (SOGC)	1 950	5,41 %	-14,66 %
BANK OF AFRICA ML (BOAM)	2 100	5,00 %	-14,29 %
BANK OF AFRICA SENEGAL (BOAS)	1 750	2,04 %	-13,37 %
CORIS BANK INTERNATIONAL (CIBIF)	7 800	1,36 %	-10,29 %

PLUS FORTES BAISES

Titres	Cours	Evol. Jour	Evol. annuelle
TOTAL CI (TTLC)	1 180	-7,45 %	-12,92 %
BANK OF AFRICA NG (BOAN)	3 725	-5,70 %	-4,49 %
SAPH CI (SPHC)	3 400	-4,09 %	-7,86 %
AIR LIQUIDE CI (SIVC)	485	-3,00 %	-9,35 %
SETAO CI (STAC)	165	-2,94 %	-2,94 %

INDICES SECTORIELS

Base = 100 au 14 juin 1999	Nombre de sociétés	Valeur	Evol. Jour	Evol. annuelle	Volume	Valeur	PER moyen
BRVM - INDUSTRIE	12	52,23	-0,11 %	-8,80 %	3 046	3 068 760	14,57
BRVM - SERVICES PUBLICS	4	517,12	0,61 %	4,40 %	55 126	883 390 600	15,63
BRVM - FINANCES	14	62,17	0,08 %	-7,70 %	648 452	40 947 134	6,42
BRVM - TRANSPORT	2	449,30	-0,79 %	-7,64 %	82	152 210	7,64
BRVM - AGRICULTURE	5	115,48	-0,82 %	-9,21 %	1 359	2 345 540	8,32
BRVM - DISTRIBUTION	7	248,83	-1,73 %	-7,09 %	18 503	21 307 660	14,74
BRVM - AUTRES SECTEURS	1	203,59	-2,94 %	-2,94 %	72	11 955	2,53
BRVM - PETITES CAPITALISATIONS	-	-	-	-	-	-	-

Indicateurs	1er et 2è Comp.	BRVM PC
PER moyen du marché	10,60	
Taux de rendement moyen du marché	8,13	
Taux de rentabilité moyen du marché	8,70	
Nombre de sociétés cotées	45	
Nombre de lignes obligataires	46	
Volume moyen annuel par séance	1 724,00	
Valeur moyenne annuelle par séance	4 319 947,77	

Indicateurs	1er et 2è Comp.	BRVM PC
Ratio moyen de liquidité	64,43	
Ratio moyen de satisfaction	40,44	
Ratio moyen de tendance	62,76	
Ratio moyen de couverture	159,33	
Taux de rotation moyen du marché	0,07	
Prime de risque du marché	3,43	
Nombre de SGI participantes	25	

Définitions

Volume moyen annuel par séance = Valeur annuel échangé / nombre de séances
 Valeur moyenne annuelle par séance = Valeur annuelle échangée / nombre de séances
 Ratio moyen de liquidité = Moyenne des ratios de liquidité (Titres échangés / Volume des ordres de vente)
 Ratio moyen de satisfaction = Moyenne des ratios de satisfaction (Titres échangés / Volume des ordres d'achat)
 Ratio moyen de tendance = Moyenne des ratios de tendance (Volume des ordres d'achat / Volume des ordres de vente)
 Ratio moyen de couverture = Moyenne des ratios de couverture (Volume des ordres de vente / Volume des ordres d'achat)

Taux moyen de rotation = moyenne des taux de rotation des actions cotées (volume transigé/capi flottante)
 PER moyen du marché = moyenne des PER des actions cotées ayant un PER positif
 Taux de rendement moyen = moyenne des taux de rendement des actions cotées ayant distribué un dividende
 Taux de rentabilité moyen = moyenne des taux de rentabilité des actions cotées
 Prime de risque du marché = (1 / le PER moyen du marché) - le taux de référence actuel des emprunts d'Etat



BRVM - BOURSE REGIONALE DES VALEURS MOBILIERES
 BRVM - Société Anonyme au capital de 3.062.040.000 CFA - RC : CI - ABJ - 1997 - B - 208435 - CC : 9819725 - E
 Siège Social : Abidjan - CÔTE D'IVOIRE. Adresse : 18, Rue Joseph ANOMA (Rue des Banques) - Abidjan
 Tél : +225 20 32 66 85 / 86, Fax : +225 20 32 66 84, Mail : brvm@brvm.org, Site Web : www.brvm.org

MARCHE DES ACTIONS

Symbole	Titre	Cours Précédent	Cours du jour Ouv. Clôt.	Variation jour	Séance de cotation Volume Valeur	Cours Référence	Variation de l'année précédente	Dernier dividende payé Montant net Date	Rdt. Net	PER
SECTEUR - INDUSTRIE		52,23	points	↓ -0,11 %						
CABC	SICABLE CI	1 155	1 140 1 140	-1,30 %	1 864 2 129 915	1 140	15,15 %	100,00 31-mai-18	8,77 %	6,89
FTSC	FILTISAC CI	1 590	NC NC	0,00 %		1 590	-25,00 %	161,27 16-août-18	10,14 %	9,00
NEIC	NEI-CEDA CI	200	200 200	0,00 %	100 20 000	200	17,65 %	9,00 28-juin-01		5,05
NTLC	NESTLE CI	885	880 890	0,56 %	700 622 900	890	-11,88 %	31,50 12-août-11		
SEMC	CROWN SIEM CI	265	265 265	0,00 %	352 93 280	265	-11,67 %	16,92 29-sept.-17	6,38 %	44,63
SIVC	AIR LIQUIDE CI	500	490 485	-3,00 %	20 9 715	485	-9,35 %	63,00 29-sept.-17	12,99 %	
SLBC	SOLIBRA CI	51 950	NC NC	0,00 %		51 950	-7,23 %	2 322,00 14-juin-18	4,47 %	20,12
SMBC	SMB CI	19 395	19 295 19 295	-0,52 %	10 192 950	19 295	-1,05 %	450,00 29-août-18	2,33 %	5,01
STBC	SITAB CI	1 305	NC NC	0,00 %		1 305	-28,88 %	206,20 19-juin-17	15,80 %	
TTRC	TRITURAF CI-Ste en Liquidation	490	SP SP	0,00 %		490	0,00 %	1 440,00 19-juil.-02		
UNLC	UNILEVER CI	5 265	NC NC	0,00 %		5 265	-16,96 %	1 233,00 9-juil.-12		
UNXC	UNIWAX CI	2 180	NC NC	0,00 %		2 180	7,39 %	173,70 13-juil.-18	7,97 %	11,27
TOTAL					3 046 3 068 760					14,57
SECTEUR - SERVICES PUBLICS		517,12	points	↑ 0,61 %						
CIEC	CIE CI	1 200	1 180 1 180	-1,67 %	1 532 1 805 545	1 180	-18,34 %	31,95 20-juil.-18	2,71 %	33,26
ONTBF	ONATEL BF	4 300	4 300 4 280	-0,47 %	2 277 9 732 865	4 280	3,13 %	363,96 6-juin-18	8,50 %	10,29
SDCC	SODE CI	3 200	3 200 3 200	0,00 %	33 105 600	3 200	-17,63 %	270,00 29-août-18	8,44 %	10,58
SNTS	SONATEL SN	16 850	17 000 17 000	0,89 %	51 284 871 746 590	17 000	6,25 %	1 500,00 23-mai-18	8,82 %	8,41
TOTAL					55 126 883 390 600					15,63
SECTEUR - FINANCES		62,17	points	↑ 0,08 %						
BICC	BICI CI	5 900	5 800 5 800	-1,69 %	42 243 600	5 800	-26,58 %	213,56 2-juil.-18	3,68 %	10,41
BOAB	BANK OF AFRICA BN	3 300	3 300 3 300	0,00 %	820 2 705 625	3 300	-21,43 %	407,00 15-mai-18	12,33 %	4,49
BOABF	BANK OF AFRICA BF	4 390	4 395 4 380	-0,23 %	699 3 071 020	4 380	-15,77 %	358,00 7-mai-18	8,17 %	6,40
BOAC	BANK OF AFRICA CI	3 050	3 200 3 275	7,38 %	338 1 090 975	3 275	-22,02 %	295,00 6-juin-18	9,01 %	6,04
BOAM	BANK OF AFRICA ML	2 000	2 100 2 100	5,00 %	340 722 000	2 100	-14,29 %	290,00 31-mai-18	13,81 %	4,31
BOAN	BANK OF AFRICA NG	3 950	3 795 3 725	-5,70 %	160 605 350	3 725	-4,49 %	379,00 31-mai-18	10,17 %	6,65
BOAS	BANK OF AFRICA SENEGAL	1 715	1 710 1 750	2,04 %	730 1 243 830	1 750	-13,37 %	160,00 2-mai-18	9,14 %	4,15
CBIBF	CORIS BANK INTERNATIONAL	7 695	7 695 7 800	1,36 %	234 1 801 450	7 800	-10,29 %	336,00 5-juil.-18	4,31 %	12,75
ECOC	ECOBANK COTE D'IVOIRE	3 840	3 840 3 800	-1,04 %	1 828 6 955 260	3 800	-10,38 %	368,80 22-juin-18	9,71 %	7,88
ETIT	ECOBANK TRANS. INCORP. TG	19	19 19	0,00 %	641 636 12 241 084	19	5,56 %	1,21 28-avr.-17	6,36 %	2,71
NSBC	NSIA BANQUE COTE D'IVOIRE	4 480	4 400 4 400	-1,79 %	668 2 939 200	4 400	-26,67 %	466,10 25-juin-18	10,59 %	5,22
SAFC	SAFCA CI	215	NC NC	0,00 %		215	0,00 %	23,04 29-juil.-11		
SGBC	SGB CI	8 595	8 600 8 600	0,06 %	804 6 933 840	8 600	16,22 %	585,00 17-juil.-18	6,80 %	6,75
SIBC	SOCIETE IVOIRIENNE DE BANQUE	2 550	2 550 2 550	0,00 %	153 393 900	2 550	-5,56 %	189,00 8-juin-18	7,41 %	5,66
TOTAL					648 452 40 947 134					6,42
SECTEUR - TRANSPORT		449,30	points	↓ -0,79 %						
SDSC	BOLLORE	1 860	1 860 1 845	-0,81 %	82 152 210	1 845	-7,75 %	182,00 30-mai-18	9,86 %	7,64
SVOC	MOVIS CI	2 450	NC NC	0,00 %		2 450	-2,00 %	270,00 5-juil.-99		
TOTAL					82 152 210					7,64

MARCHE DES ACTIONS

Symbole	Titre	Cours Précédent	Cours du jour		Variation jour	Séance de cotation		Cours Référence	Variation de l'année précédente	Dernier dividende payé		Rdt. Net	PER
			Ouv.	Clôt.		Volume	Valeur			Montant net	Date		
SECTEUR - AGRICULTURE		115,48	points		↓ -0,82 %								
PALC	PALM CI	1 560	1 565	1 565	0,32 %	10	15 650	1 565	-17,63 %	253,47	24-sept.-18	16,20 %	2,78
SCRC	SUCRIVOIRE	1 050	1 050	1 050	0,00 %	274	287 700	1 050	10,53 %	72,00	28-sept.-18	6,86 %	6,54
SICC	SICOR CI	3 605	NC	NC	0,00 %			3 605	0,14 %	1 919,00	25-sept.-00		21,51
SOGC	SOGB CI	1 850	1 850	1 950	5,41 %	1 045	1 940 190	1 950	-14,66 %	432,00	23-juil.-18	22,15 %	4,04
SPHC	SAPH CI	3 545	3 400	3 400	-4,09 %	30	102 000	3 400	-7,86 %	78,00	27-sept.-18	2,29 %	6,76
TOTAL						1 359	2 345 540						8,32
SECTEUR - DISTRIBUTION		248,83	points		↓ -1,73 %								
ABJC	SERVAIR ABIDJAN CI	1 100	1 100	1 100	0,00 %	2 235	2 463 500	1 100	-8,33 %	98,97	20-juin-18	9,00 %	12,09
BNBC	BERNABE CI	1 800	1 700	1 800	0,00 %	240	429 000	1 800	-25,00 %	63,00	25-juil.-18	3,50 %	5,62
CFAC	CFAO MOTORS CI	610	610	610	0,00 %	1 556	942 110	610	-4,69 %	9,90	27-juil.-18	1,62 %	27,20
PRSC	TRACTAFRIC MOTORS CI	122 000	NC	NC	0,00 %			122 000	-1,60 %	3 839,00	31-août-18	3,15 %	28,59
SHEC	VIVO ENERGY CI	890	835	895	0,56 %	196	165 340	895	-5,29 %	42,86	23-juil.-18	4,79 %	11,27
TTLC	TOTAL CI	1 275	1 275	1 180	-7,45 %	13 218	15 870 060	1 180	-12,92 %	103,45	28-sept.-18	8,77 %	7,13
TTLS	TOTAL SN	1 445	1 360	1 440	-0,35 %	1 058	1 437 650	1 440	-0,69 %	56,25	27-juil.-18	3,91 %	11,29
TOTAL						18 503	21 307 660						14,74
AUTRES SECTEURS		203,59	points		↓ -2,94 %								
STAC	SETAO CI	170	180	165	-2,94 %	72	11 955	165	-2,94 %				2,53
TOTAL						72	11 955						2,53
TOTAL - Marché des actions						726 640	951 223 859						

MARCHE DES DROITS

Symbole	Titre	Cours Précédent	Cours du jour		Variation jour	Séance de cotation		Cours Référence	Variation depuis l'origine	Parité	Periode de négociation	
			Ouv.	Clôt.		Volume	Valeur				Début	fin
TOTAL												
TOTAL - Marché des droits												

TROISIEME COMPARTIMENT - BRVM PETITES CAPITALISATIONS

Symbole	Titre	Cours Précédent	Cours du jour		Variation jour	Séance de cotation		Cours Référence	Variation depuis l'origine
			Ouv.	Clôt.		Volume	Valeur		
TOTAL									
TOTAL - 3ème Compartiment - BRVM PC									

Légende:
 (d) Ex-dividende
 Cours du jour: Ouv.: Ouverture Clôt.: Clôture Moy.: Moyen
 Mentions : NC: Non Coté Ex-c: Ex-coupon Ex-d: Ex-droit SP: Suspendu Val-T: Valeur Théorique
 PER = Cours / BNPA selon les données disponibles Rdt. Net: Rendement net (DNPA / Cours)
 Comp.: 1 - Premier Compartiment 2 - Second Compartiment 3 - Compartiment de croissance
 Ratio de liquidité = Titres échangés / Volume des ordres de vente
 : Progression de l'indice sectoriel : Stabilité de l'indice sectoriel : Recul de l'indice sectorie

MARCHE DES OBLIGATIONS

Symbole	Titre	Valeur nominale	Cours Précédent	Cours du jour	Cours Référence	Séance de cotation		Coupon couru	Coupon d'intérêt		Type Amort	
						Volume	Valeur	Période Montant net Eché.				
OBLIGATIONS D'ETAT												
EOM.01	ETAT DU MALI 6.20% 2016-2023	8 333	8 333	NC	8 333			373,68	A	516,65	23-mai-19	ACD
EOM.02	Etat du Mali 6.50% 2017-2024	10 000	9 860	NC	9 860			528,90	A	650,00	20-avr.-19	AC
EOS.04	ETAT SENEGAL 6.70% 2012-2019	2 000	2 000	NC	2 000			21,66	A	134,00	14-déc.-19	ACD
EOS.05	ETAT SENEGAL 6.50% 2013-2023	10 000	10 000	NC	10 000			23,34	S	325,00	29-juil.-19	ACD
EOS.06	ETAT SENEGAL 6.50% 2014-2021	6 000	6 000	6 000	6 000	250	1 500 000	95,52	S	227,50	27-mai-19	ACD
EOS.07	ETAT SENEGAL 6.30% 2015-2025	10 000	10 000	NC	10 000			136,86	S	317,59	25-mai-19	ACD
TPBF.03	TPBF 6,50% 2013-2020	10 000	10 000	NC	10 000			132,87	S	325,00	29-mai-19	ACD
TPBF.04	TPBF 6.50% 2017-2027	10 000	9 950	NC	9 950			19,59	S	322,33	31-juil.-19	ACD
TPBF.05	TPBF 6,50% 2017-2024	10 000	9 990	9 995	9 995	590	5 897 050	78,57	S	325,00	29-juin-19	ACD
TPBF.06	TPBF 6.50% 2018-2025	10 000	10 000	NC	10 000			121,10	S	324,11	5-juin-19	ACD
TPBF.07	TPBF 6,50% 2018-2025	10 000	10 000	NC	10 000			158,01	S	325,00	15-mai-19	AC
TPBJ.01	TPBJ 6.50% 2017-2027	10 000	10 000	NC	10 000			552,05	A	650,00	7-avr.-19	ACD
TPBJ.02	TPBJ 6.50% 2018-2025	10 000	9 925	NC	9 925			132,87	S	325,00	29-mai-19	AC
TPCI.016	TPCI 6.55% 2014-2022	10 000	9 825	NC	9 825			479,14	A	655,00	20-mai-19	ACD
TPCI.017	TPCI 3% 2014-2024	10 000	10 000	NC	10 000			44,51	S	150,00	19-juin-19	ACD
TPCI.018	TPCI 5.85% 2014-2021	10 000	10 000	NC	10 000			86,79	S	292,50	19-juin-19	ACD
TPCI.019	TPCI 5.99% 2015-2025	10 000	10 000	NC	10 000			448,02	A	599,00	14-mai-19	ACD
TPCI.020	TPCI 5.85% 2015-2022	10 000	9 800	10 000	10 000	10	100 000	207,32	S	292,50	5-avr.-19	ACD
TPCI.021	TPCI 6% 2016-2028	10 000	10 047	NC	10 047			507,95	A	600,00	8-avr.-19	ACD
TPCI.022	TPCI 5.90% 2016-2026	10 000	10 000	NC	10 000			389,56	A	590,00	15-juin-19	ACD
TPCI.023	TPCI 5.90% 2016-2026	10 000	10 000	NC	10 000			139,01	A	590,00	17-nov.-19	ACD
TPCI.024	TPCI 6.25% 2017-2029	10 000	10 000	NC	10 000			230,08	S	312,50	31-mars-19	ACD
TPCI.025	TPCI 5,95% 2017-2024 A	10 000	9 950	NC	9 950			179,81	S	297,50	24-avr.-19	ACD
TPCI.026	TPCI 5,95% 2017-2024 B	10 000	10 000	NC	10 000			152,86	S	297,50	10-mai-19	ACD
TPCI.027	TPCI 6% 2017-2025	10 000	10 000	NC	10 000			72,53	S	300,00	29-juin-19	ACD
TPCI.028	TPCI 6% 2018-2026	10 000	10 000	NC	10 000			317,26	A	600,00	2-août-19	ACD
TPTG.01	TPTG 6,90% 2018-2023	10 000	10 000	NC	10 000			30,50	S	345,00	26-juil.-19	AC
TOTAL						850	7 497 050					
OBLIGATIONS REGIONALES												
BIDC.03	BIDC-EBID 6.50% 2014-2021	10 000	10 000	10 000	10 000	6 000	60 000 000	244,20	S	325,00	28-mars-19	ACD
BIDC.04	BIDC-EBID 6.10% 2017-2027	10 000	9 900	10 000	10 000	1 000	10 000 000	401,10	A	610,00	16-juin-19	ACD
BOAD.011	BOAD 5.95% 2012-2019	10 000	10 000	NC	10 000			557,51	A	595,00	6-mars-19	ACD
BOAD.012	BOAD 5.95% 2014-2021	10 000	10 000	NC	10 000			76,62	A	595,00	26-déc.-19	ACD
CRRH.01	CRRH-UEMOA 6.10% 2012-2022 (*)	10 000	10 000	NC	10 000			301,68	S	305,00	13-févr.-19	AC
CRRH.02	CRRH-UEMOA 6.10% 2012-2024	10 000	10 000	NC	10 000			42,13	S	305,00	17-juil.-19	AC
CRRH.03	CRRH-UEMOA 6% 2013-2023	10 000	10 000	NC	10 000			178,02	S	300,00	26-avr.-19	AC
CRRH.04	CRRH-UEMOA 6% 2014-2024	10 000	9 950	NC	9 950			70,88	S	300,00	30-juin-19	AC
CRRH.05	CRRH-UEMOA 5.85% 2015-2025	10 000	9 980	NC	9 980			60,90	S	290,10	4-juil.-19	AC
CRRH.06	CRRH-UEMOA 5.85% 2016-2026	10 000	9 592	NC	9 592			63,02	S	292,50	3-juil.-19	ACD
CRRH.07	CRRH-UEMOA 5.95% 2017-2029	9 167	9 167	NC	9 167			135,46	S	285,10	17-mai-19	AC
SHAF.03	SHELTER AFRIQUE 6.6% 2014-2021	5 000	5 000	NC	5 000			150,99	S	166,36	28-févr.-19	ACD
TOTAL						7 000	70 000 000					
OBLIGATIONS PRIVEES												
ORGT.01	ORAGROUP 6.75% 2013-2019	10 000	10 174	NC	10 174			127,95	S	337,50	4-juin-19	ACD
SIFC.01	SIFCA 6.90% 2013-2021	10 000	10 000	NC	10 000			346,44	A	676,20	8-août-19	ACD
SNLC.01	SENELEC 6,50% 2018-2025	10 000	10 000	10 000	10 000	29	290 000	245,99	S	325,00	27-mars-19	AC
TOTAL						29	290 000					
SUKUK ET TITRES ASSIMILES												
SUKCI.S1	SUKUK CI 5.75% 2015-2020	10 000	9 990	NC	9 990			71,87	S	290,69	28-juin-19	AC
SUKCI.S2	SUKUK CI 5.75% 2016-2023	10 000	10 000	NC	10 000			250,76	S	289,10	7-mars-19	ACD
SUKSN.S2	SUKUK SN 6% 2016-2026	10 000	10 000	NC	10 000			26,67	S	301,67	26-juil.-19	ACD
SUKTG.S1	SUKUK TG 6.5% 2016-2026	10 000	10 000	NC	10 000				S		17-févr.-19	ACD
TOTAL						0	0					
TOTAL - Marché des obligations						7 879	77 787 050					

Légende :
 (*) Ex-Coupon couru (##) Cours de référence amorti / Coupon couru Ex-c (**) Ex-marge de profits
 Cours du jour: Ouv.: Ouverture Clôt.: Clôture Moy.: Moyen
 Type Amort: Type d'Amortissement IF: In Fine AC: Amortissement Constant AD: Amortissement Dégressif ACD: Amortissement Constant Différé
 Période: Périodicité de paiement des coupons A: Annuelle S: Semestrielle T: Trimestrielle
 Eché.: Échéance de paiement des intérêts
 Mentions: NC: Non Coté Ex-c: Ex-coupon ou Ex-droit SP: Suspendu

INFORMATIONS

OPERATIONS EN COURS

Emetteur	Opération
SMB	Fractionnement des actions à raison de quatre(4) actions nouvelles pour une (1) action ancienne le 25/02/2019
BANK OF AFRICA BN	Augmentation de capital par Fusion-absorption - BOA BENIN

AVIS

Entité	N°	Nature	Objet
BRVM	016-2019	Fractionnement	Fractionnement d'actions - SMB CI

COMMUNIQUES

Emetteur	N°	Nature	Objet
SMB	20190211	Fractionnement	Communiqué - Fractionnement - SMB CI

QUANTITES RESIDUELLES

MARCHE DES ACTIONS

Symbole	Titre	Quantité résiduelle à l'achat	Cours Achat / Vente		Quantité résiduelle à la vente	Cours de Référence
ABJC	SERVAIR ABIDJAN CI	314	1,100	/		1 100
BICC	BICI CI	10	5,800	/	1 190	5 800
BNBC	BERNABE CI	64	1,765	/	1 767	1 800
BOAB	BANK OF AFRICA BN	25	3,295	/	628	3 300
BOABF	BANK OF AFRICA BF	24	4,250	/	250	4 380
BOAC	BANK OF AFRICA CI	745	Marché	/		3 275
BOAM	BANK OF AFRICA ML	153	2,010	/	31	2 100
BOAN	BANK OF AFRICA NG	5	3,725	/	657	3 725
BOAS	BANK OF AFRICA SENEGAL	131	1,700	/	2	1 750
CABC	SICABLE CI	116	1,135	/	166	1 140
CBIBF	CORIS BANK INTERNATIONAL			/	50	7 800
CFAC	CFAO MOTORS CI			/	99	610
CIEC	CIE CI	1 870	1,160	/	1 332	1 180
ECOC	ECOBANK COTE D'IVOIRE	348	3,800	/	13	3 800
ETIT	ECOBANK TRANS. INCORP. TG	408 464	19	/	198 700	19
FTSC	FILTISAC CI	332	1,480	/	872	1 590
NEIC	NEI-CEDA CI	5 300	185	/	35	200
NSBC	NSIA BANQUE COTE D'IVOIRE	43	4,400	/	250	4 400
N TLC	NESTLE CI	40	850	/	3	890
ONTBF	ONATEL BF	235	4,265	/	356	4 280
PALC	PALM CI	10	1,570	/		1 565
PRSC	TRACTAFRIC MOTORS CI			/	18	122 000
SAFC	SAFCA CI	5 000	215	/		215
SCRC	SUCRIVOIRE	250	1,000	/	10	1 050
SDCC	SOE CI	30	3,100	/	108	3 200
SDSC	BOLLORE	325	1,800	/	5 090	1 845
SEMC	CROWN SIEM CI	500	250	/	59	265
SGBC	SGB CI	625	8,500	/	12	8 600
SHEC	VIVO ENERGY CI	5 404	835	/	42	895
SIBC	SOCIETE IVOIRIENNE DE BANQUE	230	2,505	/	174	2 550
SICC	SICOR CI	6	3,605	/		3 605
SIVC	AIR LIQUIDE CI			/	330	485
SLBC	SOLIBRA CI	1	51,000	/	32	51 950
SMBC	SMB CI	10	18,500	/	148	19 295
SNTS	SONATEL SN	526	16,860	/	1 156	17 000
SOGC	SOGB CI	83	1,950	/		1 950
SPHC	SAPH CI			/	20	3 400
STAC	SETAO CI	917	160	/	633	165
STBC	SITAB CI			/	6	1 305
SVOC	MOVIS CI			/	90	2 450
TTLC	TOTAL CI	2 177	1,180	/	284	1 180
TTLS	TOTAL SN	250	1,355	/	490	1 440
TTRC	TRITURAF CI-Ste en Liquidation			/		490
UNLC	UNILEVER CI			/	4	5 265
UNXC	UNIWAX CI	10 000	2,100	/	2	2 180

QUANTITES RESIDUELLES

MARCHE DES DROITS

Symbole	Titre	Quantité résiduelle à l'achat	Cours Achat / Vente	Quantité résiduelle à la vente	Cours de Référence
---------	-------	-------------------------------	---------------------	--------------------------------	--------------------

TROISIEME COMPARTIMENT - BRVM PETITES CAPITALISATIONS

Symbole	Titre	Quantité résiduelle à l'achat	Cours Achat / Vente	Quantité résiduelle à la vente	Cours de Référence
---------	-------	-------------------------------	---------------------	--------------------------------	--------------------

QUANTITES RESIDUELLES
MARCHE DES OBLIGATIONS

Symbole	Titre	Quantité résiduelle à l'achat	Cours Achat / Vente	Quantité résiduelle à la vente	Cours de Référence	
ORGT.O1	ORAGROUP 6.75% 2013-2019		/		10 174	
SIFC.O1	SIFCA 6.90% 2013-2021		/		10 000	
SNLC.O1	SENELEC 6,50% 2018-2025	81	10,000	/	10 000	
EOM.O1	ETAT DU MALI 6.20% 2016-2023		/	8,333	623	8 333
EOM.O2	Etat du Mali 6.50% 2017-2024		/	10,000	50	9 860
EOS.O4	ETAT SENEGAL 6.70% 2012-2019		/	2,000	2	2 000
EOS.O5	ETAT SENEGAL 6.50% 2013-2023		/			10 000
EOS.O6	ETAT SENEGAL 6.50% 2014-2021		/			6 000
EOS.O7	ETAT SENEGAL 6.30% 2015-2025		/			10 000
TPCI.O27	TPCI 6% 2017-2025		/	10,000	1	10 000
TPCI.O28	TPCI 6% 2018-2026		/			10 000
TPTG.O1	TPTG 6,90% 2018-2023		/	10,000	122	10 000
TPCI.O21	TPCI 6% 2016-2028		/	9,900	22 700	10 047
TPCI.O22	TPCI 5.90% 2016-2026		/	9,900	53 990	10 000
TPCI.O23	TPCI 5.90% 2016-2026		/			10 000
TPCI.O24	TPCI 6.25% 2017-2029		/			10 000
TPCI.O25	TPCI 5,95% 2017-2024 A		/			9 950
TPCI.O26	TPCI 5,95% 2017-2024 B		/	10,000	100	10 000
TPBJ.O2	TPBJ 6.50% 2018-2025		/	9,995	6 322	9 925
TPCI.O16	TPCI 6.55% 2014-2022		/	9,995	151	9 825
TPCI.O17	TPCI 3% 2014-2024		/			10 000
TPCI.O18	TPCI 5.85% 2014-2021		/			10 000
TPCI.O19	TPCI 5.99% 2015-2025		/	9,900	21 769	10 000
TPCI.O20	TPCI 5.85% 2015-2022		/	10,000	47	10 000
TPBF.O3	TPBF 6,50% 2013-2020		/			10 000
TPBF.O4	TPBF 6.50% 2017-2027		/	9,985	56	9 950
TPBF.O5	TPBF 6,50% 2017-2024		/	9,990	1 773	9 995
TPBF.O6	TPBF 6.50% 2018-2025		/	9,998	50	10 000
TPBF.O7	TPBF 6,50% 2018-2025		/			10 000
TPBJ.O1	TPBJ 6.50% 2017-2027		/	9,900	1 684	10 000
BIDC.O3	BIDC-EBID 6.50% 2014-2021		/	10,000	251	10 000
BIDC.O4	BIDC-EBID 6.10% 2017-2027		/	9,950	2 809	10 000
BOAD.O11	BOAD 5.95% 2012-2019		/	10,000	190	10 000
BOAD.O12	BOAD 5.95% 2014-2021		/	10,000	466	10 000
CRRH.O1	CRRH-UEMOA 6.10% 2012-2022		/			10 000
CRRH.O2	CRRH-UEMOA 6.10% 2012-2024		/			10 000
CRRH.O3	CRRH-UEMOA 6% 2013-2023		/			10 000
CRRH.O4	CRRH-UEMOA 6% 2014-2024		/			9 950
CRRH.O5	CRRH-UEMOA 5.85% 2015-2025		/	10,000	2 032	9 980
CRRH.O6	CRRH-UEMOA 5.85% 2016-2026		/			9 592
CRRH.O7	CRRH-UEMOA 5.95% 2017-2029		/	9,167	415	9 167
SHAF.O3	SHELTER AFRIQUE 6.6% 2014-2021		/			5 000

SUKUK ET TITRES ASSIMILES

Symbole	Titre	Quantité résiduelle à l'achat	Cours Achat / Vente	Quantité résiduelle à la vente	Cours de Référence
SUKCI.S1	SUKUK CI 5.75% 2015-2020		/		9 990
SUKCI.S2	SUKUK CI 5.75% 2016-2023		/		10 000
SUKSN.S2	SUKUK SN 6% 2016-2026		/		10 000

lundi 11 février 2019

SUKTG.S1	SUKUK TG 6.5% 2016-2026		/			10 000
----------	-------------------------	--	---	--	--	--------

CALENDRIER DES ASSEMBLEES GENERALES

ANNEE : 2019

Société	Nature	Date	Heure	Lieu
---------	--------	------	-------	------

L'actualité de la BRVM sur nos plateformes digitales

Infos BRVM

Pour recevoir les informations boursières par SMS, souscrivez :



Côte d'Ivoire : *430#
Bénin : *430*15#



Côte d'Ivoire : #139#
Burkina Faso : *310#



Côte d'Ivoire : *431#
Niger : *512*9#
Togo : *310#

Site web

www.brvm.org

Application Mobile

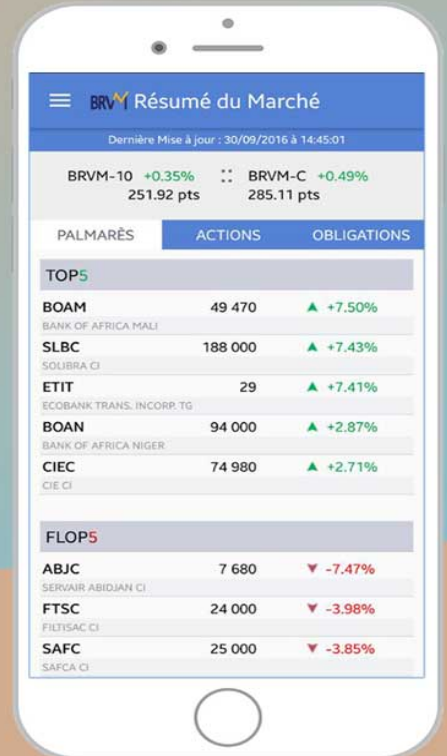

Disponible sur
 Google play
Disponible sur
 App Store



Nous suivre sur :



Antennes

BENIN Tel : 229 312126	BURKINA FASO Tel : 226 308773	CÔTE D'IVOIRE Tel : 225 20326685	GUINEE BISSAU Tel : 225 20326686	MALI Tel : 223 232354	NIGER Tel : 227 736692	SENEGAL Tel : 221 8211518	TOGO Tel : 228 212305
---------------------------	----------------------------------	-------------------------------------	-------------------------------------	--------------------------	---------------------------	------------------------------	--------------------------

AVIS N° 016 - 2019 / BRVM / DG

Fractionnement d'actions

SMB CI

La Bourse Régionale des Valeurs Mobilières - BRVM - porte à la connaissance du public et des intervenants du marché que la SOCIETE MULTINATIONALE DE BITUMES procédera au fractionnement de ses actions (symbole : SMBC).

L'opération de fractionnement se déroulera selon les modalités suivantes :

- la date effective du fractionnement des actions est fixée au **lundi 25 février 2019** ;
- le rapport de fractionnement est de **quatre (04) actions nouvelles pour une (1) action ancienne** ;
- la valeur nominale de l'action passera de 2 500 FCFA à 625 FCFA ;
- le nombre d'actions composant le capital de la société passera de 1 948 800 à 7 795 200 ;
- la valeur théorique de l'action fractionnée sera publiée par Avis de la BRVM, dans le Bulletin Officiel de la Cote, le **vendredi 22 février 2019**.

Pour toute information complémentaire concernant cet avis, veuillez contacter la BRVM à son Siège au (225) 20 32 66 85 / (225) 20 32 66 86, ou les Antennes Nationales de Bourse établies dans chaque pays de l'UEMOA.

Fait à Abidjan, le 11 février 2019

Le Directeur Général

Dr. Edoh Kossi AMÉNOUNVE

Handwritten initials and marks in the bottom left corner.

COMMUNIQUE

Fractionnement des actions SMB

L'Assemblée Générale Extraordinaire des actionnaires de la société SMB qui s'est tenue le 05 juillet 2018 a approuvé la proposition du Conseil d'administration de procéder à un fractionnement des actions SMB dans un rapport de 1 pour 4.

En conséquence la valeur nominale qui s'élevait à 2 500 FCFA auparavant sera désormais de 625 FCFA et le nombre d'actions sera multiplié par 4 pour être porté à un total de 7 795 200 actions dont 2 193 392 actions composant le flottant.

Ce fractionnement a pour objectif de respecter la nouvelle réglementation instituée par l'instruction n°01-2017/BRVM/DG de la BRVM fixant le volume minimum des titres composant le flottant des sociétés cotées.

Cette opération sera effective pour les actions SMB (SMBC) le 25 Février 2019, à l'ouverture du marché.

Fait à Abidjan, le 06 février 2019



Le Directeur Général

Mamadou DOUMBIA
Mamadou DOUMBIA

OPCVM: FONDS COMMUNS DE PLACEMENT ET SOCIETES D'INVESTISSEMENT A CAPITAL VARIABLE

Lundi 11 février 2019

Sociétés de gestion	Dépositaire	OPCVM	Catégorie	Valeur Liquidative									
				Origine	Précédente		Actuelle		Variation		Précédent		
					Valeur	Date	Valeur	Date	Date	%		%	
QUOTIDIENNES													
AFRICABOURSE ASSET MANAGEMENT	AFRICABOURSE SA	FCP AAM CAPITAL SUR	OCT	5 000	6 690,42	07/02/2019	ND	ND	10/10/2012	-	-		
		FCP AAM EPARGNE CROISSANCE	D	5 000	5 538,69	07/02/2019	ND	ND	19/11/2012	-	-		
		FCP AAM OBLIGATIS	OMLT	5 000	7 084,68	07/02/2019	ND	ND	12/09/2012	-	-		
		FCP AAM EPARGNE ACTION	A	5 000	3 066,11	07/02/2019	ND	ND	16/01/2017	-	-		
AFRICAM SA	SBIF	FCP EXPANSIO	D	5 000	7 870,04	07/02/2019	ND	ND	01/01/2013	-	-		
		FCP SECURITAS	OMLT	5 000	6 003,97	07/02/2019	ND	ND	01/01/2013	-	-		
		FCP VALORIS	A	5 000	5 994,69	07/02/2019	ND	ND	01/01/2013	-	-		
ATLANTIC ASSET MANAGEMENT	ATLANTIQUE FINANCE	FCP ATLANTIQUE CROISSANCE	D	5 000	4 412,60	06/02/2019	ND	ND	30/05/2015	-	-		
		FCP ATLANTIQUE SECURITE	OMLT	5 000	5 384,62	06/02/2019	ND	ND	30/05/2015	-	-		
BNI GESTION	BNI FINANCES	FCP CAPITAL CROISSANCE	D	10 000	18 818,00	19/08/2015	ND	ND	01/01/2009	-	-		
		FCP DYNAMIC SAVINGS	D	10 000	10 197,00	19/08/2015	ND	ND	06/06/2014	-	-		
BOA ASSET MANAGEMENT	BOA CAPITAL SECURITIES	FCP Emergence	D	5 000	6 426,45	29/11/2018	ND	ND	01/02/2010	-	-		
BRM ASSET MANAGEMENT	BRM	FCP Tresos Monea	OCT	25 000 000	30 899 773,83	29/11/2018	ND	ND	01/12/2013	-	-		
		FCP "BRM DYNAMIQUE"	D	10 000	12 923,13	08/09/2014	ND	ND	12/03/2009	-	-		
CGF GESTION	CGF BOURSE	FCP "BRM OBLIGATAIRE"	D	10 000	12 057,50	17/10/2014	ND	ND	12/03/2009	-	-		
		FCP ACTIONS PHARMACIE	A	1000	918,19	07/02/2019	921,51	08/02/2019	25/07/14	-7,85%	0,36%		
		FCP AL BARAKA	A	1000	1 022,92	07/02/2019	1 021,84	08/02/2019	01/03/17	2,18%	-0,11%		
		FCP AL BARAKA 2	D	1000	1 009,22	07/02/2019	1 009,42	08/02/2019	25/01/18	0,94%	0,02%		
		FCP ASSUR SENEAL	D	1000000	1 133 105,93	07/02/2019	1 138 326,23	08/02/2019	06/07/14	13,83%	0,46%		
		FCP PLACEMENT AVANTAGE	D	1000	1 388,99	07/02/2019	1 391,61	08/02/2019	29/03/13	39,16%	0,19%		
		FCP PLACEMENT CROISSANCE	A	1000	1 121,53	07/02/2019	1 126,75	08/02/2019	29/03/13	12,67%	0,47%		
		FCP HORIZON	D	1000	1 549,01	07/02/2019	1 556,06	08/02/2019	27/06/09	55,61%	0,46%		
		FCP PLACEMENT QUIETUDE	OMLT	1000	1 308,00	07/02/2019	1 308,19	08/02/2019	29/03/13	30,82%	0,01%		
		FCP LIQUIDITE-OPTIMUM	OMLT	10000	10 467,78	07/02/2019	10 467,44	08/02/2019	01/10/17	4,67%	-0,003%		
		FCP BNDE VALEURS	A	1000	1 073,84	07/02/2019	1 073,68	08/02/2019	02/09/16	7,37%	-0,015%		
		FCP CORIS ACTIONS	D	5 000	4 933,56	26/02/2018	ND	ND	11/11/2014	-	-		
		FCP CORIS PERFORMANCE	D	5 000	5 254,01	26/02/2018	ND	ND	11/11/2014	-	-		
		OAM S.A	SGI TOGO	FCP-1 OPTI PLACEMENT	A	5 000	12 169,47	10/10/2018	ND	ND	01/02/2002	-	-
				FCP-2 OPTI REVENU	OMLT	5 000	6 821,57	10/10/2018	ND	ND	01/02/2002	-	-
		SOGESPAR	SOGEBOURSE	FCP-3 OPTI CAPITAL	D	5 000	16 615,03	10/10/2018	ND	ND	24/01/2003	-	-
				FCP SOGAEVENIR	D	500	1 284,00	07/02/2019	1 296,00	08/02/2019	01/10/2002	159,20%	0,93%
FCP SOGEDEFI	D			4 888	3 370,00	07/02/2019	3 391,00	08/02/2019	23/12/2014	-30,63%	0,62%		
FCP SOGEDYNAMIQUE	A			4 888	3 021,00	07/02/2019	3 035,00	08/02/2019	23/12/2014	-37,91%	0,46%		
FCP SOGEPRIVILEGE	D			4 888	3 656,00	07/02/2019	3 666,00	08/02/2019	23/12/2014	-25,00%	0,27%		
FCP SOGESECURITE	OMLT			4 888	5 007,00	07/02/2019	5 008,00	08/02/2019	23/12/2014	2,45%	0,02%		
FCP SOGEVALOR	A			1 000	2 998,00	07/02/2019	3 025,00	08/02/2019	04/06/2002	202,50%	0,90%		
FCP SOAGA EPARGNE ACTIVE	D			10 000	8 451,43	07/02/2019	8 431,54	08/02/2019	28/10/2016	-15,68%	-0,24%		
SOAGA-SA	SGI-BOA CAPITAL SECURITIES	SICAV Abdou DIOUF	D	10 000 000	14 084 965,46	07/02/2019	14 068 237,05	08/02/2019	01/12/2003	40,68%	-0,12%		
		FCP SOAGA EPARGNE SERENITE	OMLT	10 000	11 067,64	07/02/2019	11 090,39	08/02/2019	28/10/2016	10,90%	0,21%		
SAPHIR ASSET MANAGEMENT	SGI BENIN	FCP SAPHIR DYNAMIQUE	D	5 000	4 957,63	07/02/2019	4 940,62	08/02/2019	28/08/2017	-1,19%	-0,34%		
		FCP SAPHIR QUIETUDE	OMLT	5 000	5 817,05	07/02/2019	5 817,49	08/02/2019	28/08/2017	16,35%	0,01%		
SGO MALI FINANCES	SGI MALI SA	FCP NYESIGUI	D	10 000	8 968,70	07/02/2019	ND	ND	01/07/2018	-	-		
HEBDOMADAIRES													
BNI GESTION	BNI FINANCES	FCP BNI RETRAITE	D	2 500	3 814,00	06/08/2015	3 855,00	13/08/2015	11/05/2012	54,20%	1,07%		
		FCP INITIATIVES SOLIDARITE	D	2 500	5 586,00	24/07/2015	5 687,00	05/08/2015	01/08/2013	127,48%	1,81%		
		FCP SODEFOR COMPLEMENTAIRE RETRAITE	D	2 500	7 107,00	24/07/2015	7 295,00	06/08/2015	04/01/2010	191,80%	2,65%		
PhoenixAfrica Asset Management	Phoenix Capital Management	FCP PAM ACTIONS	A	10 000	8 518,19	31/01/2019	8 634,32	07/02/2019	13/12/2017	-13,66%	1,36%		
		FCP PAM DIVERSIFIE EQUILIBRE	D	10 000	9 602,15	31/01/2019	9 640,37	07/02/2019	13/12/2017	-3,60%	0,40%		
		FCP PAM DIVERSIFIE OBLIGATIONS	D	10 000	10 570,89	31/01/2019	10 581,54	07/02/2019	13/12/2017	5,82%	0,10%		
		FCP Global Investors	D	25 000	23 500,37	16/11/2018	23 127,52	23/11/2018	01/12/2012	-7,49%	-1,59%		
BOA ASSET MANAGEMENT	BOA CAPITAL SECURITIES	FCP Boa Obligations	OMLT	10 000	10 739,33	16/11/2018	10 748,28	23/11/2018	Mars. 2017	7,48%	0,08%		
		FCP Boa Actions	A	10 000	8 302,20	16/11/2018	8 189,82	23/11/2018	Jul. 2017	-18,10%	-1,35%		
BRM ASSET MANAGEMENT	IMPAXIS	FCP "SDE"	D	1 000	2 083,36	05/09/2014	ND	ND	14/03/2011	-	-		
CGF GESTION	CGF BOURSE	FCPCR SONATEL	D	1 000	5 796,65	31/01/2019	5 929,10	07/02/2019	19/02/2004	492,91%	2,28%		
		FCP FORCE PAD	D	1 000	1 292,80	30/01/2019	1 295,45	06/02/2019	16/02/2014	29,54%	0,20%		
		FCPE SINI GNEGIGI	D	1 000	1 250,63	29/01/2019	1 254,60	05/02/2019	25/02/2014	25,46%	0,32%		
		FCP IFC BOAD	OMLT	100 000	104 380,10	01/02/2019	104 422,43	08/02/2019	01/01/2018	4,42%	0,04%		
		FCPE DP WORLD DAKAR	D	1 000	1 076,48	28/01/2019	1 077,12	04/02/2019	04/10/2016	7,71%	0,06%		
EDC Asset Management	EDC Investment Corporation	FCP ECOBANK UEMOA DIVERSIFIE	D	5 000	6 414,00	23/01/2019	6 482,00	30/01/2019	19/09/2007	29,64%	1,06%		
		FCP ECOBANK UEMOA OBLIGATAIRE	OMLT	20 000 000	20 180 217,00	23/01/2019	20 228 270,00	30/01/2019	01/01/2018	1,14%	0,24%		
		FCP ECOBANK UEMOA RENDEMENT	OMLT	1 000 000	1 381 752,00	23/01/2019	1 387 408,00	30/01/2019	10/10/2007	38,74%	0,41%		
		FCP ECOBANK ACTIONS UEMOA	A	5 000	2 824,00	23/01/2019	2 885,00	30/01/2019	20/04/2016	36,81%	2,16%		
BRIDGE ASSET MANAGEMENT	BRIDGE SECURITIES	FCP BRIDGE INSTITUTIONNEL	DIVERSIFIE	25 000 000	25 115 331,42	16/02/2018	25 123 507,60	23/02/2018	02/11/2017	0,49%	0,03%		
SGO MALI FINANCES	SGI MALI SA	FCPE ORANGE MALI	D	10 000	22 060,81	30/01/2019	22 056,30	06/02/2019	03/09/2012	120,56%	-0,02%		
SGO MALI FINANCES	SGI MALI SA	FCP TOUNKARANKE	OMLT	100 000	97 624,01	30/01/2019	97 687,51	06/02/2019	01/07/2018	-2,313%	0,065%		
ATTIARI ASSET MANAGEMENT	SGI AFRICAINE DE BOURSE	ATTIARI OBLIG	OMLT	10000	12271,43	25/01/2019	12275,15	01/02/2019	13/07/2012	22,75%	0,03%		
		ATTIARI LIQUIDITE	OCT	10000	11370,02	25/01/2019	11378,59	01/02/2019	30/08/2013	13,79%	0,08%		
		ATTIARI HORIZON	OMLT	10000	12443,18	25/01/2019	12448,98	01/02/2019	30/08/2013	24,49%	0,05%		
		ATTIARI ACTIONS	A	10000	7932,68	25/01/2019	8228,23	01/02/2019	21/05/2015	-17,72%	3,73%		
		ATTIARI DIVERSIFIE	D	10000	11083,48	25/01/2019	11157,29	01/02/2019	21/05/2015	11,57%	0,67%		
		ATTIARI INVEST	OMLT	10000	11597,84	25/01/2019	11596	01/02/2019	21/01/2016	15,96%	-0,02%		
		ATTIARI PATRIMOINE	OMLT	10000	11612,19	25/01/2019	11 617,00	01/02/2019	21/01/2016	16,17%	0,04%		
		MENSUELLES											
		BNI GESTION	BNI FINANCES	FCP CNRA	D	2 500	4 308,00	30/06/2015	3 133,00	14/08/2015	29/10/2013	25,32%	-27,27%
FCP KARIMA ETHIQUE	D			1 000	1 366,00	03/07/2015	1 458,00	03/08/2015	22/05/2013	45,80%	6,73%		

OPCVM : Organisme de Placement Collectif en Valeurs Mobilières
 ND : Non Disponible
 Catégories:
 A: actions
 OCT: obligations à court terme
 OMLT: obligations à moyen et long terme
 C: contractuels
 D: diversifiées