

<b>BRVM 10</b>	<b>157,86</b>
Variation Jour	↓ -0,25 %
Variation annuelle	↑ 2,27 %



# BULLETIN OFFICIEL DE LA COTE

N° 31

mercredi 13 février 2019

Site : www.brvm.org

<b>BRVM Composite</b>	<b>167,92</b>
Variation Jour	↓ -0,31 %
Variation annuelle	↓ -2,51 %

Evolution des indices

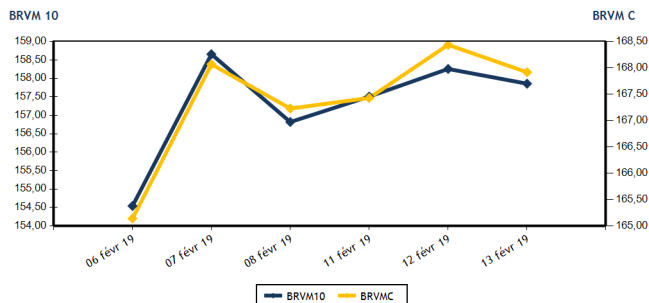

Volumes et valeurs transigés

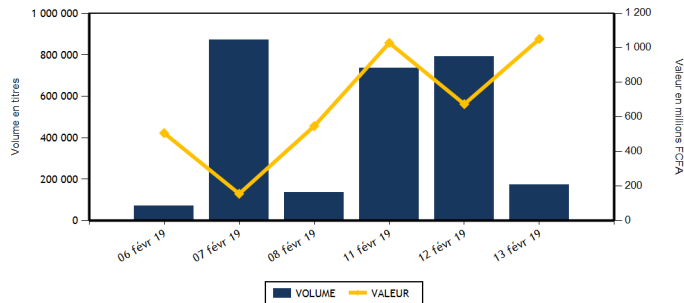

Actions	Niveau	Evol. Jour
Capitalisation boursière (FCFA)	4 722 959 218 075	-0,31 %
Volume échangé	129 030	-83,71 %
Valeur transigée (FCFA)	596 348 662	-11,35 %
Nombre de titres transigés	31	-18,42 %
Nombre de titres en hausse	12	0,00 %
Nombre de titres en baisse	11	-26,67 %
Nombre de titres inchangés	8	-27,27 %

**PLUS FORTES HAUSSES**

Titres	Cours	Evol. Jour	Evol. annuelle
SERVAIR ABIDJAN CI (ABJC)	1 180	7,27 %	-1,67 %
BANK OF AFRICA NG (BOAN)	4 000	5,54 %	2,56 %
SICABLE CI (CABC)	1 200	5,26 %	21,21 %
BANK OF AFRICA BF (BOABF)	4 600	4,55 %	-11,54 %
SODE CI (SDCC)	3 200	3,23 %	-17,63 %

Obligations	Niveau	Evol. Jour
Capitalisation boursière (FCFA)	3 523 818 230 685	0,04 %
Volume échangé	45 532	26 683,53 %
Valeur transigée (FCFA)	455 319 119	26 710,29 %
Nombre de titres transigés	5	400,00 %
Nombre de titres en hausse	2	
Nombre de titres en baisse	1	0,00 %
Nombre de titres inchangés	2	

**PLUS FORTES BAISES**

Titres	Cours	Evol. Jour	Evol. annuelle
ECOBANK TRANS. INCORP. TG (ETIT)	19	-5,00 %	5,56 %
ECOBANK COTE D'IVOIRE (ECOC)	3 900	-3,94 %	-8,02 %
SETAO CI (STAC)	160	-3,03 %	-5,88 %
NEI-CEDA CI (NEIC)	195	-2,50 %	14,71 %
SOGB CI (SOGC)	1 950	-2,50 %	-14,66 %

**INDICES SECTORIELS**

Base = 100 au 14 juin 1999	Nombre de sociétés	Valeur	Evol. Jour	Evol. annuelle	Volume	Valeur	PER moyen
BRVM - INDUSTRIE	12	52,45	-0,32 %	-8,42 %	8 787	8 915 045	14,70
BRVM - SERVICES PUBLICS	4	517,29	0,17 %	4,43 %	33 630	509 286 720	15,64
BRVM - FINANCES	14	62,31	-1,17 %	-7,50 %	79 016	67 678 572	6,44
BRVM - TRANSPORT	2	460,04	1,58 %	-5,43 %	1 910	3 571 270	7,83
BRVM - AGRICULTURE	5	115,46	-0,61 %	-9,23 %	1 400	2 727 985	8,33
BRVM - DISTRIBUTION	7	253,08	0,82 %	-5,50 %	2 955	3 955 950	14,88
BRVM - AUTRES SECTEURS	1	197,42	-3,03 %	-5,88 %	1 332	213 120	2,45
BRVM - PETITES CAPITALISATIONS	-	-	-	-	-	-	-

Indicateurs	1er et 2è Comp.	BRVM PC
PER moyen du marché	10,66	
Taux de rendement moyen du marché	8,08	
Taux de rentabilité moyen du marché	9,19	
Nombre de sociétés cotées	45	
Nombre de lignes obligataires	46	
Volume moyen annuel par séance	1 958,00	
Valeur moyenne annuelle par séance	4 656 809,53	

Indicateurs	1er et 2è Comp.	BRVM PC
Ratio moyen de liquidité	8,09	
Ratio moyen de satisfaction	16,75	
Ratio moyen de tendance	206,93	
Ratio moyen de couverture	48,32	
Taux de rotation moyen du marché	0,01	
Prime de risque du marché	3,38	
Nombre de SGI participantes	25	

**Définitions**

Volume moyen annuel par séance = Valeur annuel échangé / nombre de séances  
 Valeur moyenne annuelle par séance = Valeur annuelle échangée / nombre de séances  
 Ratio moyen de liquidité = Moyenne des ratios de liquidité (Titres échangés / Volume des ordres de vente)  
 Ratio moyen de satisfaction = Moyenne des ratios de satisfaction (Titres échangés / Volume des ordres d'achat)  
 Ratio moyen de tendance = Moyenne des ratios de tendance (Volume des ordres d'achat / Volume des ordres de vente)  
 Ratio moyen de couverture = Moyenne des ratios de couverture (Volume des ordres de vente / Volume des ordres d'achat)

Taux moyen de rotation = moyenne des taux de rotation des actions cotées (volume transigé / capi flottante)  
 PER moyen du marché = moyenne des PER des actions cotées ayant un PER positif  
 Taux de rendement moyen = moyenne des taux de rendement des actions cotées ayant distribué un dividende  
 Taux de rentabilité moyen = moyenne des taux de rentabilité des actions cotées  
 Prime de risque du marché = (1 / le PER moyen du marché) - le taux de référence actuel des emprunts d'Etat



**MARCHE DES ACTIONS**

Symbole	Titre	Cours Précédent	Cours du jour		Variation jour	Séance de cotation		Cours Référence	Variation de l'année précédente	Dernier dividende payé		Rdt. Net	PER
			Ouv.	Clôt.		Volume	Valeur			Montant net	Date		
<b>SECTEUR - INDUSTRIE</b>		<b>52,45</b>	<b>points</b>		<b>-0,32 %</b>								
CABC	SICABLE CI	1 140	1 135	1 200	5,26 %	3 321	3 870 800	1 200	21,21 %	100,00	31-mai-18	8,33 %	7,25
FTSC	FILTISAC CI	1 645	NC	NC	0,00 %			1 645	-22,41 %	161,27	16-août-18	9,80 %	9,31
NEIC	NEI-CEDA CI	200	190	195	-2,50 %	3 467	642 735	195	14,71 %	9,00	28-juin-01		4,92
NTLC	NESTLE CI	855	850	850	-0,58 %	22	18 700	850	-15,84 %	31,50	12-août-11		
SEMC	CROWN SIEM CI	265	NC	NC	0,00 %			265	-11,67 %	16,92	29-sept.-17	6,38 %	44,63
SIVC	AIR LIQUIDE CI	450	NC	NC	0,00 %			450	-15,89 %	63,00	29-sept.-17	14,00 %	
SLBC	SOLIBRA CI	51 950	51 950	51 950	0,00 %	1	51 950	51 950	-7,23 %	2 322,00	14-juin-18	4,47 %	20,12
SMBC	SMB CI	19 280	NC	NC	0,00 %			19 280	-1,13 %	450,00	29-août-18	2,33 %	5,01
STBC	SITAB CI	1 305	NC	NC	0,00 %			1 305	-28,88 %	206,20	19-juin-17	15,80 %	
TTRC	TRITURAF CI-Ste en Liquidation	490	SP	SP	0,00 %			490	0,00 %	1 440,00	19-juil.-02		
UNLC	UNILEVER CI	5 135	NC	NC	0,00 %			5 135	-19,01 %	1 233,00	9-juil.-12		
UNXC	UNIWAX CI	2 300	2 180	2 250	-2,17 %	1 976	4 330 860	2 250	10,84 %	173,70	13-juil.-18	7,72 %	11,63
<b>TOTAL</b>						<b>8 787</b>	<b>8 915 045</b>						<b>14,70</b>
<b>SECTEUR - SERVICES PUBLICS</b>		<b>517,29</b>	<b>points</b>		<b>0,17 %</b>								
CIEC	CIE CI	1 180	1 170	1 180	0,00 %	156	183 840	1 180	-18,34 %	31,95	20-juil.-18	2,71 %	33,26
ONTBF	ONATEL BF	4 250	4 250	4 290	0,94 %	4 706	20 182 805	4 290	3,37 %	363,96	6-juin-18	8,48 %	10,31
SDCC	SODE CI	3 100	3 200	3 200	3,23 %	8	25 600	3 200	-17,63 %	270,00	29-août-18	8,44 %	10,58
SNTS	SONATEL SN	17 000	16 980	17 000	0,00 %	28 760	488 894 475	17 000	6,25 %	1 500,00	23-mai-18	8,82 %	8,41
<b>TOTAL</b>						<b>33 630</b>	<b>509 286 720</b>						<b>15,64</b>
<b>SECTEUR - FINANCES</b>		<b>62,31</b>	<b>points</b>		<b>-1,17 %</b>								
BICC	BICI CI	5 700	NC	NC	0,00 %			5 700	-27,85 %	213,56	2-juil.-18	3,75 %	10,23
BOAB	BANK OF AFRICA BN	3 300	3 250	3 250	-1,52 %	950	3 105 550	3 250	-22,62 %	407,00	15-mai-18	12,52 %	4,42
BOABF	BANK OF AFRICA BF	4 400	4 390	4 600	4,55 %	2 644	11 998 750	4 600	-11,54 %	358,00	7-mai-18	7,78 %	6,72
BOAC	BANK OF AFRICA CI	3 300	3 545	3 300	0,00 %	4 506	15 193 140	3 300	-21,43 %	295,00	6-juin-18	8,94 %	6,09
BOAM	BANK OF AFRICA ML	2 050	2 010	2 050	0,00 %	1 028	2 074 630	2 050	-16,33 %	290,00	31-mai-18	14,15 %	4,21
BOAN	BANK OF AFRICA NG	3 790	3 790	4 000	5,54 %	166	635 430	4 000	2,56 %	379,00	31-mai-18	9,48 %	7,14
BOAS	BANK OF AFRICA SENEGAL	1 690	1 690	1 705	0,89 %	1 430	2 409 680	1 705	-15,59 %	160,00	2-mai-18	9,38 %	4,05
CBIBF	CORIS BANK INTERNATIONAL	7 670	7 220	7 600	-0,91 %	237	1 797 370	7 600	-12,59 %	336,00	5-juil.-18	4,42 %	12,43
ECOC	ECOBANK COTE D'IVOIRE	4 060	4 060	3 900	-3,94 %	2 255	8 765 670	3 900	-8,02 %	368,80	22-juin-18	9,46 %	8,09
ETIT	ECOBANK TRANS. INCORP. TG	20	20	19	-5,00 %	62 888	1 194 892	19	5,56 %	1,21	28-avr.-17	6,36 %	2,71
NSBC	NSIA BANQUE COTE D'IVOIRE	4 400	4 360	4 360	-0,91 %	242	1 055 120	4 360	-27,33 %	466,10	25-juin-18	10,69 %	5,17
SAFC	SAFCA CI	215	NC	NC	0,00 %			215	0,00 %	23,04	29-juil.-11		
SGBC	SGB CI	8 550	8 500	8 600	0,58 %	2 104	18 008 940	8 600	16,22 %	585,00	17-juil.-18	6,80 %	6,75
SIBC	SOCIETE IVOIRIENNE DE BANQUE	2 550	2 575	2 575	0,98 %	566	1 439 400	2 575	-4,63 %	189,00	8-juin-18	7,34 %	5,71
<b>TOTAL</b>						<b>79 016</b>	<b>67 678 572</b>						<b>6,44</b>
<b>SECTEUR - TRANSPORT</b>		<b>460,04</b>	<b>points</b>		<b>1,58 %</b>								
SDSC	BOLLORE	1 860	1 860	1 890	1,61 %	1 910	3 571 270	1 890	-5,50 %	182,00	30-mai-18	9,63 %	7,83
SVOC	MOVIS CI	2 450	NC	NC	0,00 %			2 450	-2,00 %	270,00	5-juil.-99		
<b>TOTAL</b>						<b>1 910</b>	<b>3 571 270</b>						<b>7,83</b>

**MARCHE DES ACTIONS**

Symbole	Titre	Cours Précédent	Cours du jour		Variation jour	Séance de cotation		Cours Référence	Variation de l'année précédente	Dernier dividende payé		Rdt. Net	PER
			Ouv.	Clôt.		Volume	Valeur			Montant net	Date		
<b>SECTEUR - AGRICULTURE</b>		<b>115,46</b>	<b>points</b>		<b>↓</b>	<b>-0,61 %</b>							
PALC	PALM CI	1 580	1 600	1 580	0,00 %	82	130 980	1 580	-16,84 %	253,47	24-sept.-18	16,04 %	2,81
SCRC	SUCRIVOIRE	1 050	1 050	1 050	0,00 %	30	31 500	1 050	10,53 %	72,00	28-sept.-18	6,86 %	6,54
SICC	SICOR CI	3 605	NC	NC	0,00 %			3 605	0,14 %	1 919,00	25-sept.-00		21,51
SOGC	SOGB CI	2 000	1 995	1 950	-2,50 %	1 288	2 565 505	1 950	-14,66 %	432,00	23-juil.-18	22,15 %	4,04
SPHC	SAPH CI	3 390	NC	NC	0,00 %			3 390	-8,13 %	78,00	27-sept.-18	2,30 %	6,74
<b>TOTAL</b>						<b>1 400</b>	<b>2 727 985</b>						<b>8,33</b>
<b>SECTEUR - DISTRIBUTION</b>		<b>253,08</b>	<b>points</b>		<b>↑</b>	<b>0,82 %</b>							
ABJC	SERVAIR ABIDJAN CI	1 100	1 180	1 180	7,27 %	3	3 540	1 180	-1,67 %	98,97	20-juin-18	8,39 %	12,97
BNBC	BERNABE CI	1 750	1 750	1 750	0,00 %	680	1 190 000	1 750	-27,08 %	63,00	25-juil.-18	3,60 %	5,46
CFAC	CFAO MOTORS CI	595	NC	NC	0,00 %			595	-7,03 %	9,90	27-juil.-18	1,66 %	26,53
PRSC	TRACTAFRIC MOTORS CI	122 000	NC	NC	0,00 %			122 000	-1,60 %	3 839,00	31-août-18	3,15 %	28,59
SHEC	VIVO ENERGY CI	925	925	930	0,54 %	586	542 410	930	-1,59 %	42,86	23-juil.-18	4,61 %	11,71
TTLC	TOTAL CI	1 250	1 240	1 280	2,40 %	1 129	1 428 610	1 280	-5,54 %	103,45	28-sept.-18	8,08 %	7,73
TTLS	TOTAL SN	1 430	1 425	1 420	-0,70 %	557	791 390	1 420	-2,07 %	56,25	27-juil.-18	3,96 %	11,13
<b>TOTAL</b>						<b>2 955</b>	<b>3 955 950</b>						<b>14,88</b>
<b>AUTRES SECTEURS</b>		<b>197,42</b>	<b>points</b>		<b>↓</b>	<b>-3,03 %</b>							
STAC	SETAO CI	165	160	160	-3,03 %	1 332	213 120	160	-5,88 %				2,45
<b>TOTAL</b>						<b>1 332</b>	<b>213 120</b>						<b>2,45</b>
<b>TOTAL - Marché des actions</b>						<b>129 030</b>	<b>596 348 662</b>						

**MARCHE DES DROITS**

Symbole	Titre	Cours Précédent	Cours du jour		Variation jour	Séance de cotation		Cours Référence	Variation depuis l'origine	Parité	Periode de négociation	
			Ouv.	Clôt.		Volume	Valeur				Début	fin
<b>TOTAL</b>												
<b>TOTAL - Marché des droits</b>												

**TROISIEME COMPARTIMENT - BRVM PETITES CAPITALISATIONS**

Symbole	Titre	Cours Précédent	Cours du jour		Variation jour	Séance de cotation		Cours Référence	Variation depuis l'origine
			Ouv.	Clôt.		Volume	Valeur		
<b>TOTAL</b>									
<b>TOTAL - 3ème Compartiment - BRVM PC</b>									

**Légende:**  
 (d) Ex-dividende  
 Cours du jour: Ouv.: Ouverture Clôt.: Clôture Moy.: Moyen  
 Mentions: NC: Non Coté Ex-c: Ex-coupon Ex-d: Ex-droit SP: Suspendu Val-T: Valeur Théorique  
 PER = Cours / BNPA selon les données disponibles Rdt. Net: Rendement net (DNPA / Cours)  
 Comp.: 1 - Premier Compartiment 2 - Second Compartiment 3 - Compartiment de croissance  
 Ratio de liquidité = Titres échangés / Volume des ordres de vente  
 : Progression de l'indice sectoriel : Stabilité de l'indice sectoriel : Recul de l'indice sectoriel

MARCHE DES OBLIGATIONS

Symbole	Titre	Valeur nominale	Cours Précédent	Cours du jour	Cours Référence	Séance de cotation		Coupon couru	Coupon d'intérêt		Type Amort	
						Volume	Valeur	Période	Montant net	Eché.		
<b>OBLIGATIONS D'ETAT</b>												
EOM.01	ETAT DU MALI 6.20% 2016-2023	8 333	8 333	NC	8 333			376,51	A	516,65	23-mai-19	ACD
EOM.02	Etat du Mali 6.50% 2017-2024	10 000	9 860	NC	9 860			532,47	A	650,00	20-avr.-19	AC
EOS.04	ETAT SENEGAL 6.70% 2012-2019	2 000	2 000	NC	2 000			22,39	A	134,00	14-déc.-19	ACD
EOS.05	ETAT SENEGAL 6.50% 2013-2023	10 000	10 000	NC	10 000			26,93	S	325,00	29-juil.-19	ACD
EOS.06	ETAT SENEGAL 6.50% 2014-2021	6 000	6 000	NC	6 000			98,04	S	227,50	27-mai-19	ACD
EOS.07	ETAT SENEGAL 6.30% 2015-2025	10 000	10 000	NC	10 000			140,37	S	317,59	25-mai-19	ACD
TPBF.03	TPBF 6,50% 2013-2020	10 000	10 000	NC	10 000			136,46	S	325,00	29-mai-19	ACD
TPBF.04	TPBF 6.50% 2017-2027	10 000	9 950	9 985	9 985	51	509 235	23,15	S	322,33	31-juil.-19	ACD
TPBF.05	TPBF 6,50% 2017-2024	10 000	9 990	NC	9 990			82,14	S	325,00	29-juin-19	ACD
TPBF.06	TPBF 6.50% 2018-2025	10 000	10 000	NC	10 000			124,66	S	324,11	5-juin-19	ACD
TPBF.07	TPBF 6,50% 2018-2025	10 000	10 000	10 000	10 000	45 000	450 000 000	161,60	S	325,00	15-mai-19	AC
TPBJ.01	TPBJ 6.50% 2017-2027	10 000	10 000	9 999	9 999	116	1 159 884	555,62	A	650,00	7-avr.-19	ACD
TPBJ.02	TPBJ 6.50% 2018-2025	10 000	9 925	NC	9 925			136,46	S	325,00	29-mai-19	AC
TPCI.016	TPCI 6.55% 2014-2022	10 000	9 825	10 000	10 000	320	3 200 000	482,73	A	655,00	20-mai-19	ACD
TPCI.017	TPCI 3% 2014-2024	10 000	10 000	NC	10 000			46,15	S	150,00	19-juin-19	ACD
TPCI.018	TPCI 5.85% 2014-2021	10 000	10 000	NC	10 000			90,00	S	292,50	19-juin-19	ACD
TPCI.019	TPCI 5.99% 2015-2025	10 000	10 000	NC	10 000			451,30	A	599,00	14-mai-19	ACD
TPCI.020	TPCI 5.85% 2015-2022	10 000	10 000	NC	10 000			210,54	S	292,50	5-avr.-19	ACD
TPCI.021	TPCI 6% 2016-2028	10 000	10 047	NC	10 047			511,23	A	600,00	8-avr.-19	ACD
TPCI.022	TPCI 5.90% 2016-2026	10 000	10 000	NC	10 000			392,79	A	590,00	15-juin-19	ACD
TPCI.023	TPCI 5.90% 2016-2026	10 000	10 000	NC	10 000			142,25	A	590,00	17-nov.-19	ACD
TPCI.024	TPCI 6.25% 2017-2029	10 000	10 000	NC	10 000			233,52	S	312,50	31-mars-19	ACD
TPCI.025	TPCI 5,95% 2017-2024 A	10 000	9 950	NC	9 950			183,08	S	297,50	24-avr.-19	ACD
TPCI.026	TPCI 5,95% 2017-2024 B	10 000	10 000	NC	10 000			156,15	S	297,50	10-mai-19	ACD
TPCI.027	TPCI 6% 2017-2025	10 000	10 000	NC	10 000			75,82	S	300,00	29-juin-19	ACD
TPCI.028	TPCI 6% 2018-2026	10 000	10 000	NC	10 000			320,55	A	600,00	2-août-19	ACD
TPTG.01	TPTG 6,90% 2018-2023	10 000	10 000	10 000	10 000	45	450 000	34,31	S	345,00	26-juil.-19	AC
<b>TOTAL</b>						<b>45 532</b>	<b>455 319 119</b>					
<b>OBLIGATIONS REGIONALES</b>												
BIDC.03	BIDC-EBID 6.50% 2014-2021	10 000	10 000	NC	10 000			247,79	S	325,00	28-mars-19	ACD
BIDC.04	BIDC-EBID 6.10%2017-2027	10 000	10 000	NC	10 000			404,44	A	610,00	16-juin-19	ACD
BOAD.011	BOAD 5.95% 2012-2019	10 000	10 000	NC	10 000			560,77	A	595,00	6-mars-19	ACD
BOAD.012	BOAD 5.95% 2014-2021	10 000	10 000	NC	10 000			79,88	A	595,00	26-déc.-19	ACD
CRRH.01	CRRH-UEMOA 6.10% 2012-2022 (*)	10 000	10 000	NC	10 000			305,00	S	305,00	13-févr.-19	AC
CRRH.02	CRRH-UEMOA 6.10% 2012-2024	10 000	10 000	NC	10 000			45,50	S	305,00	17-juil.-19	AC
CRRH.03	CRRH-UEMOA 6% 2013-2023	10 000	10 000	NC	10 000			181,32	S	300,00	26-avr.-19	AC
CRRH.04	CRRH-UEMOA 6% 2014-2024	10 000	9 950	NC	9 950			74,18	S	300,00	30-juin-19	AC
CRRH.05	CRRH-UEMOA 5.85% 2015-2025	10 000	9 980	NC	9 980			64,11	S	290,10	4-juil.-19	AC
CRRH.06	CRRH-UEMOA 5.85% 2016-2026	10 000	9 592	NC	9 592			66,26	S	292,50	3-juil.-19	ACD
CRRH.07	CRRH-UEMOA 5.95% 2017-2029	9 167	9 167	NC	9 167			138,61	S	285,10	17-mai-19	AC
SHAF.03	SHELTER AFRIQUE 6.6% 2014-2021	5 000	5 000	NC	5 000			152,80	S	166,36	28-févr.-19	ACD
<b>TOTAL</b>						<b>0</b>	<b>0</b>					
<b>OBLIGATIONS PRIVEES</b>												
ORGT.01	ORAGROUP 6.75% 2013-2019	10 000	10 174	NC	10 174			131,66	S	337,50	4-juin-19	ACD
SIFC.01	SIFCA 6.90% 2013-2021	10 000	10 000	NC	10 000			350,14	A	676,20	8-août-19	ACD
SNLC.01	SENELEC 6,50% 2018-2025	10 000	10 000	NC	10 000			249,59	S	325,00	27-mars-19	AC
<b>TOTAL</b>						<b>0</b>	<b>0</b>					
<b>SUKUK ET TITRES ASSIMILES</b>												
SUKCI.S1	SUKUK CI 5.75% 2015-2020	10 000	9 990	NC	9 990			75,07	S	290,69	28-juin-19	AC
SUKCI.S2	SUKUK CI 5.75% 2016-2023	10 000	10 000	NC	10 000			253,96	S	289,10	7-mars-19	ACD
SUKSN.S2	SUKUK SN 6% 2016-2026	10 000	10 000	NC	10 000			30,00	S	301,67	26-juil.-19	ACD
SUKTG.S1	SUKUK TG 6.5% 2016-2026 (**)	10 000	10 000	NC	10 000				S		17-févr.-19	ACD
<b>TOTAL</b>						<b>0</b>	<b>0</b>					
<b>TOTAL - Marché des obligations</b>						<b>45 532</b>	<b>455 319 119</b>					

Légende :  
 (\*) Ex-Coupon couru (##) Cours de référence amorti / Coupon couru Ex-c (\*\*) Ex-marge de profits  
 Cours du jour: Ouv.: Ouverture Clôt.: Clôture Moy.: Moyen  
 Type Amort: Type d'Amortissement IF: In Fine AC: Amortissement Constant AD: Amortissement Dégressif ACD: Amortissement Constant Différé  
 Période: Périodicité de paiement des coupons A: Annuelle S: Semestrielle T: Trimestrielle  
 Eché.: Échéance de paiement des intérêts  
 Mentions: NC: Non Coté Ex-c: Ex-coupon ou Ex-droit SP: Suspendu



## INFORMATIONS

### OPERATIONS EN COURS

Emetteur	Opération
SMB	Fractionnement des actions à raison de quatre(4) actions nouvelles pour une (1) action ancienne le 25/02/2019
BANK OF AFRICA BN	Augmentation de capital par Fusion-absorption - BOA BENIN

### AVIS

Entité	N°	Nature	Objet
--------	----	--------	-------

### COMMUNIQUES

Emetteur	N°	Nature	Objet
SERVAIR ABIDJAN CI	20190213	Notation Financière	Notation financière - SERVAIR ABIDJAN CI

**QUANTITES RESIDUELLES**

**MARCHE DES ACTIONS**

Symbole	Titre	Quantité résiduelle à l'achat	Cours Achat / Vente			Quantité résiduelle à la vente	Cours de Référence
ABJC	SERVAIR ABIDJAN CI	80	1,100	/	1,180	2	1 180
BICC	BICI CI	25	5,500	/	5,700	30	5 700
BNBC	BERNABE CI	72	1,750	/	1,800	2 091	1 750
BOAB	BANK OF AFRICA BN	28	3,200	/	3,300	639	3 250
BOABF	BANK OF AFRICA BF	24	4,410	/	4,640	440	4 600
BOAC	BANK OF AFRICA CI	52	3,300	/	3,500	50	3 300
BOAM	BANK OF AFRICA ML	7	2,050	/	2,075	300	2 050
BOAN	BANK OF AFRICA NG	103	3,800	/	4,000	1 153	4 000
BOAS	BANK OF AFRICA SENEGAL	271	1,705	/	1,750	320	1 705
CABC	SICABLE CI	1 000	1,140	/	1,225	100	1 200
CBIBF	CORIS BANK INTERNATIONAL	10	7,220	/	7,670	30	7 600
CFAC	CFAO MOTORS CI	2 500	580	/	595	85	595
CIEC	CIE CI	3 341	1,170	/	1,180	557	1 180
ECOC	ECOBANK COTE D'IVOIRE	10	3,850	/	3,900	2	3 900
ETIT	ECOBANK TRANS. INCORP. TG	635 339	19	/	20	538 559	19
FTSC	FILTISAC CI			/	1,640	832	1 645
NEIC	NEI-CEDA CI	550	190	/	195	623	195
NSBC	NSIA BANQUE COTE D'IVOIRE	98	4,360	/	4,395	5	4 360
NTLC	NESTLE CI	15	850	/	875	80	850
ONTBF	ONATEL BF	8	4,250	/	4,290	2	4 290
PALC	PALM CI	100	1,580	/	1,595	47	1 580
PRSC	TRACTAFRIC MOTORS CI			/	119,950	10	122 000
SAFC	SAFCA CI	10 000	220	/			215
SCRC	SUCRIVOIRE	153	1,000	/	1,045	50	1 050
SDCC	SODE CI	20	3,050	/	3,200	200	3 200
SDSC	BOLLORE	30	1,860	/	1,885	20	1 890
SEMC	CROWN SIEM CI	500	250	/	265	59	265
SGBC	SGB CI	118	8,595	/	8,600	1 394	8 600
SHEC	VIVO ENERGY CI	1	930	/	950	2 220	930
SIBC	SOCIETE IVOIRIENNE DE BANQUE	285	2,505	/	2,575	20	2 575
SICC	SICOR CI	6	3,605	/			3 605
SIVC	AIR LIQUIDE CI			/	Marché	20	450
SLBC	SOLIBRA CI	1	51,000	/	51,950	21	51 950
SMBC	SMB CI			/	19,000	5	19 280
SNTS	SONATEL SN	445	16,905	/	17,000	4 998	17 000
SOGC	SOGB CI	25	1,905	/	1,950	215	1 950
SPHC	SAPH CI			/	3,400	520	3 390
STAC	SETAO CI			/	160	944	160
STBC	SITAB CI	600	1,210	/	1,400	20	1 305
SVOC	MOVIS CI			/	2,450	90	2 450
TTLC	TOTAL CI	4	1,250	/	1,280	417	1 280
TTLS	TOTAL SN	429	1,360	/	1,420	746	1 420
TTRC	TRITURAF CI-Ste en Liquidation			/			490
UNLC	UNILEVER CI			/	5,135	17	5 135
UNXC	UNIWAX CI			/	2,250	366	2 250

**QUANTITES RESIDUELLES**

**MARCHE DES DROITS**

Symbole	Titre	Quantité résiduelle à l'achat	Cours Achat / Vente	Quantité résiduelle à la vente	Cours de Référence
---------	-------	-------------------------------	---------------------	--------------------------------	--------------------

**TROISIEME COMPARTIMENT - BRVM PETITES CAPITALISATIONS**

Symbole	Titre	Quantité résiduelle à l'achat	Cours Achat / Vente	Quantité résiduelle à la vente	Cours de Référence
---------	-------	-------------------------------	---------------------	--------------------------------	--------------------



**QUANTITES RESIDUELLES**
**MARCHE DES OBLIGATIONS**

Symbole	Titre	Quantité résiduelle à l'achat	Cours Achat / Vente	Quantité résiduelle à la vente	Cours de Référence
ORGT.O1	ORAGROUP 6.75% 2013-2019		/		10 174
SIFC.O1	SIFCA 6.90% 2013-2021		/		10 000
SNLC.O1	SENELEC 6,50% 2018-2025		/ 10,000	49	10 000
EOM.O1	ETAT DU MALI 6.20% 2016-2023		/ 8,333	623	8 333
EOM.O2	Etat du Mali 6.50% 2017-2024		/ 10,000	50	9 860
EOS.O4	ETAT SENEGAL 6.70% 2012-2019		/ 2,000	2	2 000
EOS.O5	ETAT SENEGAL 6.50% 2013-2023		/		10 000
EOS.O6	ETAT SENEGAL 6.50% 2014-2021		/		6 000
EOS.O7	ETAT SENEGAL 6.30% 2015-2025		/		10 000
TPCI.O27	TPCI 6% 2017-2025		/ 10,000	1	10 000
TPCI.O28	TPCI 6% 2018-2026		/		10 000
TPTG.O1	TPTG 6,90% 2018-2023		/ 10,000	131	10 000
TPCI.O21	TPCI 6% 2016-2028		/ 9,900	22 700	10 047
TPCI.O22	TPCI 5.90% 2016-2026		/ 9,900	53 990	10 000
TPCI.O23	TPCI 5.90% 2016-2026		/		10 000
TPCI.O24	TPCI 6.25% 2017-2029		/		10 000
TPCI.O25	TPCI 5,95% 2017-2024 A		/		9 950
TPCI.O26	TPCI 5,95% 2017-2024 B		/ 10,000	100	10 000
TPBJ.O2	TPBJ 6.50% 2018-2025		/ 9,995	6 322	9 925
TPCI.O16	TPCI 6.55% 2014-2022		/ 10,000	151	10 000
TPCI.O17	TPCI 3% 2014-2024		/		10 000
TPCI.O18	TPCI 5.85% 2014-2021		/		10 000
TPCI.O19	TPCI 5.99% 2015-2025		/ 9,900	21 769	10 000
TPCI.O20	TPCI 5.85% 2015-2022		/ 10,000	47	10 000
TPBF.O3	TPBF 6,50% 2013-2020		/		10 000
TPBF.O4	TPBF 6.50% 2017-2027		/ 9,984	372	9 985
TPBF.O5	TPBF 6,50% 2017-2024		/ 9,990	1 615	9 990
TPBF.O6	TPBF 6.50% 2018-2025		/ 9,998	50	10 000
TPBF.O7	TPBF 6,50% 2018-2025		/		10 000
TPBJ.O1	TPBJ 6.50% 2017-2027		/ 9,900	1 707	9 999
BIDC.O3	BIDC-EBID 6.50% 2014-2021		/ 10,000	432	10 000
BIDC.O4	BIDC-EBID 6.10% 2017-2027		/ 9,900	1 657	10 000
BOAD.O11	BOAD 5.95% 2012-2019		/ 10,000	190	10 000
BOAD.O12	BOAD 5.95% 2014-2021		/ 10,000	478	10 000
CRRH.O1	CRRH-UEMOA 6.10% 2012-2022		/		10 000
CRRH.O2	CRRH-UEMOA 6.10% 2012-2024		/		10 000
CRRH.O3	CRRH-UEMOA 6% 2013-2023		/		10 000
CRRH.O4	CRRH-UEMOA 6% 2014-2024		/		9 950
CRRH.O5	CRRH-UEMOA 5.85% 2015-2025		/ 10,000	2 032	9 980
CRRH.O6	CRRH-UEMOA 5.85% 2016-2026		/		9 592
CRRH.O7	CRRH-UEMOA 5.95% 2017-2029		/ 9,167	415	9 167
SHAF.O3	SHELTER AFRIQUE 6.6% 2014-2021		/		5 000

**SUKUK ET TITRES ASSIMILES**

Symbole	Titre	Quantité résiduelle à l'achat	Cours Achat / Vente	Quantité résiduelle à la vente	Cours de Référence
SUKCI.S1	SUKUK CI 5.75% 2015-2020		/		9 990
SUKCI.S2	SUKUK CI 5.75% 2016-2023		/		10 000
SUKSN.S2	SUKUK SN 6% 2016-2026		/		10 000

mercredi 13 février 2019

SUKTG.S1	SUKUK TG 6.5% 2016-2026			/			10 000
----------	-------------------------	--	--	---	--	--	--------

**CALENDRIER DES ASSEMBLEES GENERALES**

**ANNEE : 2019**

Société	Nature	Date	Heure	Lieu
---------	--------	------	-------	------

# L'actualité de la BRVM sur nos plateformes digitales

## Infos BRVM

Pour recevoir les informations boursières par SMS, souscrivez :



Côte d'Ivoire : \*430#  
Bénin : \*430\*15#



Côte d'Ivoire : #139#  
Burkina Faso : \*310#



Côte d'Ivoire : \*431#  
Niger : \*512\*9#  
Togo : \*310#

## Site web

[www.brvm.org](http://www.brvm.org)

## Application Mobile

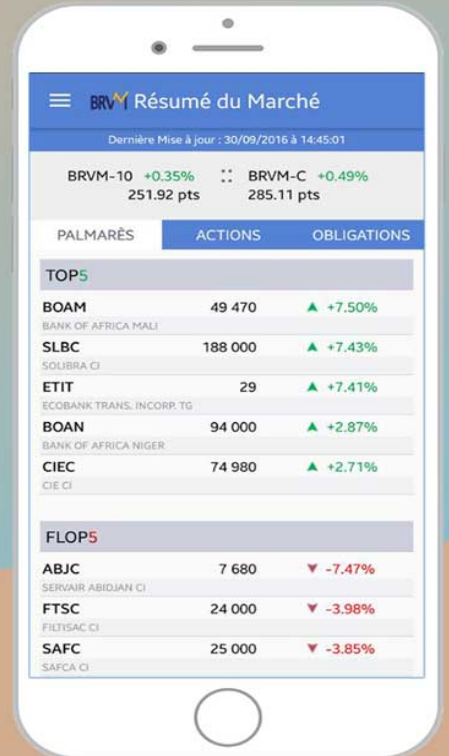

Disponible sur  
 Google play  
Disponible sur  
 App Store



Nous suivre sur :

