

<b>BRVM 10</b>	<b>157,91</b>
Variation Jour	↑ 0,03 %
Variation annuelle	↑ 2,30 %



# BULLETIN OFFICIEL DE LA COTE

N° 32

jeudi 14 février 2019

Site : www.brvm.org

<b>BRVM Composite</b>	<b>167,84</b>
Variation Jour	↓ -0,05 %
Variation annuelle	↓ -2,55 %

Evolution des indices

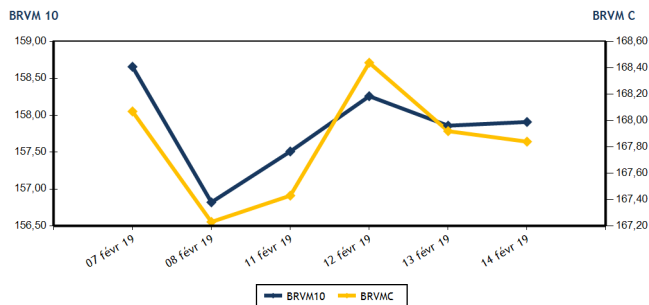

Volumes et valeurs transigés

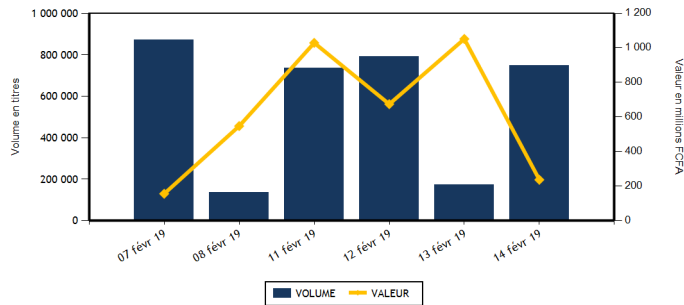

Actions	Niveau	Evol. Jour
Capitalisation boursière (FCFA)	4 720 909 186 320	-0,04 %
Volume échangé	746 311	478,40 %
Valeur transigée (FCFA)	233 241 296	-60,89 %
Nombre de titres transigés	34	9,68 %
Nombre de titres en hausse	9	-25,00 %
Nombre de titres en baisse	18	63,64 %
Nombre de titres inchangés	7	-12,50 %

Obligations	Niveau	Evol. Jour
Capitalisation boursière (FCFA)	3 521 687 524 085	-0,06 %
Volume échangé	423	-99,07 %
Valeur transigée (FCFA)	3 525 000	-99,23 %
Nombre de titres transigés	6	20,00 %
Nombre de titres en hausse	0	-100,00 %
Nombre de titres en baisse	3	200,00 %
Nombre de titres inchangés	3	50,00 %

**PLUS FORTES HAUSSES**

Titres	Cours	Evol. Jour	Evol. annuelle
SICABLE CI (CABC)	1 250	4,17 %	26,26 %
BERNABE CI (BNBC)	1 800	2,86 %	-25,00 %
BANK OF AFRICA BN (BOAB)	3 340	2,77 %	-20,48 %
CORIS BANK INTERNATIONAL (CBIBF)	7 800	2,63 %	-10,29 %
ECOBANK COTE D'IVOIRE (ECOC)	4 000	2,56 %	-5,66 %

**PLUS FORTES BAISES**

Titres	Cours	Evol. Jour	Evol. annuelle
BANK OF AFRICA SENEGAL (BOAS)	1 585	-7,04 %	-21,53 %
SETAO CI (STAC)	150	-6,25 %	-11,76 %
BANK OF AFRICA NG (BOAN)	3 800	-5,00 %	-2,56 %
FILTISAC CI (FTSC)	1 600	-2,74 %	-24,53 %
NEI-CEDA CI (NEIC)	190	-2,56 %	11,76 %

**INDICES SECTORIELS**

Base = 100 au 14 juin 1999	Nombre de sociétés	Valeur	Evol. Jour	Evol. annuelle	Volume	Valeur	PER moyen
BRVM - INDUSTRIE	12	51,97	-0,92 %	-9,25 %	4 876	8 977 770	14,62
BRVM - SERVICES PUBLICS	4	516,61	-0,13 %	4,29 %	7 529	94 940 545	15,62
BRVM - FINANCES	14	62,50	0,30 %	-7,21 %	664 862	101 805 881	6,44
BRVM - TRANSPORT	2	452,88	-1,56 %	-6,91 %	2 680	4 952 250	7,70
BRVM - AGRICULTURE	5	116,23	0,67 %	-8,62 %	865	1 511 045	8,35
BRVM - DISTRIBUTION	7	251,76	-0,52 %	-6,00 %	11 555	12 962 195	14,80
BRVM - AUTRES SECTEURS	1	185,08	-6,25 %	-11,77 %	53 944	8 091 610	2,30
BRVM - PETITES CAPITALISATIONS	-	-	-	-	-	-	-

Indicateurs	1er et 2è Comp.	BRVM PC
PER moyen du marché	10,63	
Taux de rendement moyen du marché	8,08	
Taux de rentabilité moyen du marché	8,40	
Nombre de sociétés cotées	45	
Nombre de lignes obligataires	46	
Volume moyen annuel par séance	2 155,00	
Valeur moyenne annuelle par séance	4 591 900,34	

Indicateurs	1er et 2è Comp.	BRVM PC
Ratio moyen de liquidité	37,94	
Ratio moyen de satisfaction	45,23	
Ratio moyen de tendance	119,19	
Ratio moyen de couverture	83,90	
Taux de rotation moyen du marché	0,07	
Prime de risque du marché	3,41	
Nombre de SGI participantes	24	

**Définitions**

Volume moyen annuel par séance = Valeur annuel échangé / nombre de séances  
 Valeur moyenne annuelle par séance = Valeur annuelle échangée / nombre de séances  
 Ratio moyen de liquidité = Moyenne des ratios de liquidité (Titres échangés / Volume des ordres de vente)  
 Ratio moyen de satisfaction = Moyenne des ratios de satisfaction (Titres échangés / Volume des ordres d'achat)  
 Ratio moyen de tendance = Moyenne des ratios de tendance (Volume des ordres d'achat / Volume des ordres de vente)  
 Ratio moyen de couverture = Moyenne des ratios de couverture (Volume des ordres de vente / Volume des ordres d'achat)

Taux moyen de rotation = moyenne des taux de rotation des actions cotées (volume transigé / capi flottante)  
 PER moyen du marché = moyenne des PER des actions cotées ayant un PER positif  
 Taux de rendement moyen = moyenne des taux de rendement des actions cotées ayant distribué un dividende  
 Taux de rentabilité moyen = moyenne des taux de rentabilité des actions cotées  
 Prime de risque du marché = (1 / le PER moyen du marché) - le taux de référence actuel des emprunts d'Etat



**MARCHE DES ACTIONS**

Symbole	Titre	Cours Précédent	Cours du jour		Variation jour	Séance de cotation		Cours Référence	Variation de l'année précédente	Dernier dividende payé		Rdt. Net	PER
			Ouv.	Clôt.		Volume	Valeur			Montant net	Date		
<b>SECTEUR - INDUSTRIE</b>		<b>51,97</b>	<b>points</b>		<b>↓ -0,92 %</b>								
CABC	SICABLE CI	1 200	1 200	1 250	4,17 %	2 655	3 273 780	1 250	26,26 %	100,00	31-mai-18	8,00 %	7,55
FTSC	FILTISAC CI	1 645	1 600	1 600	-2,74 %	180	288 000	1 600	-24,53 %	161,27	16-août-18	10,08 %	9,05
NEIC	NEI-CEDA CI	195	195	190	-2,56 %	590	112 300	190	11,76 %	9,00	28-juin-01		4,80
NTLC	NESTLE CI	850	NC	NC	0,00 %			850	-15,84 %	31,50	12-août-11		
SEMC	CROWN SIEM CI	265	265	265	0,00 %	200	53 000	265	-11,67 %	16,92	29-sept.-17	6,38 %	44,63
SIVC	AIR LIQUIDE CI	450	NC	NC	0,00 %			450	-15,89 %	63,00	29-sept.-17	14,00 %	
SLBC	SOLIBRA CI	51 950	51 000	51 000	-1,83 %	1	51 000	51 000	-8,93 %	2 322,00	14-juin-18	4,55 %	19,75
SMBC	SMB CI	19 280	19 000	19 155	-0,65 %	143	2 738 285	19 155	-1,77 %	450,00	29-août-18	2,35 %	4,97
STBC	SITAB CI	1 305	NC	NC	0,00 %			1 305	-28,88 %	206,20	19-juin-17	15,80 %	
TTRC	TRITURAF CI-Ste en Liquidation	490	SP	SP	0,00 %			490	0,00 %	1 440,00	19-juil.-02		
UNLC	UNILEVER CI	5 135	NC	NC	0,00 %			5 135	-19,01 %	1 233,00	9-juil.-12		
UNXC	UNIWAX CI	2 250	2 250	2 240	-0,44 %	1 107	2 461 405	2 240	10,34 %	173,70	13-juil.-18	7,75 %	11,58
<b>TOTAL</b>						<b>4 876</b>	<b>8 977 770</b>						<b>14,62</b>
<b>SECTEUR - SERVICES PUBLICS</b>		<b>516,61</b>	<b>points</b>		<b>↓ -0,13 %</b>								
CIEC	CIE CI	1 180	1 180	1 180	0,00 %	572	674 960	1 180	-18,34 %	31,95	20-juil.-18	2,71 %	33,26
ONTBF	ONATEL BF	4 290	4 250	4 250	-0,93 %	1 726	7 295 885	4 250	2,41 %	363,96	6-juin-18	8,56 %	10,22
SDCC	SODE CI	3 200	3 200	3 200	0,00 %	140	448 000	3 200	-17,63 %	270,00	29-août-18	8,44 %	10,58
SNTS	SONATEL SN	17 000	17 000	17 000	0,00 %	5 091	86 521 700	17 000	6,25 %	1 500,00	23-mai-18	8,82 %	8,41
<b>TOTAL</b>						<b>7 529</b>	<b>94 940 545</b>						<b>15,62</b>
<b>SECTEUR - FINANCES</b>		<b>62,50</b>	<b>points</b>		<b>↑ 0,30 %</b>								
BICC	BICI CI	5 700	5 700	5 695	-0,09 %	70	398 750	5 695	-27,91 %	213,56	2-juil.-18	3,75 %	10,22
BOAB	BANK OF AFRICA BN	3 250	3 300	3 340	2,77 %	2 330	7 759 875	3 340	-20,48 %	407,00	15-mai-18	12,19 %	4,54
BOABF	BANK OF AFRICA BF	4 600	4 400	4 640	0,87 %	513	2 263 030	4 640	-10,77 %	358,00	7-mai-18	7,72 %	6,78
BOAC	BANK OF AFRICA CI	3 300	3 300	3 350	1,52 %	66	220 300	3 350	-20,24 %	295,00	6-juin-18	8,81 %	6,18
BOAM	BANK OF AFRICA ML	2 050	2 050	2 050	0,00 %	340	699 500	2 050	-16,33 %	290,00	31-mai-18	14,15 %	4,21
BOAN	BANK OF AFRICA NG	4 000	3 800	3 800	-5,00 %	206	782 800	3 800	-2,56 %	379,00	31-mai-18	9,97 %	6,78
BOAS	BANK OF AFRICA SENEGAL	1 705	1 710	1 585	-7,04 %	14 235	22 667 780	1 585	-21,53 %	160,00	2-mai-18	10,09 %	3,76
CBIBF	CORIS BANK INTERNATIONAL	7 600	7 100	7 800	2,63 %	3 548	25 689 975	7 800	-10,29 %	336,00	5-juil.-18	4,31 %	12,75
ECOC	ECOBANK COTE D'IVOIRE	3 900	3 900	4 000	2,56 %	2 500	9 506 500	4 000	-5,66 %	368,80	22-juin-18	9,22 %	8,29
ETIT	ECOBANK TRANS. INCORP. TG	19	19	19	0,00 %	638 539	12 135 241	19	5,56 %	1,21	28-avr.-17	6,36 %	2,71
NSBC	NSIA BANQUE COTE D'IVOIRE	4 360	4 360	4 350	-0,23 %	214	934 960	4 350	-27,50 %	466,10	25-juin-18	10,71 %	5,16
SAFC	SAFCA CI	215	NC	NC	0,00 %			215	0,00 %	23,04	29-juil.-11		
SGBC	SGB CI	8 600	8 600	8 500	-1,16 %	2 146	18 353 720	8 500	14,86 %	585,00	17-juil.-18	6,88 %	6,67
SIBC	SOCIETE IVOIRIENNE DE BANQUE	2 575	2 505	2 550	-0,97 %	155	393 450	2 550	-5,56 %	189,00	8-juin-18	7,41 %	5,66
<b>TOTAL</b>						<b>664 862</b>	<b>101 805 881</b>						<b>6,44</b>
<b>SECTEUR - TRANSPORT</b>		<b>452,88</b>	<b>points</b>		<b>↓ -1,56 %</b>								
SDSC	BOLLORE	1 890	1 860	1 860	-1,59 %	2 680	4 952 250	1 860	-7,00 %	182,00	30-mai-18	9,78 %	7,70
SVOC	MOVIS CI	2 450	NC	NC	0,00 %			2 450	-2,00 %	270,00	5-juil.-99		
<b>TOTAL</b>						<b>2 680</b>	<b>4 952 250</b>						<b>7,70</b>

**MARCHE DES ACTIONS**

Symbole	Titre	Cours Précédent	Cours du jour		Variation jour	Séance de cotation		Cours Référence	Variation de l'année précédente	Dernier dividende payé		Rdt. Net	PER
			Ouv.	Clôt.		Volume	Valeur			Montant net	Date		
<b>SECTEUR - AGRICULTURE</b>		<b>116,23</b>	<b>points</b>		<b>↑</b>	<b>0,67 %</b>							
PALC	PALM CI	1 580	1 600	1 600	1,27 %	510	816 075	1 600	-15,79 %	253,47	24-sept.-18	15,84 %	2,84
SCRC	SUCRIVOIRE	1 050	NC	NC	0,00 %			1 050	10,53 %	72,00	28-sept.-18	6,86 %	6,54
SICC	SICOR CI	3 605	NC	NC	0,00 %			3 605	0,14 %	1 919,00	25-sept.-00		21,51
SOGC	SOGB CI	1 950	1 950	1 990	2,05 %	355	694 970	1 990	-12,91 %	432,00	23-juil.-18	21,71 %	4,12
SPHC	SAPH CI	3 390	NC	NC	0,00 %			3 390	-8,13 %	78,00	27-sept.-18	2,30 %	6,74
<b>TOTAL</b>						<b>865</b>	<b>1 511 045</b>						<b>8,35</b>
<b>SECTEUR - DISTRIBUTION</b>		<b>251,76</b>	<b>points</b>		<b>↓</b>	<b>-0,52 %</b>							
ABJC	SERVAIR ABIDJAN CI	1 180	1 200	1 160	-1,69 %	6 843	7 940 280	1 160	-3,33 %	98,97	20-juin-18	8,53 %	12,75
BNBC	BERNABE CI	1 750	1 800	1 800	2,86 %	215	387 000	1 800	-25,00 %	63,00	25-juil.-18	3,50 %	5,62
CFAC	CFAO MOTORS CI	595	590	590	-0,84 %	130	76 700	590	-7,81 %	9,90	27-juil.-18	1,68 %	26,31
PRSC	TRACTAFRIC MOTORS CI	122 000	NC	NC	0,00 %			122 000	-1,60 %	3 839,00	31-août-18	3,15 %	28,59
SHEC	VIVO ENERGY CI	930	925	925	-0,54 %	2 515	2 326 600	925	-2,12 %	42,86	23-juil.-18	4,63 %	11,64
TTLC	TOTAL CI	1 280	1 250	1 280	0,00 %	1 797	2 153 865	1 280	-5,54 %	103,45	28-sept.-18	8,08 %	7,73
TTLS	TOTAL SN	1 420	1 415	1 400	-1,41 %	55	77 750	1 400	-3,45 %	56,25	27-juil.-18	4,02 %	10,97
<b>TOTAL</b>						<b>11 555</b>	<b>12 962 195</b>						<b>14,80</b>
<b>AUTRES SECTEURS</b>		<b>185,08</b>	<b>points</b>		<b>↓</b>	<b>-6,25 %</b>							
STAC	SETAO CI	160	160	150	-6,25 %	53 944	8 091 610	150	-11,76 %				2,30
<b>TOTAL</b>						<b>53 944</b>	<b>8 091 610</b>						<b>2,30</b>
<b>TOTAL - Marché des actions</b>						<b>746 311</b>	<b>233 241 296</b>						

**MARCHE DES DROITS**

Symbole	Titre	Cours Précédent	Cours du jour		Variation jour	Séance de cotation		Cours Référence	Variation depuis l'origine	Parité	Periode de négociation	
			Ouv.	Clôt.		Volume	Valeur				Début	fin
<b>TOTAL</b>												
<b>TOTAL - Marché des droits</b>												

**TROISIEME COMPARTIMENT - BRVM PETITES CAPITALISATIONS**

Symbole	Titre	Cours Précédent	Cours du jour		Variation jour	Séance de cotation		Cours Référence	Variation depuis l'origine
			Ouv.	Clôt.		Volume	Valeur		
<b>TOTAL</b>									
<b>TOTAL - 3ème Compartiment - BRVM PC</b>									

**Légende:**  
 (d) Ex-dividende  
 Cours du jour: Ouv.: Ouverture Clôt.: Clôture Moy.: Moyen  
 Mentions : NC: Non Coté Ex-c: Ex-coupon Ex-d: Ex-droit SP: Suspendu Val-T: Valeur Théorique  
 PER = Cours / BNPA selon les données disponibles Rdt. Net: Rendement net (DNPA / Cours)  
 Comp.: 1 - Premier Compartiment 2 - Second Compartiment 3 - Compartiment de croissance  
 Ratio de liquidité = Titres échangés / Volume des ordres de vente  
 : Progression de l'indice sectoriel : Stabilité de l'indice sectoriel : Recul de l'indice sectorie

MARCHE DES OBLIGATIONS

Symbole	Titre	Valeur nominale	Cours Précédent	Cours du jour	Cours Référence	Séance de cotation	Coupon couru	Coupon d'intérêt	Période	Montant net	Eché.	Type Amort
						Volume	Valeur					
<b>OBLIGATIONS D'ETAT</b>												
EOM.01	ETAT DU MALI 6.20% 2016-2023	8 333	8 333	NC	8 333		377,93	A	516,65	23-mai-19	ACD	
EOM.02	Etat du Mali 6.50% 2017-2024	10 000	9 860	NC	9 860		534,25	A	650,00	20-avr.-19	AC	
EOS.04	ETAT SENEGAL 6.70% 2012-2019	2 000	2 000	2 000	2 000	80	160 000	A	134,00	14-déc.-19	ACD	
EOS.05	ETAT SENEGAL 6.50% 2013-2023	10 000	10 000	NC	10 000		28,73	S	325,00	29-juil.-19	ACD	
EOS.06	ETAT SENEGAL 6.50% 2014-2021	6 000	6 000	NC	6 000		99,30	S	227,50	27-mai-19	ACD	
EOS.07	ETAT SENEGAL 6.30% 2015-2025	10 000	10 000	NC	10 000		142,13	S	317,59	25-mai-19	ACD	
TPBF.03	TPBF 6,50% 2013-2020	10 000	10 000	NC	10 000		138,26	S	325,00	29-mai-19	ACD	
TPBF.04	TPBF 6.50% 2017-2027	10 000	9 985	NC	9 985		24,93	S	322,33	31-juil.-19	ACD	
TPBF.05	TPBF 6,50% 2017-2024	10 000	9 990	NC	9 990		83,93	S	325,00	29-juin-19	ACD	
TPBF.06	TPBF 6.50% 2018-2025	10 000	10 000	NC	10 000		126,44	S	324,11	5-juin-19	ACD	
TPBF.07	TPBF 6,50% 2018-2025	10 000	10 000	NC	10 000		163,40	S	325,00	15-mai-19	AC	
TPBJ.01	TPBJ 6.50% 2017-2027	10 000	9 999	NC	9 999		557,40	A	650,00	7-avr.-19	ACD	
TPBJ.02	TPBJ 6.50% 2018-2025	10 000	9 925	NC	9 925		138,26	S	325,00	29-mai-19	AC	
TPCI.016	TPCI 6.55% 2014-2022	10 000	10 000	9 800	9 800	151	1 479 800	A	655,00	20-mai-19	ACD	
TPCI.017	TPCI 3% 2014-2024	10 000	10 000	NC	10 000		46,98	S	150,00	19-juin-19	ACD	
TPCI.018	TPCI 5.85% 2014-2021	10 000	10 000	NC	10 000		91,61	S	292,50	19-juin-19	ACD	
TPCI.019	TPCI 5.99% 2015-2025	10 000	10 000	NC	10 000		452,94	A	599,00	14-mai-19	ACD	
TPCI.020	TPCI 5.85% 2015-2022	10 000	10 000	NC	10 000		212,14	S	292,50	5-avr.-19	ACD	
TPCI.021	TPCI 6% 2016-2028	10 000	10 047	NC	10 047		512,88	A	600,00	8-avr.-19	ACD	
TPCI.022	TPCI 5.90% 2016-2026	10 000	10 000	NC	10 000		394,41	A	590,00	15-juin-19	ACD	
TPCI.023	TPCI 5.90% 2016-2026	10 000	10 000	NC	10 000		143,86	A	590,00	17-nov.-19	ACD	
TPCI.024	TPCI 6.25% 2017-2029	10 000	10 000	NC	10 000		235,23	S	312,50	31-mars-19	ACD	
TPCI.025	TPCI 5,95% 2017-2024 A	10 000	9 950	NC	9 950		184,71	S	297,50	24-avr.-19	ACD	
TPCI.026	TPCI 5,95% 2017-2024 B	10 000	10 000	NC	10 000		157,79	S	297,50	10-mai-19	ACD	
TPCI.027	TPCI 6% 2017-2025	10 000	10 000	NC	10 000		77,47	S	300,00	29-juin-19	ACD	
TPCI.028	TPCI 6% 2018-2026	10 000	10 000	NC	10 000		322,19	A	600,00	2-août-19	ACD	
TPTG.01	TPTG 6,90% 2018-2023	10 000	10 000	10 000	10 000	9	90 000	S	345,00	26-juil.-19	AC	
<b>TOTAL</b>						<b>240</b>	<b>1 729 800</b>					
<b>OBLIGATIONS REGIONALES</b>												
BIDC.03	BIDC-EBID 6.50% 2014-2021	10 000	10 000	NC	10 000		249,59	S	325,00	28-mars-19	ACD	
BIDC.04	BIDC-EBID 6.10%2017-2027	10 000	10 000	NC	10 000		406,11	A	610,00	16-juin-19	ACD	
BOAD.011	BOAD 5.95% 2012-2019	10 000	10 000	9 800	9 800	174	1 705 200	A	595,00	6-mars-19	ACD	
BOAD.012	BOAD 5.95% 2014-2021	10 000	10 000	10 000	10 000	5	50 000	A	595,00	26-déc.-19	ACD	
CRRH.01	CRRH-UEMOA 6.10% 2012-2022	10 000	10 000	NC	10 000		1,69	S	305,00	13-août-19	AC	
CRRH.02	CRRH-UEMOA 6.10% 2012-2024	10 000	10 000	NC	10 000		47,18	S	305,00	17-juil.-19	AC	
CRRH.03	CRRH-UEMOA 6% 2013-2023	10 000	10 000	NC	10 000		182,97	S	300,00	26-avr.-19	AC	
CRRH.04	CRRH-UEMOA 6% 2014-2024	10 000	9 950	NC	9 950		75,82	S	300,00	30-juin-19	AC	
CRRH.05	CRRH-UEMOA 5.85% 2015-2025	10 000	9 980	NC	9 980		65,71	S	290,10	4-juil.-19	AC	
CRRH.06	CRRH-UEMOA 5.85% 2016-2026	10 000	9 592	NC	9 592		67,87	S	292,50	3-juil.-19	ACD	
CRRH.07	CRRH-UEMOA 5.95% 2017-2029	9 167	9 167	NC	9 167		140,19	S	285,10	17-mai-19	AC	
SHAF.03	SHELTER AFRIQUE 6.6% 2014-2021	5 000	5 000	NC	5 000		153,70	S	166,36	28-févr.-19	ACD	
<b>TOTAL</b>						<b>179</b>	<b>1 755 200</b>					
<b>OBLIGATIONS PRIVEES</b>												
ORGT.01	ORAGROUP 6.75% 2013-2019	10 000	10 174	10 000	10 000	4	40 000	S	337,50	4-juin-19	ACD	
SIFC.01	SIFCA 6.90% 2013-2021	10 000	10 000	NC	10 000		351,99	A	676,20	8-août-19	ACD	
SNLC.01	SENELEC 6,50% 2018-2025	10 000	10 000	NC	10 000		251,38	S	325,00	27-mars-19	AC	
<b>TOTAL</b>						<b>4</b>	<b>40 000</b>					
<b>SUKUK ET TITRES ASSIMILES</b>												
SUKCI.S1	SUKUK CI 5.75% 2015-2020	10 000	9 990	NC	9 990		76,67	S	290,69	28-juin-19	AC	
SUKCI.S2	SUKUK CI 5.75% 2016-2023	10 000	10 000	NC	10 000		255,56	S	289,10	7-mars-19	ACD	
SUKSN.S2	SUKUK SN 6% 2016-2026	10 000	10 000	NC	10 000		31,67	S	301,67	26-juil.-19	ACD	
SUKTG.S1	SUKUK TG 6.5% 2016-2026 (*)	10 000	10 000	NC	10 000			S		17-févr.-19	ACD	
<b>TOTAL</b>						<b>0</b>	<b>0</b>					
<b>TOTAL - Marché des obligations</b>						<b>423</b>	<b>3 525 000</b>					

Légende :  
 (\*) Ex-Coupon couru (##) Cours de référence amorti / Coupon couru Ex-c (\*\*) Ex-marge de profits  
 Cours du jour: Ouv.: Ouverture Clôt.: Clôture Moy.: Moyen  
 Type Amort: Type d'Amortissement IF: In Fine AC: Amortissement Constant AD: Amortissement Dégressif ACD: Amortissement Constant Différé  
 Période: Périodicité de paiement des coupons A: Annuelle S: Semestrielle T: Trimestrielle  
 Eché.: Échéance de paiement des intérêts  
 Mentions: NC: Non Coté Ex-c: Ex-coupon ou Ex-droit SP: Suspendu



## INFORMATIONS

### OPERATIONS EN COURS

Emetteur	Opération
SMB	Fractionnement des actions à raison de quatre(4) actions nouvelles pour une (1) action ancienne le 25/02/2019
BANK OF AFRICA BN	Augmentation de capital par Fusion-absorption - BOA BENIN

### AVIS

Entité	N°	Nature	Objet
--------	----	--------	-------

### COMMUNIQUES

Emetteur	N°	Nature	Objet
----------	----	--------	-------

**QUANTITES RESIDUELLES**
**MARCHE DES ACTIONS**

Symbole	Titre	Quantité résiduelle à l'achat	Cours Achat / Vente			Quantité résiduelle à la vente	Cours de Référence
ABJC	SERVAIR ABIDJAN CI	34	1,160	/	1,200	218	1 160
BICC	BICI CI	15	5,500	/	5,695	150	5 695
BNBC	BERNABE CI	23	1,700	/	1,800	1 876	1 800
BOAB	BANK OF AFRICA BN	1 365	3,300	/	3,350	450	3 340
BOABF	BANK OF AFRICA BF	24	4,405	/	4,640	2	4 640
BOAC	BANK OF AFRICA CI	325	3,355	/	3,400	1	3 350
BOAM	BANK OF AFRICA ML	320	2,010	/	2,075	177	2 050
BOAN	BANK OF AFRICA NG	254	3,890	/	3,900	31	3 800
BOAS	BANK OF AFRICA SENEGAL	150	1,580	/	1,585	721	1 585
CABC	SICABLE CI	985	1,140	/			1 250
CBIBF	CORIS BANK INTERNATIONAL	3	7,050	/	7,800	213	7 800
CFAC	CFAO MOTORS CI			/	585	174	590
CIEC	CIE CI	388	1,180	/	1,265	20	1 180
ECOC	ECOBANK COTE D'IVOIRE	500	3,810	/	3,995	10	4 000
ETIT	ECOBANK TRANS. INCORP. TG	682 775	18	/	19	363 221	19
FTSC	FILTISAC CI			/	1,595	832	1 600
NEIC	NEI-CEDA CI	9 799	185	/	190	33	190
NSBC	NSIA BANQUE COTE D'IVOIRE	23	4,300	/	4,400	85	4 350
NTLC	NESTLE CI	15	850	/	885	80	850
ONTBF	ONATEL BF	1 460	4,175	/	4,250	49	4 250
PALC	PALM CI	100	1,580	/			1 600
PRSC	TRACTAFRIC MOTORS CI			/	119,935	10	122 000
SAFC	SAFCA CI	10 000	220	/			215
SCRC	SUCRIVOIRE	153	1,000	/	1,045	222	1 050
SDCC	SODE CI	10	3,100	/	3,200	220	3 200
SDSC	BOLLORE	530	1,845	/	1,855	3 071	1 860
SEMC	CROWN SIEM CI	300	250	/	280	120	265
SGBC	SGB CI	925	8,500	/	8,595	80	8 500
SHEC	VIVO ENERGY CI	11 586	925	/	930	75	925
SIBC	SOCIETE IVOIRIENNE DE BANQUE	300	2,510	/	2,575	20	2 550
SICC	SICOR CI	6	3,605	/			3 605
SIVC	AIR LIQUIDE CI			/	Marché	50	450
SLBC	SOLIBRA CI	1	50,005	/	51,000	99	51 000
SMBC	SMB CI			/	19,155	31	19 155
SNTS	SONATEL SN	1 070	16,950	/	17,000	2 859	17 000
SOGC	SOGB CI	25	1,905	/	2,000	106	1 990
SPHC	SAPH CI			/	3,345	20	3 390
STAC	SETAO CI	46 860	150	/	170	915	150
STBC	SITAB CI	605	1,210	/	1,400	20	1 305
SVOC	MOVIS CI			/	2,450	90	2 450
TTLC	TOTAL CI			/	1,280	1 341	1 280
TTLS	TOTAL SN	40	1,375	/	1,395	248	1 400
TTRC	TRITURAF CI-Ste en Liquidation			/			490
UNLC	UNILEVER CI			/	5,135	17	5 135
UNXC	UNIWAX CI	2 135	2,085	/	2,250	556	2 240

**QUANTITES RESIDUELLES**

**MARCHE DES DROITS**

Symbole	Titre	Quantité résiduelle à l'achat	Cours Achat / Vente	Quantité résiduelle à la vente	Cours de Référence
---------	-------	-------------------------------	---------------------	--------------------------------	--------------------

**TROISIEME COMPARTIMENT - BRVM PETITES CAPITALISATIONS**

Symbole	Titre	Quantité résiduelle à l'achat	Cours Achat / Vente	Quantité résiduelle à la vente	Cours de Référence
---------	-------	-------------------------------	---------------------	--------------------------------	--------------------



**QUANTITES RESIDUELLES**
**MARCHE DES OBLIGATIONS**

Symbole	Titre	Quantité résiduelle à l'achat	Cours Achat / Vente	Quantité résiduelle à la vente	Cours de Référence
ORGT.O1	ORAGROUP 6.75% 2013-2019		/		10 000
SIFC.O1	SIFCA 6.90% 2013-2021		/		10 000
SNLC.O1	SENELEC 6,50% 2018-2025		/ 10,000	49	10 000
EOM.O1	ETAT DU MALI 6.20% 2016-2023		/ 8,333	623	8 333
EOM.O2	Etat du Mali 6.50% 2017-2024		/ 10,000	50	9 860
EOS.O4	ETAT SENEGAL 6.70% 2012-2019		/ 2,000	2	2 000
EOS.O5	ETAT SENEGAL 6.50% 2013-2023		/		10 000
EOS.O6	ETAT SENEGAL 6.50% 2014-2021		/		6 000
EOS.O7	ETAT SENEGAL 6.30% 2015-2025		/		10 000
TPCI.O27	TPCI 6% 2017-2025		/ 10,000	1	10 000
TPCI.O28	TPCI 6% 2018-2026		/		10 000
TPTG.O1	TPTG 6,90% 2018-2023		/ 10,000	122	10 000
TPCI.O21	TPCI 6% 2016-2028		/ 9,900	22 700	10 047
TPCI.O22	TPCI 5.90% 2016-2026		/ 9,900	53 990	10 000
TPCI.O23	TPCI 5.90% 2016-2026		/		10 000
TPCI.O24	TPCI 6.25% 2017-2029		/		10 000
TPCI.O25	TPCI 5,95% 2017-2024 A		/		9 950
TPCI.O26	TPCI 5,95% 2017-2024 B		/ 10,000	100	10 000
TPBJ.O2	TPBJ 6.50% 2018-2025		/ 9,995	6 322	9 925
TPCI.O16	TPCI 6.55% 2014-2022		/		9 800
TPCI.O17	TPCI 3% 2014-2024		/		10 000
TPCI.O18	TPCI 5.85% 2014-2021		/		10 000
TPCI.O19	TPCI 5.99% 2015-2025		/ 9,900	21 769	10 000
TPCI.O20	TPCI 5.85% 2015-2022		/ 10,000	47	10 000
TPBF.O3	TPBF 6,50% 2013-2020		/		10 000
TPBF.O4	TPBF 6.50% 2017-2027		/ 9,984	372	9 985
TPBF.O5	TPBF 6,50% 2017-2024		/ 9,990	1 615	9 990
TPBF.O6	TPBF 6.50% 2018-2025		/ 9,998	50	10 000
TPBF.O7	TPBF 6,50% 2018-2025		/		10 000
TPBJ.O1	TPBJ 6.50% 2017-2027		/ 9,900	1 707	9 999
BIDC.O3	BIDC-EBID 6.50% 2014-2021		/ 10,000	432	10 000
BIDC.O4	BIDC-EBID 6.10% 2017-2027		/ 9,900	1 657	10 000
BOAD.O11	BOAD 5.95% 2012-2019		/ 9,800	16	9 800
BOAD.O12	BOAD 5.95% 2014-2021		/ 10,000	478	10 000
CRRH.O1	CRRH-UEMOA 6.10% 2012-2022		/		10 000
CRRH.O2	CRRH-UEMOA 6.10% 2012-2024		/		10 000
CRRH.O3	CRRH-UEMOA 6% 2013-2023		/		10 000
CRRH.O4	CRRH-UEMOA 6% 2014-2024		/		9 950
CRRH.O5	CRRH-UEMOA 5.85% 2015-2025		/ 10,000	2 032	9 980
CRRH.O6	CRRH-UEMOA 5.85% 2016-2026		/		9 592
CRRH.O7	CRRH-UEMOA 5.95% 2017-2029		/ 9,167	415	9 167
SHAF.O3	SHELTER AFRIQUE 6.6% 2014-2021		/		5 000

**SUKUK ET TITRES ASSIMILES**

Symbole	Titre	Quantité résiduelle à l'achat	Cours Achat / Vente	Quantité résiduelle à la vente	Cours de Référence
SUKCI.S1	SUKUK CI 5.75% 2015-2020		/		9 990
SUKCI.S2	SUKUK CI 5.75% 2016-2023		/		10 000
SUKSN.S2	SUKUK SN 6% 2016-2026		/		10 000

jeudi 14 février 2019

SUKTG.S1	SUKUK TG 6.5% 2016-2026			/			10 000
----------	-------------------------	--	--	---	--	--	--------

**CALENDRIER DES ASSEMBLEES GENERALES**

**ANNEE : 2019**

Société	Nature	Date	Heure	Lieu
---------	--------	------	-------	------

# L'actualité de la BRVM sur nos plateformes digitales

## Infos BRVM

Pour recevoir les informations boursières par SMS, souscrivez :



Côte d'Ivoire : \*430#  
Bénin : \*430\*15#



Côte d'Ivoire : #139#  
Burkina Faso : \*310#



Côte d'Ivoire : \*431#  
Niger : \*512\*9#  
Togo : \*310#

## Site web

[www.brvm.org](http://www.brvm.org)

## Application Mobile

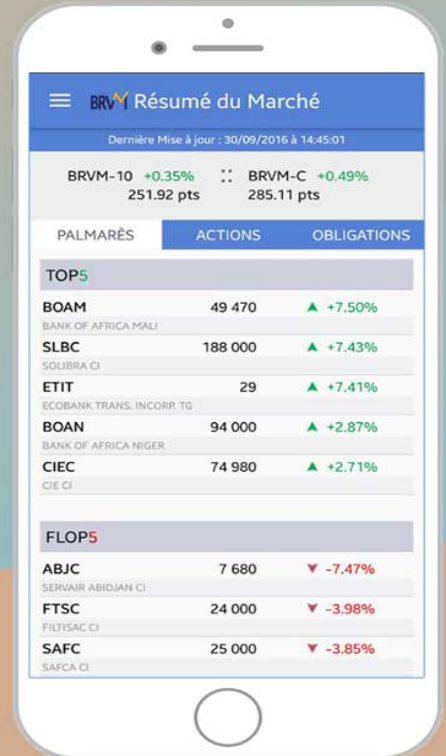

Disponible sur  
 Google play  
Disponible sur  
 App Store



Nous suivre sur :

