

<b>BRVM 10</b>	<b>158,52</b>
Variation Jour	↑ 0,27 %
Variation annuelle	↑ 2,69 %



# BULLETIN OFFICIEL DE LA COTE

N° 34

**lundi 18 février 2019**

Site : [www.brvm.org](http://www.brvm.org)

<b>BRVM Composite</b>	<b>167,56</b>
Variation Jour	↓ -0,05 %
Variation annuelle	↓ -2,72 %

Evolution des indices

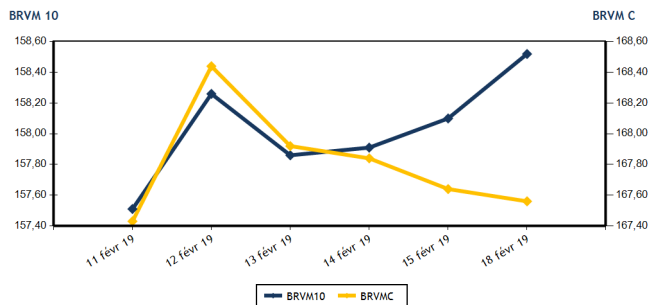

Volumes et valeurs transigés

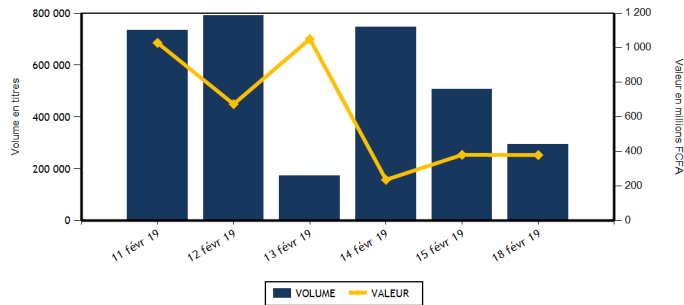

Actions	Niveau	Evol. Jour
Capitalisation boursière (FCFA)	4 713 049 563 135	-0,04 %
Volume échangé	293 126	-41,73 %
Valeur transigée (FCFA)	377 956 876	12,79 %
Nombre de titres transigés	34	3,03 %
Nombre de titres en hausse	8	14,29 %
Nombre de titres en baisse	18	80,00 %
Nombre de titres inchangés	8	-50,00 %

Obligations	Niveau	Evol. Jour
Capitalisation boursière (FCFA)	3 508 964 937 970	-0,28 %
Volume échangé	185	-95,98 %
Valeur transigée (FCFA)	1 850 000	-95,97 %
Nombre de titres transigés	4	-33,33 %
Nombre de titres en hausse	1	0,00 %
Nombre de titres en baisse	0	-100,00 %
Nombre de titres inchangés	3	0,00 %

**PLUS FORTES HAUSSES**

Titres	Cours	Evol. Jour	Evol. annuelle
CIE CI (CIEC)	1 350	6,72 %	-6,57 %
BANK OF AFRICA BN (BOAB)	3 500	5,90 %	-16,67 %
BANK OF AFRICA CI (BOAC)	3 500	5,58 %	-16,67 %
SERVAIR ABIDJAN CI (ABJC)	1 200	3,45 %	0,00 %
BANK OF AFRICA BF (BOABF)	4 600	2,22 %	-11,54 %

**PLUS FORTES BAISES**

Titres	Cours	Evol. Jour	Evol. annuelle
NESTLE CI (NTLC)	800	-5,88 %	-20,79 %
BOLLORE (SDSC)	1 750	-5,15 %	-12,50 %
UNIWAIX CI (UNXC)	2 100	-4,55 %	3,45 %
TOTAL SN (TTLS)	1 360	-2,86 %	-6,21 %
NEI-CEDA CI (NEIC)	185	-2,63 %	8,82 %

**INDICES SECTORIELS**

Base = 100 au 14 juin 1999	Nombre de sociétés	Valeur	Evol. Jour	Evol. annuelle	Volume	Valeur	PER moyen
BRVM - INDUSTRIE	12	50,61	-1,86 %	-11,63 %	8 029	10 780 595	14,63
BRVM - SERVICES PUBLICS	4	518,92	0,38 %	4,76 %	21 395	259 170 920	16,74
BRVM - FINANCES	14	62,45	0,18 %	-7,29 %	250 123	87 133 056	6,45
BRVM - TRANSPORT	2	426,63	-5,05 %	-12,30 %	6 683	11 702 850	7,25
BRVM - AGRICULTURE	5	115,25	-0,36 %	-9,39 %	850	1 557 215	8,27
BRVM - DISTRIBUTION	7	250,70	-0,80 %	-6,39 %	6 046	7 612 240	14,79
BRVM - AUTRES SECTEURS	1	185,08	0,00 %	-11,77 %	0	0	2,30
BRVM - PETITES CAPITALISATIONS	-	-	-	-	-	-	-

Indicateurs	1er et 2è Comp.	BRVM PC
PER moyen du marché	10,73	
Taux de rendement moyen du marché	8,14	
Taux de rentabilité moyen du marché	8,76	
Nombre de sociétés cotées	45	
Nombre de lignes obligataires	46	
Volume moyen annuel par séance	2 289,00	
Valeur moyenne annuelle par séance	4 567 453,94	

Indicateurs	1er et 2è Comp.	BRVM PC
Ratio moyen de liquidité	25,97	
Ratio moyen de satisfaction	27,83	
Ratio moyen de tendance	107,15	
Ratio moyen de couverture	93,32	
Taux de rotation moyen du marché	0,03	
Prime de risque du marché	3,32	
Nombre de SGI participantes	26	

**Définitions**

Volume moyen annuel par séance = Valeur annuel échangé / nombre de séances  
 Valeur moyenne annuelle par séance = Valeur annuelle échangée / nombre de séances  
 Ratio moyen de liquidité = Moyenne des ratios de liquidité (Titres échangés / Volume des ordres de vente)  
 Ratio moyen de satisfaction = Moyenne des ratios de satisfaction (Titres échangés / Volume des ordres d'achat)  
 Ratio moyen de tendance = Moyenne des ratios de tendance (Volume des ordres d'achat / Volume des ordres de vente)  
 Ratio moyen de couverture = Moyenne des ratios de couverture (Volume des ordres de vente / Volume des ordres d'achat)

Taux moyen de rotation = moyenne des taux de rotation des actions cotées (volume transigé / capi flottante)  
 PER moyen du marché = moyenne des PER des actions cotées ayant un PER positif  
 Taux de rendement moyen = moyenne des taux de rendement des actions cotées ayant distribué un dividende  
 Taux de rentabilité moyen = moyenne des taux de rentabilité des actions cotées  
 Prime de risque du marché = (1 / le PER moyen du marché) - le taux de référence actuel des emprunts d'Etat



**MARCHE DES ACTIONS**

Symbole	Titre	Cours Précédent	Cours du jour Ouv. Clôt.	Variation jour	Séance de cotation Volume Valeur	Cours Référence	Variation de l'année précédente	Dernier dividende payé Montant net Date	Rdt. Net	PER
<b>SECTEUR - INDUSTRIE</b>		<b>50,61</b>	<b>points</b>	<b>↓ -1,86 %</b>						
CABC	SICABLE CI	1 335	1 300 1 330	-0,37 %	7 028 9 215 520	1 330	34,34 %	100,00 31-mai-18	7,52 %	8,03
FTSC	FILTISAC CI	1 600	NC NC	0,00 %		1 600	-24,53 %	161,27 16-août-18	10,08 %	9,05
NEIC	NEI-CEDA CI	190	185 185	-2,63 %	33 6 105	185	8,82 %	9,00 28-juin-01		4,67
NTLC	NESTLE CI	850	800 800	-5,88 %	1 800	800	-20,79 %	31,50 12-août-11		
SEMC	CROWN SIEM CI	265	265 270	1,89 %	774 208 110	270	-10,00 %	16,92 29-sept.-17	6,27 %	45,47
SIVC	AIR LIQUIDE CI	450	445 445	-1,11 %	115 51 175	445	-16,82 %	63,00 29-sept.-17	14,16 %	
SLBC	SOLIBRA CI	51 000	50 005 50 000	-1,96 %	18 900 005	50 000	-10,71 %	2 322,00 14-juin-18	4,64 %	19,36
SMBC	SMB CI	19 155	19 155 19 155	0,00 %	16 306 480	19 155	-1,77 %	450,00 29-août-18	2,35 %	4,97
STBC	SITAB CI	1 210	NC NC	0,00 %		1 210	-34,06 %	206,20 19-juin-17	17,04 %	
TTRC	TRITURAF CI-Ste en Liquidation	490	SP SP	0,00 %		490	0,00 %	1 440,00 19-juil.-02		
UNLC	UNILEVER CI	5 135	NC NC	0,00 %		5 135	-19,01 %	1 233,00 9-juil.-12		
UNXC	UNIWAX CI	2 200	2 100 2 100	-4,55 %	44 92 400	2 100	3,45 %	173,70 13-juil.-18	8,27 %	10,86
<b>TOTAL</b>					<b>8 029 10 780 595</b>					<b>14,63</b>
<b>SECTEUR - SERVICES PUBLICS</b>		<b>518,92</b>	<b>points</b>	<b>↑ 0,38 %</b>						
CIEC	CIE CI	1 265	1 270 1 350	6,72 %	1 114 1 502 780	1 350	-6,57 %	31,95 20-juil.-18	2,37 %	38,05
ONTBF	ONATEL BF	4 200	4 200 4 100	-2,38 %	6 664 27 556 865	4 100	-1,20 %	363,96 6-juin-18	8,88 %	9,86
SDCC	SODE CI	3 200	3 200 3 200	0,00 %	100 320 000	3 200	-17,63 %	270,00 29-août-18	8,44 %	10,58
SNTS	SONATEL SN	17 000	17 000 17 100	0,59 %	13 517 229 791 275	17 100	6,88 %	1 500,00 23-mai-18	8,77 %	8,46
<b>TOTAL</b>					<b>21 395 259 170 920</b>					<b>16,74</b>
<b>SECTEUR - FINANCES</b>		<b>62,45</b>	<b>points</b>	<b>↑ 0,18 %</b>						
BICC	BICI CI	5 700	5 695 5 695	-0,09 %	25 142 375	5 695	-27,91 %	213,56 2-juil.-18	3,75 %	10,22
BOAB	BANK OF AFRICA BN	3 305	3 335 3 500	5,90 %	3 383 11 349 010	3 500	-16,67 %	407,00 15-mai-18	11,63 %	4,76
BOABF	BANK OF AFRICA BF	4 500	4 500 4 600	2,22 %	1 519 6 886 300	4 600	-11,54 %	358,00 7-mai-18	7,78 %	6,72
BOAC	BANK OF AFRICA CI	3 315	3 305 3 500	5,58 %	682 2 289 650	3 500	-16,67 %	295,00 6-juin-18	8,43 %	6,45
BOAM	BANK OF AFRICA ML	2 050	2 050 2 010	-1,95 %	320 649 220	2 010	-17,96 %	290,00 31-mai-18	14,43 %	4,13
BOAN	BANK OF AFRICA NG	3 890	3 850 3 850	-1,03 %	1 371 5 307 250	3 850	-1,28 %	379,00 31-mai-18	9,84 %	6,87
BOAS	BANK OF AFRICA SENEGAL	1 585	1 600 1 590	0,32 %	902 1 431 995	1 590	-21,29 %	160,00 2-mai-18	10,06 %	3,77
CBIBF	CORIS BANK INTERNATIONAL	8 000	7 995 7 900	-1,25 %	62 475 465	7 900	-9,14 %	336,00 5-juil.-18	4,25 %	12,92
ECOC	ECOBANK COTE D'IVOIRE	3 900	3 850 3 895	-0,13 %	1 347 5 143 040	3 895	-8,14 %	368,80 22-juin-18	9,47 %	8,08
ETIT	ECOBANK TRANS. INCORP. TG	19	19 19	0,00 %	234 219 4 450 161	19	5,56 %	1,21 28-avr.-17	6,36 %	2,71
NSBC	NSIA BANQUE COTE D'IVOIRE	4 250	4 250 4 250	0,00 %	373 1 584 650	4 250	-29,17 %	466,10 25-juin-18	10,97 %	5,04
SAFC	SAFCA CI	215	NC NC	0,00 %		215	0,00 %	23,04 29-juil.-11		
SGBC	SGB CI	8 500	8 505 8 500	0,00 %	5 435 46 200 915	8 500	14,86 %	585,00 17-juil.-18	6,88 %	6,67
SIBC	SOCIETE IVOIRIENNE DE BANQUE	2 550	2 550 2 510	-1,57 %	485 1 223 025	2 510	-7,04 %	189,00 8-juin-18	7,53 %	5,57
<b>TOTAL</b>					<b>250 123 87 133 056</b>					<b>6,45</b>
<b>SECTEUR - TRANSPORT</b>		<b>426,63</b>	<b>points</b>	<b>↓ -5,05 %</b>						
SDSC	BOLLORE	1 845	1 750 1 750	-5,15 %	6 683 11 702 850	1 750	-12,50 %	182,00 30-mai-18	10,40 %	7,25
SVOC	MOVIS CI	2 450	NC NC	0,00 %		2 450	-2,00 %	270,00 5-juil.-99		
<b>TOTAL</b>					<b>6 683 11 702 850</b>					<b>7,25</b>

**MARCHE DES ACTIONS**

Symbole	Titre	Cours Précédent	Cours du jour		Variation jour	Séance de cotation		Cours Référence	Variation de l'année précédente	Dernier dividende payé		Rdt. Net	PER
			Ouv.	Clôt.		Volume	Valeur			Montant net	Date		
<b>SECTEUR - AGRICULTURE</b>		<b>115,25</b>	<b>points</b>		<b>↓ -0,36 %</b>								
PALC	PALM CI	1 600	1 580	1 565	-2,19 %	100	157 415	1 565	-17,63 %	253,47	24-sept.-18	16,20 %	2,78
SCRC	SUCRIVOIRE	995	995	990	-0,50 %	30	29 800	990	4,21 %	72,00	28-sept.-18	7,27 %	6,17
SICC	SICOR CI	3 605	NC	NC	0,00 %			3 605	0,14 %	1 919,00	25-sept.-00		21,51
SOGC	SOGB CI	2 000	1 900	2 000	0,00 %	720	1 370 000	2 000	-12,47 %	432,00	23-juil.-18	21,60 %	4,14
SPHC	SAPH CI	3 390	NC	NC	0,00 %			3 390	-8,13 %	78,00	27-sept.-18	2,30 %	6,74
<b>TOTAL</b>						<b>850</b>	<b>1 557 215</b>						<b>8,27</b>
<b>SECTEUR - DISTRIBUTION</b>		<b>250,70</b>	<b>points</b>		<b>↓ -0,80 %</b>								
ABJC	SERVAIR ABIDJAN CI	1 160	1 160	1 200	3,45 %	2 438	2 924 240	1 200	0,00 %	98,97	20-juin-18	8,25 %	13,19
BNBC	BERNABE CI	1 800	1 800	1 800	0,00 %	1 095	1 971 000	1 800	-25,00 %	63,00	25-juil.-18	3,50 %	5,62
CFAC	CFAO MOTORS CI	590	580	580	-1,69 %	900	522 000	580	-9,38 %	9,90	27-juil.-18	1,71 %	25,86
PRSC	TRACTAFRIC MOTORS CI	122 000	NC	NC	0,00 %			122 000	-1,60 %	3 839,00	31-août-18	3,15 %	28,59
SHEC	VIVO ENERGY CI	945	NC	NC	0,00 %			945	0,00 %	42,86	23-juil.-18	4,54 %	11,90
TTLC	TOTAL CI	1 280	1 280	1 280	0,00 %	150	192 000	1 280	-5,54 %	103,45	28-sept.-18	8,08 %	7,73
TTLS	TOTAL SN	1 400	1 400	1 360	-2,86 %	1 463	2 003 000	1 360	-6,21 %	56,25	27-juil.-18	4,14 %	10,66
<b>TOTAL</b>						<b>6 046</b>	<b>7 612 240</b>						<b>14,79</b>
<b>AUTRES SECTEURS</b>		<b>185,08</b>	<b>points</b>		<b>→ 0,00 %</b>								
STAC	SETAO CI	150	NC	NC	0,00 %			150	-11,76 %				2,30
<b>TOTAL</b>						<b>0</b>	<b>0</b>						<b>2,30</b>
<b>TOTAL - Marché des actions</b>						<b>293 126</b>	<b>377 956 876</b>						

**MARCHE DES DROITS**

Symbole	Titre	Cours Précédent	Cours du jour		Variation jour	Séance de cotation		Cours Référence	Variation depuis l'origine	Parité	Periode de négociation	
			Ouv.	Clôt.		Volume	Valeur				Début	fin
<b>TOTAL</b>												
<b>TOTAL - Marché des droits</b>												

**TROISIEME COMPARTIMENT - BRVM PETITES CAPITALISATIONS**

Symbole	Titre	Cours Précédent	Cours du jour		Variation jour	Séance de cotation		Cours Référence	Variation depuis l'origine
			Ouv.	Clôt.		Volume	Valeur		
<b>TOTAL</b>									
<b>TOTAL - 3ème Compartiment - BRVM PC</b>									

**Légende:**  
 (d) Ex-dividende  
 Cours du jour: Ouv.: Ouverture Clôt.: Clôture Moy.: Moyen  
 Mentions : NC: Non Coté Ex-c: Ex-coupon Ex-d: Ex-droit SP: Suspendu Val-T: Valeur Théorique  
 PER = Cours / BNPA selon les données disponibles Rdt. Net: Rendement net (DNPA / Cours)  
 Comp.: 1 - Premier Compartiment 2 - Second Compartiment 3 - Compartiment de croissance  
 Ratio de liquidité = Titres échangés / Volume des ordres de vente  
 : Progression de l'indice sectoriel : Stabilité de l'indice sectoriel : Recul de l'indice sectorie

MARCHE DES OBLIGATIONS

Symbole	Titre	Valeur nominale	Cours Précédent	Cours du jour	Cours Référence	Séance de cotation	Coupon couru	Coupon d'intérêt	Période	Montant net	Eché.	Type Amort
<b>OBLIGATIONS D'ETAT</b>												
EOM.01	ETAT DU MALI 6.20% 2016-2023	8 333	8 333	NC	8 333		383,59	A	516,65	23-mai-19	ACD	
EOM.02	Etat du Mali 6.50% 2017-2024	10 000	9 860	NC	9 860		541,37	A	650,00	20-avr.-19	AC	
EOS.04	ETAT SENEGAL 6.70% 2012-2019	2 000	2 000	NC	2 000		24,23	A	134,00	14-déc.-19	ACD	
EOS.05	ETAT SENEGAL 6.50% 2013-2023	10 000	10 000	NC	10 000		35,91	S	325,00	29-juil.-19	ACD	
EOS.06	ETAT SENEGAL 6.50% 2014-2021	6 000	6 000	NC	6 000		104,32	S	227,50	27-mai-19	ACD	
EOS.07	ETAT SENEGAL 6.30% 2015-2025	10 000	10 000	NC	10 000		149,14	S	317,59	25-mai-19	ACD	
TPBF.03	TPBF 6,50% 2013-2020	10 000	10 000	NC	10 000		145,44	S	325,00	29-mai-19	ACD	
TPBF.04	TPBF 6.50% 2017-2027	10 000	9 985	NC	9 985		32,05	S	322,33	31-juil.-19	ACD	
TPBF.05	TPBF 6,50% 2017-2024	10 000	9 990	10 000	10 000	10	100 000	S	325,00	29-juin-19	ACD	
TPBF.06	TPBF 6.50% 2018-2025	10 000	10 000	10 000	10 000	25	250 000	S	324,11	5-juin-19	ACD	
TPBF.07	TPBF 6,50% 2018-2025	10 000	10 000	NC	10 000		170,58	S	325,00	15-mai-19	AC	
TPBJ.01	TPBJ 6.50% 2017-2027	10 000	9 999	NC	9 999		564,52	A	650,00	7-avr.-19	ACD	
TPBJ.02	TPBJ 6.50% 2018-2025	10 000	9 925	NC	9 925		145,44	S	325,00	29-mai-19	AC	
TPCI.016	TPCI 6.55% 2014-2022	10 000	9 800	NC	9 800		491,70	A	655,00	20-mai-19	ACD	
TPCI.017	TPCI 3% 2014-2024	10 000	10 000	NC	10 000		50,27	S	150,00	19-juin-19	ACD	
TPCI.018	TPCI 5.85% 2014-2021	10 000	10 000	NC	10 000		98,04	S	292,50	19-juin-19	ACD	
TPCI.019	TPCI 5.99% 2015-2025	10 000	10 000	NC	10 000		459,51	A	599,00	14-mai-19	ACD	
TPCI.020	TPCI 5.85% 2015-2022	10 000	10 000	NC	10 000		218,57	S	292,50	5-avr.-19	ACD	
TPCI.021	TPCI 6% 2016-2028	10 000	10 047	NC	10 047		519,45	A	600,00	8-avr.-19	ACD	
TPCI.022	TPCI 5.90% 2016-2026	10 000	9 825	NC	9 825		400,88	A	590,00	15-juin-19	ACD	
TPCI.023	TPCI 5.90% 2016-2026	10 000	10 000	NC	10 000		150,33	A	590,00	17-nov.-19	ACD	
TPCI.024	TPCI 6.25% 2017-2029	10 000	10 000	NC	10 000		242,10	S	312,50	31-mars-19	ACD	
TPCI.025	TPCI 5,95% 2017-2024 A	10 000	9 950	NC	9 950		191,25	S	297,50	24-avr.-19	ACD	
TPCI.026	TPCI 5,95% 2017-2024 B	10 000	10 000	10 000	10 000	100	1 000 000	S	297,50	10-mai-19	ACD	
TPCI.027	TPCI 6% 2017-2025	10 000	10 000	NC	10 000		84,07	S	300,00	29-juin-19	ACD	
TPCI.028	TPCI 6% 2018-2026	10 000	10 000	NC	10 000		328,77	A	600,00	2-août-19	ACD	
TPTG.01	TPTG 6,90% 2018-2023	10 000	10 000	10 000	10 000	50	500 000	S	345,00	26-juil.-19	AC	
<b>TOTAL</b>						<b>185</b>	<b>1 850 000</b>					
<b>OBLIGATIONS REGIONALES</b>												
BIDC.03	BIDC-EBID 6.50% 2014-2021	10 000	10 000	NC	10 000		256,77	S	325,00	28-mars-19	ACD	
BIDC.04	BIDC-EBID 6.10%2017-2027	10 000	9 825	NC	9 825		412,79	A	610,00	16-juin-19	ACD	
BOAD.011	BOAD 5.95% 2012-2019	10 000	10 000	NC	10 000		568,92	A	595,00	6-mars-19	ACD	
BOAD.012	BOAD 5.95% 2014-2021	10 000	10 000	NC	10 000		88,03	A	595,00	26-déc.-19	ACD	
CRRH.01	CRRH-UEMOA 6.10% 2012-2022	10 000	10 000	NC	10 000		8,43	S	305,00	13-août-19	AC	
CRRH.02	CRRH-UEMOA 6.10% 2012-2024	10 000	10 000	NC	10 000		53,92	S	305,00	17-juil.-19	AC	
CRRH.03	CRRH-UEMOA 6% 2013-2023	10 000	10 000	NC	10 000		189,56	S	300,00	26-avr.-19	AC	
CRRH.04	CRRH-UEMOA 6% 2014-2024	10 000	9 950	NC	9 950		82,42	S	300,00	30-juin-19	AC	
CRRH.05	CRRH-UEMOA 5.85% 2015-2025	10 000	9 980	NC	9 980		72,12	S	290,10	4-juil.-19	AC	
CRRH.06	CRRH-UEMOA 5.85% 2016-2026	10 000	9 592	NC	9 592		74,34	S	292,50	3-juil.-19	ACD	
CRRH.07	CRRH-UEMOA 5.95% 2017-2029	9 167	9 167	NC	9 167		146,49	S	285,10	17-mai-19	AC	
SHAF.03	SHELTER AFRIQUE 6.6% 2014-2021	5 000	5 000	NC	5 000		157,32	S	166,36	28-févr.-19	ACD	
<b>TOTAL</b>						<b>0</b>	<b>0</b>					
<b>OBLIGATIONS PRIVEES</b>												
ORGT.01	ORAGROUP 6.75% 2013-2019	10 000	10 000	NC	10 000		140,93	S	337,50	4-juin-19	ACD	
SIFC.01	SIFCA 6.90% 2013-2021	10 000	10 000	NC	10 000		359,40	A	676,20	8-août-19	ACD	
SNLC.01	SENELEC 6,50% 2018-2025	10 000	10 000	NC	10 000		258,56	S	325,00	27-mars-19	AC	
<b>TOTAL</b>						<b>0</b>	<b>0</b>					
<b>SUKUK ET TITRES ASSIMILES</b>												
SUKCI.S1	SUKUK CI 5.75% 2015-2020	10 000	9 990	NC	9 990		83,06	S	290,69	28-juin-19	AC	
SUKCI.S2	SUKUK CI 5.75% 2016-2023	10 000	10 000	NC	10 000		261,94	S	289,10	7-mars-19	ACD	
SUKSN.S2	SUKUK SN 6% 2016-2026	10 000	10 000	NC	10 000		38,33	S	301,67	26-juil.-19	ACD	
SUKTG.S1	SUKUK TG 6.5% 2016-2026	10 000	10 000	NC	10 000		2,05	S	371,86	17-août-19	ACD	
<b>TOTAL</b>						<b>0</b>	<b>0</b>					
<b>TOTAL - Marché des obligations</b>						<b>185</b>	<b>1 850 000</b>					

Légende :  
 (\*) Ex-Coupon couru (##)Cours de référence amorti / Coupon couru Ex-c (\*\*)Ex-marge de profits  
 Cours du jour: Ouv.: Ouverture Clôt.: Clôture Moy.: Moyen  
 Type Amort: Type d'Amortissement IF: In Fine AC: Amortissement Constant AD: Amortissement Dégressif ACD: Amortissement Constant Différé  
 Période: Périodicité de paiement des coupons A: Annuelle S: Semestrielle T: Trimestrielle  
 Eché.: Échéance de paiement des intérêts  
 Mentions: NC: Non Coté Ex-c: Ex-coupon ou Ex-droit SP: Suspendu



## INFORMATIONS

### OPERATIONS EN COURS

Emetteur	Opération
SMB	Fractionnement des actions à raison de quatre(4) actions nouvelles pour une (1) action ancienne le 25/02/2019
BANK OF AFRICA BN	Augmentation de capital par Fusion-absorption - BOA BENIN

### AVIS

Entité	N°	Nature	Objet
BRVM	018 - 2019	Première cotation	Première cotation - ETAT DU MALI 6,50% 2018 - 2025

### COMMUNIQUES

Emetteur	N°	Nature	Objet
----------	----	--------	-------

**QUANTITES RESIDUELLES**
**MARCHE DES ACTIONS**

Symbole	Titre	Quantité résiduelle à l'achat	Cours Achat / Vente		Quantité résiduelle à la vente	Cours de Référence
ABJC	SERVAIR ABIDJAN CI	183	1,200	/ 1,235	14	1 200
BICC	BICI CI			/ 5,695	185	5 695
BNBC	BERNABE CI	95	1,800	/ 1,900	33	1 800
BOAB	BANK OF AFRICA BN	196	3,500	/		3 500
BOABF	BANK OF AFRICA BF	24	4,255	/ 4,500	16	4 600
BOAC	BANK OF AFRICA CI	420	3,350	/ 3,500	226	3 500
BOAM	BANK OF AFRICA ML	176	2,010	/ 2,025	15	2 010
BOAN	BANK OF AFRICA NG	54	3,800	/ 3,900	24	3 850
BOAS	BANK OF AFRICA SENEGAL	60	1,585	/ 1,590	36	1 590
CABC	SICABLE CI			/ 1,335	2	1 330
CBIBF	CORIS BANK INTERNATIONAL			/ 7,895	513	7 900
CFAC	CFAO MOTORS CI	750	580	/ 585	100	580
CIEC	CIE CI	16	1,350	/		1 350
ECOC	ECOBANK COTE D'IVOIRE	356	3,800	/ 3,895	23	3 895
ETIT	ECOBANK TRANS. INCORP. TG	574 896	18	/ 19	16 865	19
FTSC	FILTISAC CI			/ 1,500	704	1 600
NEIC	NEI-CEDA CI	9 772	185	/ 195	9	185
NSBC	NSIA BANQUE COTE D'IVOIRE	118	4,200	/ 4,300	41	4 250
NTLC	NESTLE CI	54	800	/		800
ONTBF	ONATEL BF	2 332	4,100	/ 4,200	228	4 100
PALC	PALM CI	561	1,565	/		1 565
PRSC	TRACTAFRIC MOTORS CI			/ 119,930	1	122 000
SAFC	SAFCA CI	10 000	220	/		215
SCRC	SUCRIVOIRE	30	970	/ 990	196	990
SDCC	SODE CI	70	3,030	/ 3,200	215	3 200
SDSC	BOLLORE	12	1,755	/ 1,855	2 476	1 750
SEMC	CROWN SIEM CI	1	265	/		270
SGBC	SGB CI	51	8,450	/ 8,500	164	8 500
SHEC	VIVO ENERGY CI	5	920	/ 930	300	945
SIBC	SOCIETE IVOIRIENNE DE BANQUE	2 565	2,510	/ 2,515	45	2 510
SICC	SICOR CI	12	3,600	/		3 605
SIVC	AIR LIQUIDE CI			/ 440	4 600	445
SLBC	SOLIBRA CI			/ 50,000	3	50 000
SMBC	SMB CI			/ 19,155	210	19 155
SNTS	SONATEL SN	890	17,000	/ 17,100	238	17 100
SOGC	SOGB CI	4	2,000	/ 2,050	100	2 000
SPHC	SAPH CI			/ 3,320	20	3 390
STAC	SETAO CI	25	Marché	/		150
STBC	SITAB CI	20	1,300	/		1 210
SVOC	MOVIS CI			/ 2,450	90	2 450
TTLC	TOTAL CI	7 748	1,280	/ 1,290	225	1 280
TTLS	TOTAL SN	560	1,315	/ 1,390	20	1 360
TTRC	TRITURAF CI-Ste en Liquidation			/		490
UNLC	UNILEVER CI			/ 5,095	320	5 135
UNXC	UNIWAX CI	45	2,085	/ 2,100	156	2 100

**QUANTITES RESIDUELLES**

**MARCHE DES DROITS**

Symbole	Titre	Quantité résiduelle à l'achat	Cours Achat / Vente	Quantité résiduelle à la vente	Cours de Référence
---------	-------	-------------------------------	---------------------	--------------------------------	--------------------

**TROISIEME COMPARTIMENT - BRVM PETITES CAPITALISATIONS**

Symbole	Titre	Quantité résiduelle à l'achat	Cours Achat / Vente	Quantité résiduelle à la vente	Cours de Référence
---------	-------	-------------------------------	---------------------	--------------------------------	--------------------



**QUANTITES RESIDUELLES**

**MARCHE DES OBLIGATIONS**

Symbole	Titre	Quantité résiduelle à l'achat	Cours Achat / Vente	Quantité résiduelle à la vente	Cours de Référence
ORGT.O1	ORAGROUP 6.75% 2013-2019		/		10 000
SIFC.O1	SIFCA 6.90% 2013-2021		/		10 000
SNLC.O1	SENELEC 6,50% 2018-2025		/		10 000
EOM.O1	ETAT DU MALI 6.20% 2016-2023		/ 8,249.67	623	8 333
EOM.O2	Etat du Mali 6.50% 2017-2024		/ 10,000	50	9 860
EOS.O4	ETAT SENEGAL 6.70% 2012-2019		/ 2,000	2	2 000
EOS.O5	ETAT SENEGAL 6.50% 2013-2023		/		10 000
EOS.O6	ETAT SENEGAL 6.50% 2014-2021		/		6 000
EOS.O7	ETAT SENEGAL 6.30% 2015-2025		/		10 000
TPCI.O27	TPCI 6% 2017-2025		/ 10,000	1	10 000
TPCI.O28	TPCI 6% 2018-2026		/		10 000
TPTG.O1	TPTG 6,90% 2018-2023		/ 10,000	72	10 000
TPCI.O21	TPCI 6% 2016-2028		/ 9,900	22 775	10 047
TPCI.O22	TPCI 5.90% 2016-2026		/ 9,900	53 990	9 825
TPCI.O23	TPCI 5.90% 2016-2026		/		10 000
TPCI.O24	TPCI 6.25% 2017-2029		/		10 000
TPCI.O25	TPCI 5,95% 2017-2024 A		/		9 950
TPCI.O26	TPCI 5,95% 2017-2024 B		/		10 000
TPBJ.O2	TPBJ 6.50% 2018-2025		/ 9,900	6 322	9 925
TPCI.O16	TPCI 6.55% 2014-2022		/		9 800
TPCI.O17	TPCI 3% 2014-2024		/		10 000
TPCI.O18	TPCI 5.85% 2014-2021		/		10 000
TPCI.O19	TPCI 5.99% 2015-2025		/ 9,900	21 769	10 000
TPCI.O20	TPCI 5.85% 2015-2022		/ 10,000	4 048	10 000
TPBF.O3	TPBF 6,50% 2013-2020		/		10 000
TPBF.O4	TPBF 6.50% 2017-2027		/ 9,984	372	9 985
TPBF.O5	TPBF 6,50% 2017-2024		/ 10,000	1 610	10 000
TPBF.O6	TPBF 6.50% 2018-2025	5	9,800 / 9,995	50	10 000
TPBF.O7	TPBF 6,50% 2018-2025		/		10 000
TPBJ.O1	TPBJ 6.50% 2017-2027		/ 9,900	1 707	9 999
BIDC.O3	BIDC-EBID 6.50% 2014-2021		/ 10,000	432	10 000
BIDC.O4	BIDC-EBID 6.10% 2017-2027		/ 9,900	1 657	9 825
BOAD.O11	BOAD 5.95% 2012-2019		/ 10,000	16	10 000
BOAD.O12	BOAD 5.95% 2014-2021		/ 10,000	478	10 000
CRRH.O1	CRRH-UEMOA 6.10% 2012-2022		/		10 000
CRRH.O2	CRRH-UEMOA 6.10% 2012-2024		/		10 000
CRRH.O3	CRRH-UEMOA 6% 2013-2023		/		10 000
CRRH.O4	CRRH-UEMOA 6% 2014-2024		/		9 950
CRRH.O5	CRRH-UEMOA 5.85% 2015-2025		/ 10,000	2 032	9 980
CRRH.O6	CRRH-UEMOA 5.85% 2016-2026		/		9 592
CRRH.O7	CRRH-UEMOA 5.95% 2017-2029		/ 9,167	415	9 167
SHAF.O3	SHELTER AFRIQUE 6.6% 2014-2021		/		5 000

**SUKUK ET TITRES ASSIMILES**

Symbole	Titre	Quantité résiduelle à l'achat	Cours Achat / Vente	Quantité résiduelle à la vente	Cours de Référence
SUKCI.S1	SUKUK CI 5.75% 2015-2020		/		9 990
SUKCI.S2	SUKUK CI 5.75% 2016-2023		/		10 000
SUKSN.S2	SUKUK SN 6% 2016-2026		/		10 000

**lundi 18 février 2019**

SUKTG.S1	SUKUK TG 6.5% 2016-2026			/			10 000
----------	-------------------------	--	--	---	--	--	--------

**CALENDRIER DES ASSEMBLEES GENERALES**

**ANNEE : 2019**

Société	Nature	Date	Heure	Lieu
---------	--------	------	-------	------

# L'actualité de la BRVM sur nos plateformes digitales

## Infos BRVM

Pour recevoir les informations boursières par SMS, souscrivez :



Côte d'Ivoire : \*430#  
Bénin : \*430\*15#



Côte d'Ivoire : #139#  
Burkina Faso : \*310#



Côte d'Ivoire : \*431#  
Niger : \*512\*9#  
Togo : \*310#

## Site web

[www.brvm.org](http://www.brvm.org)

## Application Mobile

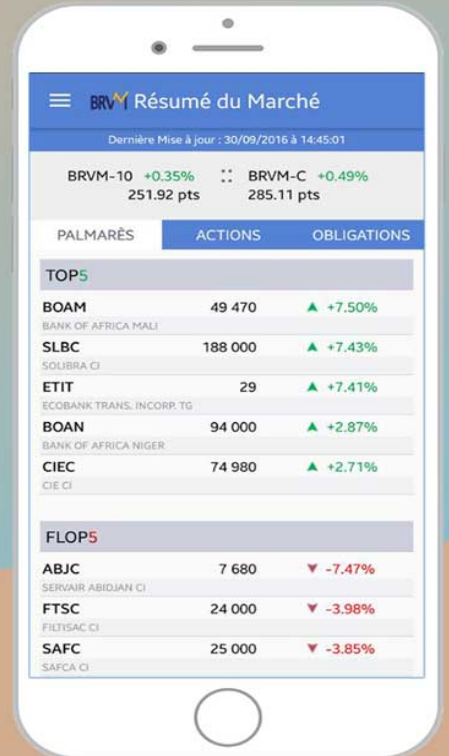

Disponible sur  
 Google play  
Disponible sur  
 App Store



Nous suivre sur :

