

<b>BRVM 10</b>	<b>158,37</b>
Variation Jour	↓ -0,09 %
Variation annuelle	↑ 2,60 %



# BULLETTIN OFFICIEL DE LA COTE

N° 35

mardi 19 février 2019

Site : www.brvm.org

<b>BRVM Composite</b>	<b>167,55</b>
Variation Jour	↓ -0,01 %
Variation annuelle	↓ -2,72 %

Evolution des indices

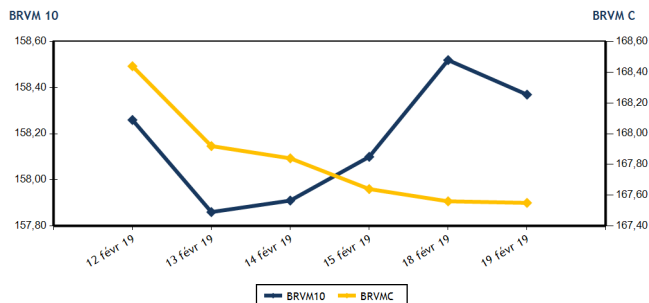

Volumes et valeurs transigés

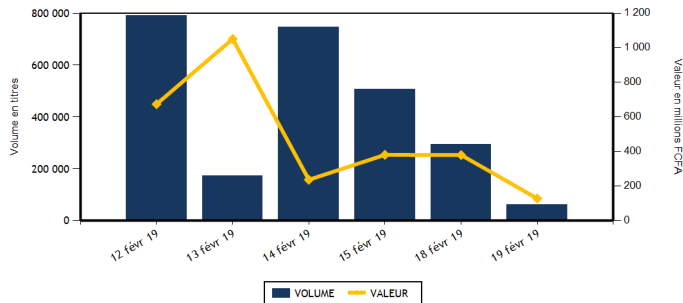

Actions	Niveau	Evol. Jour
Capitalisation boursière (FCFA)	4 712 737 908 615	-0,01 %
Volume échangé	60 864	-79,24 %
Valeur transigée (FCFA)	127 700 955	-66,21 %
Nombre de titres transigés	31	-8,82 %
Nombre de titres en hausse	14	75,00 %
Nombre de titres en baisse	10	-44,44 %
Nombre de titres inchangés	7	-12,50 %

## PLUS FORTES HAUSSES

Titres	Cours	Evol. Jour	Evol. annuelle
SICABLE CI (CABC)	1 425	7,14 %	43,94 %
BANK OF AFRICA SENEGAL (BOAS)	1 700	6,92 %	-15,84 %
BOLLORE (SDSC)	1 850	5,71 %	-7,50 %
BANK OF AFRICA BN (BOAB)	3 700	5,71 %	-11,90 %
BERNABE CI (BNBC)	1 900	5,56 %	-20,83 %

Obligations	Niveau	Evol. Jour
Capitalisation boursière (FCFA)	3 509 434 410 070	0,01 %
Volume échangé	70	-62,16 %
Valeur transigée (FCFA)	690 200	-62,69 %
Nombre de titres transigés	2	-50,00 %
Nombre de titres en hausse	1	0,00 %
Nombre de titres en baisse	0	-
Nombre de titres inchangés	1	-66,67 %

## PLUS FORTES BAISES

Titres	Cours	Evol. Jour	Evol. annuelle
NSIA BANQUE COTE D'IVOIRE (NSBC)	3 935	-7,41 %	-34,42 %
FILTISAC CI (FTSC)	1 500	-6,25 %	-29,25 %
VIVO ENERGY CI (SHEC)	900	-4,76 %	-4,76 %
UNIWAX CI (UNXC)	2 000	-4,76 %	-1,48 %
SUCRIVOIRE (SCRC)	950	-4,04 %	0,00 %

## INDICES SECTORIELS

Base = 100 au 14 juin 1999	Nombre de sociétés	Valeur	Evol. Jour	Evol. annuelle	Volume	Valeur	PER moyen
BRVM - INDUSTRIE	12	50,02	-1,17 %	-12,66 %	4 478	7 225 855	14,56
BRVM - SERVICES PUBLICS	4	518,23	-0,13 %	4,62 %	3 447	42 554 495	16,38
BRVM - FINANCES	14	62,49	0,06 %	-7,23 %	26 669	38 389 080	6,49
BRVM - TRANSPORT	2	450,49	5,59 %	-7,40 %	10 469	17 299 135	7,66
BRVM - AGRICULTURE	5	114,95	-0,26 %	-9,63 %	4 280	10 027 000	8,23
BRVM - DISTRIBUTION	7	250,33	-0,15 %	-6,53 %	11 521	12 205 390	14,88
BRVM - AUTRES SECTEURS	1	185,08	0,00 %	-11,77 %	0	0	2,30
BRVM - PETITES CAPITALISATIONS	-	-	-	-	-	-	-

Indicateurs	1er et 2è Comp.	BRVM PC
PER moyen du marché	10,71	
Taux de rendement moyen du marché	8,08	
Taux de rentabilité moyen du marché	9,42	
Nombre de sociétés cotées	45	
Nombre de lignes obligataires	46	
Volume moyen annuel par séance	2 242,00	
Valeur moyenne annuelle par séance	4 476 380,01	

Indicateurs	1er et 2è Comp.	BRVM PC
Ratio moyen de liquidité	5,72	
Ratio moyen de satisfaction	7,09	
Ratio moyen de tendance	123,95	
Ratio moyen de couverture	80,68	
Taux de rotation moyen du marché	0,01	
Prime de risque du marché	3,33	
Nombre de SGI participantes	27	

## Définitions

Volume moyen annuel par séance = Valeur annuel échangé / nombre de séances  
 Valeur moyenne annuelle par séance = Valeur annuelle échangée / nombre de séances  
 Ratio moyen de liquidité = Moyenne des ratios de liquidité (Titres échangés / Volume des ordres de vente)  
 Ratio moyen de satisfaction = Moyenne des ratios de satisfaction (Titres échangés / Volume des ordres d'achat)  
 Ratio moyen de tendance = Moyenne des ratios de tendance (Volume des ordres d'achat / Volume des ordres de vente)  
 Ratio moyen de couverture = Moyenne des ratios de couverture (Volume des ordres de vente / Volume des ordres d'achat)

Taux moyen de rotation = moyenne des taux de rotation des actions cotées (volume transigé / capi flottante)  
 PER moyen du marché = moyenne des PER des actions cotées ayant un PER positif  
 Taux de rendement moyen = moyenne des taux de rendement des actions cotées ayant distribué un dividende  
 Taux de rentabilité moyen = moyenne des taux de rentabilité des actions cotées  
 Prime de risque du marché = (1 / le PER moyen du marché) - le taux de référence actuel des emprunts d'Etat



**MARCHE DES ACTIONS**

Symbole	Titre	Cours Précédent	Cours du jour		Variation jour	Séance de cotation		Cours Référence	Variation de l'année précédente	Dernier dividende payé		Rdt. Net	PER
			Ouv.	Clôt.		Volume	Valeur			Montant net	Date		
<b>SECTEUR - INDUSTRIE</b>		<b>50,02</b>	<b>points</b>		<b>↓ -1,17 %</b>								
CABC	SICABLE CI	1 330	1 335	1 425	7,14 %	2 805	3 863 990	1 425	-43,94 %	100,00	31-mai-18	7,02 %	8,61
FTSC	FILTISAC CI	1 600	1 500	1 500	-6,25 %	251	376 400	1 500	-29,25 %	161,27	16-août-18	10,75 %	8,49
NEIC	NEI-CEDA CI	185	NC	NC	0,00 %			185	8,82 %	9,00	28-juin-01		4,67
NTLC	NESTLE CI	800	NC	NC	0,00 %			800	-20,79 %	31,50	12-août-11		
SEMC	CROWN SIEM CI	270	NC	NC	0,00 %			270	-10,00 %	16,92	29-sept.-17	6,27 %	45,47
SIVC	AIR LIQUIDE CI	445	440	440	-1,12 %	1	440	440	-17,76 %	63,00	29-sept.-17	14,32 %	
SLBC	SOLIBRA CI	50 000	NC	NC	0,00 %			50 000	-10,71 %	2 322,00	14-juin-18	4,64 %	19,36
SMBC	SMB CI	19 155	NC	NC	0,00 %			19 155	-1,77 %	450,00	29-août-18	2,35 %	4,97
STBC	SITAB CI	1 210	NC	NC	0,00 %			1 210	-34,06 %	206,20	19-juin-17	17,04 %	
TTRC	TRITURAF CI-Ste en Liquidation	490	SP	SP	0,00 %			490	0,00 %	1 440,00	19-juil.-02		
UNLC	UNILEVER CI	5 135	NC	NC	0,00 %			5 135	-19,01 %	1 233,00	9-juil.-12		
UNXC	UNIWAX CI	2 100	2 100	2 000	-4,76 %	1 421	2 985 025	2 000	-1,48 %	173,70	13-juil.-18	8,69 %	10,34
<b>TOTAL</b>						<b>4 478</b>	<b>7 225 855</b>						<b>14,56</b>
<b>SECTEUR - SERVICES PUBLICS</b>		<b>518,23</b>	<b>points</b>		<b>↓ -0,13 %</b>								
CIEC	CIE CI	1 350	1 350	1 300	-3,70 %	691	910 825	1 300	-10,03 %	31,95	20-juil.-18	2,46 %	36,64
ONTBF	ONATEL BF	4 100	4 100	4 100	0,00 %	381	1 562 850	4 100	-1,20 %	363,96	6-juin-18	8,88 %	9,86
SDCC	SODE CI	3 200	3 200	3 200	0,00 %	23	73 600	3 200	-17,63 %	270,00	29-août-18	8,44 %	10,58
SNTS	SONATEL SN	17 100	17 000	17 100	0,00 %	2 352	40 007 220	17 100	6,88 %	1 500,00	23-mai-18	8,77 %	8,46
<b>TOTAL</b>						<b>3 447</b>	<b>42 554 495</b>						<b>16,38</b>
<b>SECTEUR - FINANCES</b>		<b>62,49</b>	<b>points</b>		<b>↑ 0,06 %</b>								
BICC	BICI CI	5 695	5 695	5 595	-1,76 %	30	169 865	5 595	-29,18 %	213,56	2-juil.-18	3,82 %	10,04
BOAB	BANK OF AFRICA BN	3 500	3 505	3 700	5,71 %	696	2 446 110	3 700	-11,90 %	407,00	15-mai-18	11,00 %	5,03
BOABF	BANK OF AFRICA BF	4 600	4 500	4 650	1,09 %	445	2 039 225	4 650	-10,58 %	358,00	7-mai-18	7,70 %	6,79
BOAC	BANK OF AFRICA CI	3 500	3 500	3 500	0,00 %	10	35 000	3 500	-16,67 %	295,00	6-juin-18	8,43 %	6,45
BOAM	BANK OF AFRICA ML	2 010	2 010	2 100	4,48 %	355	730 720	2 100	-14,29 %	290,00	31-mai-18	13,81 %	4,31
BOAN	BANK OF AFRICA NG	3 850	3 900	4 000	3,90 %	487	1 936 450	4 000	2,56 %	379,00	31-mai-18	9,48 %	7,14
BOAS	BANK OF AFRICA SENEGAL	1 590	1 600	1 700	6,92 %	1 904	3 046 900	1 700	-15,84 %	160,00	2-mai-18	9,41 %	4,03
CBIBF	CORIS BANK INTERNATIONAL	7 900	NC	NC	0,00 %			7 900	-9,14 %	336,00	5-juil.-18	4,25 %	12,92
ECOC	ECOBANK COTE D'IVOIRE	3 895	3 800	3 900	0,13 %	385	1 466 100	3 900	-8,02 %	368,80	22-juin-18	9,46 %	8,09
ETIT	ECOBANK TRANS. INCORP. TG	19	19	19	0,00 %	16 146	305 845	19	5,56 %	1,21	28-avr.-17	6,36 %	2,71
NSBC	NSIA BANQUE COTE D'IVOIRE	4 250	4 250	3 935	-7,41 %	4 949	19 740 585	3 935	-34,42 %	466,10	25-juin-18	11,84 %	4,67
SAFC	SAFCA CI	215	NC	NC	0,00 %			215	0,00 %	23,04	29-juil.-11		
SGBC	SGB CI	8 500	8 450	8 445	-0,65 %	557	4 701 080	8 445	14,12 %	585,00	17-juil.-18	6,93 %	6,63
SIBC	SOCIETE IVOIRIENNE DE BANQUE	2 510	2 510	2 515	0,20 %	705	1 771 200	2 515	-6,85 %	189,00	8-juin-18	7,51 %	5,58
<b>TOTAL</b>						<b>26 669</b>	<b>38 389 080</b>						<b>6,49</b>
<b>SECTEUR - TRANSPORT</b>		<b>450,49</b>	<b>points</b>		<b>↑ 5,59 %</b>								
SDSC	BOLLORE	1 750	1 855	1 850	5,71 %	10 469	17 299 135	1 850	-7,50 %	182,00	30-mai-18	9,84 %	7,66
SVOC	MOVIS CI	2 450	NC	NC	0,00 %			2 450	-2,00 %	270,00	5-juil.-99		
<b>TOTAL</b>						<b>10 469</b>	<b>17 299 135</b>						<b>7,66</b>

**MARCHE DES ACTIONS**

Symbole	Titre	Cours Précédent	Cours du jour		Variation jour	Séance de cotation		Cours Référence	Variation de l'année précédente	Dernier dividende payé		Rdt. Net	PER
			Ouv.	Clôt.		Volume	Valeur			Montant net	Date		
<b>SECTEUR - AGRICULTURE</b>		<b>114,95</b>	<b>points</b>		<b>↓ -0,26 %</b>								
PALC	PALM CI	1 565	1 565	1 595	1,92 %	245	391 200	1 595	-16,05 %	253,47	24-sept.-18	15,89 %	2,83
SCRC	SUCRIVOIRE	990	950	950	-4,04 %	1 030	978 500	950	0,00 %	72,00	28-sept.-18	7,58 %	5,92
SICC	SICOR CI	3 605	NC	NC	0,00 %			3 605	0,14 %	1 919,00	25-sept.-00		21,51
SOGC	SOGB CI	2 000	1 910	2 100	5,00 %	910	1 743 800	2 100	-8,10 %	432,00	23-juil.-18	20,57 %	4,35
SPHC	SAPH CI	3 390	3 300	3 300	-2,65 %	2 095	6 913 500	3 300	-10,57 %	78,00	27-sept.-18	2,36 %	6,56
<b>TOTAL</b>						<b>4 280</b>	<b>10 027 000</b>						<b>8,23</b>
<b>SECTEUR - DISTRIBUTION</b>		<b>250,33</b>	<b>points</b>		<b>↓ -0,15 %</b>								
ABJC	SERVAIR ABIDJAN CI	1 200	1 200	1 250	4,17 %	188	228 790	1 250	4,17 %	98,97	20-juin-18	7,92 %	13,74
BNBC	BERNABE CI	1 800	1 800	1 900	5,56 %	51	92 100	1 900	-20,83 %	63,00	25-juil.-18	3,32 %	5,93
CFAC	CFAO MOTORS CI	580	580	580	0,00 %	795	461 325	580	-9,38 %	9,90	27-juil.-18	1,71 %	25,86
PRSC	TRACTAFRIC MOTORS CI	122 000	NC	NC	0,00 %			122 000	-1,60 %	3 839,00	31-août-18	3,15 %	28,59
SHEC	VIVO ENERGY CI	945	940	900	-4,76 %	5 694	5 206 795	900	-4,76 %	42,86	23-juil.-18	4,76 %	11,33
TTLC	TOTAL CI	1 280	1 280	1 280	0,00 %	4 522	5 855 475	1 280	-5,54 %	103,45	28-sept.-18	8,08 %	7,73
TTLS	TOTAL SN	1 360	1 395	1 395	2,57 %	271	360 905	1 395	-3,79 %	56,25	27-juil.-18	4,03 %	10,93
<b>TOTAL</b>						<b>11 521</b>	<b>12 205 390</b>						<b>14,88</b>
<b>AUTRES SECTEURS</b>		<b>185,08</b>	<b>points</b>		<b>→ 0,00 %</b>								
STAC	SETAO CI	150	NC	NC	0,00 %			150	-11,76 %				2,30
<b>TOTAL</b>						<b>0</b>	<b>0</b>						<b>2,30</b>
<b>TOTAL - Marché des actions</b>						<b>60 864</b>	<b>127 700 955</b>						

**MARCHE DES DROITS**

Symbole	Titre	Cours Précédent	Cours du jour		Variation jour	Séance de cotation		Cours Référence	Variation depuis l'origine	Parité	Periode de négociation	
			Ouv.	Clôt.		Volume	Valeur				Début	fin
<b>TOTAL</b>												
<b>TOTAL - Marché des droits</b>												

**TROISIEME COMPARTIMENT - BRVM PETITES CAPITALISATIONS**

Symbole	Titre	Cours Précédent	Cours du jour		Variation jour	Séance de cotation		Cours Référence	Variation depuis l'origine
			Ouv.	Clôt.		Volume	Valeur		
<b>TOTAL</b>									
<b>TOTAL - 3ème Compartiment - BRVM PC</b>									

**Légende:**  
 (d) Ex-dividende  
 Cours du jour: Ouv.: Ouverture Clôt.: Clôture Moy.: Moyen  
 Mentions : NC: Non Coté Ex-c: Ex-coupon Ex-d: Ex-droit SP: Suspendu Val-T: Valeur Théorique  
 PER = Cours / BNPA selon les données disponibles Rdt. Net: Rendement net (DNPA / Cours)  
 Comp.: 1 - Premier Compartiment 2 - Second Compartiment 3 - Compartiment de croissance  
 Ratio de liquidité = Titres échangés / Volume des ordres de vente  
 : Progression de l'indice sectoriel : Stabilité de l'indice sectoriel : Recul de l'indice sectorie

MARCHE DES OBLIGATIONS

Symbole	Titre	Valeur nominale	Cours Précédent	Cours du jour	Cours Référence	Séance de cotation	Coupon couru	Coupon d'intérêt	Montant net	Eché.	Type Amort
						Volume	Valeur	Période			
<b>OBLIGATIONS D'ETAT</b>											
EOM.01	ETAT DU MALI 6.20% 2016-2023	8 333	8 333	NC	8 333		385,01	A	516,65	23-mai-19	ACD
EOM.02	Etat du Mali 6.50% 2017-2024	10 000	9 860	NC	9 860		543,15	A	650,00	20-avr.-19	AC
EOS.04	ETAT SENEGAL 6.70% 2012-2019	2 000	2 000	NC	2 000		24,60	A	134,00	14-déc.-19	ACD
EOS.05	ETAT SENEGAL 6.50% 2013-2023	10 000	10 000	NC	10 000		37,71	S	325,00	29-juil.-19	ACD
EOS.06	ETAT SENEGAL 6.50% 2014-2021	6 000	6 000	NC	6 000		105,58	S	227,50	27-mai-19	ACD
EOS.07	ETAT SENEGAL 6.30% 2015-2025	10 000	10 000	NC	10 000		150,90	S	317,59	25-mai-19	ACD
TPBF.03	TPBF 6,50% 2013-2020	10 000	10 000	NC	10 000		147,24	S	325,00	29-mai-19	ACD
TPBF.04	TPBF 6.50% 2017-2027	10 000	9 985	NC	9 985		33,84	S	322,33	31-juil.-19	ACD
TPBF.05	TPBF 6,50% 2017-2024	10 000	10 000	NC	10 000		92,86	S	325,00	29-juin-19	ACD
TPBF.06	TPBF 6.50% 2018-2025	10 000	10 000	10 000	10 000	50	490 200	S	324,11	5-juin-19	ACD
TPBF.07	TPBF 6,50% 2018-2025	10 000	10 000	NC	10 000		172,38	S	325,00	15-mai-19	AC
TPBJ.01	TPBJ 6.50% 2017-2027	10 000	9 999	NC	9 999		566,30	A	650,00	7-avr.-19	ACD
TPBJ.02	TPBJ 6.50% 2018-2025	10 000	9 925	10 000	10 000	20	200 000	S	325,00	29-mai-19	AC
TPCI.016	TPCI 6.55% 2014-2022	10 000	9 800	NC	9 800		493,49	A	655,00	20-mai-19	ACD
TPCI.017	TPCI 3% 2014-2024	10 000	10 000	NC	10 000		51,10	S	150,00	19-juin-19	ACD
TPCI.018	TPCI 5.85% 2014-2021	10 000	10 000	NC	10 000		99,64	S	292,50	19-juin-19	ACD
TPCI.019	TPCI 5.99% 2015-2025	10 000	10 000	NC	10 000		461,15	A	599,00	14-mai-19	ACD
TPCI.020	TPCI 5.85% 2015-2022	10 000	10 000	NC	10 000		220,18	S	292,50	5-avr.-19	ACD
TPCI.021	TPCI 6% 2016-2028	10 000	10 047	NC	10 047		521,10	A	600,00	8-avr.-19	ACD
TPCI.022	TPCI 5.90% 2016-2026	10 000	9 825	NC	9 825		402,49	A	590,00	15-juin-19	ACD
TPCI.023	TPCI 5.90% 2016-2026	10 000	10 000	NC	10 000		151,95	A	590,00	17-nov.-19	ACD
TPCI.024	TPCI 6.25% 2017-2029	10 000	10 000	NC	10 000		243,82	S	312,50	31-mars-19	ACD
TPCI.025	TPCI 5,95% 2017-2024 A	10 000	9 950	NC	9 950		192,88	S	297,50	24-avr.-19	ACD
TPCI.026	TPCI 5,95% 2017-2024 B	10 000	10 000	NC	10 000		166,01	S	297,50	10-mai-19	ACD
TPCI.027	TPCI 6% 2017-2025	10 000	10 000	NC	10 000		85,71	S	300,00	29-juin-19	ACD
TPCI.028	TPCI 6% 2018-2026	10 000	10 000	NC	10 000		330,41	A	600,00	2-août-19	ACD
TPTG.01	TPTG 6,90% 2018-2023	10 000	10 000	NC	10 000		45,75	S	345,00	26-juil.-19	AC
<b>TOTAL</b>						<b>70</b>	<b>690 200</b>				
<b>OBLIGATIONS REGIONALES</b>											
BIDC.03	BIDC-EBID 6.50% 2014-2021	10 000	10 000	NC	10 000		258,56	S	325,00	28-mars-19	ACD
BIDC.04	BIDC-EBID 6.10%2017-2027	10 000	9 825	NC	9 825		414,47	A	610,00	16-juin-19	ACD
BOAD.011	BOAD 5.95% 2012-2019	10 000	10 000	NC	10 000		570,55	A	595,00	6-mars-19	ACD
BOAD.012	BOAD 5.95% 2014-2021	10 000	10 000	NC	10 000		89,66	A	595,00	26-déc.-19	ACD
CRRH.01	CRRH-UEMOA 6.10% 2012-2022	10 000	10 000	NC	10 000		10,11	S	305,00	13-août-19	AC
CRRH.02	CRRH-UEMOA 6.10% 2012-2024	10 000	10 000	NC	10 000		55,61	S	305,00	17-juil.-19	AC
CRRH.03	CRRH-UEMOA 6% 2013-2023	10 000	10 000	NC	10 000		191,21	S	300,00	26-avr.-19	AC
CRRH.04	CRRH-UEMOA 6% 2014-2024	10 000	9 950	NC	9 950		84,07	S	300,00	30-juin-19	AC
CRRH.05	CRRH-UEMOA 5.85% 2015-2025	10 000	9 980	NC	9 980		73,73	S	290,10	4-juil.-19	AC
CRRH.06	CRRH-UEMOA 5.85% 2016-2026	10 000	9 592	NC	9 592		75,95	S	292,50	3-juil.-19	ACD
CRRH.07	CRRH-UEMOA 5.95% 2017-2029	9 167	9 167	NC	9 167		148,07	S	285,10	17-mai-19	AC
SHAF.03	SHELTER AFRIQUE 6.6% 2014-2021	5 000	5 000	NC	5 000		158,22	S	166,36	28-févr.-19	ACD
<b>TOTAL</b>						<b>0</b>	<b>0</b>				
<b>OBLIGATIONS PRIVEES</b>											
ORGT.01	ORAGROUP 6.75% 2013-2019	10 000	10 000	NC	10 000		142,79	S	337,50	4-juin-19	ACD
SIFC.01	SIFCA 6.90% 2013-2021	10 000	10 000	NC	10 000		361,26	A	676,20	8-août-19	ACD
SNLC.01	SENELEC 6,50% 2018-2025	10 000	10 000	NC	10 000		260,36	S	325,00	27-mars-19	AC
<b>TOTAL</b>						<b>0</b>	<b>0</b>				
<b>SUKUK ET TITRES ASSIMILES</b>											
SUKCI.S1	SUKUK CI 5.75% 2015-2020	10 000	9 990	NC	9 990		84,65	S	290,69	28-juin-19	AC
SUKCI.S2	SUKUK CI 5.75% 2016-2023	10 000	10 000	NC	10 000		263,54	S	289,10	7-mars-19	ACD
SUKSN.S2	SUKUK SN 6% 2016-2026	10 000	10 000	NC	10 000		40,00	S	301,67	26-juil.-19	ACD
SUKTG.S1	SUKUK TG 6.5% 2016-2026	10 000	10 000	NC	10 000		4,11	S	371,86	17-août-19	ACD
<b>TOTAL</b>						<b>0</b>	<b>0</b>				
<b>TOTAL - Marché des obligations</b>						<b>70</b>	<b>690 200</b>				

Légende :  
 (\*) Ex-Coupon couru (##) Cours de référence amorti / Coupon couru Ex-c (\*\*) Ex-marge de profits  
 Cours du jour: Ouv.: Ouverture Clôt.: Clôture Moy.: Moyen  
 Type Amort: Type d'Amortissement IF: In Fine AC: Amortissement Constant AD: Amortissement Dégressif ACD: Amortissement Constant Différé  
 Période: Périodicité de paiement des coupons A: Annuelle S: Semestrielle T: Trimestrielle  
 Eché.: Échéance de paiement des intérêts  
 Mentions: NC: Non Coté Ex-c: Ex-coupon ou Ex-droit SP: Suspendu



## INFORMATIONS

### OPERATIONS EN COURS

Emetteur	Opération
SMB	Fractionnement des actions à raison de quatre(4) actions nouvelles pour une (1) action ancienne le 25/02/2019
BANK OF AFRICA BN	Augmentation de capital par Fusion-absorption - BOA BENIN

### AVIS

Entité	N°	Nature	Objet
CREPMF	02/2018	Circulaire	Circulaire relative à la bourse en ligne sur le marché financier régional de l'UMOA
CREPMF	57/2018	Instruction CREPMF	Instruction relative à la bourse en ligne sur le marché financier régional de l'UMOA

### COMMUNIQUES

Emetteur	N°	Nature	Objet
----------	----	--------	-------

**QUANTITES RESIDUELLES**

**MARCHE DES ACTIONS**

Symbole	Titre	Quantité résiduelle à l'achat	Cours Achat / Vente		Quantité résiduelle à la vente	Cours de Référence
ABJC	SERVAIR ABIDJAN CI	334	1,250	/		1 250
BICC	BICI CI	3	5,300	/	3	5 595
BNBC	BERNABE CI	195	1,820	/	31	1 900
BOAB	BANK OF AFRICA BN	5	Marché	/		3 700
BOABF	BANK OF AFRICA BF	21	4,400	/	25	4 650
BOAC	BANK OF AFRICA CI	40	3,360	/	5	3 500
BOAM	BANK OF AFRICA ML	20	2,100	/		2 100
BOAN	BANK OF AFRICA NG	833	3,900	/	3 186	4 000
BOAS	BANK OF AFRICA SENEGAL	2	1,650	/	495	1 700
CABC	SICABLE CI	2	1,335	/		1 425
CBIBF	CORIS BANK INTERNATIONAL			/	4	7 900
CFAC	CFAO MOTORS CI	11	550	/	246	580
CIEC	CIE CI	32	1,265	/	80	1 300
ECOC	ECOBANK COTE D'IVOIRE	2	3,800	/	81	3 900
ETIT	ECOBANK TRANS. INCORP. TG	598 467	18	/	183 552	19
FTSC	FILTISAC CI			/	465	1 500
NEIC	NEI-CEDA CI	9 777	185	/	9	185
NSBC	NSIA BANQUE COTE D'IVOIRE			/	411	3 935
NTLC	NESTLE CI	100	805	/		800
ONTBF	ONATEL BF	3 203	4,100	/	35	4 100
PALC	PALM CI	50	1,595	/	3 265	1 595
PRSC	TRACTAFRIC MOTORS CI			/	1	122 000
SAFC	SAFCA CI	10 000	220	/		215
SCRC	SUCRIVOIRE	21	920	/	32	950
SDCC	SODE CI	5	3,100	/	202	3 200
SDSC	BOLLORE			/	14	1 850
SEMC	CROWN SIEM CI	1	265	/	360	270
SGBC	SGB CI	18	8,350	/	448	8 445
SHEC	VIVO ENERGY CI	30	910	/	500	900
SIBC	SOCIETE IVOIRIENNE DE BANQUE	765	2,515	/	104	2 515
SICC	SICOR CI	12	3,600	/		3 605
SIVC	AIR LIQUIDE CI			/	4 599	440
SLBC	SOLIBRA CI			/	3	50 000
SMBC	SMB CI			/	50	19 155
SNTS	SONATEL SN	1 626	17,010	/	444	17 100
SOGC	SOGB CI	10	2,010	/	265	2 100
SPHC	SAPH CI	2 905	3,300	/	50	3 300
STAC	SETAO CI	47 789	150	/		150
STBC	SITAB CI	510	1,210	/		1 210
SVOC	MOVIS CI			/	90	2 450
TTLC	TOTAL CI	5 688	1,280	/	4	1 280
TTLS	TOTAL SN	368	1,315	/	462	1 395
TTRC	TRITURAF CI-Ste en Liquidation			/		490
UNLC	UNILEVER CI			/	17	5 135
UNXC	UNIWAX CI	360	2,000	/	90	2 000

**QUANTITES RESIDUELLES**

**MARCHE DES DROITS**

Symbole	Titre	Quantité résiduelle à l'achat	Cours Achat / Vente	Quantité résiduelle à la vente	Cours de Référence
---------	-------	-------------------------------	---------------------	--------------------------------	--------------------

**TROISIEME COMPARTIMENT - BRVM PETITES CAPITALISATIONS**

Symbole	Titre	Quantité résiduelle à l'achat	Cours Achat / Vente	Quantité résiduelle à la vente	Cours de Référence
---------	-------	-------------------------------	---------------------	--------------------------------	--------------------



**QUANTITES RESIDUELLES**
**MARCHE DES OBLIGATIONS**

Symbole	Titre	Quantité résiduelle à l'achat	Cours Achat / Vente	Quantité résiduelle à la vente	Cours de Référence	
ORGT.O1	ORAGROUP 6.75% 2013-2019		/		10 000	
SIFC.O1	SIFCA 6.90% 2013-2021		/		10 000	
SNLC.O1	SENELEC 6,50% 2018-2025	25	10,000	/	10 000	
EOM.O1	ETAT DU MALI 6.20% 2016-2023		/	8,249.67	623	8 333
EOM.O2	Etat du Mali 6.50% 2017-2024		/	10,000	50	9 860
EOS.O4	ETAT SENEGAL 6.70% 2012-2019		/	2,000	2	2 000
EOS.O5	ETAT SENEGAL 6.50% 2013-2023		/			10 000
EOS.O6	ETAT SENEGAL 6.50% 2014-2021		/			6 000
EOS.O7	ETAT SENEGAL 6.30% 2015-2025		/			10 000
TPCI.O27	TPCI 6% 2017-2025		/	10,000	1	10 000
TPCI.O28	TPCI 6% 2018-2026		/			10 000
TPTG.O1	TPTG 6,90% 2018-2023		/	10,000	72	10 000
TPCI.O21	TPCI 6% 2016-2028		/	9,900	22 700	10 047
TPCI.O22	TPCI 5.90% 2016-2026		/	9,900	53 990	9 825
TPCI.O23	TPCI 5.90% 2016-2026		/			10 000
TPCI.O24	TPCI 6.25% 2017-2029		/			10 000
TPCI.O25	TPCI 5,95% 2017-2024 A		/			9 950
TPCI.O26	TPCI 5,95% 2017-2024 B		/			10 000
TPBJ.O2	TPBJ 6.50% 2018-2025		/	9,900	6 322	10 000
TPCI.O16	TPCI 6.55% 2014-2022		/			9 800
TPCI.O17	TPCI 3% 2014-2024		/			10 000
TPCI.O18	TPCI 5.85% 2014-2021		/			10 000
TPCI.O19	TPCI 5.99% 2015-2025		/	9,900	21 769	10 000
TPCI.O20	TPCI 5.85% 2015-2022		/	10,000	4 048	10 000
TPBF.O3	TPBF 6,50% 2013-2020		/			10 000
TPBF.O4	TPBF 6.50% 2017-2027		/	9,984	372	9 985
TPBF.O5	TPBF 6,50% 2017-2024		/	10,000	1 610	10 000
TPBF.O6	TPBF 6.50% 2018-2025		/	10,000	10	10 000
TPBF.O7	TPBF 6,50% 2018-2025		/			10 000
TPBJ.O1	TPBJ 6.50% 2017-2027		/	9,800	1 707	9 999
BIDC.O3	BIDC-EBID 6.50% 2014-2021		/	10,000	432	10 000
BIDC.O4	BIDC-EBID 6.10% 2017-2027		/	9,900	1 657	9 825
BOAD.O11	BOAD 5.95% 2012-2019		/	10,000	16	10 000
BOAD.O12	BOAD 5.95% 2014-2021		/	10,000	478	10 000
CRRH.O1	CRRH-UEMOA 6.10% 2012-2022		/			10 000
CRRH.O2	CRRH-UEMOA 6.10% 2012-2024		/			10 000
CRRH.O3	CRRH-UEMOA 6% 2013-2023		/			10 000
CRRH.O4	CRRH-UEMOA 6% 2014-2024		/			9 950
CRRH.O5	CRRH-UEMOA 5.85% 2015-2025		/	10,000	2 032	9 980
CRRH.O6	CRRH-UEMOA 5.85% 2016-2026		/			9 592
CRRH.O7	CRRH-UEMOA 5.95% 2017-2029		/	9,167	415	9 167
SHAF.O3	SHELTER AFRIQUE 6.6% 2014-2021		/			5 000

**SUKUK ET TITRES ASSIMILES**

Symbole	Titre	Quantité résiduelle à l'achat	Cours Achat / Vente	Quantité résiduelle à la vente	Cours de Référence
SUKCI.S1	SUKUK CI 5.75% 2015-2020		/		9 990
SUKCI.S2	SUKUK CI 5.75% 2016-2023		/		10 000
SUKSN.S2	SUKUK SN 6% 2016-2026		/		10 000

**mardi 19 février 2019**

SUKTG.S1	SUKUK TG 6.5% 2016-2026			/			10 000
----------	-------------------------	--	--	---	--	--	--------

**CALENDRIER DES ASSEMBLEES GENERALES**

**ANNEE : 2019**

Société	Nature	Date	Heure	Lieu
---------	--------	------	-------	------

# L'actualité de la BRVM sur nos plateformes digitales

## Infos BRVM

Pour recevoir les informations boursières par SMS, souscrivez :



Côte d'Ivoire : \*430#  
Bénin : \*430\*15#



Côte d'Ivoire : #139#  
Burkina Faso : \*310#



Côte d'Ivoire : \*431#  
Niger : \*512\*9#  
Togo : \*310#

## Site web

[www.brvm.org](http://www.brvm.org)

## Application Mobile

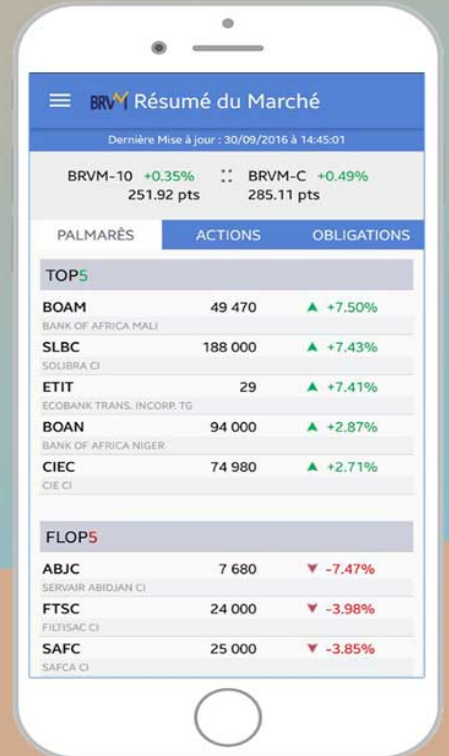

Disponible sur  
 Google play  
Disponible sur  
 App Store



Nous suivre sur :

