

BRVM 10	158,88
Variation Jour	↑ 0,32 %
Variation annuelle	↑ 2,93 %



BULLETIN OFFICIEL DE LA COTE

N° 38

vendredi 22 février 2019

Site : www.brvm.org

BRVM Composite	167,92
Variation Jour	↑ 0,86 %
Variation annuelle	↓ -2,51 %

Evolution des indices

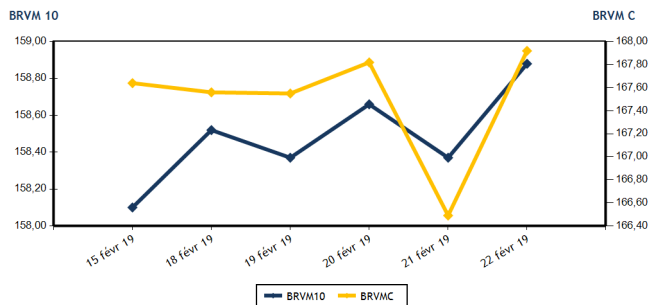

Volumes et valeurs transigés

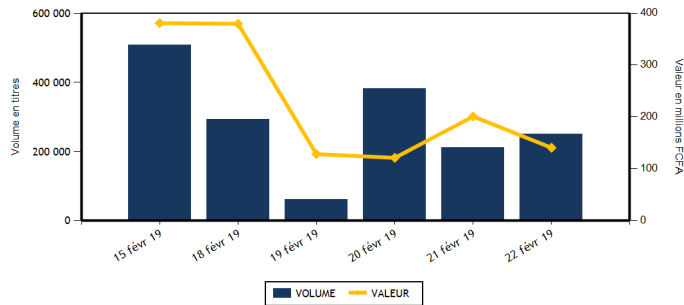

Actions	Niveau	Evol. Jour
Capitalisation boursière (FCFA)	4 722 928 370 615	0,85 %
Volume échangé	250 357	19,83 %
Valeur transigée (FCFA)	138 588 387	-22,97 %
Nombre de titres transigés	35	-5,41 %
Nombre de titres en hausse	13	62,50 %
Nombre de titres en baisse	8	-55,56 %
Nombre de titres inchangés	14	27,27 %

Obligations	Niveau	Evol. Jour
Capitalisation boursière (FCFA)	3 503 788 574 330	0,07 %
Volume échangé	211	-90,52 %
Valeur transigée (FCFA)	2 100 400	-90,03 %
Nombre de titres transigés	2	-80,00 %
Nombre de titres en hausse	1	0,00 %
Nombre de titres en baisse	0	-100,00 %
Nombre de titres inchangés	1	-66,67 %

PLUS FORTES HAUSSES

Titres	Cours	Evol. Jour	Evol. annuelle
SOGB CI (SOGC)	2 050	7,33 %	-10,28 %
BOLLORE (SDSC)	1 825	6,41 %	-8,75 %
NSIA BANQUE COTE D'IVOIRE (NSBC)	4 450	5,95 %	-25,83 %
ECOBANK COTE D'IVOIRE (ECOC)	3 800	5,41 %	-10,38 %
BANK OF AFRICA BN (BOAB)	4 100	5,13 %	-2,38 %

PLUS FORTES BAISES

Titres	Cours	Evol. Jour	Evol. annuelle
TOTAL SN (TTLS)	1 290	-7,19 %	-11,03 %
BANK OF AFRICA BF (BOABF)	4 995	-6,81 %	-3,94 %
AIR LIQUIDE CI (SIVC)	400	-5,88 %	-25,23 %
TOTAL CI (TTLC)	1 345	-2,54 %	-0,74 %
UNIWAIX CI (UNXC)	2 100	-2,33 %	3,45 %

INDICES SECTORIELS

Base = 100 au 14 juin 1999	Nombre de sociétés	Valeur	Evol. Jour	Evol. annuelle	Volume	Valeur	PER moyen
BRVM - INDUSTRIE	12	49,88	-0,44 %	-12,90 %	5 787	7 266 245	14,48
BRVM - SERVICES PUBLICS	4	523,05	1,00 %	5,59 %	1 805	18 257 035	16,33
BRVM - FINANCES	14	62,56	0,82 %	-7,13 %	179 574	69 481 157	6,54
BRVM - TRANSPORT	2	444,53	6,28 %	-8,62 %	6 179	9 978 475	7,56
BRVM - AGRICULTURE	5	115,12	3,32 %	-9,50 %	1 550	1 625 690	8,18
BRVM - DISTRIBUTION	7	243,13	-1,75 %	-9,22 %	22 012	26 957 480	14,50
BRVM - AUTRES SECTEURS	1	185,08	0,00 %	-11,77 %	33 450	5 022 305	2,30
BRVM - PETITES CAPITALISATIONS	-	-	-	-	-	-	-

Indicateurs	1er et 2è Comp.	BRVM PC
PER moyen du marché	10,63	
Taux de rendement moyen du marché	8,06	
Taux de rentabilité moyen du marché	9,61	
Nombre de sociétés cotées	45	
Nombre de lignes obligataires	46	
Volume moyen annuel par séance	2 309,00	
Valeur moyenne annuelle par séance	4 254 857,63	

Indicateurs	1er et 2è Comp.	BRVM PC
Ratio moyen de liquidité	27,67	
Ratio moyen de satisfaction	15,94	
Ratio moyen de tendance	57,62	
Ratio moyen de couverture	173,56	
Taux de rotation moyen du marché	0,03	
Prime de risque du marché	3,41	
Nombre de SGI participantes	25	

Définitions

Volume moyen annuel par séance = Valeur annuelle échangée / nombre de séances
 Valeur moyenne annuelle par séance = Valeur annuelle échangée / nombre de séances
 Ratio moyen de liquidité = Moyenne des ratios de liquidité (Titres échangés / Volume des ordres de vente)
 Ratio moyen de satisfaction = Moyenne des ratios de satisfaction (Titres échangés / Volume des ordres d'achat)
 Ratio moyen de tendance = Moyenne des ratios de tendance (Volume des ordres d'achat / Volume des ordres de vente)
 Ratio moyen de couverture = Moyenne des ratios de couverture (Volume des ordres de vente / Volume des ordres d'achat)

Taux moyen de rotation = moyenne des taux de rotation des actions cotées (volume transigé / capi flottante)
 PER moyen du marché = moyenne des PER des actions cotées ayant un PER positif
 Taux de rendement moyen = moyenne des taux de rendement des actions cotées ayant distribué un dividende
 Taux de rentabilité moyen = moyenne des taux de rentabilité des actions cotées
 Prime de risque du marché = (1 / le PER moyen du marché) - le taux de référence actuel des emprunts d'Etat



MARCHE DES ACTIONS

Symbole	Titre	Cours Précédent	Cours du jour		Variation jour	Séance de cotation		Cours Référence	Variation de l'année précédente	Dernier dividende payé		Rdt. Net	PER
			Ouv.	Clôt.		Volume	Valeur			Montant net	Date		
SECTEUR - INDUSTRIE		49,88	points		-0,44 %								
CABC	SICABLE CI	1 610	1 600	1 640	1,86 %	1 110	1 793 470	1 640	65,66 %	100,00	31-mai-18	6,10 %	9,90
FTSC	FILTISAC CI	1 400	1 400	1 400	0,00 %	2 447	3 204 450	1 400	-33,96 %	161,27	16-août-18	11,52 %	7,92
NEIC	NEI-CEDA CI	190	NC	NC	0,00 %			190	11,76 %	9,00	28-juin-01		4,80
NTLC	NESTLE CI	815	815	815	0,00 %	515	419 725	815	-19,31 %	31,50	12-août-11		
SEMC	CROWN SIEM CI	260	NC	NC	0,00 %			260	-13,33 %	16,92	29-sept.-17	6,51 %	43,79
SIVC	AIR LIQUIDE CI	425	400	400	-5,88 %	1 000	400 000	400	-25,23 %	63,00	29-sept.-17	15,75 %	
SLBC	SOLIBRA CI	50 000	NC	NC	0,00 %			50 000	-10,71 %	2 322,00	14-juin-18	4,64 %	19,36
SMBC	SMB CI	18 100	NC	NC	0,00 %			4 525	-7,18 %	450,00	29-août-18	2,49 %	4,70
STBC	SITAB CI	1 190	1 190	1 190	0,00 %	35	41 650	1 190	-35,15 %	206,20	19-juin-17	17,33 %	
TTRC	TRITURAF CI-Ste en Liquidation	490	SP	SP	0,00 %			490	0,00 %	1 440,00	19-juil.-02		
UNLC	UNILEVER CI	5 135	NC	NC	0,00 %			5 135	-19,01 %	1 233,00	9-juil.-12		
UNXC	UNIWAX CI	2 150	2 100	2 100	-2,33 %	680	1 406 950	2 100	3,45 %	173,70	13-juil.-18	8,27 %	10,86
TOTAL						5 787	7 266 245						14,48
SECTEUR - SERVICES PUBLICS		523,05	points		1,00 %								
CIEC	CIE CI	1 300	1 300	1 300	0,00 %	330	429 000	1 300	-10,03 %	31,95	20-juil.-18	2,46 %	36,64
ONTBF	ONATEL BF	4 105	4 105	4 105	0,00 %	384	1 576 360	4 105	-1,08 %	363,96	6-juin-18	8,87 %	9,87
SDCC	SODE CI	3 000	3 200	3 100	3,33 %	179	560 800	3 100	-20,21 %	270,00	29-août-18	8,71 %	10,25
SNTS	SONATEL SN	17 100	17 115	17 300	1,17 %	912	15 690 875	17 300	8,13 %	1 500,00	23-mai-18	8,67 %	8,56
TOTAL						1 805	18 257 035						16,33
SECTEUR - FINANCES		62,56	points		0,82 %								
BICC	BICI CI	5 490	5 480	5 450	-0,73 %	57	310 860	5 450	-31,01 %	213,56	2-juil.-18	3,92 %	9,78
BOAB	BANK OF AFRICA BN	3 900	3 950	4 100	5,13 %	3 601	14 720 850	4 100	-2,38 %	407,00	15-mai-18	9,93 %	5,58
BOABF	BANK OF AFRICA BF	5 360	5 200	4 995	-6,81 %	1 074	5 654 290	4 995	-3,94 %	358,00	7-mai-18	7,17 %	7,30
BOAC	BANK OF AFRICA CI	3 350	3 400	3 400	1,49 %	622	2 082 330	3 400	-19,05 %	295,00	6-juin-18	8,68 %	6,27
BOAM	BANK OF AFRICA ML	2 100	2 050	2 195	4,52 %	102	223 600	2 195	-10,41 %	290,00	31-mai-18	13,21 %	4,51
BOAN	BANK OF AFRICA NG	3 995	3 990	3 995	0,00 %	939	3 751 200	3 995	2,44 %	379,00	31-mai-18	9,49 %	7,13
BOAS	BANK OF AFRICA SENEGAL	1 800	1 800	1 800	0,00 %	1 675	3 014 220	1 800	-10,89 %	160,00	2-mai-18	8,89 %	4,27
CBIBF	CORIS BANK INTERNATIONAL	7 500	7 105	7 350	-2,00 %	156	1 101 935	7 350	-15,47 %	336,00	5-juil.-18	4,57 %	12,02
ECOC	ECOBANK COTE D'IVOIRE	3 605	3 800	3 800	5,41 %	341	1 233 400	3 800	-10,38 %	368,80	22-juin-18	9,71 %	7,88
ETIT	ECOBANK TRANS. INCORP. TG	19	19	19	0,00 %	159 698	3 034 262	19	5,56 %	1,21	28-avr.-17	6,36 %	2,71
NSBC	NSIA BANQUE COTE D'IVOIRE	4 200	4 400	4 450	5,95 %	2 788	12 545 150	4 450	-25,83 %	466,10	25-juin-18	10,47 %	5,28
SAFC	SAFCA CI	215	NC	NC	0,00 %			215	0,00 %	23,04	29-juil.-11		
SGBC	SGB CI	8 100	8 100	8 100	0,00 %	1	8 100	8 100	9,46 %	585,00	17-juil.-18	7,22 %	6,36
SIBC	SOCIETE IVOIRIENNE DE BANQUE	2 600	2 600	2 695	3,65 %	8 520	21 800 960	2 695	-0,19 %	189,00	8-juin-18	7,01 %	5,98
TOTAL						179 574	69 481 157						6,54
SECTEUR - TRANSPORT		444,53	points		6,28 %								
SDSC	BOLLORE	1 715	1 590	1 825	6,41 %	6 179	9 978 475	1 825	-8,75 %	182,00	30-mai-18	9,97 %	7,56
SVOC	MOVIS CI	2 450	NC	NC	0,00 %			2 450	-2,00 %	270,00	5-juil.-99		
TOTAL						6 179	9 978 475						7,56

MARCHE DES ACTIONS

Symbole	Titre	Cours Précédent	Cours du jour		Variation jour	Séance de cotation		Cours Référence	Variation de l'année précédente	Dernier dividende payé		Rdt. Net	PER
			Ouv.	Clôt.		Volume	Valeur			Montant net	Date		
SECTEUR - AGRICULTURE		115,12	points		↑	3,32 %							
PALC	PALM CI	1 595	1 595	1 595	0,00 %	12	19 140	1 595	-16,05 %	253,47	24-sept.-18	15,89 %	2,83
SCRC	SUCRIVOIRE	885	880	895	1,13 %	1 327	1 172 665	895	-5,79 %	72,00	28-sept.-18	8,04 %	5,57
SICC	SICOR CI	3 605	NC	NC	0,00 %			3 605	0,14 %	1 919,00	25-sept.-00		21,51
SOGC	SOGB CI	1 910	2 045	2 050	7,33 %	210	430 490	2 050	-10,28 %	432,00	23-juil.-18	21,07 %	4,25
SPHC	SAPH CI	3 300	3 395	3 395	2,88 %	1	3 395	3 395	-7,99 %	78,00	27-sept.-18	2,30 %	6,75
TOTAL						1 550	1 625 690						8,18
SECTEUR - DISTRIBUTION		243,13	points		↓	-1,75 %							
ABJC	SERVAIR ABIDJAN CI	1 300	1 305	1 300	0,00 %	126	164 050	1 300	8,33 %	98,97	20-juin-18	7,61 %	14,29
BNBC	BERNABE CI	1 820	1 825	1 820	0,00 %	15	27 350	1 820	-24,17 %	63,00	25-juil.-18	3,46 %	5,68
CFAC	CFAO MOTORS CI	525	525	525	0,00 %	85	44 625	525	-17,97 %	9,90	27-juil.-18	1,89 %	23,41
PRSC	TRACTAFRIC MOTORS CI	122 000	NC	NC	0,00 %			122 000	-1,60 %	3 839,00	31-août-18	3,15 %	28,59
SHEC	VIVO ENERGY CI	900	900	895	-0,56 %	3 836	3 451 950	895	-5,29 %	42,86	23-juil.-18	4,79 %	11,27
TTLC	TOTAL CI	1 380	1 360	1 345	-2,54 %	16 713	21 671 340	1 345	-0,74 %	103,45	28-sept.-18	7,69 %	8,13
TTLS	TOTAL SN	1 390	1 365	1 290	-7,19 %	1 237	1 598 165	1 290	-11,03 %	56,25	27-juil.-18	4,36 %	10,11
TOTAL						22 012	26 957 480						14,50
AUTRES SECTEURS		185,08	points		→	0,00 %							
STAC	SETAO CI	150	155	150	0,00 %	33 450	5 022 305	150	-11,76 %				2,30
TOTAL						33 450	5 022 305						2,30
TOTAL - Marché des actions						250 357	138 588 387						

MARCHE DES DROITS

Symbole	Titre	Cours Précédent	Cours du jour		Variation jour	Séance de cotation		Cours Référence	Variation depuis l'origine	Parité	Periode de négociation	
			Ouv.	Clôt.		Volume	Valeur				Début	fin
TOTAL												
TOTAL - Marché des droits												

TROISIEME COMPARTIMENT - BRVM PETITES CAPITALISATIONS

Symbole	Titre	Cours Précédent	Cours du jour		Variation jour	Séance de cotation		Cours Référence	Variation depuis l'origine
			Ouv.	Clôt.		Volume	Valeur		
TOTAL									
TOTAL - 3ème Compartiment - BRVM PC									

Légende:
 (d) Ex-dividende
 Cours du jour: Ouv.: Ouverture Clôt.: Clôture Moy.: Moyen
 Mentions : NC: Non Coté Ex-c: Ex-coupon Ex-d: Ex-droit SP: Suspendu Val-T: Valeur Théorique
 PER = Cours / BNPA selon les données disponibles Rdt. Net: Rendement net (DNPA / Cours)
 Comp.: 1 - Premier Compartiment 2 - Second Compartiment 3 - Compartiment de croissance
 Ratio de liquidité = Titres échangés / Volume des ordres de vente
 : Progression de l'indice sectoriel : Stabilité de l'indice sectoriel : Recul de l'indice sectoriel

MARCHE DES OBLIGATIONS

Symbole	Titre	Valeur nominale	Cours Précédent	Cours du jour	Cours Référence	Séance de cotation	Coupon couru	Coupon d'intérêt	Période	Montant net	Eché.	Type Amort
OBLIGATIONS D'ETAT												
EOM.01	ETAT DU MALI 6.20% 2016-2023	8 333	8 229	NC	8 228.84		389,25	A	516,65	23-mai-19	ACD	
EOM.02	Etat du Mali 6.50% 2017-2024	10 000	9 860	NC	9 860		548,49	A	650,00	20-avr.-19	AC	
EOS.04	ETAT SENEGAL 6.70% 2012-2019	2 000	2 000	NC	2 000		25,70	A	134,00	14-déc.-19	ACD	
EOS.05	ETAT SENEGAL 6.50% 2013-2023	10 000	10 000	NC	10 000		43,09	S	325,00	29-juil.-19	ACD	
EOS.06	ETAT SENEGAL 6.50% 2014-2021	6 000	6 000	NC	6 000		109,35	S	227,50	27-mai-19	ACD	
EOS.07	ETAT SENEGAL 6.30% 2015-2025	10 000	10 000	NC	10 000		156,16	S	317,59	25-mai-19	ACD	
TPBF.03	TPBF 6,50% 2013-2020	10 000	10 000	NC	10 000		152,62	S	325,00	29-mai-19	ACD	
TPBF.04	TPBF 6.50% 2017-2027	10 000	9 985	NC	9 985		39,18	S	322,33	31-juil.-19	ACD	
TPBF.05	TPBF 6,50% 2017-2024	10 000	9 940	NC	9 940		98,21	S	325,00	29-juin-19	ACD	
TPBF.06	TPBF 6.50% 2018-2025	10 000	10 000	NC	10 000		140,69	S	324,11	5-juin-19	ACD	
TPBF.07	TPBF 6,50% 2018-2025	10 000	10 000	NC	10 000		177,76	S	325,00	15-mai-19	AC	
TPBJ.01	TPBJ 6.50% 2017-2027	10 000	9 800	NC	9 800		571,64	A	650,00	7-avr.-19	ACD	
TPBJ.02	TPBJ 6.50% 2018-2025	10 000	10 000	NC	10 000		152,62	S	325,00	29-mai-19	AC	
TPCI.016	TPCI 6.55% 2014-2022	10 000	9 800	NC	9 800		498,88	A	655,00	20-mai-19	ACD	
TPCI.017	TPCI 3% 2014-2024	10 000	10 000	NC	10 000		53,57	S	150,00	19-juin-19	ACD	
TPCI.018	TPCI 5.85% 2014-2021	10 000	10 000	NC	10 000		104,46	S	292,50	19-juin-19	ACD	
TPCI.019	TPCI 5.99% 2015-2025	10 000	10 000	NC	10 000		466,07	A	599,00	14-mai-19	ACD	
TPCI.020	TPCI 5.85% 2015-2022	10 000	9 800	10 000	10 000	50	490 400	S	292,50	5-avr.-19	ACD	
TPCI.021	TPCI 6% 2016-2028	10 000	9 800	NC	9 800		526,03	A	600,00	8-avr.-19	ACD	
TPCI.022	TPCI 5.90% 2016-2026	10 000	10 000	NC	10 000		407,34	A	590,00	15-juin-19	ACD	
TPCI.023	TPCI 5.90% 2016-2026	10 000	10 000	NC	10 000		156,79	A	590,00	17-nov.-19	ACD	
TPCI.024	TPCI 6.25% 2017-2029	10 000	10 000	NC	10 000		248,97	S	312,50	31-mars-19	ACD	
TPCI.025	TPCI 5,95% 2017-2024 A	10 000	9 950	NC	9 950		197,79	S	297,50	24-avr.-19	ACD	
TPCI.026	TPCI 5,95% 2017-2024 B	10 000	10 000	NC	10 000		170,94	S	297,50	10-mai-19	ACD	
TPCI.027	TPCI 6% 2017-2025	10 000	10 000	NC	10 000		90,66	S	300,00	29-juin-19	ACD	
TPCI.028	TPCI 6% 2018-2026	10 000	10 000	NC	10 000		335,34	A	600,00	2-août-19	ACD	
TPTG.01	TPTG 6,90% 2018-2023	10 000	10 000	10 000	10 000	161	1 610 000	S	345,00	26-juil.-19	AC	
TOTAL						211	2 100 400					
OBLIGATIONS REGIONALES												
BIDC.03	BIDC-EBID 6.50% 2014-2021	10 000	10 000	NC	10 000		263,95	S	325,00	28-mars-19	ACD	
BIDC.04	BIDC-EBID 6.10%2017-2027	10 000	9 800	NC	9 800		419,48	A	610,00	16-juin-19	ACD	
BOAD.011	BOAD 5.95% 2012-2019	10 000	10 000	NC	10 000		575,44	A	595,00	6-mars-19	ACD	
BOAD.012	BOAD 5.95% 2014-2021	10 000	9 950	NC	9 950		94,55	A	595,00	26-déc.-19	ACD	
CRRH.01	CRRH-UEMOA 6.10% 2012-2022	10 000	10 000	NC	10 000		15,17	S	305,00	13-août-19	AC	
CRRH.02	CRRH-UEMOA 6.10% 2012-2024	10 000	10 000	NC	10 000		60,66	S	305,00	17-juil.-19	AC	
CRRH.03	CRRH-UEMOA 6% 2013-2023	10 000	10 000	NC	10 000		196,15	S	300,00	26-avr.-19	AC	
CRRH.04	CRRH-UEMOA 6% 2014-2024	10 000	9 950	NC	9 950		89,01	S	300,00	30-juin-19	AC	
CRRH.05	CRRH-UEMOA 5.85% 2015-2025	10 000	9 980	NC	9 980		78,53	S	290,10	4-juil.-19	AC	
CRRH.06	CRRH-UEMOA 5.85% 2016-2026	10 000	9 592	NC	9 592		80,80	S	292,50	3-juil.-19	ACD	
CRRH.07	CRRH-UEMOA 5.95% 2017-2029	9 167	9 121	NC	9 121.17		152,79	S	285,10	17-mai-19	AC	
SHAF.03	SHELTER AFRIQUE 6.6% 2014-2021	5 000	5 000	NC	5 000		160,94	S	166,36	28-févr.-19	ACD	
TOTAL						0	0					
OBLIGATIONS PRIVEES												
ORGT.01	ORAGROUP 6.75% 2013-2019	10 000	10 000	NC	10 000		148,35	S	337,50	4-juin-19	ACD	
SIFC.01	SIFCA 6.90% 2013-2021	10 000	10 000	NC	10 000		366,82	A	676,20	8-août-19	ACD	
SNLC.01	SENELEC 6,50% 2018-2025	10 000	10 000	NC	10 000		265,75	S	325,00	27-mars-19	AC	
TOTAL						0	0					
SUKUK ET TITRES ASSIMILES												
SUKCI.S1	SUKUK CI 5.75% 2015-2020	10 000	9 990	NC	9 990		89,44	S	290,69	28-juin-19	AC	
SUKCI.S2	SUKUK CI 5.75% 2016-2023	10 000	10 000	NC	10 000		268,33	S	289,10	7-mars-19	ACD	
SUKSN.S2	SUKUK SN 6% 2016-2026	10 000	10 000	NC	10 000		45,00	S	301,67	26-juil.-19	ACD	
SUKTG.S1	SUKUK TG 6.5% 2016-2026	10 000	10 000	NC	10 000		10,27	S	371,86	17-août-19	ACD	
TOTAL						0	0					
TOTAL - Marché des obligations						211	2 100 400					

Légende :
 (*) Ex-Coupon couru (##) Cours de référence amorti / Coupon couru Ex-c (**) Ex-marge de profits
 Cours du jour: Ouv.: Ouverture Clôt.: Clôture Moy.: Moyen
 Type Amort: Type d'Amortissement IF: In Fine AC: Amortissement Constant AD: Amortissement Dégressif ACD: Amortissement Constant Différé
 Période: Périodicité de paiement des coupons A: Annuelle S: Semestrielle T: Trimestrielle
 Eché.: Échéance de paiement des intérêts
 Mentions: NC: Non Coté Ex-c: Ex-coupon ou Ex-droit SP: Suspendu

INFORMATIONS

OPERATIONS EN COURS

Emetteur	Opération
BANK OF AFRICA BN	Admission à la cote des actions nouvelles le 12/03/2019
ECOBANK TG	Admission à la cote des actions gratuites le 05/03/2019
SMB	Fractionnement des actions à raison de quatre(4) actions nouvelles pour une (1) action ancienne le 25/02/2019

AVIS

Entité	N°	Nature	Objet
BRVM	023-2019	Augmentation de capital	Admission à la cote des actions nouvelles - BOA BN
BRVM	024-2019	Valeur théorique - fractionnement	Valeur théorique - Fractionnement d'actions - SMB CI

COMMUNIQUES

Emetteur	N°	Nature	Objet
----------	----	--------	-------

QUANTITES RESIDUELLES

MARCHE DES ACTIONS

Symbole	Titre	Quantité résiduelle à l'achat	Cours Achat / Vente			Quantité résiduelle à la vente	Cours de Référence
ABJC	SERVAIR ABIDJAN CI	220	1,250	/	1,300	74	1 300
BICC	BICI CI			/	5,450	173	5 450
BNBC	BERNABE CI	90	1,820	/	1,900	359	1 820
BOAB	BANK OF AFRICA BN	484	4,100	/			4 100
BOABF	BANK OF AFRICA BF	53	4,995	/	5,000	54	4 995
BOAC	BANK OF AFRICA CI	159	3,350	/	3,400	147	3 400
BOAM	BANK OF AFRICA ML	27	2,105	/	2,195	18	2 195
BOAN	BANK OF AFRICA NG	62	3,950	/	3,995	2 021	3 995
BOAS	BANK OF AFRICA SENEGAL	16	1,785	/	1,800	543	1 800
CABC	SICABLE CI			/	1,590	165	1 640
CBIBF	CORIS BANK INTERNATIONAL	40	6,950	/	7,350	2	7 350
CFAC	CFAO MOTORS CI	5	515	/	545	2 353	525
CIEC	CIE CI	15	1,305	/	1,345	335	1 300
ECOC	ECOBANK COTE D'IVOIRE	50	3,650	/	3,700	53	3 800
ETIT	ECOBANK TRANS. INCORP. TG	506 058	19	/	20	402 086	19
FTSC	FILTISAC CI	80	1,350	/	1,400	447	1 400
NEIC	NEI-CEDA CI	65	190	/	200	246	190
NSBC	NSIA BANQUE COTE D'IVOIRE	10	4,215	/	4,450	240	4 450
NTLC	NESTLE CI	179	800	/	815	532	815
ONTBF	ONATEL BF	1 061	4,105	/	4,250	681	4 105
PALC	PALM CI	30	1,580	/	1,595	60	1 595
PRSC	TRACTAFRIC MOTORS CI			/	119,920	1	122 000
SAFC	SAFCA CI	1 010	215	/			215
SCRC	SUCRIVOIRE	235	880	/	895	121	895
SDCC	SODE CI	44	3,000	/	3,150	50	3 100
SDSC	BOLLORE	11	1,825	/			1 825
SEMC	CROWN SIEM CI	108	260	/	275	600	260
SGBC	SGB CI	33	8,055	/	8,100	477	8 100
SHEC	VIVO ENERGY CI	165	895	/	900	1 937	895
SIBC	SOCIETE IVOIRIENNE DE BANQUE	508	2,500	/	2,695	7	2 695
SICC	SICOR CI	12	3,600	/			3 605
SIVC	AIR LIQUIDE CI			/	400	3 329	400
SLBC	SOLIBRA CI			/	50,000	1	50 000
SMBC	SMB CI	4	16,745	/	18,000	9	18 100
SNTS	SONATEL SN	944	17,300	/	17,400	20	17 300
SOGC	SOGB CI	112	2,050	/			2 050
SPHC	SAPH CI	855	3,300	/	3,395	99	3 395
STAC	SETAO CI	14 268	150	/			150
STBC	SITAB CI			/	1,190	39	1 190
SVOC	MOVIS CI			/	2,450	90	2 450
TTLC	TOTAL CI	10	1,300	/	1,345	642	1 345
TTLS	TOTAL SN	95	1,290	/	1,380	38	1 290
TTRC	TRITURAF CI-Ste en Liquidation			/			490
UNLC	UNILEVER CI			/	5,100	5	5 135
UNXC	UNIWAX CI	200	2,050	/	2,250	213	2 100

QUANTITES RESIDUELLES

MARCHE DES DROITS

Symbole	Titre	Quantité résiduelle à l'achat	Cours Achat / Vente	Quantité résiduelle à la vente	Cours de Référence
---------	-------	-------------------------------	---------------------	--------------------------------	--------------------

TROISIEME COMPARTIMENT - BRVM PETITES CAPITALISATIONS

Symbole	Titre	Quantité résiduelle à l'achat	Cours Achat / Vente	Quantité résiduelle à la vente	Cours de Référence
---------	-------	-------------------------------	---------------------	--------------------------------	--------------------

QUANTITES RESIDUELLES

MARCHE DES OBLIGATIONS

Symbole	Titre	Quantité résiduelle à l'achat	Cours Achat / Vente	Quantité résiduelle à la vente	Cours de Référence
ORGT.O1	ORAGROUP 6.75% 2013-2019		/		10 000
SIFC.O1	SIFCA 6.90% 2013-2021		/		10 000
SNLC.O1	SENELEC 6,50% 2018-2025		/ 10,000	20	10 000
EOM.O1	ETAT DU MALI 6.20% 2016-2023		/ 8,291.34	58	8 229
EOM.O2	Etat du Mali 6.50% 2017-2024		/ 10,000	50	9 860
EOS.O4	ETAT SENEGAL 6.70% 2012-2019		/ 2,000	2	2 000
EOS.O5	ETAT SENEGAL 6.50% 2013-2023		/		10 000
EOS.O6	ETAT SENEGAL 6.50% 2014-2021		/ 6,000	250	6 000
EOS.O7	ETAT SENEGAL 6.30% 2015-2025		/ 10,000	60	10 000
TPCI.O27	TPCI 6% 2017-2025		/ 10,000	1	10 000
TPCI.O28	TPCI 6% 2018-2026		/ 10,000	50	10 000
TPTG.O1	TPTG 6,90% 2018-2023		/ 10,000	107	10 000
TPCI.O21	TPCI 6% 2016-2028		/ 9,900	22 700	9 800
TPCI.O22	TPCI 5.90% 2016-2026		/ 9,900	53 990	10 000
TPCI.O23	TPCI 5.90% 2016-2026		/		10 000
TPCI.O24	TPCI 6.25% 2017-2029		/		10 000
TPCI.O25	TPCI 5,95% 2017-2024 A		/ 10,000	48	9 950
TPCI.O26	TPCI 5,95% 2017-2024 B		/		10 000
TPBJ.O2	TPBJ 6.50% 2018-2025		/ 9,940	1 492	10 000
TPCI.O16	TPCI 6.55% 2014-2022		/ 9,800	60	9 800
TPCI.O17	TPCI 3% 2014-2024		/		10 000
TPCI.O18	TPCI 5.85% 2014-2021		/		10 000
TPCI.O19	TPCI 5.99% 2015-2025		/ 9,900	21 769	10 000
TPCI.O20	TPCI 5.85% 2015-2022		/ 10,000	6	10 000
TPBF.O3	TPBF 6,50% 2013-2020		/		10 000
TPBF.O4	TPBF 6.50% 2017-2027		/ 9,984	372	9 985
TPBF.O5	TPBF 6,50% 2017-2024		/ 10,000	878	9 940
TPBF.O6	TPBF 6.50% 2018-2025		/ 10,000	35	10 000
TPBF.O7	TPBF 6,50% 2018-2025		/ 10,000	82	10 000
TPBJ.O1	TPBJ 6.50% 2017-2027		/ 9,900	1 611	9 800
BIDC.O3	BIDC-EBID 6.50% 2014-2021		/ 10,000	233	10 000
BIDC.O4	BIDC-EBID 6.10% 2017-2027		/ 9,900	1 657	9 800
BOAD.O11	BOAD 5.95% 2012-2019		/ 10,000	16	10 000
BOAD.O12	BOAD 5.95% 2014-2021		/ 10,000	466	9 950
CRRH.O1	CRRH-UEMOA 6.10% 2012-2022		/		10 000
CRRH.O2	CRRH-UEMOA 6.10% 2012-2024		/		10 000
CRRH.O3	CRRH-UEMOA 6% 2013-2023		/		10 000
CRRH.O4	CRRH-UEMOA 6% 2014-2024		/		9 950
CRRH.O5	CRRH-UEMOA 5.85% 2015-2025		/ 10,000	2 032	9 980
CRRH.O6	CRRH-UEMOA 5.85% 2016-2026		/		9 592
CRRH.O7	CRRH-UEMOA 5.95% 2017-2029		/ 9,167	390	9 121
SHAF.O3	SHELTER AFRIQUE 6.6% 2014-2021		/		5 000

SUKUK ET TITRES ASSIMILES

Symbole	Titre	Quantité résiduelle à l'achat	Cours Achat / Vente	Quantité résiduelle à la vente	Cours de Référence
SUKCI.S1	SUKUK CI 5.75% 2015-2020		/		9 990
SUKCI.S2	SUKUK CI 5.75% 2016-2023		/		10 000
SUKSN.S2	SUKUK SN 6% 2016-2026		/		10 000

vendredi 22 février 2019

SUKTG.S1	SUKUK TG 6.5% 2016-2026			/			10 000
----------	-------------------------	--	--	---	--	--	--------

CALENDRIER DES ASSEMBLEES GENERALES

ANNEE : 2019

Société	Nature	Date	Heure	Lieu
---------	--------	------	-------	------

L'actualité de la BRVM sur nos plateformes digitales

Infos BRVM

Pour recevoir les informations boursières par SMS, souscrivez :



Côte d'Ivoire : *430#
Bénin : *430*15#



Côte d'Ivoire : #139#
Burkina Faso : *310#



Côte d'Ivoire : *431#
Niger : *512*9#
Togo : *310#

Site web

www.brvm.org

Application Mobile

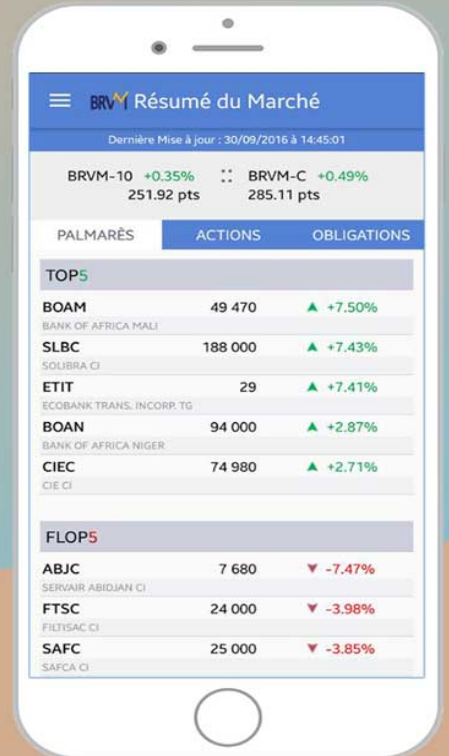

Disponible sur
 Google play
Disponible sur
 App Store



Nous suivre sur :



AVIS N° 023 - 2019 / BRVM / DG

Admission à la cote des actions nouvelles BANK OF AFRICA - BENIN

La Bourse Régionale des Valeurs Mobilières - BRVM - porte à la connaissance du public et des intervenants du marché que les 135 164 actions nouvelles, issues de l'augmentation du capital de la société BANK OF AFRICA - BENIN résultant de la fusion - absorption de la Banque de l'Habitat du Bénin (BHB), seront admises à la cote le mardi 12 mars 2019.

Pour rappel, l'opération entrainera une augmentation du capital de la société BANK OF AFRICA - BENIN de cent trente-cinq millions cent soixante-quatre mille (135 164 000) Francs CFA.

Pour toute information complémentaire, veuillez contacter la SGI BOA CAPITAL SECURITIES, République du Côte d'Ivoire, Tél:(225) 20 30 21 22, Fax :(225) 20 32 04 68, Email : info@boacapital.com.

Fait à Abidjan, le 22 février 2019

Pour le Directeur Général de la BRVM,
Le Directeur du Département des
Etudes, de la Stratégie et du
Développement du Marché,
Chargé de l'Intérim

Birahim DIOUF



Est
15/2/19

AVIS N° 024 - 2019 / BRVM / DG

Fractionnement d'actions

SMB CI

Valeur théorique

La Bourse Régionale des Valeurs Mobilières - BRVM - porte à la connaissance du public et des intervenants du marché que dans le cadre de l'opération de fractionnement des actions de la SOCIETE MULTINATIONALE DE BITUMES, à raison de quatre (04) actions nouvelles pour une (1) action ancienne, la valeur théorique de l'action fractionnée, à la clôture de la séance de bourse du vendredi 22 février 2019, est de 4 525 FCFA.

La prochaine cotation du titre SMB CI (symbole: SMBC) s'effectuera selon les modalités ci-après :

- cours de référence : 4 525 FCFA ;
- écarts maximaux du cours : [4 860 FCFA ; 4 190 FCFA].

Par conséquent, tous les ordres de bourse sur l'action SMB CI, en attente dans le système de cotation à la publication du présent avis, seront annulés. Chaque SGI a la responsabilité de transmettre de nouveaux ordres de bourse après avoir informé ses clients de cet événement.

Pour toute information complémentaire concernant cet avis, veuillez contacter la BRVM à son siège ou les Antennes Nationales de Bourse établies dans chacun des pays de l'UEMOA.

Fait à Abidjan, le 22 février 2019

Pour le Directeur Général de la BRVM,
Le Directeur du Département des
Etudes, de la Stratégie et du
Développement du Marché,
Chargé de l'Intérim

Birahim DIOUF



OPCVM: FONDS COMMUNS DE PLACEMENT ET SOCIETES D'INVESTISSEMENT A CAPITAL VARIABLE

vendredi 22 février 2019

Sociétés de gestion	Dépositaire	OPCVM	Catégorie	Origine	Valeur Liquidative								
					Précédente		Actuelle		Variation				
					Valeur	Date	Valeur	Date	Date	%	Précédent	%	
QUOTIDIENNES													
AFRICABOURSE ASSET MANAGEMENT	AFRICABOURSE SA	FCP AAM CAPITAL SUR	OCT	5 000	6 696,64	20/02/2019	ND	ND	10/10/2012	-	-		
		FCP AAM EPARGNE CROISSANCE	D	5 000	5 536,49	20/02/2019	ND	ND	19/11/2012	-	-		
		FCP AAM OBLIGATIS	OMLT	5 000	7 092,18	20/02/2019	ND	ND	12/09/2012	-	-		
AFRICAM SA	SBIIF	FCP AAM EPARGNE ACTION	A	5 000	3 137,34	20/02/2019	ND	ND	16/01/2017	-	-		
		FCP EXPANSIO	D	5 000	7 870,09	20/02/2019	7 862,92	21/02/2019	01/01/2013	57,26%	-0,09%		
		FCP SECURITAS	OMLT	5 000	6 022,31	20/02/2019	6 023,12	21/02/2019	01/01/2013	20,46%	0,01%		
ATLANTIC ASSET MANAGEMENT	ATLANTIQUE FINANCE	FCP VALORIS	A	5 000	6 054,44	20/02/2019	6 050,88	21/02/2019	01/01/2013	21,02%	-0,06%		
		FCP ATLANTIQUE CROISSANCE	D	5 000	4 484,15	20/02/2019	4 490,48	21/02/2019	30/05/2015	-10,19%	0,14%		
		FCP ATLANTIQUE SECURITE	OMLT	5 000	5 401,39	20/02/2019	5 400,31	21/02/2019	30/05/2015	8,01%	-0,02%		
BNI GESTION	BNI FINANCES	FCP CAPITAL CROISSANCE	D	10 000	18 818,00	19/08/2015	ND	ND	01/01/2009	-	-		
		FCP DYNAMIC SAVINGS	D	10 000	10 197,00	19/08/2015	ND	ND	06/06/2014	-	-		
		FCP Emergence	D	5 000	6 426,45	29/11/2018	ND	ND	01/02/2010	-	-		
BOA ASSET MANAGEMENT	BOA CAPITAL SECURITIES	FCP Tresor Monea	OCT	25 000 000	30 899 773,83	29/11/2018	ND	ND	01/12/2013	-	-		
BRM ASSET MANAGEMENT	BRM	FCP "BRM DYNAMIQUE"	D	10 000	12 923,13	08/09/2014	ND	ND	12/03/2009	-	-		
		FCP "BRM OBLIGATAIRE"	D	10 000	12 057,50	17/10/2014	ND	ND	12/03/2009	-	-		
		FCP ACTIONS PHARMACIE	A	1000	921,68	18/02/2019	ND	ND	25/07/14	-	-		
CGF GESTION	CGF BOURSE	FCP AL BARAKA	A	1000	1 022,40	18/02/2019	ND	ND	01/03/17	-	-		
		FCP AL BARAKA 2	D	1000	1 009,38	18/02/2019	ND	ND	25/01/18	-	-		
		FCP ASSUR SENEGAL	D	1000000	1 136 173,34	18/02/2019	ND	ND	06/07/14	-	-		
		FCP PLACEMENT AVANTAGE	D	1000	1 390,38	18/02/2019	ND	ND	29/03/13	-	-		
		FCP PLACEMENT CROISSANCE	A	1000	1 128,94	18/02/2019	ND	ND	29/03/13	-	-		
		FCP HORIZON	D	1000	1 558,63	18/02/2019	ND	ND	27/06/09	-	-		
		FCP PLACEMENT QUIETUDE	OMLT	1000	1 309,33	18/02/2019	ND	ND	29/03/13	-	-		
		FCP LIQUIDITE-OPTIMUM	OMLT	10000	10 473,57	18/02/2019	ND	ND	01/10/17	-	-		
		FCP BNDE VALEURS	A	1000	1 074,21	18/02/2019	ND	ND	02/09/16	-	-		
		FCP CORIS ACTIONS	A	5 000	4 933,56	26/02/2018	ND	ND	11/11/2014	-	-		
		FCP CORIS PERFORMANCE	D	5 000	5 254,01	26/02/2018	ND	ND	11/11/2014	-	-		
		OAM S.A	SGI TOGO	FCP-1 OPTI PLACEMENT	A	5 000	12 169,47	10/10/2018	ND	ND	01/02/2002	-	-
FCP-2 OPTI REVENU	OMLT			5 000	6 821,57	10/10/2018	ND	ND	01/02/2002	-	-		
FCP-3 OPTI CAPITAL	D			5 000	16 615,03	10/10/2018	ND	ND	24/01/2003	-	-		
SOGESPAR	SOGEBOURSE	FCP SOGEVAENIR	D	500	1 310,00	20/02/2019	1 301,00	21/02/2019	01/10/2002	160,20%	-0,69%		
		FCP SOGEDEFI	D	4 888	3 385,00	20/02/2019	3 348,00	21/02/2019	23/12/2014	-31,51%	-1,09%		
		FCP SOGEDYNAMIQUE	A	4 888	3 063,00	20/02/2019	3 043,00	21/02/2019	23/12/2014	-37,75%	-0,65%		
		FCP SOGEPRIVILLEGE	D	4 888	3 667,00	20/02/2019	3 635,00	21/02/2019	23/12/2014	-25,63%	-0,87%		
		FCP SOGEGECURITE	OMLT	4 888	4 988,00	20/02/2019	4 987,00	21/02/2019	23/12/2014	2,03%	-0,02%		
		FCP SOGEVALOR	A	1 000	2 983,00	20/02/2019	2 955,00	21/02/2019	04/06/2002	195,50%	-0,94%		
		FCP SOAGA EPARGNE ACTIVE	D	10 000	8 427,42	20/02/2019	8 382,89	21/02/2019	28/10/2016	-16,17%	-0,53%		
		SICAV Abdou DIOUF	D	10 000 000	14 099 131,21	20/02/2019	14 058 281,36	21/02/2019	01/12/2003	-40,58%	-0,29%		
SOAGA-SA	SGI-BOA CAPITAL SECURITIES	FCP SOAGA EPARGNE SERENITE	OMLT	10 000	11 151,04	20/02/2019	11 204,00	21/02/2019	28/10/2016	12,04%	0,47%		
		FCP SAPHIR DYNAMIQUE	D	5 000	4 989,10	20/02/2019	5 008,05	21/02/2019	28/08/2017	0,16%	0,38%		
		FCP SAPHIR QUIETUDE	OMLT	5 000	5 827,89	20/02/2019	5 829,97	21/02/2019	28/08/2017	16,60%	0,04%		
SGO MALI FINANCES	SGI MALI SA	FCP NYESIGUI	D	10 000	8 979,72	13/02/2019	ND	ND	01/07/2018	-	-		
HEBDOMADAIRES													
BNI GESTION	BNI FINANCES	FCP BNI RETRAITE	D	2 500	3 814,00	06/08/2015	3 855,00	13/08/2015	11/05/2012	54,20%	1,07%		
		FCP INITIATIVES SOLIDARITE	D	2 500	5 586,00	24/07/2015	5 687,00	05/08/2015	01/08/2013	127,48%	1,81%		
		FCP SODEFOR COMPLEMENTAIRE RETRAITE	D	2 500	7 107,00	24/07/2015	7 295,00	06/08/2015	04/01/2010	191,80%	2,65%		
PhoenixAfrica Asset Management	Phoenix Capital Management	FCP PAM ACTIONS	A	10 000	8 634,32	07/02/2019	8 704,42	14/02/2019	13/12/2017	-12,96%	0,81%		
		FCP PAM DIVERSIFIE EQUILIBRE	D	10 000	9 640,37	07/02/2019	9 682,66	14/02/2019	13/12/2017	-3,17%	0,44%		
		FCP PAM DIVERSIFIE OBLIGATIONS	D	10 000	10 581,54	07/02/2019	10 591,54	14/02/2019	13/12/2017	5,92%	0,09%		
		FCP Global Investors	D	25 000	23 500,37	16/11/2018	23 127,52	23/11/2018	01/12/2012	-7,49%	-1,59%		
BOA ASSET MANAGEMENT	BOA CAPITAL SECURITIES	FCP Boa Obligations	OMLT	10 000	10 739,33	16/11/2018	10 748,28	23/11/2018	Mars, 2017	7,48%	0,08%		
		FCP Boa Actions	A	10 000	8 302,20	16/11/2018	8 189,82	23/11/2018	juil, 2017	-18,10%	-1,35%		
		FCP "SBE"	D	1 000	2 083,36	05/09/2014	ND	ND	14/03/2011	-	-		
BRM ASSET MANAGEMENT CGF GESTION	IMPAXIS	FCPCR SONATEL	D	1 000	5 929,10	07/02/2019	5 851,07	14/02/2019	19/02/2004	485,11%	-1,32%		
		FCP FORCE PAD	D	1 000	1 295,45	06/02/2019	1 301,08	13/02/2019	16/02/2014	30,11%	0,43%		
		FCP BOURSE	D	1 000	1 254,60	05/02/2019	1 257,20	12/02/2019	25/02/2014	25,72%	0,21%		
		FCP IFC BOAD	OMLT	100 000	104 422,43	08/02/2019	104 484,25	15/02/2019	01/01/2018	4,48%	0,06%		
		FCPE DP WORLD DAKAR	D	1 000	1 077,77	11/02/2019	1 077,20	18/02/2019	04/10/2016	7,72%	-0,05%		
		FCP ECOBANK UEMOA DIVERSIFIE	D	5 000	6 503,00	06/02/2019	6 558,00	13/02/2019	19/09/2007	31,16%	0,85%		
EDC Asset Management	EDC Investment Corporation	FCP ECOBANK UEMOA OBLIGATAIRE	OMLT	20 000 000	20 260 592,00	06/02/2019	20 261 990,00	13/02/2019	01/01/2018	36,98%	0,01%		
		FCP ECOBANK UEMOA RENDEMENT	OMLT	1 000 000	1 376 036,00	06/02/2019	1 380 649,00	13/02/2019	10/10/2007	38,06%	0,34%		
		FCP ECOBANK ACTIONS UEMOA	A	5 000	2 871,00	06/02/2019	2 901,00	13/02/2019	20/04/2016	36,81%	1,04%		
		FCP BRIDGE INSTITUTIONNEL	DIVERSIFIE	25 000 000	25 115 331,42	16/02/2018	25 123 507,60	23/02/2018	02/11/2017	0,49%	0,03%		
		FCPE ORANGE MALL	D	10 000	22 056,30	06/02/2019	22 060,40	13/02/2019	03/09/2012	-	-		
ATTIJIARI ASSET MANAGEMENT	SGI MALI SA SGI AFRICAINE DE BOURSE	FCP TOUNKARANKE	OMLT	100 000	97 687,51	06/02/2019	97 811,43	13/02/2019	01/07/2018	120,60%	0,02%		
		ATTIJIARI OBLIG	OMLT	10000	12271,43	25/01/2019	12275,15	01/02/2019	13/07/2012	-2,886%	0,127%		
		ATTIJIARI LIQUIDITE	OCT	10000	11370,02	25/01/2019	11378,59	01/02/2019	30/08/2013	22,73%	0,03%		
		ATTIJIARI HORIZON	OMLT	10000	12443,18	25/01/2019	12448,98	01/02/2019	30/08/2013	24,49%	0,05%		
		ATTIJIARI ACTIONS	A	10000	7932,68	25/01/2019	8228,23	01/02/2019	21/05/2015	-17,72%	-3,73%		
		ATTIJIARI DIVERSIFIE	D	10000	11083,48	25/01/2019	11157,29	01/02/2019	21/05/2015	11,57%	0,67%		
		ATTIJIARI INVEST	OMLT	10000	11597,84	25/01/2019	11596	01/02/2019	21/01/2016	15,96%	-0,02%		
		ATTIJIARI PATRIMOINE	OMLT	10000	11612,19	25/01/2019	11 617,00	01/02/2019	21/01/2016	16,17%	0,04%		
		BNI GESTION	BNI FINANCES	FCP CNRA	D	2 500	4 308,00	30/06/2015	3 133,00	14/08/2015	29/10/2013	25,32%	-27,27%
				FCP KARIMA ETHIQUE	D	1 000	1 366,00	03/07/2015	1 458,00	03/08/2015	22/05/2013	45,80%	6,73%

OPCVM : Organisme de Placement Collectif en Valeurs Mobilières

ND: Non Disponible

Categorie:

A: actions

OCT: obligations à court terme

OMLT: obligations à moyen et long terme

C: constructifs

D: diversifiés