

BRVM 10	167,17
Variation Jour	↑ 0,87 %
Variation annuelle	↑ 8,30 %



BULLETIN OFFICIEL DE LA COTE

N° 41

mercredi 27 février 2019

Site : www.brvm.org

BRVM Composite	174,22
Variation Jour	↑ 0,68 %
Variation annuelle	↑ 1,15 %

Evolution des indices

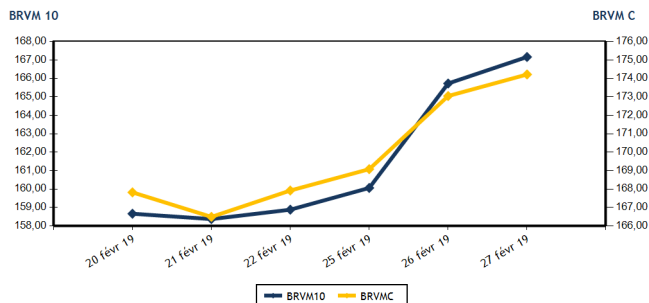

Volumes et valeurs transigés

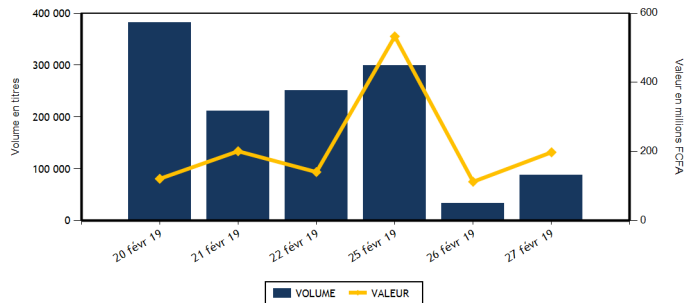

Actions	Niveau	Evol. Jour
Capitalisation boursière (FCFA)	4 900 153 847 120	0,67 %
Volume échangé	87 366	161,96 %
Valeur transigée (FCFA)	197 864 545	85,32 %
Nombre de titres transigés	34	-8,11 %
Nombre de titres en hausse	11	-26,67 %
Nombre de titres en baisse	10	-23,08 %
Nombre de titres inchangés	13	44,44 %

PLUS FORTES HAUSSES

Titres	Cours	Evol. Jour	Evol. annuelle
NSIA BANQUE COTE D'IVOIRE (NSBC)	4 800	6,67 %	-20,00 %
BANK OF AFRICA BF (BOABF)	5 300	6,32 %	1,92 %
SONATEL SN (SNTS)	18 950	2,43 %	18,44 %
SOGB CI (SOGC)	2 250	2,27 %	-1,53 %
CFAO MOTORS CI (CFAC)	540	1,89 %	-15,63 %

INDICES SECTORIELS

Base = 100 au 14 juin 1999	Nombre de sociétés	Valeur	Evol. Jour	Evol. annuelle	Volume	Valeur	PER moyen
BRVM - INDUSTRIE	12	49,22	-0,63 %	-14,06 %	681	2 065 060	14,63
BRVM - SERVICES PUBLICS	4	565,33	2,01 %	14,13 %	11 251	139 924 780	16,51
BRVM - FINANCES	14	62,64	-0,56 %	-7,01 %	62 785	37 135 810	6,54
BRVM - TRANSPORT	2	462,43	-2,51 %	-4,94 %	170	323 000	7,87
BRVM - AGRICULTURE	5	116,61	1,40 %	-8,33 %	4 560	7 929 920	8,19
BRVM - DISTRIBUTION	7	244,19	-0,12 %	-8,82 %	7 919	10 485 975	14,52
BRVM - AUTRES SECTEURS	1	197,42	0,00 %	-5,88 %	0	0	2,45
BRVM - PETITES CAPITALISATIONS	-	-	-	-	-	-	-

Obligations	Niveau	Evol. Jour
Capitalisation boursière (FCFA)	3 504 034 135 863	0,10 %
Volume échangé	1	-99,83 %
Valeur transigée (FCFA)	10 000	-99,83 %
Nombre de titres transigés	1	-90,91 %
Nombre de titres en hausse	1	-75,00 %
Nombre de titres en baisse	0	-100,00 %
Nombre de titres inchangés	0	-100,00 %

PLUS FORTES BAISES

Titres	Cours	Evol. Jour	Evol. annuelle
FILTISAC CI (FTSC)	1 300	-6,81 %	-38,68 %
ECOBANK TRANS. INCORP. TG (ETIT)	19	-5,00 %	5,56 %
VIVO ENERGY CI (SHEC)	875	-2,78 %	-7,41 %
BANK OF AFRICA BN (BOAB)	3 895	-2,63 %	-7,26 %
BOLLORE (SDSC)	1 900	-2,56 %	-5,00 %

Indicateurs	1er et 2è Comp.	BRVM PC
PER moyen du marché	10,69	
Taux de rendement moyen du marché	8,19	
Taux de rentabilité moyen du marché	8,95	
Nombre de sociétés cotées	45	
Nombre de lignes obligataires	46	
Volume moyen annuel par séance	2 253,00	
Valeur moyenne annuelle par séance	4 168 946,55	

Indicateurs	1er et 2è Comp.	BRVM PC
Ratio moyen de liquidité	4,43	
Ratio moyen de satisfaction	11,54	
Ratio moyen de tendance	260,65	
Ratio moyen de couverture	38,37	
Taux de rotation moyen du marché	0,01	
Prime de risque du marché	3,35	
Nombre de SGI participantes	27	

Définitions

Volume moyen annuel par séance = Valeur annuel échangé / nombre de séances
 Valeur moyenne annuelle par séance = Valeur annuelle échangée / nombre de séances
 Ratio moyen de liquidité = Moyenne des ratios de liquidité (Titres échangés / Volume des ordres de vente)
 Ratio moyen de satisfaction = Moyenne des ratios de satisfaction (Titres échangés / Volume des ordres d'achat)
 Ratio moyen de tendance = Moyenne des ratios de tendance (Volume des ordres d'achat / Volume des ordres de vente)
 Ratio moyen de couverture = Moyenne des ratios de couverture (Volume des ordres de vente / Volume des ordres d'achat)

Taux moyen de rotation = moyenne des taux de rotation des actions cotées (volume transigé / capi flottante)
 PER moyen du marché = moyenne des PER des actions cotées ayant un PER positif
 Taux de rendement moyen = moyenne des taux de rendement des actions cotées ayant distribué un dividende
 Taux de rentabilité moyen = moyenne des taux de rentabilité des actions cotées
 Prime de risque du marché = (1 / le PER moyen du marché) - le taux de référence actuel des emprunts d'Etat



MARCHE DES ACTIONS

Symbole	Titre	Cours Précédent	Cours du jour		Variation jour	Séance de cotation		Cours Référence	Variation de l'année précédente	Dernier dividende payé		Rdt. Net	PER
			Ouv.	Clôt.		Volume	Valeur			Montant net	Date		
SECTEUR - INDUSTRIE		49,22	points		↓	-0,63 %							
CABC	SICABLE CI	1 500	NC	NC	0,00 %			1 500	51,52 %	100,00	31-mai-18	6,67 %	9,06
FTSC	FILTISAC CI	1 395	1 295	1 300	-6,81 %	234	303 340	1 300	-38,68 %	161,27	16-août-18	12,41 %	7,36
NEIC	NEI-CEDA CI	190	NC	NC	0,00 %			190	11,76 %	9,00	28-juin-01		4,80
NTLC	NESTLE CI	815	815	800	-1,84 %	102	81 630	800	-20,79 %	31,50	12-août-11		
SEMC	CROWN SIEM CI	275	280	280	1,82 %	2	560	280	-6,67 %	16,92	29-sept.-17	6,04 %	47,16
SIVC	AIR LIQUIDE CI	400	400	400	0,00 %	49	19 600	400	-25,23 %	63,00	29-sept.-17	15,75 %	
SLBC	SOLIBRA CI	45 500	45 500	45 500	0,00 %	9	409 000	45 500	-18,75 %	2 322,00	14-juin-18	5,10 %	17,62
SMBC	SMB CI	4 850	4 855	4 850	0,00 %	235	1 140 930	4 850	-0,51 %	450,00	29-août-18	9,28 %	5,04
STBC	SITAB CI	1 275	NC	NC	0,00 %			1 275	-30,52 %	206,20	19-juin-17	16,17 %	
TTRC	TRITURAF CI-Ste en Liquidation	490	SP	SP	0,00 %			490	0,00 %	1 440,00	19-juil.-02		
UNLC	UNILEVER CI	5 135	NC	NC	0,00 %			5 135	-19,01 %	1 233,00	9-juil.-12		
UNXC	UNIWAX CI	2 200	2 200	2 200	0,00 %	50	110 000	2 200	8,37 %	173,70	13-juil.-18	7,90 %	11,37
TOTAL						681	2 065 060						14,63
SECTEUR - SERVICES PUBLICS		565,33	points		↑	2,01 %							
CIEC	CIE CI	1 300	1 275	1 300	0,00 %	345	447 375	1 300	-10,03 %	31,95	20-juil.-18	2,46 %	36,64
ONTBF	ONATEL BF	4 200	4 150	4 200	0,00 %	4 235	18 082 000	4 200	1,20 %	363,96	6-juin-18	8,67 %	10,10
SDCC	SODE CI	3 000	3 000	3 000	0,00 %	202	606 000	3 000	-22,78 %	270,00	29-août-18	9,00 %	9,92
SNTS	SONATEL SN	18 500	18 510	18 950	2,43 %	6 469	120 789 405	18 950	18,44 %	1 500,00	23-mai-18	7,92 %	9,37
TOTAL						11 251	139 924 780						16,51
SECTEUR - FINANCES		62,64	points		↓	-0,56 %							
BICC	BICI CI	5 435	NC	NC	0,00 %			5 435	-31,20 %	213,56	2-juil.-18	3,93 %	9,75
BOAB	BANK OF AFRICA BN	4 000	4 005	3 895	-2,63 %	517	2 022 390	3 895	-7,26 %	407,00	15-mai-18	10,45 %	5,30
BOABF	BANK OF AFRICA BF	4 985	4 900	5 300	6,32 %	1 611	8 029 860	5 300	1,92 %	358,00	7-mai-18	6,75 %	7,74
BOAC	BANK OF AFRICA CI	3 300	3 250	3 300	0,00 %	692	2 260 250	3 300	-21,43 %	295,00	6-juin-18	8,94 %	6,09
BOAM	BANK OF AFRICA ML	2 150	2 150	2 150	0,00 %	100	215 000	2 150	-12,24 %	290,00	31-mai-18	13,49 %	4,41
BOAN	BANK OF AFRICA NG	3 850	3 850	3 900	1,30 %	1 018	3 970 100	3 900	0,00 %	379,00	31-mai-18	9,72 %	6,96
BOAS	BANK OF AFRICA SENEGAL	1 795	1 700	1 800	0,28 %	825	1 403 000	1 800	-10,89 %	160,00	2-mai-18	8,89 %	4,27
CBIBF	CORIS BANK INTERNATIONAL	7 430	7 450	7 500	0,94 %	1 572	10 859 210	7 500	-13,74 %	336,00	5-juil.-18	4,48 %	12,26
ECOC	ECOBANK COTE D'IVOIRE	3 800	3 750	3 780	-0,53 %	417	1 561 440	3 780	-10,85 %	368,80	22-juin-18	9,76 %	7,84
ETIT	ECOBANK TRANS. INCORP. TG	20	19	19	-5,00 %	55 150	1 047 850	19	5,56 %	1,21	28-avr.-17	6,36 %	2,71
NSBC	NSIA BANQUE COTE D'IVOIRE	4 500	4 500	4 800	6,67 %	102	474 600	4 800	-20,00 %	466,10	25-juin-18	9,71 %	5,69
SAFC	SAFCA CI	215	NC	NC	0,00 %			215	0,00 %	23,04	29-juil.-11		
SGBC	SGB CI	8 095	8 100	8 000	-1,17 %	601	4 833 685	8 000	8,11 %	585,00	17-juil.-18	7,31 %	6,28
SIBC	SOCIETE IVOIRIENNE DE BANQUE	2 650	2 600	2 595	-2,08 %	180	458 425	2 595	-3,89 %	189,00	8-juin-18	7,28 %	5,76
TOTAL						62 785	37 135 810						6,54
SECTEUR - TRANSPORT		462,43	points		↓	-2,51 %							
SDSC	BOLLORE	1 950	1 900	1 900	-2,56 %	170	323 000	1 900	-5,00 %	182,00	30-mai-18	9,58 %	7,87
SVOC	MOVIS CI	2 450	NC	NC	0,00 %			2 450	-2,00 %	270,00	5-juil.-99		
TOTAL						170	323 000						7,87

MARCHE DES ACTIONS

Symbole	Titre	Cours Précédent	Cours du jour		Variation jour	Séance de cotation		Cours Référence	Variation de l'année précédente	Dernier dividende payé		Rdt. Net	PER
			Ouv.	Clôt.		Volume	Valeur			Montant net	Date		
SECTEUR - AGRICULTURE		116,61	points		↑	1,40 %							
PALC	PALM CI	1 600	1 570	1 600	0,00 %	3 151	4 907 935	1 600	-15,79 %	253,47	24-sept.-18	15,84 %	2,84
SCRC	SUCRIVOIRE	840	840	845	0,60 %	435	365 560	845	-11,05 %	72,00	28-sept.-18	8,52 %	5,26
SICC	SICOR CI	3 605	NC	NC	0,00 %			3 605	0,14 %	1 919,00	25-sept.-00		21,51
SOGC	SOGB CI	2 200	2 200	2 250	2,27 %	549	1 232 800	2 250	-1,53 %	432,00	23-juil.-18	19,20 %	4,66
SPHC	SAPH CI	3 300	3 350	3 350	1,52 %	425	1 423 625	3 350	-9,21 %	78,00	27-sept.-18	2,33 %	6,66
TOTAL						4 560	7 929 920						8,19
SECTEUR - DISTRIBUTION		244,19	points		↓	-0,12 %							
ABJC	SERVAIR ABIDJAN CI	1 250	1 225	1 250	0,00 %	186	225 000	1 250	4,17 %	98,97	20-juin-18	7,92 %	13,74
BNBC	BERNABE CI	1 895	1 895	1 895	0,00 %	227	430 165	1 895	-21,04 %	63,00	25-juil.-18	3,32 %	5,92
CFAC	CFAO MOTORS CI	530	540	540	1,89 %	70	37 800	540	-15,63 %	9,90	27-juil.-18	1,83 %	24,08
PRSC	TRACTAFRIC MOTORS CI	122 000	NC	NC	0,00 %			122 000	-1,60 %	3 839,00	31-août-18	3,15 %	28,59
SHEC	VIVO ENERGY CI	900	870	875	-2,78 %	580	504 850	875	-7,41 %	42,86	23-juil.-18	4,90 %	11,01
TTLC	TOTAL CI	1 350	1 300	1 340	-0,74 %	2 151	2 791 755	1 340	-1,11 %	103,45	28-sept.-18	7,72 %	8,10
TTLS	TOTAL SN	1 300	1 395	1 300	0,00 %	4 705	6 496 405	1 300	-10,34 %	56,25	27-juil.-18	4,33 %	10,19
TOTAL						7 919	10 485 975						14,52
AUTRES SECTEURS		197,42	points		→	0,00 %							
STAC	SETAO CI	160	NC	NC	0,00 %			160	-5,88 %				2,45
TOTAL						0	0						2,45
TOTAL - Marché des actions						87 366	197 864 545						

MARCHE DES DROITS

Symbole	Titre	Cours Précédent	Cours du jour		Variation jour	Séance de cotation		Cours Référence	Variation depuis l'origine	Parité	Periode de négociation	
			Ouv.	Clôt.		Volume	Valeur				Début	fin
TOTAL												
TOTAL - Marché des droits												

TROISIEME COMPARTIMENT - BRVM PETITES CAPITALISATIONS

Symbole	Titre	Cours Précédent	Cours du jour		Variation jour	Séance de cotation		Cours Référence	Variation depuis l'origine
			Ouv.	Clôt.		Volume	Valeur		
TOTAL									
TOTAL - 3ème Compartiment - BRVM PC									

Légende:
 (d) Ex-dividende
 Cours du jour: Ouv.: Ouverture Clôt.: Clôture Moy.: Moyen
 Mentions : NC: Non Coté Ex-c: Ex-coupon Ex-d: Ex-droit SP: Suspendu Val-T: Valeur Théorique
 PER = Cours / BNPA selon les données disponibles Rdt. Net: Rendement net (DNPA / Cours)
 Comp.: 1 - Premier Compartiment 2 - Second Compartiment 3 - Compartiment de croissance
 Ratio de liquidité = Titres échangés / Volume des ordres de vente
 : Progression de l'indice sectoriel : Stabilité de l'indice sectoriel : Recul de l'indice sectorie

MARCHE DES OBLIGATIONS

Symbole	Titre	Valeur nominale	Cours Précédent	Cours du jour	Cours Référence	Séance de cotation Volume Valeur	Coupon couru	Coupon d'intérêt Période Montant net	Eché.	Type Amort
OBLIGATIONS D'ETAT										
EOM.01	ETAT DU MALI 6.20% 2016-2023	8 333	8 229	NC	8 228.84		396,33	A 516,65	23-mai-19	ACD
EOM.02	Etat du Mali 6.50% 2017-2024	10 000	9 800	NC	9 800		557,40	A 650,00	20-avr.-19	AC
EOS.04	ETAT SENEGAL 6.70% 2012-2019	2 000	2 000	NC	2 000		27,53	A 134,00	14-déc.-19	ACD
EOS.05	ETAT SENEGAL 6.50% 2013-2023	10 000	10 000	NC	10 000		52,07	S 325,00	29-juil.-19	ACD
EOS.06	ETAT SENEGAL 6.50% 2014-2021	6 000	6 000	NC	6 000		115,64	S 227,50	27-mai-19	ACD
EOS.07	ETAT SENEGAL 6.30% 2015-2025	10 000	10 000	NC	10 000		164,94	S 317,59	25-mai-19	ACD
TPBF.03	TPBF 6,50% 2013-2020	10 000	10 000	NC	10 000		161,60	S 325,00	29-mai-19	ACD
TPBF.04	TPBF 6.50% 2017-2027	10 000	9 985	NC	9 985		48,08	S 322,33	31-juil.-19	ACD
TPBF.05	TPBF 6,50% 2017-2024	10 000	10 000	NC	10 000		107,14	S 325,00	29-juin-19	ACD
TPBF.06	TPBF 6.50% 2018-2025	10 000	10 000	NC	10 000		149,59	S 324,11	5-juin-19	ACD
TPBF.07	TPBF 6,50% 2018-2025	10 000	10 000	NC	10 000		186,74	S 325,00	15-mai-19	AC
TPBJ.01	TPBJ 6.50% 2017-2027	10 000	9 800	10 000	10 000	1 10 000	580,55	A 650,00	7-avr.-19	ACD
TPBJ.02	TPBJ 6.50% 2018-2025	10 000	9 940	NC	9 940		161,60	S 325,00	29-mai-19	AC
TPCI.016	TPCI 6.55% 2014-2022	10 000	9 790	NC	9 790		507,85	A 655,00	20-mai-19	ACD
TPCI.017	TPCI 3% 2014-2024	10 000	10 000	NC	10 000		57,69	S 150,00	19-juin-19	ACD
TPCI.018	TPCI 5.85% 2014-2021	10 000	10 000	NC	10 000		112,50	S 292,50	19-juin-19	ACD
TPCI.019	TPCI 5.99% 2015-2025	10 000	10 000	NC	10 000		474,28	A 599,00	14-mai-19	ACD
TPCI.020	TPCI 5.85% 2015-2022	10 000	10 000	NC	10 000		233,04	S 292,50	5-avr.-19	ACD
TPCI.021	TPCI 6% 2016-2028	10 000	9 800	NC	9 800		534,25	A 600,00	8-avr.-19	ACD
TPCI.022	TPCI 5.90% 2016-2026	10 000	9 800	NC	9 800		415,42	A 590,00	15-juin-19	ACD
TPCI.023	TPCI 5.90% 2016-2026	10 000	10 000	NC	10 000		164,88	A 590,00	17-nov.-19	ACD
TPCI.024	TPCI 6.25% 2017-2029	10 000	10 000	NC	10 000		257,55	S 312,50	31-mars-19	ACD
TPCI.025	TPCI 5,95% 2017-2024 A	10 000	10 000	NC	10 000		205,96	S 297,50	24-avr.-19	ACD
TPCI.026	TPCI 5,95% 2017-2024 B	10 000	10 000	NC	10 000		179,16	S 297,50	10-mai-19	ACD
TPCI.027	TPCI 6% 2017-2025	10 000	10 000	NC	10 000		98,90	S 300,00	29-juin-19	ACD
TPCI.028	TPCI 6% 2018-2026	10 000	10 000	NC	10 000		343,56	A 600,00	2-août-19	ACD
TPTG.01	TPTG 6,90% 2018-2023	10 000	10 000	NC	10 000		60,99	S 345,00	26-juil.-19	AC
TOTAL						1	10 000			
OBLIGATIONS REGIONALES										
BIDC.03	BIDC-EBID 6.50% 2014-2021	10 000	10 000	NC	10 000		272,93	S 325,00	28-mars-19	ACD
BIDC.04	BIDC-EBID 6.10%2017-2027	10 000	9 800	NC	9 800		427,84	A 610,00	16-juin-19	ACD
BOAD.011	BOAD 5.95% 2012-2019	10 000	10 000	NC	10 000		583,59	A 595,00	6-mars-19	ACD
BOAD.012	BOAD 5.95% 2014-2021	10 000	9 950	NC	9 950		102,70	A 595,00	26-déc.-19	ACD
CRRH.01	CRRH-UEMOA 6.10% 2012-2022	10 000	10 000	NC	10 000		23,59	S 305,00	13-août-19	AC
CRRH.02	CRRH-UEMOA 6.10% 2012-2024	10 000	10 000	NC	10 000		69,09	S 305,00	17-juil.-19	AC
CRRH.03	CRRH-UEMOA 6% 2013-2023	10 000	10 000	NC	10 000		204,40	S 300,00	26-avr.-19	AC
CRRH.04	CRRH-UEMOA 6% 2014-2024	10 000	9 950	NC	9 950		97,25	S 300,00	30-juin-19	AC
CRRH.05	CRRH-UEMOA 5.85% 2015-2025	10 000	10 000	NC	10 000		86,55	S 290,10	4-juil.-19	AC
CRRH.06	CRRH-UEMOA 5.85% 2016-2026	10 000	9 592	NC	9 592		88,88	S 292,50	3-juil.-19	ACD
CRRH.07	CRRH-UEMOA 5.95% 2017-2029	9 167	9 167	NC	9 167		160,67	S 285,10	17-mai-19	AC
SHAF.03	SHELTER AFRIQUE 6.6% 2014-2021 (*)	5 000	5 000	NC	5 000		165,46	S 166,36	28-févr.-19	ACD
TOTAL						0	0			
OBLIGATIONS PRIVEES										
ORGT.01	ORAGROUP 6.75% 2013-2019	10 000	10 000	NC	10 000		157,62	S 337,50	4-juin-19	ACD
SIFC.01	SIFCA 6.90% 2013-2021	10 000	10 000	NC	10 000		376,08	A 676,20	8-août-19	ACD
SNLC.01	SENELEC 6,50% 2018-2025	10 000	9 950	NC	9 950		274,72	S 325,00	27-mars-19	AC
TOTAL						0	0			
SUKUK ET TITRES ASSIMILES										
SUKCI.S1	SUKUK CI 5.75% 2015-2020	10 000	9 990	NC	9 990		97,43	S 290,69	28-juin-19	AC
SUKCI.S2	SUKUK CI 5.75% 2016-2023	10 000	10 000	NC	10 000		276,32	S 289,10	7-mars-19	ACD
SUKSN.S2	SUKUK SN 6% 2016-2026	10 000	10 000	NC	10 000		53,33	S 301,67	26-juil.-19	ACD
SUKTG.S1	SUKUK TG 6.5% 2016-2026	10 000	10 000	NC	10 000		20,55	S 371,86	17-août-19	ACD
TOTAL						0	0			
TOTAL - Marché des obligations						1	10 000			

Légende :
 (*) Ex-Coupon couru (##)Cours de référence amorti / Coupon couru Ex-c (**)Ex-marge de profits
 Cours du jour: Ouv.: Ouverture Clôt.: Clôture Moy.: Moyen
 Type Amort: Type d'Amortissement IF: In Fine AC: Amortissement Constant AD: Amortissement Dégressif ACD: Amortissement Constant Différé
 Période: Périodicité de paiement des coupons A: Annuelle S: Semestrielle T: Trimestrielle
 Eché.: Échéance de paiement des intérêts
 Mentions: NC: Non Coté Ex-c: Ex-coupon ou Ex-droit SP: Suspendu

INFORMATIONS**OPERATIONS EN COURS**

Emetteur	Opération
BANK OF AFRICA BN	Admission à la cote des actions nouvelles le 12/03/2019
ECOBANK TG	Admission à la cote des actions gratuites le 05/03/2019

AVIS

Entité	N°	Nature	Objet
--------	----	--------	-------

COMMUNIQUES

Emetteur	N°	Nature	Objet
----------	----	--------	-------

QUANTITES RESIDUELLES
MARCHE DES ACTIONS

Symbole	Titre	Quantité résiduelle à l'achat	Cours Achat / Vente		Quantité résiduelle à la vente	Cours de Référence	
ABJC	SERVAIR ABIDJAN CI		/	1,250	1 808	1 250	
BICC	BICI CI	3	5,050	/	5,435	200	5 435
BNBC	BERNABE CI	10	1,850	/	1,895	102	1 895
BOAB	BANK OF AFRICA BN	10	3,710	/	3,895	233	3 895
BOABF	BANK OF AFRICA BF	77	5,000	/	5,350	100	5 300
BOAC	BANK OF AFRICA CI	100	3,290	/	3,300	15	3 300
BOAM	BANK OF AFRICA ML	10	2,150	/	2,195	18	2 150
BOAN	BANK OF AFRICA NG	723	3,850	/	3,950	10	3 900
BOAS	BANK OF AFRICA SENEGAL	143	1,750	/	1,800	424	1 800
CABC	SICABLE CI	5	1,400	/	1,450	100	1 500
CBIBF	CORIS BANK INTERNATIONAL	215	6,875	/	7,500	32	7 500
CFAC	CFAO MOTORS CI	117	515	/	540	315	540
CIEC	CIE CI	290	1,280	/	1,300	70	1 300
ECOC	ECOBANK COTE D'IVOIRE	18	3,715	/	3,780	34	3 780
ETIT	ECOBANK TRANS. INCORP. TG	508 955	19	/	20	608 136	19
FTSC	FILTISAC CI	16	1,295	/	1,300	863	1 300
NEIC	NEI-CEDA CI	5 065	190	/	200	10	190
NSBC	NSIA BANQUE COTE D'IVOIRE	35	4,260	/	4,795	14	4 800
NTLC	NESTLE CI	75	800	/	815	471	800
ONTBF	ONATEL BF	175	4,125	/	4,200	268	4 200
PALC	PALM CI	3	1,595	/	1,600	1 889	1 600
PRSC	TRACTAFRIC MOTORS CI			/	119,900	5	122 000
SAFC	SAFCA CI	851	215	/			215
SCRC	SUCRIVOIRE	30	845	/	850	195	845
SDCC	SODE CI	5	2,980	/	3,000	1 105	3 000
SDSC	BOLLORE	15	1,850	/	1,885	240	1 900
SEMC	CROWN SIEM CI	120	260	/	280	213	280
SGBC	SGB CI	8	7,995	/	8,000	1 274	8 000
SHEC	VIVO ENERGY CI	104	875	/	900	747	875
SIBC	SOCIETE IVOIRIENNE DE BANQUE			/	2,550	60	2 595
SICC	SICOR CI	12	3,600	/	3,605	63	3 605
SIVC	AIR LIQUIDE CI	10	375	/	395	70	400
SLBC	SOLIBRA CI			/	45,500	87	45 500
SMBC	SMB CI	20	4,500	/	4,850	6	4 850
SNTS	SONATEL SN	40	18,805	/	19,000	55	18 950
SOGC	SOGB CI	5 000	2,250	/	2,300	492	2 250
SPHC	SAPH CI	85	3,350	/	3,400	250	3 350
STAC	SETAO CI	680	155	/	170	915	160
STBC	SITAB CI			/	1,275	10 000	1 275
SVOC	MOVIS CI			/	2,450	90	2 450
TTLC	TOTAL CI	50	1,300	/	1,340	5 947	1 340
TTLS	TOTAL SN	19	1,300	/	1,395	500	1 300
TTRC	TRITURAF CI-Ste en Liquidation			/			490
UNLC	UNILEVER CI			/	5,135	27	5 135
UNXC	UNIWAX CI	20	2,105	/	2,200	1 406	2 200

QUANTITES RESIDUELLES

MARCHE DES DROITS

Symbole	Titre	Quantité résiduelle à l'achat	Cours Achat / Vente	Quantité résiduelle à la vente	Cours de Référence
---------	-------	-------------------------------	---------------------	--------------------------------	--------------------

TROISIEME COMPARTIMENT - BRVM PETITES CAPITALISATIONS

Symbole	Titre	Quantité résiduelle à l'achat	Cours Achat / Vente	Quantité résiduelle à la vente	Cours de Référence
---------	-------	-------------------------------	---------------------	--------------------------------	--------------------

QUANTITES RESIDUELLES
MARCHE DES OBLIGATIONS

Symbole	Titre	Quantité résiduelle à l'achat	Cours Achat / Vente	Quantité résiduelle à la vente	Cours de Référence
ORGT.O1	ORAGROUP 6.75% 2013-2019		/		10 000
SIFC.O1	SIFCA 6.90% 2013-2021		/		10 000
SNLC.O1	SENELEC 6,50% 2018-2025		/		9 950
EOM.O1	ETAT DU MALI 6.20% 2016-2023		/		8 229
EOM.O2	Etat du Mali 6.50% 2017-2024		/ 10,000	50	9 800
EOS.O4	ETAT SENEGAL 6.70% 2012-2019		/		2 000
EOS.O5	ETAT SENEGAL 6.50% 2013-2023		/		10 000
EOS.O6	ETAT SENEGAL 6.50% 2014-2021		/ 6,000	250	6 000
EOS.O7	ETAT SENEGAL 6.30% 2015-2025		/		10 000
TPCI.O27	TPCI 6% 2017-2025		/ 10,000	1	10 000
TPCI.O28	TPCI 6% 2018-2026		/ 10,000	50	10 000
TPTG.O1	TPTG 6,90% 2018-2023		/		10 000
TPCI.O21	TPCI 6% 2016-2028		/ 10,000	2 500	9 800
TPCI.O22	TPCI 5.90% 2016-2026		/		9 800
TPCI.O23	TPCI 5.90% 2016-2026		/		10 000
TPCI.O24	TPCI 6.25% 2017-2029		/		10 000
TPCI.O25	TPCI 5,95% 2017-2024 A		/		10 000
TPCI.O26	TPCI 5,95% 2017-2024 B		/		10 000
TPBJ.O2	TPBJ 6.50% 2018-2025		/ 9,950	105	9 940
TPCI.O16	TPCI 6.55% 2014-2022		/ 9,800	60	9 790
TPCI.O17	TPCI 3% 2014-2024		/		10 000
TPCI.O18	TPCI 5.85% 2014-2021		/		10 000
TPCI.O19	TPCI 5.99% 2015-2025		/		10 000
TPCI.O20	TPCI 5.85% 2015-2022		/		10 000
TPBF.O3	TPBF 6,50% 2013-2020		/		10 000
TPBF.O4	TPBF 6.50% 2017-2027		/ 9,985	5	9 985
TPBF.O5	TPBF 6,50% 2017-2024		/		10 000
TPBF.O6	TPBF 6.50% 2018-2025		/ 10,000	35	10 000
TPBF.O7	TPBF 6,50% 2018-2025		/ 10,000	104	10 000
TPBJ.O1	TPBJ 6.50% 2017-2027		/ 10,000	144	10 000
BIDC.O3	BIDC-EBID 6.50% 2014-2021		/		10 000
BIDC.O4	BIDC-EBID 6.10% 2017-2027		/ 10,000	400	9 800
BOAD.O11	BOAD 5.95% 2012-2019		/		10 000
BOAD.O12	BOAD 5.95% 2014-2021		/		9 950
CRRH.O1	CRRH-UEMOA 6.10% 2012-2022		/		10 000
CRRH.O2	CRRH-UEMOA 6.10% 2012-2024		/		10 000
CRRH.O3	CRRH-UEMOA 6% 2013-2023		/		10 000
CRRH.O4	CRRH-UEMOA 6% 2014-2024		/		9 950
CRRH.O5	CRRH-UEMOA 5.85% 2015-2025		/		10 000
CRRH.O6	CRRH-UEMOA 5.85% 2016-2026		/		9 592
CRRH.O7	CRRH-UEMOA 5.95% 2017-2029		/		9 167
SHAF.O3	SHELTER AFRIQUE 6.6% 2014-2021		/		5 000

SUKUK ET TITRES ASSIMILES

Symbole	Titre	Quantité résiduelle à l'achat	Cours Achat / Vente	Quantité résiduelle à la vente	Cours de Référence
SUKCI.S1	SUKUK CI 5.75% 2015-2020		/		9 990
SUKCI.S2	SUKUK CI 5.75% 2016-2023		/		10 000
SUKSN.S2	SUKUK SN 6% 2016-2026		/		10 000

mercredi 27 février 2019

SUKTG.S1	SUKUK TG 6.5% 2016-2026			/			10 000
----------	-------------------------	--	--	---	--	--	--------

CALENDRIER DES ASSEMBLEES GENERALES

ANNEE : 2019

Société	Nature	Date	Heure	Lieu
---------	--------	------	-------	------

L'actualité de la BRVM sur nos plateformes digitales

Infos BRVM

Pour recevoir les informations boursières par SMS, souscrivez :



Côte d'Ivoire : *430#
Bénin : *430*15#



Côte d'Ivoire : #139#
Burkina Faso : *310#



Côte d'Ivoire : *431#
Niger : *512*9#
Togo : *310#

Site web

www.brvm.org

Application Mobile

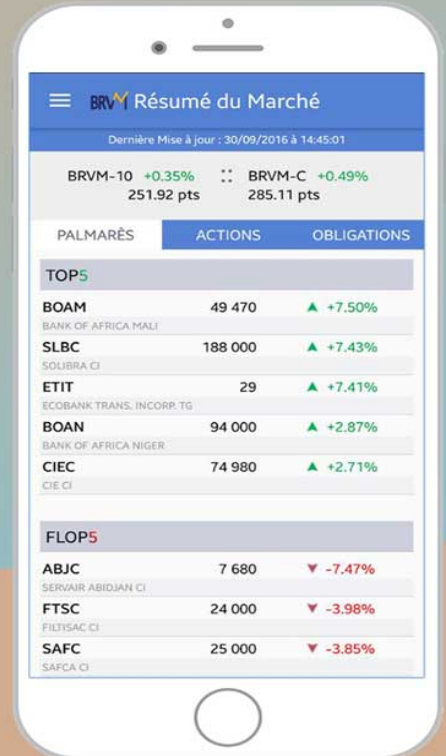

Disponible sur
 Google play
Disponible sur
 App Store



Nous suivre sur :



OPCVM: FONDS COMMUNS DE PLACEMENT ET SOCIETES D'INVESTISSEMENT A CAPITAL VARIABLE

mercredi 27 février 2019

Sociétés de gestion	Dépositaire	OPCVM	Catégorie	Origine	Valeur Liquidative								
					Précédente		Actuelle		Variation				
					Valeur	Date	Valeur	Date	Date	%	Précédent	%	
QUOTIDIENNES													
AFRICABOURSE ASSET MANAGEMENT	AFRICABOURSE SA	FCP AAM CAPITAL SUR	OCT	5 000	6 700,66	25/02/2019	6 701,47	26/02/2019	10/10/2012	34,03%	0,01%		
		FCP AAM EPARGNE CROISSANCE	D	5 000	5 565,59	25/02/2019	5 603,63	26/02/2019	19/11/2012	12,07%	0,68%		
		FCP AAM OBLIGATIS	OMLT	5 000	7 095,36	25/02/2019	7 096,19	26/02/2019	12/09/2012	-41,92%	0,01%		
		FCP AAM EPARGNE ACTION	A	5 000	3 173,44	25/02/2019	3 169,40	26/02/2019	16/01/2017	-36,61%	-0,13%		
AFRICAM SA	SBIIF	FCP EXPANSIO	D	5 000	7 881,67	25/02/2019	7 884,12	26/02/2019	01/01/2013	57,68%	0,03%		
		FCP SECURITAS	OMLT	5 000	6 025,69	25/02/2019	6 025,83	26/02/2019	01/01/2013	20,52%	0,00%		
		FCP VALORIS	A	5 000	6 054,81	25/02/2019	6 062,34	26/02/2019	01/01/2013	21,25%	0,12%		
ATLANTIC ASSET MANAGEMENT	ATLANTIQUE FINANCE	FCP ATLANTIQUE CROISSANCE	D	5 000	4 504,05	25/02/2019	4 518,52	26/02/2019	30/05/2015	-9,63%	0,32%		
		FCP ATLANTIQUE SECURITE	OMLT	5 000	5 404,12	25/02/2019	5 405,23	26/02/2019	30/05/2015	8,10%	0,02%		
BNI GESTION	BNI FINANCES	FCP CAPITAL CROISSANCE	D	10 000	18 818,00	19/08/2015	ND	ND	01/01/2009	-	-		
		FCP DYNAMIC SAVINGS	D	10 000	10 197,00	19/08/2015	ND	ND	06/06/2014	-	-		
BOA ASSET MANAGEMENT	BOA CAPITAL SECURITIES	FCP Emergence	D	5 000	6 426,45	29/11/2018	ND	ND	01/02/2010	-	-		
		FCP Tresor Monea	OCT	25 000 000	30 899 773,83	29/11/2018	ND	ND	01/12/2013	-	-		
BRM ASSET MANAGEMENT	BRM	FCP "BRM DYNAMIQUE"	D	10 000	12 923,13	08/09/2014	ND	ND	12/03/2009	-	-		
		FCP "BRM OBLIGATAIRE"	D	10 000	12 057,50	17/10/2014	ND	ND	12/03/2009	-	-		
CGF GESTION	CGF BOURSE	FCP ACTIONS PHARMACIE	A	1000	924,87	22/02/2019	ND	ND	25/07/14	-	-		
		FCP AL BARAKA	A	1000	1 022,75	22/02/2019	ND	ND	01/03/17	-	-		
		FCP AL BARAKA 2	D	1000	1 009,38	22/02/2019	ND	ND	25/01/18	-	-		
		FCP ASSUR' SENEGAL	D	1000000	1 133 214,23	22/02/2019	ND	ND	06/07/14	-	-		
		FCP PLACEMENT AVANTAGE	D	1000	1 389,73	22/02/2019	ND	ND	29/03/13	-	-		
		FCP PLACEMENT CROISSANCE	A	1000	1 138,75	22/02/2019	ND	ND	29/03/13	-	-		
		FCP HORIZON	D	1000	1 559,74	22/02/2019	ND	ND	27/06/09	-	-		
		FCP PLACEMENT QUIETUDE	OMLT	1000	1 309,70	22/02/2019	ND	ND	29/03/13	-	-		
		FCP LIQUIDITE-OPTIMUM	OMLT	10000	10 477,43	22/02/2019	ND	ND	01/10/17	-	-		
		FCP BNDE VALEURS	A	1000	1 073,68	22/02/2019	ND	ND	02/09/16	-	-		
		CORIS ASSET MANAGEMENT	CORIS BOURSE	FCP CORIS ACTIONS	A	5 000	4 933,56	26/02/2018	ND	ND	11/11/2014	-	-
FCP CORIS PERFORMANCE	D			5 000	5 254,01	26/02/2018	ND	ND	11/11/2014	-	-		
OAM S.A	SGI TOGO	FCP-1 OPTI PLACEMENT	A	5 000	12 169,47	10/10/2018	ND	ND	01/02/2002	-	-		
		FCP-2 OPTI REVENU	OMLT	5 000	6 821,57	10/10/2018	ND	ND	01/02/2002	-	-		
		FCP-3 OPTI CAPITAL	D	5 000	16 615,03	10/10/2018	ND	ND	24/01/2003	-	-		
SOGESPAR	SOGEBOURSE	FCP SOGEAVENIR	D	500	1 313,00	25/02/2019	1 327,00	26/02/2019	01/10/2002	165,40%	1,07%		
		FCP SOGEDEFI	D	4 888	3 395,00	25/02/2019	3 405,00	26/02/2019	23/12/2014	-30,34%	0,29%		
		FCP SOGEDYNAMIQUE	A	4 888	3 077,00	25/02/2019	3 099,00	26/02/2019	23/12/2014	-36,60%	0,71%		
		FCP SOGEPRIVILLEGE	D	4 888	3 656,00	25/02/2019	3 679,00	26/02/2019	23/12/2014	-24,73%	0,63%		
		FCP SOGSECURITE	OMLT	4 888	4 990,00	25/02/2019	4 991,00	26/02/2019	23/12/2014	-2,11%	0,02%		
		FCP SOGEVALOR	A	1 000	2 986,00	25/02/2019	3 021,00	26/02/2019	04/06/2002	202,10%	1,17%		
		FCP SOAGA EPARGNE ACTIVE	D	10 000	8 460,50	25/02/2019	8 488,37	26/02/2019	28/10/2016	-15,12%	0,33%		
SOAGA-SA	SGI-BOA CAPITAL SECURITIES	SICAV Abdou DIOUF	D	10 000 000	14 140 641,26	25/02/2019	14 175 471,63	26/02/2019	01/12/2003	-41,75%	0,25%		
		FCP SOAGA EPARGNE SERENITE	OMLT	10 000	11 222,19	25/02/2019	11 223,54	26/02/2019	28/10/2016	12,24%	0,01%		
SAPHIR ASSET MANAGEMENT	SGI BENIN	FCP SAPHIR DYNAMIQUE	D	5 000	5 027,44	25/02/2019	5 049,97	26/02/2019	28/08/2017	1,00%	0,45%		
		FCP SAPHIR QUIETUDE	OMLT	5 000	5 832,69	25/02/2019	5 833,44	26/02/2019	28/08/2017	16,67%	0,01%		
SGO MALI FINANCES	SGI MALI SA	FCP NYESIGUI	D	10 000	8 979,72	13/02/2019	ND	ND	01/07/2018	-	-		
HEBDOMADAIRES													
BNI GESTION	BNI FINANCES	FCP BNI RETRAITE	D	2 500	3 814,00	06/08/2015	3 855,00	13/08/2015	11/05/2012	54,20%	1,07%		
		FCP INITIATIVES SOLIDARITE	D	2 500	5 586,00	24/07/2015	5 687,00	05/08/2015	01/08/2013	127,48%	1,81%		
		FCP SODEFOR COMPLEMENTAIRE RETRAITE	D	2 500	7 107,00	24/07/2015	7 295,00	06/08/2015	04/01/2010	191,80%	2,65%		
PhoenixAfrica Asset Management	Phoenix Capital Management	FCP PAM ACTIONS	A	10 000	8 634,32	07/02/2019	8 704,42	14/02/2019	13/12/2017	-12,96%	0,81%		
		FCP PAM DIVERSIFIE EQUILIBRE	D	10 000	9 640,37	07/02/2019	9 682,66	14/02/2019	13/12/2017	-3,17%	0,44%		
		FCP PAM DIVERSIFIE OBLIGATIONS	D	10 000	10 581,54	07/02/2019	10 591,54	14/02/2019	13/12/2017	5,92%	0,09%		
		FCP Global Investors	D	25 000	23 500,37	16/11/2018	23 127,52	23/11/2018	01/12/2012	-7,49%	-1,59%		
BOA ASSET MANAGEMENT	BOA CAPITAL SECURITIES	FCP Boa Obligations	OMLT	10 000	10 739,33	16/11/2018	10 748,28	23/11/2018	Mars, 2017	7,48%	0,08%		
		FCP Boa Actions	A	10 000	8 302,20	16/11/2018	8 189,82	23/11/2018	Jul, 2017	-18,10%	-1,35%		
BRM ASSET MANAGEMENT	IMPAXIS	FCP "SBE"	D	1 000	2 083,36	05/09/2014	ND	ND	14/03/2011	-	-		
		FCPCR SONATEL	D	1 000	5 851,07	14/02/2019	5 873,39	21/02/2019	19/02/2004	487,34%	1,38%		
		FCP FORCE PAD	D	1 000	1 301,08	13/02/2019	1 299,62	20/02/2019	16/02/2014	29,96%	-0,11%		
		FCPE SINI GNESIGUI	D	1 000	1 257,20	12/02/2019	1 253,88	19/02/2019	25/02/2014	25,39%	-0,26%		
		FCP IFC BOAD	OMLT	100 000	104 484,25	15/02/2019	104 537,71	22/02/2019	01/01/2018	4,54%	0,05%		
		FCPE DP WORLD DAKAR	D	1 000	1 077,77	11/02/2019	1 077,20	18/02/2019	04/10/2016	7,72%	-0,05%		
EDC Asset Management	EDC Investment Corporation	FCP ECOBANK UEMOA DIVERSIFIE	D	5 000	6 558,00	13/02/2019	6 557,00	20/02/2019	19/09/2007	31,14%	-0,02%		
		FCP ECOBANK UEMOA OBLIGATAIRE	OMLT	20 000 000	20 261 990,00	13/02/2019	20 274 320,00	20/02/2019	01/01/2018	37,11%	0,06%		
		FCP ECOBANK UEMOA RENDEMENT	OMLT	1 000 000	1 380 649,00	13/02/2019	1 386 716,00	20/02/2019	10/10/2007	38,67%	0,44%		
		FCP ECOBANK ACTIONS UEMOA	A	5 000	2 901,00	13/02/2019	2 946,00	20/02/2019	20/04/2016	36,81%	1,55%		
		FCP BRIDGE INSTITUTIONNEL	DIVERSIFIE	25 000 000	25 115 331,42	16/02/2018	25 123 507,60	23/02/2018	02/11/2017	0,49%	0,03%		
BRIDGE ASSET MANAGEMENT	BRIDGE SECURITIES	FCPE ORANGE MALL	D	10 000	22 056,30	06/02/2019	22 060,40	13/02/2019	03/09/2012	120,60%	0,02%		
		FCP TOUNKARANKE	OMLT	100 000	97 687,51	06/02/2019	97 811,43	13/02/2019	01/07/2018	-2,886%	0,127%		
SGO MALI FINANCES	SGI MALI SA	FCP ATTILJARI OBLIG	OMLT	10000	12282,51	07/12/2018	12286,22	14/12/2018	13/07/2012	22,86%	0,03%		
		FCP ATTILJARI LIQUIDITE	OCT	10000	11395,31	07/12/2018	11403,87	14/12/2018	30/08/2013	14,04%	0,08%		
		FCP ATTILJARI HORIZON	OMLT	10000	12457,86	07/12/2018	12462,61	14/12/2018	30/08/2013	24,63%	0,04%		
		FCP ATTILJARI ACTIONS	A	10000	8280,98	07/12/2018	8346,35	14/12/2018	21/05/2015	-16,53%	0,79%		
		FCP ATTILJARI DIVERSIFIE	D	10000	11240,26	07/12/2018	11279,24	14/12/2018	21/05/2015	12,79%	0,35%		
		FCP ATTILJARI INVEST	OMLT	10000	11634,21	07/12/2018	11654,04	14/12/2018	21/01/2016	16,54%	0,17%		
		FCP ATTILJARI PATRIMOINE	OMLT	10000	11670,61	07/12/2018	11 702,09	14/12/2018	21/01/2016	17,02%	0,27%		
		BNI GESTION	BNI FINANCES	FCP CNRA	D	2 500	4 308,00	30/06/2015	3 133,00	14/08/2015	29/10/2013	25,32%	-27,27%
				FCP KARIMA ETHIQUE	D	1 000	1 366,00	03/07/2015	1 458,00	03/08/2015	22/05/2013	45,80%	6,73%
		MENSUELLES											

OPCVM : Organisme de Placement Collectif en Valeurs Mobilières
 ND : Non Disponible
 Catégories :

A: actions
 OCT: obligations à court terme
 OMLT: obligations à moyen et long terme
 C: constructifs
 D: diversifiés