

BRVM 10	174,34
Variation Jour	4,29 %
Variation annuelle	12,94 %



BULLETTIN OFFICIEL DE LA COTE

N° 42

jeudi 28 février 2019

Site : www.brvm.org

BRVM Composite	179,15
Variation Jour	2,83 %
Variation annuelle	4,01 %

Evolution des indices

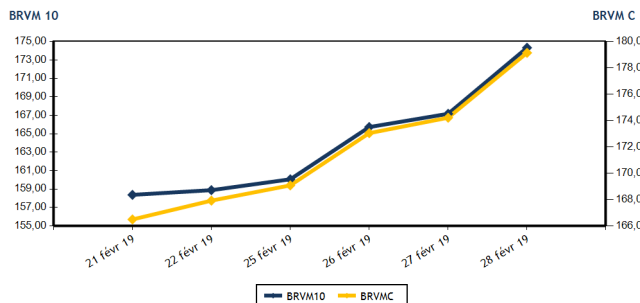

Volumes et valeurs transigés

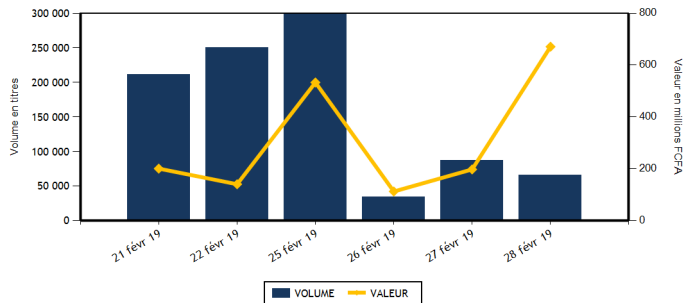

Actions	Niveau	Evol. Jour
Capitalisation boursière (FCFA)	5 038 913 199 700	2,83 %
Volume échangé	52 390	-40,03 %
Valeur transigée (FCFA)	534 635 600	170,20 %
Nombre de titres transigés	36	5,88 %
Nombre de titres en hausse	15	36,36 %
Nombre de titres en baisse	14	40,00 %
Nombre de titres inchangés	7	-46,15 %

Obligations	Niveau	Evol. Jour
Capitalisation boursière (FCFA)	3 511 156 697 943	0,20 %
Volume échangé	13 678	1 367 700,00 %
Valeur transigée (FCFA)	136 492 966	1 364 829,66 %
Nombre de titres transigés	9	800,00 %
Nombre de titres en hausse	4	300,00 %
Nombre de titres en baisse	0	
Nombre de titres inchangés	5	

PLUS FORTES HAUSSES

Titres	Cours	Evol. Jour	Evol. annuelle
TOTAL SN (TTLS)	1 395	7,31 %	-3,79 %
SONATEL SN (SNTS)	20 300	7,12 %	26,88 %
FILTISAC CI (FTSC)	1 390	6,92 %	-34,43 %
SETAO CI (STAC)	170	6,25 %	0,00 %
BANK OF AFRICA CI (BOAC)	3 500	6,06 %	-16,67 %

PLUS FORTES BAISES

Titres	Cours	Evol. Jour	Evol. annuelle
NSIA BANQUE COTE D'IVOIRE (NSBC)	4 450	-7,29 %	-25,83 %
BANK OF AFRICA SENEGAL (BOAS)	1 700	-5,56 %	-15,84 %
SERVAIR ABIDJAN CI (ABJC)	1 200	-4,00 %	0,00 %
SOCIETE IVOIRIENNE DE BANQUE (SIBC)	2 500	-3,66 %	-7,41 %
ECOBANK COTE D'IVOIRE (ECOC)	3 650	-3,44 %	-13,92 %

INDICES SECTORIELS

Base = 100 au 14 juin 1999	Nombre de sociétés	Valeur	Evol. Jour	Evol. annuelle	Volume	Valeur	PER moyen
BRVM - INDUSTRIE	12	49,55	0,67 %	-13,48 %	1 263	1 671 990	14,94
BRVM - SERVICES PUBLICS	4	598,73	5,91 %	20,87 %	24 389	461 070 265	16,64
BRVM - FINANCES	14	62,66	0,03 %	-6,98 %	10 711	44 347 365	6,51
BRVM - TRANSPORT	2	458,85	-0,77 %	-5,68 %	4 642	8 195 040	7,81
BRVM - AGRICULTURE	5	117,59	0,84 %	-7,56 %	5 894	12 490 590	8,21
BRVM - DISTRIBUTION	7	244,94	0,31 %	-8,54 %	5 269	6 822 610	14,53
BRVM - AUTRES SECTEURS	1	209,76	6,25 %	0,00 %	222	37 740	2,61
BRVM - PETITES CAPITALISATIONS	-	-	-	-	-	-	-

Indicateurs	1er et 2è Comp.	BRVM PC
PER moyen du marché	10,76	
Taux de rendement moyen du marché	8,18	
Taux de rentabilité moyen du marché	9,46	
Nombre de sociétés cotées	45	
Nombre de lignes obligataires	46	
Volume moyen annuel par séance	2 216,00	
Valeur moyenne annuelle par séance	4 245 906,30	

Indicateurs	1er et 2è Comp.	BRVM PC
Ratio moyen de liquidité	6,61	
Ratio moyen de satisfaction	4,42	
Ratio moyen de tendance	66,99	
Ratio moyen de couverture	149,28	
Taux de rotation moyen du marché	0,01	
Prime de risque du marché	3,29	
Nombre de SGI participantes	27	

Définitions

Volume moyen annuel par séance = Valeur annuel échangé / nombre de séances
 Valeur moyenne annuelle par séance = Valeur annuelle échangée / nombre de séances
 Ratio moyen de liquidité = Moyenne des ratios de liquidité (Titres échangés / Volume des ordres de vente)
 Ratio moyen de satisfaction = Moyenne des ratios de satisfaction (Titres échangés / Volume des ordres d'achat)
 Ratio moyen de tendance = Moyenne des ratios de tendance (Volume des ordres d'achat / Volume des ordres de vente)
 Ratio moyen de couverture = Moyenne des ratios de couverture (Volume des ordres de vente / Volume des ordres d'achat)

Taux moyen de rotation = moyenne des taux de rotation des actions cotées (volume transigé / capi flottante)
 PER moyen du marché = moyenne des PER des actions cotées ayant un PER positif
 Taux de rendement moyen = moyenne des taux de rendement des actions cotées ayant distribué un dividende
 Taux de rentabilité moyen = moyenne des taux de rentabilité des actions cotées
 Prime de risque du marché = (1 / le PER moyen du marché) - le taux de référence actuel des emprunts d'Etat



BRVM - BOURSE REGIONALE DES VALEURS MOBILIERES
 BRVM - Société Anonyme au capital de 3.062.040.000 CFA - RC : CI - ABJ - 1997 - B - 208435 - CC : 9819725 - E
 Siège Social : Abidjan - CÔTE D'IVOIRE. Adresse : 18, Rue Joseph ANOMA (Rue des Banques) - Abidjan
 Tél : +225 20 32 66 85 / 86, Fax : +225 20 32 66 84, Mail : brvm@brvm.org, Site Web : www.brvm.org

MARCHE DES ACTIONS

Symbole	Titre	Cours Précédent	Cours du jour		Variation jour	Séance de cotation		Cours Référence	Variation de l'année précédente	Dernier dividende payé		Rdt. Net	PER
			Ouv.	Clôt.		Volume	Valeur			Montant net	Date		
SECTEUR - INDUSTRIE		49,55	points		↑	0,67 %							
CABC	SICABLE CI	1 500	NC	NC	0,00 %			1 500	51,52 %	100,00	31-mai-18	6,67 %	9,06
FTSC	FILTISAC CI	1 300	1 300	1 390	6,92 %	906	1 178 700	1 390	-34,43 %	161,27	16-août-18	11,60 %	7,87
NEIC	NEI-CEDA CI	190	NC	NC	0,00 %			190	11,76 %	9,00	28-juin-01		4,80
NTLC	NESTLE CI	800	815	815	1,88 %	125	101 875	815	-19,31 %	31,50	12-août-11		
SEMC	CROWN SIEM CI	280	290	290	3,57 %	150	43 500	290	-3,33 %	16,92	29-sept.-17	5,83 %	48,84
SIVC	AIR LIQUIDE CI	400	395	395	-1,25 %	40	15 800	395	-26,17 %	63,00	29-sept.-17	15,95 %	
SLBC	SOLIBRA CI	45 500	45 500	45 500	0,00 %	5	227 500	45 500	-18,75 %	2 322,00	14-juin-18	5,10 %	17,62
SMBC	SMB CI	4 850	4 835	4 835	-0,31 %	9	43 515	4 835	-0,82 %	450,00	29-août-18	9,31 %	5,02
STBC	SITAB CI	1 275	NC	NC	0,00 %			1 275	-30,52 %	206,20	19-juin-17	16,17 %	
TTRC	TRITURAF CI-Ste en Liquidation	490	SP	SP	0,00 %			490	0,00 %	1 440,00	19-juil.-02		
UNLC	UNILEVER CI	5 135	NC	NC	0,00 %			5 135	-19,01 %	1 233,00	9-juil.-12		
UNXC	UNIWAX CI	2 200	2 150	2 200	0,00 %	28	61 100	2 200	8,37 %	173,70	13-juil.-18	7,90 %	11,37
TOTAL						1 263	1 671 990						14,94
SECTEUR - SERVICES PUBLICS		598,73	points		↑	5,91 %							
CIEC	CIE CI	1 300	1 300	1 295	-0,38 %	522	671 115	1 295	-10,38 %	31,95	20-juil.-18	2,47 %	36,50
ONTBF	ONATEL BF	4 200	4 200	4 200	0,00 %	736	3 050 265	4 200	1,20 %	363,96	6-juin-18	8,67 %	10,10
SDCC	SODE CI	3 000	3 000	3 000	0,00 %	220	660 000	3 000	-22,78 %	270,00	29-août-18	9,00 %	9,92
SNTS	SONATEL SN	18 950	19 000	20 300	7,12 %	22 911	456 688 885	20 300	26,88 %	1 500,00	23-mai-18	7,39 %	10,03
TOTAL						24 389	461 070 265						16,64
SECTEUR - FINANCES		62,66	points		↑	0,03 %							
BICC	BICI CI	5 435	5 335	5 335	-1,84 %	25	133 375	5 335	-32,47 %	213,56	2-juil.-18	4,00 %	9,57
BOAB	BANK OF AFRICA BN	3 895	3 900	4 000	2,70 %	246	971 920	4 000	-4,76 %	407,00	15-mai-18	10,18 %	5,44
BOABF	BANK OF AFRICA BF	5 300	4 985	5 300	0,00 %	507	2 531 045	5 300	1,92 %	358,00	7-mai-18	6,75 %	7,74
BOAC	BANK OF AFRICA CI	3 300	3 300	3 500	6,06 %	415	1 430 050	3 500	-16,67 %	295,00	6-juin-18	8,43 %	6,45
BOAM	BANK OF AFRICA ML	2 150	2 150	2 195	2,09 %	310	680 000	2 195	-10,41 %	290,00	31-mai-18	13,21 %	4,51
BOAN	BANK OF AFRICA NG	3 900	3 895	3 895	-0,13 %	10	38 950	3 895	-0,13 %	379,00	31-mai-18	9,73 %	6,95
BOAS	BANK OF AFRICA SENEGAL	1 800	1 700	1 700	-5,56 %	40	68 000	1 700	-15,84 %	160,00	2-mai-18	9,41 %	4,03
CBIBF	CORIS BANK INTERNATIONAL	7 500	6 940	7 690	2,53 %	1 775	12 576 500	7 690	-11,56 %	336,00	5-juil.-18	4,37 %	12,57
ECOC	ECOBANK COTE D'IVOIRE	3 780	3 750	3 650	-3,44 %	3 350	11 972 520	3 650	-13,92 %	368,80	22-juin-18	10,10 %	7,57
ETIT	ECOBANK TRANS. INCORP. TG	19	20	20	5,26 %	1 720	33 400	20	11,11 %	1,21	28-avr.-17	6,04 %	2,85
NSBC	NSIA BANQUE COTE D'IVOIRE	4 800	4 800	4 450	-7,29 %	48	215 700	4 450	-25,83 %	466,10	25-juin-18	10,47 %	5,28
SAFC	SAFCA CI	215	215	215	0,00 %	5	1 075	215	0,00 %	23,04	29-juil.-11		
SGBC	SGB CI	8 000	8 000	7 800	-2,50 %	1 474	11 731 555	7 800	5,41 %	585,00	17-juil.-18	7,50 %	6,12
SIBC	SOCIETE IVOIRIENNE DE BANQUE	2 595	2 545	2 500	-3,66 %	786	1 963 275	2 500	-7,41 %	189,00	8-juin-18	7,56 %	5,55
TOTAL						10 711	44 347 365						6,51
SECTEUR - TRANSPORT		458,85	points		↓	-0,77 %							
SDSC	BOLLORE	1 900	1 760	1 885	-0,79 %	4 642	8 195 040	1 885	-5,75 %	182,00	30-mai-18	9,66 %	7,81
SVOC	MOVIS CI	2 450	NC	NC	0,00 %			2 450	-2,00 %	270,00	5-juil.-99		
TOTAL						4 642	8 195 040						7,81

MARCHE DES ACTIONS

Symbole	Titre	Cours Précédent	Cours du jour		Variation jour	Séance de cotation		Cours Référence	Variation de l'année précédente	Dernier dividende payé		Rdt. Net	PER
			Ouv.	Clôt.		Volume	Valeur			Montant net	Date		
SECTEUR - AGRICULTURE		117,59	points		↑	0,84 %							
PALC	PALM CI	1 600	1 600	1 600	0,00 %	110	176 000	1 600	-15,79 %	253,47	24-sept.-18	15,84 %	2,84
SCRC	SUCRIVOIRE	845	850	850	0,59 %	573	491 050	850	-10,53 %	72,00	28-sept.-18	8,47 %	5,29
SICC	SICOR CI	3 605	NC	NC	0,00 %			3 605	0,14 %	1 919,00	25-sept.-00		21,51
SOGC	SOGB CI	2 250	2 300	2 255	0,22 %	5 126	11 534 540	2 255	-1,31 %	432,00	23-juil.-18	19,16 %	4,67
SPHC	SAPH CI	3 350	3 400	3 400	1,49 %	85	289 000	3 400	-7,86 %	78,00	27-sept.-18	2,29 %	6,76
TOTAL						5 894	12 490 590						8,21
SECTEUR - DISTRIBUTION		244,94	points		↑	0,31 %							
ABJC	SERVAIR ABIDJAN CI	1 250	1 190	1 200	-4,00 %	70	83 400	1 200	0,00 %	98,97	20-juin-18	8,25 %	13,19
BNBC	BERNABE CI	1 895	1 850	1 850	-2,37 %	10	18 500	1 850	-22,92 %	63,00	25-juil.-18	3,41 %	5,78
CFAC	CFAO MOTORS CI	540	NC	NC	0,00 %			540	-15,63 %	9,90	27-juil.-18	1,83 %	24,08
PRSC	TRACTAFRIC MOTORS CI	122 000	NC	NC	0,00 %			122 000	-1,60 %	3 839,00	31-août-18	3,15 %	28,59
SHEC	VIVO ENERGY CI	875	875	895	2,29 %	280	245 400	895	-5,29 %	42,86	23-juil.-18	4,79 %	11,27
TTLC	TOTAL CI	1 340	1 340	1 300	-2,99 %	4 560	5 988 455	1 300	-4,06 %	103,45	28-sept.-18	7,96 %	7,85
TTLS	TOTAL SN	1 300	1 395	1 395	7,31 %	349	486 855	1 395	-3,79 %	56,25	27-juil.-18	4,03 %	10,93
TOTAL						5 269	6 822 610						14,53
AUTRES SECTEURS		209,76	points		↑	6,25 %							
STAC	SETAO CI	160	170	170	6,25 %	222	37 740	170	0,00 %				2,61
TOTAL						222	37 740						2,61
TOTAL - Marché des actions						52 390	534 635 600						

MARCHE DES DROITS

Symbole	Titre	Cours Précédent	Cours du jour		Variation jour	Séance de cotation		Cours Référence	Variation depuis l'origine	Parité	Periode de négociation	
			Ouv.	Clôt.		Volume	Valeur				Début	fin
TOTAL												
TOTAL - Marché des droits												

TROISIEME COMPARTIMENT - BRVM PETITES CAPITALISATIONS

Symbole	Titre	Cours Précédent	Cours du jour		Variation jour	Séance de cotation		Cours Référence	Variation depuis l'origine
			Ouv.	Clôt.		Volume	Valeur		
TOTAL									
TOTAL - 3ème Compartiment - BRVM PC									

Légende:
 (d) Ex-dividende
 Cours du jour: Ouv.: Ouverture Clôt.: Clôture Moy.: Moyen
 Mentions: NC: Non Coté Ex-c: Ex-coupon Ex-d: Ex-droit SP: Suspendu Val-T: Valeur Théorique
 PER = Cours / BNPA selon les données disponibles Rdt. Net: Rendement net (DNPA / Cours)
 Comp.: 1 - Premier Compartiment 2 - Second Compartiment 3 - Compartiment de croissance
 Ratio de liquidité = Titres échangés / Volume des ordres de vente
 : Progression de l'indice sectoriel : Stabilité de l'indice sectoriel : Recul de l'indice sectoriel

MARCHE DES OBLIGATIONS

Symbole	Titre	Valeur nominale	Cours Précédent	Cours du jour	Cours Référence	Séance de cotation Volume	Valeur	Coupon couru	Période	Coupon d'intérêt Montant net	Eché.	Type Amort
OBLIGATIONS D'ETAT												
EOM.01	ETAT DU MALI 6.20% 2016-2023	8 333	8 229	8 333	8 333	2	16 666	397,75	A	516,65	23-mai-19	ACD
EOM.02	Etat du Mali 6.50% 2017-2024	10 000	9 800	NC	9 800			559,18	A	650,00	20-avr.-19	AC
EOS.04	ETAT SENEGAL 6.70% 2012-2019	2 000	2 000	NC	2 000			27,90	A	134,00	14-déc.-19	ACD
EOS.05	ETAT SENEGAL 6.50% 2013-2023	10 000	10 000	NC	10 000			53,87	S	325,00	29-juil.-19	ACD
EOS.06	ETAT SENEGAL 6.50% 2014-2021	6 000	6 000	NC	6 000			116,89	S	227,50	27-mai-19	ACD
EOS.07	ETAT SENEGAL 6.30% 2015-2025	10 000	10 000	10 000	10 000	196	1 952 900	166,69	S	317,59	25-mai-19	ACD
TPBF.03	TPBF 6,50% 2013-2020	10 000	10 000	NC	10 000			163,40	S	325,00	29-mai-19	ACD
TPBF.04	TPBF 6.50% 2017-2027	10 000	9 985	NC	9 985			49,86	S	322,33	31-juil.-19	ACD
TPBF.05	TPBF 6,50% 2017-2024	10 000	10 000	10 000	10 000	280	2 787 750	108,93	S	325,00	29-juin-19	ACD
TPBF.06	TPBF 6.50% 2018-2025	10 000	10 000	NC	10 000			151,37	S	324,11	5-juin-19	ACD
TPBF.07	TPBF 6,50% 2018-2025	10 000	10 000	NC	10 000			188,54	S	325,00	15-mai-19	AC
TPBJ.01	TPBJ 6.50% 2017-2027	10 000	10 000	10 000	10 000	1 676	16 666 450	582,33	A	650,00	7-avr.-19	ACD
TPBJ.02	TPBJ 6.50% 2018-2025	10 000	9 940	10 000	10 000	107	1 064 750	163,40	S	325,00	29-mai-19	AC
TPCI.016	TPCI 6.55% 2014-2022	10 000	9 790	NC	9 790			509,64	A	655,00	20-mai-19	ACD
TPCI.017	TPCI 3% 2014-2024	10 000	10 000	NC	10 000			58,52	S	150,00	19-juin-19	ACD
TPCI.018	TPCI 5.85% 2014-2021	10 000	10 000	NC	10 000			114,11	S	292,50	19-juin-19	ACD
TPCI.019	TPCI 5.99% 2015-2025	10 000	10 000	NC	10 000			475,92	A	599,00	14-mai-19	ACD
TPCI.020	TPCI 5.85% 2015-2022	10 000	10 000	10 000	10 000	803	7 869 800	234,64	S	292,50	5-avr.-19	ACD
TPCI.021	TPCI 6% 2016-2028	10 000	9 800	10 000	10 000	2 501	25 010 000	535,89	A	600,00	8-avr.-19	ACD
TPCI.022	TPCI 5.90% 2016-2026	10 000	9 800	10 000	10 000	3	30 000	417,04	A	590,00	15-juin-19	ACD
TPCI.023	TPCI 5.90% 2016-2026	10 000	10 000	NC	10 000			166,49	A	590,00	17-nov.-19	ACD
TPCI.024	TPCI 6.25% 2017-2029	10 000	10 000	NC	10 000			259,27	S	312,50	31-mars-19	ACD
TPCI.025	TPCI 5,95% 2017-2024 A	10 000	10 000	NC	10 000			207,60	S	297,50	24-avr.-19	ACD
TPCI.026	TPCI 5,95% 2017-2024 B	10 000	10 000	NC	10 000			180,80	S	297,50	10-mai-19	ACD
TPCI.027	TPCI 6% 2017-2025	10 000	10 000	NC	10 000			100,55	S	300,00	29-juin-19	ACD
TPCI.028	TPCI 6% 2018-2026	10 000	10 000	NC	10 000			345,21	A	600,00	2-août-19	ACD
TPTG.01	TPTG 6,90% 2018-2023	10 000	10 000	10 000	10 000	8 110	81 094 650	62,90	S	345,00	26-juil.-19	AC
TOTAL						13 678	136 492 966					
OBLIGATIONS REGIONALES												
BIDC.03	BIDC-EBID 6.50% 2014-2021	10 000	10 000	NC	10 000			274,72	S	325,00	28-mars-19	ACD
BIDC.04	BIDC-EBID 6.10%2017-2027	10 000	9 800	NC	9 800			429,51	A	610,00	16-juin-19	ACD
BOAD.011	BOAD 5.95% 2012-2019	10 000	10 000	NC	10 000			585,22	A	595,00	6-mars-19	ACD
BOAD.012	BOAD 5.95% 2014-2021	10 000	9 950	NC	9 950			104,33	A	595,00	26-déc.-19	ACD
CRRH.01	CRRH-UEMOA 6.10% 2012-2022	10 000	10 000	NC	10 000			25,28	S	305,00	13-août-19	AC
CRRH.02	CRRH-UEMOA 6.10% 2012-2024	10 000	10 000	NC	10 000			70,77	S	305,00	17-juil.-19	AC
CRRH.03	CRRH-UEMOA 6% 2013-2023	10 000	10 000	NC	10 000			206,04	S	300,00	26-avr.-19	AC
CRRH.04	CRRH-UEMOA 6% 2014-2024	10 000	9 950	NC	9 950			98,90	S	300,00	30-juin-19	AC
CRRH.05	CRRH-UEMOA 5.85% 2015-2025	10 000	10 000	NC	10 000			88,15	S	290,10	4-juil.-19	AC
CRRH.06	CRRH-UEMOA 5.85% 2016-2026	10 000	9 592	NC	9 592			90,50	S	292,50	3-juil.-19	ACD
CRRH.07	CRRH-UEMOA 5.95% 2017-2029	9 167	9 167	NC	9 167			162,24	S	285,10	17-mai-19	AC
SHAF.03	SHELTER AFRIQUE 6.6% 2014-2021 (*)	5 000	5 000	NC	5 000			166,36	S	166,36	28-févr.-19	ACD
TOTAL						0	0					
OBLIGATIONS PRIVEES												
ORGT.01	ORAGROUP 6.75% 2013-2019	10 000	10 000	NC	10 000			159,48	S	337,50	4-juin-19	ACD
SIFC.01	SIFCA 6.90% 2013-2021	10 000	10 000	NC	10 000			377,93	A	676,20	8-août-19	ACD
SNLC.01	SENELEC 6,50% 2018-2025	10 000	9 950	NC	9 950			276,52	S	325,00	27-mars-19	AC
TOTAL						0	0					
SUKUK ET TITRES ASSIMILES												
SUKCI.S1	SUKUK CI 5.75% 2015-2020	10 000	9 990	NC	9 990			99,03	S	290,69	28-juin-19	AC
SUKCI.S2	SUKUK CI 5.75% 2016-2023	10 000	10 000	NC	10 000			277,92	S	289,10	7-mars-19	ACD
SUKSN.S2	SUKUK SN 6% 2016-2026	10 000	10 000	NC	10 000			55,00	S	301,67	26-juil.-19	ACD
SUKTG.S1	SUKUK TG 6.5% 2016-2026	10 000	10 000	NC	10 000			22,60	S	371,86	17-août-19	ACD
TOTAL						0	0					
TOTAL - Marché des obligations						13 678	136 492 966					

Légende :
 (*) Ex-Coupon couru (#) Cours de référence amorti / Coupon couru Ex-c (**) Ex-marge de profits
 Cours du jour: Ouv.: Ouverture Clôt.: Clôture Moy.: Moyen
 Type Amort: Type d'Amortissement IF: In Fine AC: Amortissement Constant AD: Amortissement Dégressif ACD: Amortissement Constant Différé
 Période: Périodicité de paiement des coupons A: Annuelle S: Semestrielle T: Trimestrielle
 Eché.: Échéance de paiement des intérêts
 Mentions: NC: Non Coté Ex-c: Ex-coupon ou Ex-droit SP: Suspendu

INFORMATIONS**OPERATIONS EN COURS**

Emetteur	Opération
BANK OF AFRICA BN	Admission à la cote des actions nouvelles le 12/03/2019
ECOBANK TG	Admission à la cote des actions gratuites le 05/03/2019

AVIS

Entité	N°	Nature	Objet
--------	----	--------	-------

COMMUNIQUES

Emetteur	N°	Nature	Objet
----------	----	--------	-------

QUANTITES RESIDUELLES
MARCHE DES ACTIONS

Symbole	Titre	Quantité résiduelle à l'achat	Cours Achat / Vente			Quantité résiduelle à la vente	Cours de Référence
ABJC	SERVAIR ABIDJAN CI	118	1,190	/	1,200	200	1 200
BICC	BICI CI			/	5,300	168	5 335
BNBC	BERNABE CI	97	1,820	/	1,890	40	1 850
BOAB	BANK OF AFRICA BN	10	3,710	/	4,000	1 834	4 000
BOABF	BANK OF AFRICA BF	246	4,990	/	5,300	995	5 300
BOAC	BANK OF AFRICA CI	7	3,400	/	3,500	610	3 500
BOAM	BANK OF AFRICA ML	261	2,100	/	2,195	13	2 195
BOAN	BANK OF AFRICA NG	25	3,850	/	3,895	10	3 895
BOAS	BANK OF AFRICA SENEGAL	50	1,670	/	1,700	120	1 700
CABC	SICABLE CI	5	1,400	/	1,450	235	1 500
CBIBF	CORIS BANK INTERNATIONAL			/	7,650	480	7 690
CFAC	CFAO MOTORS CI	172	515	/	535	263	540
CIEC	CIE CI	22	1,265	/	1,295	53	1 295
ECOC	ECOBANK COTE D'IVOIRE	40	3,650	/	3,800	153	3 650
ETIT	ECOBANK TRANS. INCORP. TG	515 155	19	/	20	782 539	20
FTSC	FILTISAC CI	60	1,300	/	1,390	2	1 390
NEIC	NEI-CEDA CI	24 766	185	/	200	10	190
NSBC	NSIA BANQUE COTE D'IVOIRE	11	4,450	/	4,700	20	4 450
NTLC	NESTLE CI	75	800	/	815	346	815
ONTBF	ONATEL BF	40	4,150	/	4,200	464	4 200
PALC	PALM CI	347	1,500	/	1,600	1 779	1 600
PRSC	TRACTAFRIC MOTORS CI			/	119,920	1	122 000
SAFC	SAFCA CI	250	220	/			215
SCRC	SUCRIVOIRE	265	850	/	890	280	850
SDCC	SODE CI	5	2,850	/	3,000	885	3 000
SDSC	BOLLORE	20	1,770	/	1,885	103	1 885
SEMC	CROWN SIEM CI	620	260	/			290
SGBC	SGB CI	482	7,800	/	7,995	22	7 800
SHEC	VIVO ENERGY CI	80	895	/	900	247	895
SIBC	SOCIETE IVOIRIENNE DE BANQUE			/	2,495	215	2 500
SICC	SICOR CI	12	3,600	/	3,605	63	3 605
SIVC	AIR LIQUIDE CI	10	375	/	395	145	395
SLBC	SOLIBRA CI			/	45,500	82	45 500
SMBC	SMB CI	20	4,500	/	4,845	45	4 835
SNTS	SONATEL SN	27	20,300	/			20 300
SOGC	SGB CI	45	2,200	/	2,255	366	2 255
SPHC	SAPH CI	10	3,350	/	3,400	165	3 400
STAC	SETAO CI	500	155	/	170	693	170
STBC	SITAB CI			/	1,275	10 000	1 275
SVOC	MOVIS CI			/	2,450	90	2 450
TTLC	TOTAL CI	100	1,280	/	1,300	1 010	1 300
TTLS	TOTAL SN	50	1,390	/	1,395	626	1 395
TTRC	TRITURAF CI-Ste en Liquidation			/			490
UNLC	UNILEVER CI			/	5,100	20	5 135
UNXC	UNIWAX CI	3	2,175	/	2,200	1 489	2 200

QUANTITES RESIDUELLES

MARCHE DES DROITS

Symbole	Titre	Quantité résiduelle à l'achat	Cours Achat / Vente	Quantité résiduelle à la vente	Cours de Référence
---------	-------	-------------------------------	---------------------	--------------------------------	--------------------

TROISIEME COMPARTIMENT - BRVM PETITES CAPITALISATIONS

Symbole	Titre	Quantité résiduelle à l'achat	Cours Achat / Vente	Quantité résiduelle à la vente	Cours de Référence
---------	-------	-------------------------------	---------------------	--------------------------------	--------------------

QUANTITES RESIDUELLES
MARCHE DES OBLIGATIONS

Symbole	Titre	Quantité résiduelle à l'achat	Cours Achat / Vente	Quantité résiduelle à la vente	Cours de Référence
ORGT.O1	ORAGROUP 6.75% 2013-2019		/		10 000
SIFC.O1	SIFCA 6.90% 2013-2021		/		10 000
SNLC.O1	SENELEC 6,50% 2018-2025		/		9 950
EOM.O1	ETAT DU MALI 6.20% 2016-2023		/		8 333
EOM.O2	Etat du Mali 6.50% 2017-2024		/ 10,000	50	9 800
EOS.O4	ETAT SENEGAL 6.70% 2012-2019		/		2 000
EOS.O5	ETAT SENEGAL 6.50% 2013-2023		/		10 000
EOS.O6	ETAT SENEGAL 6.50% 2014-2021		/ 6,000	250	6 000
EOS.O7	ETAT SENEGAL 6.30% 2015-2025	1	10,000	/	10 000
TPCI.O27	TPCI 6% 2017-2025		/ 10,000	1	10 000
TPCI.O28	TPCI 6% 2018-2026		/ 10,000	50	10 000
TPTG.O1	TPTG 6,90% 2018-2023		/ 10,000	1	10 000
TPCI.O21	TPCI 6% 2016-2028		/ 10,000	3 399	10 000
TPCI.O22	TPCI 5.90% 2016-2026		/		10 000
TPCI.O23	TPCI 5.90% 2016-2026		/		10 000
TPCI.O24	TPCI 6.25% 2017-2029		/		10 000
TPCI.O25	TPCI 5,95% 2017-2024 A		/		10 000
TPCI.O26	TPCI 5,95% 2017-2024 B		/		10 000
TPBJ.O2	TPBJ 6.50% 2018-2025		/ 10,000	933	10 000
TPCI.O16	TPCI 6.55% 2014-2022		/ 9,800	60	9 790
TPCI.O17	TPCI 3% 2014-2024		/		10 000
TPCI.O18	TPCI 5.85% 2014-2021		/		10 000
TPCI.O19	TPCI 5.99% 2015-2025		/		10 000
TPCI.O20	TPCI 5.85% 2015-2022		/		10 000
TPBF.O3	TPBF 6,50% 2013-2020		/		10 000
TPBF.O4	TPBF 6.50% 2017-2027		/ 9,900	50	9 985
TPBF.O5	TPBF 6,50% 2017-2024		/ 10,000	1 032	10 000
TPBF.O6	TPBF 6.50% 2018-2025		/ 10,000	35	10 000
TPBF.O7	TPBF 6,50% 2018-2025		/ 10,000	104	10 000
TPBJ.O1	TPBJ 6.50% 2017-2027		/ 10,000	141	10 000
BIDC.O3	BIDC-EBID 6.50% 2014-2021		/ 9,900	233	10 000
BIDC.O4	BIDC-EBID 6.10% 2017-2027		/ 10,000	400	9 800
BOAD.O11	BOAD 5.95% 2012-2019		/ 9,900	16	10 000
BOAD.O12	BOAD 5.95% 2014-2021		/ 9,900	466	9 950
CRRH.O1	CRRH-UEMOA 6.10% 2012-2022		/		10 000
CRRH.O2	CRRH-UEMOA 6.10% 2012-2024		/		10 000
CRRH.O3	CRRH-UEMOA 6% 2013-2023		/		10 000
CRRH.O4	CRRH-UEMOA 6% 2014-2024		/		9 950
CRRH.O5	CRRH-UEMOA 5.85% 2015-2025		/ 9,950	2 032	10 000
CRRH.O6	CRRH-UEMOA 5.85% 2016-2026		/		9 592
CRRH.O7	CRRH-UEMOA 5.95% 2017-2029		/ 9,121.17	390	9 167
SHAF.O3	SHELTER AFRIQUE 6.6% 2014-2021		/		5 000

SUKUK ET TITRES ASSIMILES

Symbole	Titre	Quantité résiduelle à l'achat	Cours Achat / Vente	Quantité résiduelle à la vente	Cours de Référence
SUKCI.S1	SUKUK CI 5.75% 2015-2020		/		9 990
SUKCI.S2	SUKUK CI 5.75% 2016-2023		/		10 000
SUKSN.S2	SUKUK SN 6% 2016-2026		/		10 000

jeudi 28 février 2019

SUKTG.S1	SUKUK TG 6.5% 2016-2026		/			10 000
----------	-------------------------	--	---	--	--	--------

CALENDRIER DES ASSEMBLEES GENERALES

ANNEE : 2019

Société	Nature	Date	Heure	Lieu
---------	--------	------	-------	------

L'actualité de la BRVM sur nos plateformes digitales

Infos BRVM

Pour recevoir les informations boursières par SMS, souscrivez :



Côte d'Ivoire : *430#
Bénin : *430*15#



Côte d'Ivoire : #139#
Burkina Faso : *310#



Côte d'Ivoire : *431#
Niger : *512*9#
Togo : *310#

Site web

www.brvm.org

Application Mobile

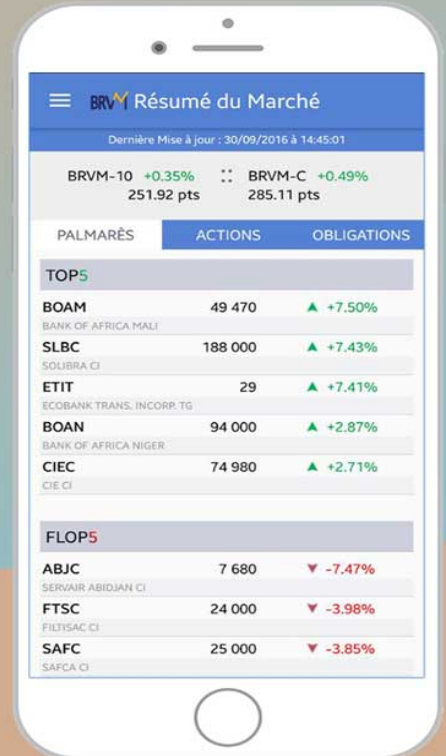

Disponible sur
 Google play
Disponible sur
 App Store



Nous suivre sur :



