

BRVM 10	173,77
Variation Jour	↑ 0,24 %
Variation annuelle	↑ 12,57 %

BRVM
BOURSE RÉGIONALE DES VALEURS MOBILIÈRES
Allié de l'État

BULLETIN OFFICIEL DE LA COTE

N° 44 lundi 4 mars 2019 Site : www.brvm.org

BRVM Composite	178,73
Variation Jour	↑ 0,01 %
Variation annuelle	↑ 3,77 %

Evolution des indices

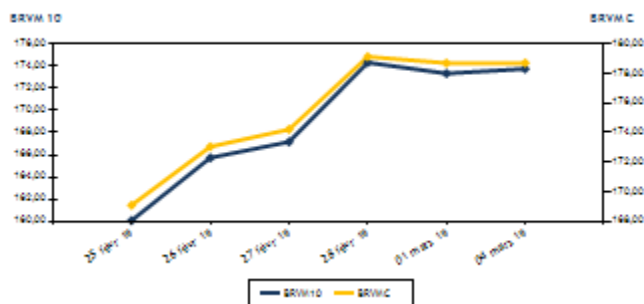

Volumes et valeurs transigés

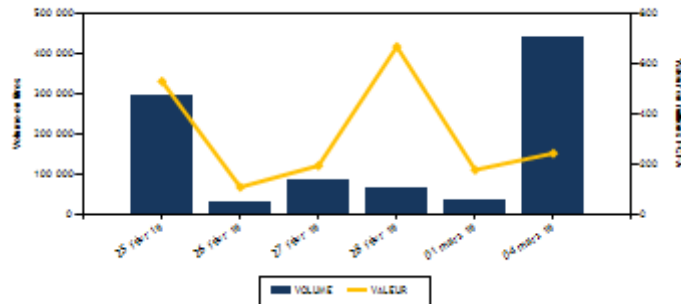

Actions	Niveau	Evol. Jour
Capitalisation boursière (FCFA)	5 027 196 015 600	0,01 %
Volume échangé	440 332	1 045,74 %
Valeur transigée (FCFA)	236 922 295	32,98 %
Nombre de titres transigés	33	3,13 %
Nombre de titres en hausse	10	-28,57 %
Nombre de titres en baisse	13	8,33 %
Nombre de titres inchangés	10	66,67 %

Obligations	Niveau	Evol. Jour
Capitalisation boursière (FCFA)	3 507 398 783 435	-0,02 %
Volume échangé	1 028	221,25 %
Valeur transigée (FCFA)	9 977 200	272,29 %
Nombre de titres transigés	1	-50,00 %
Nombre de titres en hausse	1	
Nombre de titres en baisse	0	-100,00 %
Nombre de titres inchangés	0	

PLUS FORTES HAUSSES

Titres	Cours	Evol. Jour	Evol. annuelle
NEI-CEDA CI (NEIC)	200	5,26 %	17,65 %
SERVAIR ABIDJAN CI (ABJC)	1 250	5,04 %	4,17 %
SGB CI (SGBC)	8 300	3,88 %	12,16 %
SMB CI (SMBC)	4 995	3,10 %	2,46 %
SAFCA CI (SAFC)	220	2,33 %	2,33 %

PLUS FORTES BAISSSES

Titres	Cours	Evol. Jour	Evol. annuelle
FILTISAC CI (FTSC)	1 300	-6,47 %	-38,68 %
TOTAL SN (TTLS)	1 310	-6,43 %	-9,66 %
CFAO MOTORS CI (CFAC)	520	-2,80 %	-18,75 %
BANK OF AFRICA BN (BOAB)	3 900	-2,01 %	-7,14 %
SOGB CI (SOGC)	2 200	-2,00 %	-3,72 %

INDICES SECTORIELS

Base = 100 au 14 juin 1999	Nombre de sociétés	Valeur	Evol. Jour	Evol. annuelle	Volume	Valeur	PER moyen
BRVM - INDUSTRIE	12	49,60	-0,08 %	-13,39 %	2 020	3 686 880	15,15
BRVM - SERVICES PUBLICS	4	592,49	-0,02 %	19,61 %	11 526	195 736 315	16,62
BRVM - FINANCES	14	63,42	0,40 %	-5,85 %	417 711	24 847 305	6,55
BRVM - TRANSPORT	2	458,85	0,52 %	-5,68 %	1 769	3 332 575	7,81
BRVM - AGRICULTURE	5	117,45	-0,54 %	-7,67 %	1 657	2 384 750	8,25
BRVM - DISTRIBUTION	7	238,98	-1,65 %	-10,77 %	5 649	6 934 470	14,35
BRVM - AUTRES SECTEURS	1	209,76	0,00 %	0,00 %	0	0	2,61
BRVM - PETITES CAPITALISATIONS	-	-	-	-	-	-	-

Indicateurs	1er et 2è Comp.	BRVM PC
PER moyen du marché	10,78	
Taux de rendement moyen du marché	8,18	
Taux de rentabilité moyen du marché	8,86	
Nombre de sociétés cotées	45	
Nombre de lignes obligataires	46	
Volume moyen annuel par séance	2 236,00	
Valeur moyenne annuelle par séance	4 160 114,30	

Indicateurs	1er et 2è Comp.	BRVM PC
Ratio moyen de liquidité	16,88	
Ratio moyen de satisfaction	41,18	
Ratio moyen de tendance	244,00	
Ratio moyen de couverture	40,98	
Taux de rotation moyen du marché	0,04	
Prime de risque du marché	3,27	
Nombre de SGI participantes	25	

Définitions

Volume moyen annuel par séance

Valeur moyenne annuelle par séance = Volume annuel échangé / nombre de séances

Ratio moyen de liquidité = Valeur annuelle échangée / nombre de séances
= Moyenne des ratios de liquidité (Titres échangés / Volume des ordres de vente)

Ratio moyen de satisfaction = Moyenne des ratios de satisfaction (Titres échangés / Volume des ordres d'achat)

Taux moyen de rotation = moyenne des taux de rotation des actions cotées (volume transigé/capi flottante)

PER moyen du marché = moyenne des PER des actions cotées ayant un PER positif

Taux de rendement moyen = moyenne des taux de rendement des actions cotées ayant distribué un dividende

Taux de rentabilité moyen = moyenne des taux de rentabilité des actions cotées

Prime de risque du marché = (1 / le PER moyen du marché) - le taux de référence actuel des emprunts d'Etat

Ratio moyen de tendance

= Moyenne des ratios de tendance (Volume des ordres d'achat / Volume des ordres de vente)
= Moyenne des ratios de couverture (Volume des ordres de vente / Volume des ordres d'achat)

Ratio moyen de couverture



BRVM - BOURSE REGIONALE DES VALEURS MOBILIERES
BRVM - Société Anonyme au capital de 3.062.040.000 CFA - RC : CI - ABJ - 1997 - B - 208435 - CC : 9819725 - E
Siège Social : Abidjan - CÔTE D'IVOIRE - Adresse : 18, Rue Joseph ANOMA (Rue des Banques) - Abidjan
Tel : +225 20 32 66 85 / 86, Fax : +225 20 32 66 84, Mail : brvm@brvm.org, Site Web : www.brvm.org

MARCHE DES ACTIONS

Symbole	Titre	Cours Précédent	Cours du jour			Séance de cotation		Cours Référence	Variation de l'année précédente	Dernier dividende payé		Rdt. Net	PER
			Ouv.	Clôt.	Variation jour	Volume	Valeur			Montant net	Date		

SECTEUR - INDUSTRIE **49,60** **points**  **-0,08 %**

CABC	SICABLE CI	1 490	NC	NC	0,00 %			1 490	50,51 %	100,00	31-mai-18	6,71 %	9,00
FTSC	FILTISAC CI	1 390	1 390	1 300	-6,47 %	461	614 390	1 300	-38,68 %	161,27	16-août-18	12,41 %	7,36
NEIC	NEI-CEDA CI	190	200	200	5,26 %	10	2 000	200	17,65 %	9,00	28-juin-01		5,05
NTLC	NESTLE CI	825	825	825	0,00 %	17	14 025	825	-18,32 %	31,50	12-août-11		
SEMC	CROWN SIEM CI	295	300	300	1,69 %	15	4 500	300	0,00 %	16,92	29-sept.-17	5,64 %	50,52
SIVC	AIR LIQUIDE CI	400	400	395	-1,25 %	562	223 165	395	-26,17 %	63,00	29-sept.-17	15,95 %	
SLBC	SOLIBRA CI	45 500	NC	NC	0,00 %			45 500	-18,75 %	2 322,00	14-juin-18	5,10 %	17,62
SMBC	SMB CI	4 845	4 845	4 995	3,10 %	278	1 346 600	4 995	2,46 %	450,00	29-août-18	9,01 %	5,19
STBC	SITAB CI	1 275	NC	NC	0,00 %			1 275	-30,52 %	206,20	19-juin-17	16,17 %	
TTRC	TRITURAF CI-Ste en Liquidation	490	SP	SP	0,00 %			490	0,00 %	1 440,00	19-juil.-02		
UNLC	UNILEVER CI	5 135	NC	NC	0,00 %			5 135	-19,01 %	1 233,00	9-juil.-12		
UNXC	UNIWAX CI	2 200	2 195	2 185	-0,68 %	677	1 482 200	2 185	7,64 %	173,70	13-juil.-18	7,95 %	11,30
TOTAL						2 020	3 686 880						15,15

SECTEUR - SERVICES PUBLICS **592,49** **points**  **-0,02 %**

CIEC	CIE CI	1 285	1 280	1 290	0,39 %	462	589 855	1 290	-10,73 %	31,95	20-juil.-18	2,48 %	36,36
------	--------	-------	-------	-------	--------	-----	---------	-------	----------	-------	-------------	--------	-------

lundi 4 mars 2019

ONTBF	ONATEL BF	4 285	4 285	4 290	0,12 %	1 608	6 891 090	4 290	3,37 %	363,96	6-juin-18	8,48 %	10,31
SDCC	SODE CI	3 000	3 000	3 000	0,00 %	49	147 000	3 000	-22,78 %	270,00	29-août-18	9,00 %	9,92
SNTS	SONATEL SN	20 000	20 000	19 990	-0,05 %	9 407	188 108 370	19 990	24,94 %	1 500,00	23-mai-18	7,50 %	9,88
TOTAL						11 526	195 736 315						16,62

SECTEUR - FINANCES 63,42 points  0,40 %

BICC	BICI CI	5 295	NC	NC	0,00 %			5 295	-32,97 %	213,56	2-juil.-18	4,03 %	9,50
BOAB	BANK OF AFRICA BN	3 980	3 980	3 900	-2,01 %	158	628 150	3 900	-7,14 %	407,00	15-mai-18	10,44 %	5,30
BOABF	BANK OF AFRICA BF	5 005	5 005	5 000	-0,10 %	19	95 050	5 000	-3,85 %	358,00	7-mai-18	7,16 %	7,30
BOAC	BANK OF AFRICA CI	3 500	3 500	3 500	0,00 %	546	1 936 700	3 500	-16,67 %	295,00	6-juin-18	8,43 %	6,45
BOAM	BANK OF AFRICA ML	2 200	2 250	2 250	2,27 %	265	596 150	2 250	-8,16 %	290,00	31-mai-18	12,89 %	4,62
BOAN	BANK OF AFRICA NG	3 900	3 900	3 900	0,00 %	881	3 425 850	3 900	0,00 %	379,00	31-mai-18	9,72 %	6,96
BOAS	BANK OF AFRICA SENEGAL	1 700	1 750	1 700	0,00 %	344	589 525	1 700	-15,84 %	160,00	2-mai-18	9,41 %	4,03
CBIBF	CORIS BANK INTERNATIONAL	7 900	NC	NC	0,00 %			7 900	-9,14 %	336,00	5-juil.-18	4,25 %	12,92
ECOC	ECOBANK COTE D'IVOIRE	3 800	3 550	3 785	-0,39 %	1 221	4 300 590	3 785	-10,73 %	368,80	22-juin-18	9,74 %	7,85
ETIT	ECOBANK TRANS. INCORP. TG	20	19	20	0,00 %	412 800	7 843 400	20	11,11 %	1,21	28-avr.-17	6,04 %	2,85
NSBC	NSIA BANQUE COTE D'IVOIRE	4 495	4 495	4 450	-1,00 %	84	374 990	4 450	-25,83 %	466,10	25-juin-18	10,47 %	5,28
SAFC	SAFCA CI	215	220	220	2,33 %	175	38 500	220	2,33 %	23,04	29-juil.-11		
SGBC	SGB CI	7 990	7 990	8 300	3,88 %	368	2 972 450	8 300	12,16 %	585,00	17-juil.-18	7,05 %	6,52

lundi 4 mars 2019

SIBC	SOCIETE IVOIRIENNE DE BANQUE	2 500	2 400	2 500	0,00 %	850	2 045 950	2 500	-7,41 %	189,00	8-juin-18	7,56 %	5,55
TOTAL						417 711	24 847 305			6,55			

SECTEUR - TRANSPORT 458,85 points  0,52 %

SDSC	BOLLORE	1 875	1 770	1 885	0,53 %	1 769	3 332 575	1 885	-5,75 %	182,00	30-mai-18	9,66 %	7,81
SVOC	MOVIS CI	2 450	NC	NC	0,00 %			2 450	-2,00 %	270,00	5-juil.-99		
TOTAL						1 769	3 332 575			7,81			

MARCHE DES ACTIONS

Symbole	Titre	Cours Précédent	Cours du jour		Variation jour	Séance de cotation		Cours Référence	Variation de l'année précédente	Dernier dividende payé		Rdt. Net	PER
			Ouv.	Clôt.		Volume	Valeur			Montant net	Date		

SECTEUR - AGRICULTURE **117,45** points  **-0,54 %**

PALC	PALM CI	1 600	1 600	1 600	0,00 %	46	73 100	1 600	-15,79 %	253,47	24-sept.-18	15,84 %	2,84
SCRC	SUCRIVOIRE	900	900	900	0,00 %	943	848 700	900	-5,26 %	72,00	28-sept.-18	8,00 %	5,61
SICC	SICOR CI	3 605	NC	NC	0,00 %			3 605	0,14 %	1 919,00	25-sept.-00		21,51
SOGC	SOGB CI	2 245	2 245	2 200	-2,00 %	668	1 462 950	2 200	-3,72 %	432,00	23-juil.-18	19,64 %	4,56
SPHC	SAPH CI	3 400	NC	NC	0,00 %			3 400	-7,86 %	78,00	27-sept.-18	2,29 %	6,76
TOTAL						1 657	2 384 750						8,25

SECTEUR - DISTRIBUTION **238,98** points  **-1,65 %**

ABJC	SERVAIR ABIDJAN CI	1 190	1 200	1 250	5,04 %	531	659 900	1 250	4,17 %	98,97	20-juin-18	7,92 %	13,74
BNBC	BERNABE CI	1 825	1 820	1 820	-0,27 %	102	185 640	1 820	-24,17 %	63,00	25-juil.-18	3,46 %	5,68
CFAC	CFAO MOTORS CI	535	535	520	-2,80 %	376	199 810	520	-18,75 %	9,90	27-juil.-18	1,90 %	23,19
PRSC	TRACTAFRIC MOTORS CI	122 000	NC	NC	0,00 %			122 000	-1,60 %	3 839,00	31-août-18	3,15 %	28,59
SHEC	VIVO ENERGY CI	900	900	900	0,00 %	74	65 700	900	-4,76 %	42,86	23-juil.-18	4,76 %	11,33
TTLIC	TOTAL CI	1 270	1 270	1 265	-0,39 %	3 670	4 647 700	1 265	-6,64 %	103,45	28-sept.-18	8,18 %	7,64
TTLS	TOTAL SN	1 400	1 390	1 310	-6,43 %	896	1 175 720	1 310	-9,66 %	56,25	27-juil.-18	4,29 %	10,27
TOTAL						5 640	6 924 470						14,25

AUTRES SECTEURS

209,76 points → 0,00 %

STAC	SETAO CI	170	NC	NC	0,00 %	170	0,00 %	2,61
TOTAL						0	0	2,61
TOTAL - Marché des actions						440 332	236 922 295	

MARCHE DES DROITS

Symbole	Titre	Cours Précédent	Cours du jour		Variation jour	Séance de cotation		Cours Référence	Variation depuis l'origine	Parité	Periode de négociation	
			Ouv.	Clôt.		Volume	Valeur				Début	fin

TOTAL												
--------------	--	--	--	--	--	--	--	--	--	--	--	--

TOTAL - Marché des droits												
----------------------------------	--	--	--	--	--	--	--	--	--	--	--	--

TROISIEME COMPARTIMENT - BRVM PETITES CAPITALISATIONS

Symbole	Titre	Cours Précédent	Cours du jour		Variation jour	Séance de cotation		Cours Référence	Variation depuis l'origine
			Ouv.	Clôt.		Volume	Valeur		

TOTAL									
--------------	--	--	--	--	--	--	--	--	--

TOTAL - 3ème Compartiment - BRVM PC									
--	--	--	--	--	--	--	--	--	--

Légende:
 (d) Ex-dividende
 Cours du jour: Ouv.: Ouverture Clôt.: Clôture Moy.: Moyen
 Mentions : NC: Non Coté Ex-c: Ex-coupon Ex-d: Ex-droit SP: Suspendu Val-T: Valeur Théorique
 PER = Cours / BNPA selon les données disponibles Rdt. Net: Rendement net (DNPA / Cours)
 Comp.: 1 - Premier Compartiment 2 - Second Compartiment 3 - Compartiment de croissance
 Ratio de liquidité = Titres échangés / Volume des ordres de vente
 : Progression de l'indice sectoriel : Stabilité de l'indice sectoriel : Recul de l'indice sectorie

MARCHE DES OBLIGATIONS

Symbole	Titre	Valeur nominale	Cours Précédent	Cours du jour	Cours Référence	Séance de cotation	Coupon couru	Période	Coupon d'intérêt Montant net	Eché.	Type Amort	
OBLIGATIONS D'ETAT												
EOM.O1	ETAT DU MALI 6.20% 2016-2023	8 333	8 333	NC	8 333		403,41	A	516,65	23-mai-19	ACD	
EOM.O2	Etat du Mali 6.50% 2017-2024	10 000	9 800	NC	9 800		566,30	A	650,00	20-avr.-19	AC	
EOS.O4	ETAT SENEGAL 6.70% 2012-2019	2 000	2 000	NC	2 000		29,37	A	134,00	14-déc.-19	ACD	
EOS.O5	ETAT SENEGAL 6.50% 2013-2023	10 000	10 000	NC	10 000		61,05	S	325,00	29-juil.-19	ACD	
EOS.O6	ETAT SENEGAL 6.50% 2014-2021	6 000	5 999	NC	5 999.40		121,92	S	227,50	27-mai-19	ACD	
EOS.O7	ETAT SENEGAL 6.30% 2015-2025	10 000	10 000	NC	10 000		173,71	S	317,59	25-mai-19	ACD	
TPBF.O3	TPBF 6,50% 2013-2020	10 000	10 000	NC	10 000		170,58	S	325,00	29-mai-19	ACD	
TPBF.O4	TPBF 6.50% 2017-2027	10 000	9 985	NC	9 985		56,99	S	322,33	31-juil.-19	ACD	
TPBF.O5	TPBF 6,50% 2017-2024	10 000	10 000	NC	10 000		116,07	S	325,00	29-juin-19	ACD	
TPBF.O6	TPBF 6.50% 2018-2025	10 000	10 000	NC	10 000		158,49	S	324,11	5-juin-19	ACD	
TPBF.O7	TPBF 6,50% 2018-2025	10 000	10 000	NC	10 000		195,72	S	325,00	15-mai-19	AC	
TPBJ.O1	TPBJ 6.50% 2017-2027	10 000	9 800	NC	9 800		589,45	A	650,00	7-avr.-19	ACD	
TPBJ.O2	TPBJ 6.50% 2018-2025	10 000	10 000	NC	10 000		170,58	S	325,00	29-mai-19	AC	
TPCI.O16	TPCI 6.55% 2014-2022	10 000	9 790	9 900	9 900	1 028	9 977 200	516,82	A	655,00	20-mai-19	ACD
TPCI.O17	TPCI 3% 2014-2024	10 000	10 000	NC	10 000		61,81	S	150,00	19-juin-19	ACD	
TPCI.O18	TPCI 5.85% 2014-2021	10 000	10 000	NC	10 000		120,54	S	292,50	19-juin-19	ACD	
TPCI.O19	TPCI 5.99% 2015-2025	10 000	10 000	NC	10 000		482,48	A	599,00	14-mai-19	ACD	
TPCI.O20	TPCI 5.85% 2015-2022	10 000	10 000	NC	10 000		241,07	S	292,50	5-avr.-19	ACD	
TPCI.O21	TPCI 6% 2016-2028	10 000	10 000	NC	10 000		542,47	A	600,00	8-avr.-19	ACD	
TPCI.O22	TPCI 5.90% 2016-2026	10 000	10 000	NC	10 000		423,51	A	590,00	15-juin-19	ACD	
TPCI.O23	TPCI 5.90% 2016-2026	10 000	10 000	NC	10 000		172,96	A	590,00	17-nov.-19	ACD	
TPCI.O24	TPCI 6.25% 2017-2029	10 000	10 000	NC	10 000		266,14	S	312,50	31-mars-19	ACD	
TPCI.O25	TPCI 5,95% 2017-2024 A	10 000	10 000	NC	10 000		214,13	S	297,50	24-avr.-19	ACD	
TPCI.O26	TPCI 5,95% 2017-2024 B	10 000	10 000	NC	10 000		187,38	S	297,50	10-mai-19	ACD	
TPCI.O27	TPCI 6% 2017-2025	10 000	10 000	NC	10 000		107,14	S	300,00	29-juin-19	ACD	
TPCI.O28	TPCI 6% 2018-2026	10 000	10 000	NC	10 000		351,78	A	600,00	2-août-19	ACD	
TPTG.O1	TPTG 6,90% 2018-2023	10 000	10 000	NC	10 000		70,52	S	345,00	26-juil.-19	AC	
TOTAL						1 028	9 977 200					

OBLIGATIONS REGIONALES

BIDC.O3	BIDC-EBID 6.50% 2014-2021	10 000	10 000	NC	10 000		281,91	S	325,00	28-mars-19	ACD
BIDC.O4	BIDC-EBID 6.10%2017-2027	10 000	9 800	NC	9 800		436,19	A	610,00	16-juin-19	ACD
BOAD.O11	BOAD 5.95% 2012-2019 (*)	10 000	10 000	SP	10 000		591,74	A	595,00	6-mars-19	ACD
BOAD.O12	BOAD 5.95% 2014-2021	10 000	9 950	NC	9 950		110,85	A	595,00	26-déc.-19	ACD
CRRH.O1	CRRH-UEMOA 6.10% 2012-2022	10 000	10 000	NC	10 000		32,02	S	305,00	13-août-19	AC
CRRH.O2	CRRH-UEMOA 6.10% 2012-2024	10 000	10 000	NC	10 000		77,51	S	305,00	17-juil.-19	AC
CRRH.O3	CRRH-UEMOA 6% 2013-2023	10 000	10 000	NC	10 000		212,64	S	300,00	26-avr.-19	AC
CRRH.O4	CRRH-UEMOA 6% 2014-2024	10 000	9 950	NC	9 950		105,49	S	300,00	30-juin-19	AC
CRRH.O5	CRRH-UEMOA 5.85% 2015-2025	10 000	10 000	NC	10 000		94,56	S	290,10	4-juil.-19	AC

lundi 4 mars 2019

CRRH.06	CRRH-UEMOA 5.85% 2016-2026	10 000	9 592	NC	9 592	96,96	S	292,50	3-juil.-19	ACD
CRRH.07	CRRH-UEMOA 5.95% 2017-2029	9 167	9 167	NC	9 167	168,54	S	285,10	17-mai-19	AC
SHAF.03	SHELTER AFRIQUE 6.6% 2014-2021	4 000	4 000	NC	4 000	2,89	S	130,92	28-août-19	ACD
TOTAL						0	0			

OBLIGATIONS PRIVEES

ORGT.01	ORAGROUP 6.75% 2013-2019	10 000	10 000	NC	10 000	166,90	S	337,50	4-juin-19	ACD
SIFC.01	SIFCA 6.90% 2013-2021	10 000	10 000	NC	10 000	385,34	A	676,20	8-août-19	ACD
SNLC.01	SENELEC 6,50% 2018-2025	10 000	9 950	NC	9 950	283,70	S	325,00	27-mars-19	AC
TOTAL						0	0			

SUKUK ET TITRES ASSIMILES

SUKCI.S1	SUKUK CI 5.75% 2015-2020	10 000	9 990	NC	9 990	105,42	S	290,69	28-juin-19	AC
SUKCI.S2	SUKUK CI 5.75% 2016-2023	10 000	10 000	NC	10 000	284,31	S	289,10	7-mars-19	ACD
SUKSN.S2	SUKUK SN 6% 2016-2026	10 000	10 000	NC	10 000	61,67	S	301,67	26-juil.-19	ACD
SUKTG.S1	SUKUK TG 6.5% 2016-2026	10 000	10 000	NC	10 000	30,82	S	371,86	17-août-19	ACD
TOTAL						0	0			

TOTAL - Marché des obligations

1 028 9 977 200

Légende :
 (*) (*) Ex-Coupon couru (#)Cours de référence amorti / Coupon couru Ex-c (**)Ex-marge de profits
 Cours du jour: Ouv.: Ouverture Clôt.: Clôture Moy.: Moyen
 Type Amort: Type d'Amortissement IF: In Fine AC: Amortissement Constant AD: Amortissement Dégressif ACD: Amortissement Constant Différé
 Période: Périodicité de paiement des coupons A: Annuelle S: Semestrielle T: Trimestrielle
 Eché.: Échéance de paiement des intérêts
 Mentions: NC: Non Coté Ex-c: Ex-coupon ou Ex-droit SP: Suspendu

INFORMATIONS

OPERATIONS EN COURS

Emetteur	Opération
BANK OF AFRICA BN	Admission à la cote des actions nouvelles le 12/03/2019
ECOBANK TG	Admission à la cote des actions gratuites le 05/03/2019

AVIS

Entité	N°	Nature	Objet
--------	----	--------	-------

COMMUNIQUES

Emetteur	N°	Nature	Objet
BANK OF AFRICA CI	20190304	Communiqué	Changement important dans la Direction - BOA CI

QUANTITES RESIDUELLES

MARCHE DES ACTIONS

Symbole	Titre	Quantité résiduelle à l'achat	Cours Achat / Vente		Quantité résiduelle à la vente	Cours de Référence
ABJC	SERVAIR ABIDJAN CI	5	1,200	/ 1,250	455	1 250
BICC	BICI CI	5	5,010	/ 5,250	168	5 295
BNBC	BERNABE CI	20	1,805	/ 1,825	10	1 820
BOAB	BANK OF AFRICA BN	20	3,905	/ 3,990	180	3 900
BOABF	BANK OF AFRICA BF	30	4,990	/ 5,000	146	5 000
BOAC	BANK OF AFRICA CI	208	3,500	/ 3,600	156	3 500
BOAM	BANK OF AFRICA ML	234	2,200	/ 2,250	1 365	2 250
BOAN	BANK OF AFRICA NG	770	3,900	/ 3,950	10	3 900
BOAS	BANK OF AFRICA SENEGAL	350	1,650	/ 1,695	15	1 700
CABC	SICABLE CI	5	1,425	/ 1,450	175	1 490
CBIBF	CORIS BANK INTERNATIONAL			/ 7,800	40	7 900
CFAC	CFAO MOTORS CI	416	520	/ 530	20 000	520
CIEC	CIE CI	5	1,270	/ 1,290	128	1 290
ECOC	ECOBANK COTE D'IVOIRE	9	3,515	/ 3,775	50	3 785
ETIT	ECOBANK TRANS. INCORP. TG	526 087	19	/ 20	752 339	20
FTSC	FILTISAC CI	102	1,300	/ 1,350	81	1 300
NEIC	NEI-CEDA CI	9 470	Marché	/		200
NSBC	NSIA BANQUE COTE D'IVOIRE	30	4,450	/ 4,500	15	4 450
NTLC	NESTLE CI	75	800	/ 825	329	825
ONTBF	ONATEL BF	724	4,285	/ 4,290	1 419	4 290
PALC	PALM CI	30	1,575	/ 1,600	1 773	1 600
PRSC	TRACTAFRIC MOTORS CI			/ 119,900	5	122 000
SAFC	SAFCA CI	340	220	/		220
SCRC	SUCRIVOIRE	110	895	/ 900	365	900
SDCC	SOE CI	95	2,980	/ 3,000	410	3 000
SDSC	BOLLORE	100	1,800	/ 1,885	5 409	1 885
SEMC	CROWN SIEM CI	69	290	/ 300	285	300
SGBC	SGB CI	1 320	8,000	/ 8,400	2 000	8 300
SHEC	VIVO ENERGY CI	24	900	/ 930	175	900
SIBC	SOCIETE IVOIRIENNE DE BANQUE	842	2,350	/ 2,500	161	2 500
SICC	SICOR CI	12	3,600	/ 3,605	63	3 605
SIVC	AIR LIQUIDE CI	100	385	/ 395	53	395
SLBC	SOLIBRA CI	1	42,500	/ 45,500	82	45 500
SMBC	SMB CI	24	4,600	/ 4,995	24	4 995
SNTS	SONATEL SN	484	19,990	/ 19,995	97	19 990
SOGC	SOGB CI			/ 2,410	7	2 200
SPHC	SAPH CI	10	3,400	/ 3,450	100	3 400
STAC	SETAO CI	100	160	/		170
STBC	SITAB CI			/ 1,275	10 250	1 275
SVOC	MOVIS CI			/ 2,450	90	2 450
TTLC	TOTAL CI	155	1,250	/ 1,265	1 289	1 265
TTLS	TOTAL SN	10	1,295	/ 1,310	956	1 310

lundi 4 mars 2019

TTRC	TRITURAF CI-Ste en Liquidation			/			490
UNLC	UNILEVER CI			/	5,000	12	5 135
UNXC	UNIWAX CI	12	2,150	/	2,185	324	2 185

QUANTITES RESIDUELLES

MARCHE DES DROITS

Symbole	Titre	Quantité résiduelle à l'achat	Cours Achat / Vente	Quantité résiduelle à la vente	Cours de Référence
---------	-------	-------------------------------	---------------------	--------------------------------	--------------------

TROISIEME COMPARTIMENT - BRVM PETITES CAPITALISATIONS

Symbole	Titre	Quantité résiduelle à l'achat	Cours Achat / Vente	Quantité résiduelle à la vente	Cours de Référence
---------	-------	-------------------------------	---------------------	--------------------------------	--------------------

QUANTITES RESIDUELLES
MARCHE DES OBLIGATIONS

Symbole	Titre	Quantité résiduelle à l'achat	Cours Achat / Vente	Quantité résiduelle à la vente	Cours de Référence
ORGT.O1	ORAGROUP 6.75% 2013-2019		/		10 000
SIFC.O1	SIFCA 6.90% 2013-2021		/		10 000
SNLC.O1	SENELEC 6,50% 2018-2025		/ 10,000	20	9 950
EOM.O1	ETAT DU MALI 6.20% 2016-2023		/ 8,249.67	58	8 333
EOM.O2	Etat du Mali 6.50% 2017-2024		/ 9,900	15	9 800
EOS.O4	ETAT SENEGAL 6.70% 2012-2019		/ 2,000	2	2 000
EOS.O5	ETAT SENEGAL 6.50% 2013-2023		/		10 000
EOS.O6	ETAT SENEGAL 6.50% 2014-2021		/ 6,000	250	5 999
EOS.O7	ETAT SENEGAL 6.30% 2015-2025		/		10 000
TPCI.O27	TPCI 6% 2017-2025		/ 10,000	1	10 000
TPCI.O28	TPCI 6% 2018-2026		/ 10,000	50	10 000
TPTG.O1	TPTG 6,90% 2018-2023		/		10 000
TPCI.O21	TPCI 6% 2016-2028		/ 9,900	22 700	10 000
TPCI.O22	TPCI 5.90% 2016-2026		/ 9,900	53 990	10 000
TPCI.O23	TPCI 5.90% 2016-2026		/		10 000
TPCI.O24	TPCI 6.25% 2017-2029		/		10 000
TPCI.O25	TPCI 5,95% 2017-2024 A		/ 9,950	48	10 000
TPCI.O26	TPCI 5,95% 2017-2024 B		/		10 000
TPBJ.O2	TPBJ 6.50% 2018-2025		/ 10,000	1 496	10 000
TPCI.O16	TPCI 6.55% 2014-2022		/ 9,900	62	9 900
TPCI.O17	TPCI 3% 2014-2024		/		10 000
TPCI.O18	TPCI 5.85% 2014-2021		/		10 000
TPCI.O19	TPCI 5.99% 2015-2025		/ 9,900	21 769	10 000
TPCI.O20	TPCI 5.85% 2015-2022		/		10 000
TPBF.O3	TPBF 6,50% 2013-2020		/		10 000
TPBF.O4	TPBF 6.50% 2017-2027		/ 9,800	70	9 985
TPBF.O5	TPBF 6,50% 2017-2024		/ 9,950	1 032	10 000
TPBF.O6	TPBF 6.50% 2018-2025		/ 10,000	25	10 000
TPBF.O7	TPBF 6,50% 2018-2025		/ 10,000	82	10 000
TPBJ.O1	TPBJ 6.50% 2017-2027		/ 10,000	141	9 800
BIDC.O3	BIDC-EBID 6.50% 2014-2021		/ 9,900	233	10 000
BIDC.O4	BIDC-EBID 6.10%2017-2027		/ 9,900	1 657	9 800
BOAD.O12	BOAD 5.95% 2014-2021		/ 10,000	466	9 950
CRRH.O1	CRRH-UEMOA 6.10% 2012-2022		/		10 000
CRRH.O2	CRRH-UEMOA 6.10% 2012-2024		/		10 000
CRRH.O3	CRRH-UEMOA 6% 2013-2023		/		10 000
CRRH.O4	CRRH-UEMOA 6% 2014-2024		/		9 950
CRRH.O5	CRRH-UEMOA 5.85% 2015-2025		/ 10,000	2 032	10 000

lundi 4 mars 2019

CRRH.O6	CRRH-UEMOA 5.85% 2016-2026		/			9 592
CRRH.O7	CRRH-UEMOA 5.95% 2017-2029		/	9,167	390	9 167
SHAF.O3	SHELTER AFRIQUE 6.6% 2014-2021		/			4 000

SUKUK ET TITRES ASSIMILES

Symbole	Titre	Quantité résiduelle à l'achat	Cours Achat / Vente	Quantité résiduelle à la vente	Cours de Référence
SUKCI.S1	SUKUK CI 5.75% 2015-2020		/		9 990
SUKCI.S2	SUKUK CI 5.75% 2016-2023		/		10 000
SUKSN.S2	SUKUK SN 6% 2016-2026		/		10 000
SUKTG.S1	SUKUK TG 6.5% 2016-2026		/		10 000

CALENDRIER DES ASSEMBLEES GENERALES

ANNEE : 2019

Société	Nature	Date	Heure	Lieu
---------	--------	------	-------	------

L'actualité de la BRVM sur nos plateformes digitales

Infos BRVM

Pour recevoir les informations boursières par SMS, souscrivez :



Côte d'Ivoire : *430#
Bénin : *430*15#



Côte d'Ivoire : #139#
Burkina Faso : *310#



Côte d'Ivoire : *431#
Niger : *512*9#
Togo : *310#

Site web

www.brvm.org

Application Mobile

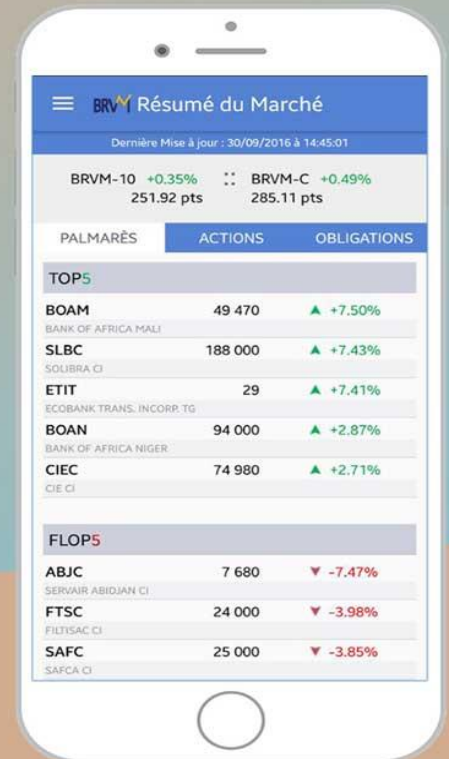

Nous suivre sur :





BANK OF AFRICA

Groupe BMCE BANK

COMMUNIQUE CHANGEMENT IMPORTANT DANS LA DIRECTION

Conformément à l'Instruction II-C de la Bourse Régionale relative à la divulgation d'information,

I- Identité de l'émetteur coté :

Dénomination la personne morale: BANK OF AFRICA CÔTE D'IVOIRE
Téléphone : (00225) ...20 30 34 00
Fax : (00225)20 30 34 01
Adresse : 01 BP4132 Abidjan 01
Nom & Prénoms du représentant légal : Vincent ISTASSE
Fonction du représentant légal : Directeur Général
Email : vistasse@boacoteivoire.com

II- Annonce:

Annonce au public et à tous les acteurs du marché financier régional qu'elle vient de procéder:

- à la nomination en qualité de Directeur Général de : **Bank Of Africa Côte d'Ivoire (*)**
- à la nomination en qualité de Président du Conseil d'Administration de:... (*).....
- à la nomination en qualité de Directeur Financier de :... (*).....
- au renouvellement de son Conseil d'Administration

III- Objectifs visés par ce changement important dans la direction de l'émetteur coté :

Remplacement du directeur général sortant, admis à la retraite.

Le soussigné certifie que les informations contenues dans la présente annonce sont complètes et conformes à la réalité.

Fait à Abidjan, le 1.03 2013

Signature et cachet
(Représentant légal de l'émetteur
ayant fait l'annonce)



(*) Indiquer le nom et prénoms de la personne concernée

Direction des Opérations de la Bourse / Bourse Régionale des Valeurs Mobilières (BRVM)

01 B.P. 4132 Abidjan 01 – Tél.: 20 30 34 00 – Fax : 20 30 34 01 – CODE SWIFT : AFRICIAB République de Côte d'Ivoire

Société Anonyme au capital de : F. CFA 20 000 000 000 - C.C : 810 220 2 L - R.C. : CI - ABJ - 1980 - B - 48869
Etablissement Principal ; Angle avenue Terrasson de Fougères et Rue Gourgas

OPCVM: FONDS COMMUNS DE PLACEMENT ET SOCIETES D'INVESTISSEMENT A CAPITAL VARIABLE

lundi 4 mars 2019

Sociétés de gestion	Dépositaire	OPCVM	Catégorie	Valeur Liquidative							
				Origine	Précédente		Actuelle		Variation		Précédent
					Valeur	Date	Valeur	Date	Date	%	
QUOTIDIENNES											
AFRICABOURSE ASSET MANAGEMENT	AFRICABOURSE SA	FCP AAM CAPITAL SUR	OCT	5 000	6 702,90	28/02/2019	ND	ND	10/10/2012	-	-
		FCP AAM EPARGNE CROISSANCE	D	5 000	5 657,46	28/02/2019	ND	ND	19/11/2012	-	-
		FCP AAM OBLIGATIS	OMLT	5 000	7 109,46	28/02/2019	ND	ND	12/09/2012	-	-
		FCP AAM EPARGNE ACTION	A	5 000	3 198,09	28/02/2019	ND	ND	16/01/2017	-	-
AFRICAM SA	SBIF	FCP EXPANSIO	D	5 000	7 889,91	27/02/2019	ND	ND	01/01/2013	-	-
		FCP SECURITAS	OMLT	5 000	6 026,47	27/02/2019	ND	ND	01/01/2013	-	-
		FCP VALORIS	A	5 000	6 084,90	27/02/2019	ND	ND	01/01/2013	-	-
ATLANTIC ASSET MANAGEMENT	ATLANTIQUE FINANCE	FCP ATLANTIQUE CROISSANCE	D	5 000	4 518,52	26/02/2019	ND	ND	30/05/2015	-	-
		FCP ATLANTIQUE SECURITE	OMLT	5 000	5 405,23	26/02/2019	ND	ND	30/05/2015	-	-
BNI GESTION	BNI FINANCES	FCP CAPITAL CROISSANCE	D	10 000	18 818,00	19/08/2015	ND	ND	01/01/2009	-	-
		FCP DYNAMIC SAVINGS	D	10 000	10 197,00	19/08/2015	ND	ND	06/06/2014	-	-
BOA ASSET MANAGEMENT	BOA CAPITAL SECURITIES	FCP Emergence	D	5 000	6 426,45	29/11/2018	ND	ND	01/02/2010	-	-
BRM ASSET MANAGEMENT	BRM	FCP Tresor Monea	OCT	25 000 000	30 899 773,83	29/11/2018	ND	ND	01/12/2013	-	-
		FCP "BRM DYNAMIQUE"	D	10 000	12 923,13	08/09/2014	ND	ND	12/03/2009	-	-
CGF GESTION	CGF BOURSE	FCP "BRM OBLIGATAIRE"	D	10 000	12 057,50	17/10/2014	ND	ND	12/03/2009	-	-
		FCP ACTIONS PHARMACIE	A	1000	940,96	28/02/2019	939,70	01/03/2019	25/07/14	-6,03%	-0,13%
		FCP AL BARAKA	A	1000	1 031,30	28/02/2019	1 030,76	01/03/2019	01/03/17	-3,08%	-0,05%
		FCP AL BARAKA 2	D	1000	1 010,01	28/02/2019	1 010,48	01/03/2019	25/01/18	1,05%	0,05%
		FCP ASSUR SENEGAL	D	1000000	1 150 487,38	28/02/2019	1 150 157,57	01/03/2019	06/07/14	15,02%	-0,03%
		FCP PLACEMENT AVANTAGE	D	1000	1 399,18	28/02/2019	1 398,64	01/03/2019	29/03/13	39,86%	-0,04%
		FCP PLACEMENT CROISSANCE	A	1000	1 154,27	28/02/2019	1 151,65	01/03/2019	29/03/13	15,16%	-0,23%
		FCP HORIZON	D	1000	1 574,60	28/02/2019	1 573,89	01/03/2019	27/06/09	57,38%	-0,05%
		FCP PLACEMENT QUIETUDE	OMLT	1000	1 310,90	28/02/2019	1 310,75	01/03/2019	29/03/13	31,07%	-0,01%
		FCP LIQUIDITE-OPTIMUM	OMLT	10000	10 485,53	28/02/2019	10 489,40	01/03/2019	01/10/17	4,89%	0,037%
		FCP BNDE VALEURS	A	1000	1 076,45	28/02/2019	1 077,04	01/03/2019	02/09/16	7,70%	0,054%
		FCP CORIS ACTIONS	D	5 000	4 933,56	26/02/2018	ND	ND	11/11/2014	-	-
		FCP CORIS PERFORMANCE	D	5 000	5 254,01	26/02/2018	ND	ND	11/11/2014	-	-
		OAM S.A	SGI TOGO	FCP-1 OPTI PLACEMENT	A	5 000	12 169,47	10/10/2018	ND	ND	01/02/2002
FCP-2 OPTI REVENU	OMLT			5 000	6 821,57	10/10/2018	ND	ND	01/02/2002	-	-
SOGESPAR	SOGEBOURSE	FCP-3 OPTI CAPITAL	D	5 000	16 615,03	10/10/2018	ND	ND	24/01/2003	-	-
		FCP SOGEAVENIR	D	500	1 321,00	28/02/2019	1 320,00	01/03/2019	01/10/2002	164,00%	-0,08%
		FCP SOGEDEFI	D	4 888	3 403,00	28/02/2019	3 406,00	01/03/2019	23/12/2014	-30,32%	0,09%
		FCP SOGEDYNAMIQUE	A	4 888	3 102,00	28/02/2019	3 102,00	01/03/2019	23/12/2014	-36,54%	0,00%
		FCP SOGEPRIVILEGE	D	4 888	3 686,00	28/02/2019	3 686,00	01/03/2019	23/12/2014	-24,59%	0,00%
		FCP SOGESECURITE	OMLT	4 888	5 012,00	28/02/2019	4 993,00	01/03/2019	23/12/2014	-2,15%	-0,38%
		FCP SOGEVALOR	A	1 000	3 026,00	28/02/2019	3 029,00	01/03/2019	04/06/2002	202,90%	0,10%
SOAGA-SA	SGI-BOA CAPITAL SECURITIES	FCP SOAGA EPARGNE ACTIVE	D	10 000	8 507,31	28/02/2019	8 532,45	01/03/2019	28/10/2016	-14,68%	0,30%
		SICAV Abdou DIOUF	D	10 000 000	14 218 474,54	28/02/2019	14 232 551,52	01/03/2019	01/12/2003	42,33%	0,10%
		FCP SOAGA EPARGNE SERENITE	OMLT	10 000	11 226,28	28/02/2019	11 227,62	01/03/2019	28/10/2016	12,28%	0,01%
SAPHIR ASSET MANAGEMENT	SGI BENIN	FCP SAPHIR DYNAMIQUE	D	5 000	5 100,08	28/02/2019	5 083,44	01/03/2019	28/08/2017	1,67%	-0,33%
		FCP SAPHIR QUIETUDE	OMLT	5 000	5 848,31	28/02/2019	5 849,04	01/03/2019	28/08/2017	16,98%	0,01%
SGO MALI FINANCES	SGI MALI SA	FCP NYESIGUI	D	10 000	8 652,40	27/02/2019	ND	ND	01/07/2018	-	-
HEBDOMADAIRES											
BNI GESTION	BNI FINANCES	FCP BNI RETRAITE	D	2 500	3 814,00	06/08/2015	3 855,00	13/08/2015	11/05/2012	54,20%	1,07%
		FCP INITIATIVES SOLIDARITE	D	2 500	5 586,00	24/07/2015	5 687,00	05/08/2015	01/08/2013	127,48%	1,81%
		FCP SODEFOR COMPLEMENTAIRE RETRAITE	D	2 500	7 107,00	24/07/2015	7 295,00	06/08/2015	04/01/2010	191,80%	2,65%
PhoenixAfrica Asset Management	Phoenix Capital Management	FCP PAM ACTIONS	A	10 000	8 634,32	07/02/2019	8 704,42	14/02/2019	13/12/2017	-12,96%	0,81%
		FCP PAM DIVERSIFIE EQUILIBRE	D	10 000	9 640,37	07/02/2019	9 682,66	14/02/2019	13/12/2017	-3,17%	0,44%
		FCP PAM DIVERSIFIE OBLIGATIONS	D	10 000	10 581,54	07/02/2019	10 591,54	14/02/2019	13/12/2017	5,92%	0,09%
		FCP Global Investors	D	25 000	23 500,37	16/11/2018	23 127,52	23/11/2018	01/12/2012	-7,49%	-1,59%
BOA ASSET MANAGEMENT	BOA CAPITAL SECURITIES	FCP Boa Obligations	OMLT	10 000	10 739,33	16/11/2018	10 748,28	23/11/2018	Mars, 2017	7,48%	0,08%
		FCP Boa Actions	A	10 000	8 302,20	16/11/2018	8 189,82	23/11/2018	Jul, 2017	-18,10%	-1,35%
BRM ASSET MANAGEMENT	IMPAXIS	FCP "SDE"	D	1 000	2 083,36	05/09/2014	ND	ND	14/03/2011	-	-
CGF GESTION	CGF BOURSE	FCPCR SONATEL	D	1 000	5 873,39	21/02/2019	6 387,85	28/02/2019	19/02/2004	538,79%	8,76%
		FCP FORCE PAD	D	1 000	1 299,62	20/02/2019	1 307,95	27/02/2019	16/02/2014	30,80%	0,64%
		FCPE SINI GNEIGUI	D	1 000	1 253,88	19/02/2019	1 277,39	26/02/2019	25/02/2014	27,74%	1,88%
		FCP IFC BOAD	OMLT	100 000	104 537,71	22/02/2019	104 627,12	01/03/2019	01/01/2018	4,63%	0,09%
		FCPE DP WORLD DAKAR	D	1 000	1 077,20	18/02/2019	1 076,96	25/02/2019	04/10/2016	7,70%	-0,02%
EDC Asset Management	EDC Investment Corporation	FCP ECOBANK UEMOA DIVERSIFIE	D	5 000	6 558,00	13/02/2019	6 557,00	20/02/2019	19/09/2007	31,14%	-0,02%
		FCP ECOBANK UEMOA OBLIGATAIRE	OMLT	20 000 000	20 261 990,00	13/02/2019	20 274 320,00	20/02/2019	01/01/2018	37,11%	0,06%
		FCP ECOBANK UEMOA RENDEMENT	OMLT	1 000 000	1 380 649,00	13/02/2019	1 386 716,00	20/02/2019	10/10/2007	38,67%	0,44%
		FCP ECOBANK ACTIONS UEMOA	A	5 000	2 901,00	13/02/2019	2 946,00	20/02/2019	20/04/2016	36,81%	1,55%
BRIDGE ASSET MANAGEMENT	BRIDGE SECURITIES	FCP BRIDGE INSTITUTIONNEL	DIVERSIFIE	25 000 000	25 115 331,42	16/02/2018	25 123 507,60	23/02/2018	02/11/2017	0,49%	0,03%
SGO MALI FINANCES	SGI MALI SA	FCPE ORANGE MALI	D	10 000	21 950,16	20/02/2019	21 963,65	27/02/2019	03/09/2012	119,64%	0,06%
SGO MALI FINANCES	SGI MALI SA	FCP TOUNKARANKE	OMLT	100 000	97 210,44	20/02/2019	97 271,67	27/02/2019	01/07/2018	-2,72%	0,063%
ATTIJARI ASSET MANAGEMENT	SGI AFRICAINE DE BOURSE	ATTIJARI OBLIG	OMLT	10000	12286,22	22/02/2019	12295,73	01/03/2019	13/07/2012	22,96%	0,08%
		ATTIJARI LIQUIDITE	OCT	10000	11403,87	22/02/2019	11412,43	01/03/2019	30/08/2013	14,12%	0,08%
		ATTIJARI HORIZON	OMLT	10000	12462,61	22/02/2019	12468,94	01/03/2019	30/08/2013	24,69%	0,05%
		ATTIJARI ACTIONS	A	10000	8346,55	22/02/2019	8527,47	01/03/2019	21/05/2015	-14,73%	2,17%
		ATTIJARI DIVERSIFIE	D	10000	11279,24	22/02/2019	11429,73	01/03/2019	21/05/2015	14,30%	1,33%
		ATTIJARI INVEST	OMLT	10000	11654,04	22/02/2019	11676,2	01/03/2019	21/01/2016	16,76%	0,19%
		ATTIJARI PATRIMOINE	OMLT	10000	11702,09	22/02/2019	11 757,97	01/03/2019	21/01/2016	17,58%	0,48%
		MENSUELLES									
BNI GESTION	BNI FINANCES	FCP CNRA	D	2 500	4 308,00	30/06/2015	3 133,00	14/08/2015	29/10/2013	25,32%	-27,27%
		FCP KARIMA ETHIQUE	D	1 000	1 366,00	03/07/2015	1 458,00	03/08/2015	22/05/2013	45,80%	6,73%

OPCVM : Organisme de Placement Collectif en Valeurs Mobilières
 ND: Non Disponible
 Catégories:
 A: actions
 OCT: obligations à court terme
 OMLT: obligations à moyen et long terme
 C: contractuels
 D: diversifiés