

<b>BRVM 10</b>	<b>168,57</b>
Variation Jour	↓ -0,06 %
Variation annuelle	↑ 9,21 %



# BULLETIN OFFICIEL DE LA COTE

N° 51

mercredi 13 mars 2019

Site : www.brvm.org

<b>BRVM Composite</b>	<b>172,88</b>
Variation Jour	↑ 0,03 %
Variation annuelle	↑ 0,37 %

Evolution des indices

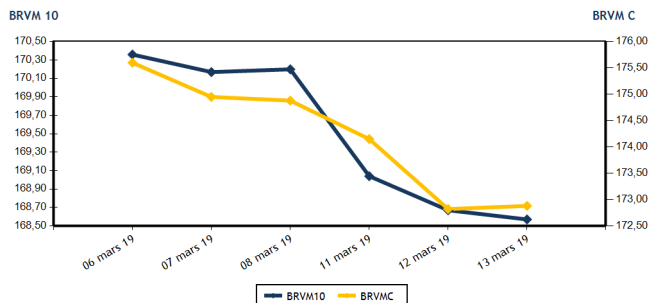

Volumes et valeurs transigés

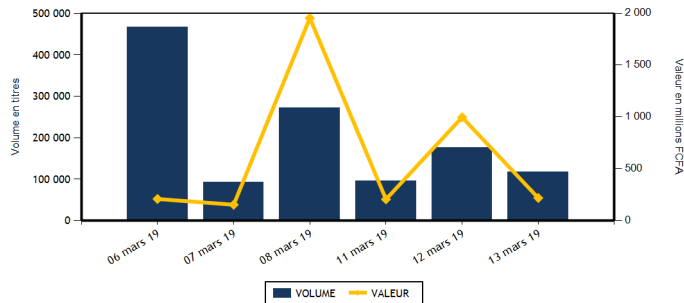

Actions	Niveau	Evol. Jour
Capitalisation boursière (FCFA)	4 864 167 775 118	0,03 %
Volume échangé	109 329	-16,28 %
Valeur transigée (FCFA)	141 040 739	-73,83 %
Nombre de titres transigés	34	-10,53 %
Nombre de titres en hausse	8	0,00 %
Nombre de titres en baisse	17	-19,05 %
Nombre de titres inchangés	9	0,00 %

## PLUS FORTES HAUSSES

Titres	Cours	Evol. Jour	Evol. annuelle
NEI-CEDA CI (NEIC)	310	6,90 %	82,35 %
ECOBANK COTE D'IVOIRE (ECOC)	3 450	6,48 %	-18,63 %
AIR LIQUIDE CI (SIVC)	490	5,38 %	-8,41 %
SOCIETE IVOIRIENNE DE BANQUE (SIBC)	2 445	3,82 %	-9,44 %
BANK OF AFRICA NG (BOAN)	4 000	2,56 %	2,56 %

## INDICES SECTORIELS

Base = 100 au 14 juin 1999	Nombre de sociétés	Valeur	Evol. Jour	Evol. annuelle	Volume	Valeur	PER moyen
BRVM - INDUSTRIE	12	47,50	-1,17 %	-17,06 %	16 937	16 562 620	14,96
BRVM - SERVICES PUBLICS	4	579,53	-0,11 %	17,00 %	4 570	43 504 240	16,22
BRVM - FINANCES	14	60,00	0,60 %	-10,93 %	44 806	26 031 844	6,21
BRVM - TRANSPORT	2	438,38	0,00 %	-9,89 %	3 010	5 418 000	7,45
BRVM - AGRICULTURE	5	120,30	-0,64 %	-5,42 %	988	983 575	8,38
BRVM - DISTRIBUTION	7	235,06	-0,62 %	-12,23 %	38 693	48 488 460	14,34
BRVM - AUTRES SECTEURS	1	197,42	0,00 %	-5,88 %	325	52 000	2,45
BRVM - PETITES CAPITALISATIONS	-	-	-	-	-	-	-

Obligations	Niveau	Evol. Jour
Capitalisation boursière (FCFA)	3 479 354 815 809	0,06 %
Volume échangé	7 850	-82,98 %
Valeur transigée (FCFA)	77 899 499	-83,02 %
Nombre de titres transigés	8	60,00 %
Nombre de titres en hausse	1	0,00 %
Nombre de titres en baisse	3	50,00 %
Nombre de titres inchangés	4	100,00 %

## PLUS FORTES BAISES

Titres	Cours	Evol. Jour	Evol. annuelle
UNIWAX CI (UNXC)	2 050	-4,21 %	0,99 %
BANK OF AFRICA CI (BOAC)	3 350	-4,15 %	-20,24 %
FILTISAC CI (FTSC)	1 300	-3,70 %	-38,68 %
NSIA BANQUE COTE D'IVOIRE (NSBC)	4 095	-2,73 %	-31,75 %
SOGB CI (SOGC)	2 300	-2,54 %	0,66 %

Indicateurs	1er et 2è Comp.	BRVM PC
PER moyen du marché	10,59	
Taux de rendement moyen du marché	8,35	
Taux de rentabilité moyen du marché	9,00	
Nombre de sociétés cotées	45	
Nombre de lignes obligataires	45	
Volume moyen annuel par séance	2 478,00	
Valeur moyenne annuelle par séance	4 464 484,92	

Indicateurs	1er et 2è Comp.	BRVM PC
Ratio moyen de liquidité	11,71	
Ratio moyen de satisfaction	11,60	
Ratio moyen de tendance	99,11	
Ratio moyen de couverture	100,90	
Taux de rotation moyen du marché	0,01	
Prime de risque du marché	3,44	
Nombre de SGI participantes	27	

## Définitions

Volume moyen annuel par séance = Valeur annuelle échangée / nombre de séances  
 Valeur moyenne annuelle par séance = Valeur annuelle échangée / nombre de séances  
 Ratio moyen de liquidité = Moyenne des ratios de liquidité (Titres échangés / Volume des ordres de vente)  
 Ratio moyen de satisfaction = Moyenne des ratios de satisfaction (Titres échangés / Volume des ordres d'achat)  
 Ratio moyen de tendance = Moyenne des ratios de tendance (Volume des ordres d'achat / Volume des ordres de vente)  
 Ratio moyen de couverture = Moyenne des ratios de couverture (Volume des ordres de vente / Volume des ordres d'achat)

Taux moyen de rotation = moyenne des taux de rotation des actions cotées (volume transigé / capi flottante)  
 PER moyen du marché = moyenne des PER des actions cotées ayant un PER positif  
 Taux de rendement moyen = moyenne des taux de rendement des actions cotées ayant distribué un dividende  
 Taux de rentabilité moyen = moyenne des taux de rentabilité des actions cotées  
 Prime de risque du marché = (1 / le PER moyen du marché) - le taux de référence actuel des emprunts d'Etat



BRVM - BOURSE REGIONALE DES VALEURS MOBILIERES  
 BRVM - Société Anonyme au capital de 3.062.040.000 CFA - RC : CI - ABJ - 1997 - B - 208435 - CC : 9819725 - E  
 Siège Social : Abidjan - CÔTE D'IVOIRE. Adresse : 18, Rue Joseph ANOMA (Rue des Banques) - Abidjan  
 Tél : +225 20 32 66 85 / 86, Fax : +225 20 32 66 84, Mail : brvm@brvm.org, Site Web : www.brvm.org

**MARCHE DES ACTIONS**

Symbole	Titre	Cours Précédent	Cours du jour		Variation jour	Séance de cotation		Cours Référence	Variation de l'année précédente	Dernier dividende payé		Rdt. Net	PER
			Ouv.	Clôt.		Volume	Valeur			Montant net	Date		
<b>SECTEUR - INDUSTRIE</b>		<b>47,50</b>	<b>points</b>		<b>↓</b>	<b>-1,17 %</b>							
CABC	SICABLE CI	1 205	1 205	1 205	0,00 %	840	1 012 200	1 205	21,72 %	100,00	31-mai-18	8,30 %	7,28
FTSC	FILTISAC CI	1 350	1 375	1 300	-3,70 %	365	489 100	1 300	-38,68 %	161,27	16-août-18	12,41 %	7,36
NEIC	NEI-CEDA CI	290	300	310	6,90 %	9 905	3 070 050	310	82,35 %	9,00	28-juin-01		7,83
NTLC	NESTLE CI	840	NC	NC	0,00 %			840	-16,83 %	31,50	12-août-11		
SEMC	CROWN SIEM CI	300	NC	NC	0,00 %			300	0,00 %	16,92	29-sept.-17	5,64 %	50,52
SIVC	AIR LIQUIDE CI	465	495	490	5,38 %	284	139 610	490	-8,41 %	63,00	29-sept.-17	12,86 %	
SLBC	SOLIBRA CI	42 000	NC	NC	0,00 %			42 000	-25,00 %	2 322,00	14-juin-18	5,53 %	16,27
SMBC	SMB CI	4 800	4 705	4 705	-1,98 %	93	437 565	4 705	-3,49 %	450,00	29-août-18	9,56 %	4,89
STBC	SITAB CI	1 275	NC	NC	0,00 %			1 275	-30,52 %	206,20	19-juin-17	16,17 %	
TTRC	TRITURAF CI-Ste en Liquidation	490	SP	SP	0,00 %			490	0,00 %	1 440,00	19-juil.-02		
UNLC	UNILEVER CI	4 750	NC	NC	0,00 %			4 750	-25,08 %	1 233,00	9-juil.-12		
UNXC	UNIWAX CI	2 140	2 135	2 050	-4,21 %	5 450	11 414 095	2 050	0,99 %	173,70	13-juil.-18	8,47 %	10,60
<b>TOTAL</b>						<b>16 937</b>	<b>16 562 620</b>						<b>14,96</b>
<b>SECTEUR - SERVICES PUBLICS</b>		<b>579,53</b>	<b>points</b>		<b>↓</b>	<b>-0,11 %</b>							
CIEC	CIE CI	1 245	1 230	1 250	0,40 %	720	859 175	1 250	-13,49 %	31,95	20-juil.-18	2,56 %	35,23
ONTBF	ONATEL BF	4 245	4 245	4 210	-0,82 %	1 257	5 327 065	4 210	1,45 %	363,96	6-juin-18	8,65 %	10,12
SDCC	SODE CI	2 990	2 990	2 990	0,00 %	805	2 406 950	2 990	-23,04 %	270,00	29-août-18	9,03 %	9,88
SNTS	SONATEL SN	19 550	19 550	19 545	-0,03 %	1 788	34 911 050	19 545	22,16 %	1 500,00	23-mai-18	7,67 %	9,66
<b>TOTAL</b>						<b>4 570</b>	<b>43 504 240</b>						<b>16,22</b>
<b>SECTEUR - FINANCES</b>		<b>60,00</b>	<b>points</b>		<b>↑</b>	<b>0,60 %</b>							
BICC	BICI CI	4 900	NC	NC	0,00 %			4 900	-37,97 %	213,56	2-juil.-18	4,36 %	8,79
BOAB	BANK OF AFRICA BN	3 450	3 500	3 445	-0,14 %	51	176 460	3 445	-17,98 %	407,00	15-mai-18	11,81 %	4,72
BOABF	BANK OF AFRICA BF	4 800	4 800	4 750	-1,04 %	617	2 931 600	4 750	-8,65 %	358,00	7-mai-18	7,54 %	6,94
BOAC	BANK OF AFRICA CI	3 495	3 495	3 350	-4,15 %	820	2 790 750	3 350	-20,24 %	295,00	6-juin-18	8,81 %	6,18
BOAM	BANK OF AFRICA ML	2 060	2 055	2 055	-0,24 %	424	890 700	2 055	-16,12 %	290,00	31-mai-18	14,11 %	4,22
BOAN	BANK OF AFRICA NG	3 900	3 900	4 000	2,56 %	445	1 775 500	4 000	2,56 %	379,00	31-mai-18	9,48 %	7,14
BOAS	BANK OF AFRICA SENEGAL	1 700	1 600	1 695	-0,29 %	215	344 475	1 695	-16,09 %	160,00	2-mai-18	9,44 %	4,02
CBIBF	CORIS BANK INTERNATIONAL	7 500	7 100	7 500	0,00 %	339	2 526 085	7 500	-13,74 %	336,00	5-juil.-18	4,48 %	12,26
ECOC	ECOBANK COTE D'IVOIRE	3 240	3 480	3 450	6,48 %	198	670 800	3 450	-18,63 %	368,80	22-juin-18	10,69 %	7,15
ETIT	ECOBANK TRANS. INCORP. TG	19	19	19	0,00 %	39 116	743 204	19	5,56 %	1,21	28-avr.-17	6,36 %	2,71
NSBC	NSIA BANQUE COTE D'IVOIRE	4 210	4 210	4 095	-2,73 %	1 295	5 154 035	4 095	-31,75 %	466,10	25-juin-18	11,38 %	4,86
SAFC	SAFCA CI	205	205	205	0,00 %	90	18 450	205	-4,65 %	23,04	29-juil.-11		
SGBC	SGB CI	8 000	8 000	7 995	-0,06 %	916	7 324 145	7 995	8,04 %	585,00	17-juil.-18	7,32 %	6,28
SIBC	SOCIETE IVOIRIENNE DE BANQUE	2 355	2 450	2 445	3,82 %	280	685 640	2 445	-9,44 %	189,00	8-juin-18	7,73 %	5,43
<b>TOTAL</b>						<b>44 806</b>	<b>26 031 844</b>						<b>6,21</b>
<b>SECTEUR - TRANSPORT</b>		<b>438,38</b>	<b>points</b>		<b>→</b>	<b>0,00 %</b>							
SDSC	BOLLORE	1 800	1 800	1 800	0,00 %	3 010	5 418 000	1 800	-10,00 %	182,00	30-mai-18	10,11 %	7,45
SVOC	MOVIS CI	2 400	NC	NC	0,00 %			2 400	-4,00 %	270,00	5-juil.-99		
<b>TOTAL</b>						<b>3 010</b>	<b>5 418 000</b>						<b>7,45</b>

**MARCHE DES ACTIONS**

Symbole	Titre	Cours Précédent	Cours du jour		Variation jour	Séance de cotation		Cours Référence	Variation de l'année précédente	Dernier dividende payé		Rdt. Net	PER
			Ouv.	Clôt.		Volume	Valeur			Montant net	Date		
<b>SECTEUR - AGRICULTURE</b>		<b>120,30</b>	<b>points</b>		<b>↓</b>	<b>-0,64 %</b>							
PALC	PALM CI	1 600	1 595	1 595	-0,31 %	50	79 750	1 595	-16,05 %	253,47	24-sept.-18	15,89 %	2,83
SCRC	SUCRIVOIRE	940	935	950	1,06 %	926	876 225	950	0,00 %	72,00	28-sept.-18	7,58 %	5,92
SICC	SICOR CI	3 605	NC	NC	0,00 %			3 605	0,14 %	1 919,00	25-sept.-00		21,51
SOGC	SOGB CI	2 360	2 300	2 300	-2,54 %	12	27 600	2 300	0,66 %	432,00	23-juil.-18	18,78 %	4,76
SPHC	SAPH CI	3 450	NC	NC	0,00 %			3 450	-6,50 %	78,00	27-sept.-18	2,26 %	6,86
<b>TOTAL</b>						<b>988</b>	<b>983 575</b>						<b>8,38</b>
<b>SECTEUR - DISTRIBUTION</b>		<b>235,06</b>	<b>points</b>		<b>↓</b>	<b>-0,62 %</b>							
ABJC	SERVAIR ABIDJAN CI	1 170	1 170	1 200	2,56 %	584	696 900	1 200	0,00 %	98,97	20-juin-18	8,25 %	13,19
BNBC	BERNABE CI	2 450	2 415	2 405	-1,84 %	1 939	4 666 335	2 405	0,21 %	63,00	25-juil.-18	2,62 %	7,51
CFAC	CFAO MOTORS CI	515	505	505	-1,94 %	392	200 510	505	-21,09 %	9,90	27-juil.-18	1,96 %	22,52
PRSC	TRACTAFRIC MOTORS CI	122 000	NC	NC	0,00 %			122 000	-1,60 %	3 839,00	31-août-18	3,15 %	28,59
SHEC	VIVO ENERGY CI	890	885	890	0,00 %	871	779 825	890	-5,82 %	42,86	23-juil.-18	4,82 %	11,20
TTLC	TOTAL CI	1 190	1 265	1 190	0,00 %	34 401	41 487 810	1 190	-12,18 %	103,45	28-sept.-18	8,69 %	7,19
TTLS	TOTAL SN	1 300	1 290	1 295	-0,38 %	506	657 080	1 295	-10,69 %	56,25	27-juil.-18	4,34 %	10,15
<b>TOTAL</b>						<b>38 693</b>	<b>48 488 460</b>						<b>14,34</b>
<b>AUTRES SECTEURS</b>		<b>197,42</b>	<b>points</b>		<b>→</b>	<b>0,00 %</b>							
STAC	SETAO CI	160	160	160	0,00 %	325	52 000	160	-5,88 %				2,45
<b>TOTAL</b>						<b>325</b>	<b>52 000</b>						<b>2,45</b>
<b>TOTAL - Marché des actions</b>						<b>109 329</b>	<b>141 040 739</b>						

**MARCHE DES DROITS**

Symbole	Titre	Cours Précédent	Cours du jour		Variation jour	Séance de cotation		Cours Référence	Variation depuis l'origine	Parité	Periode de négociation	
			Ouv.	Clôt.		Volume	Valeur				Début	fin
<b>TOTAL</b>												
<b>TOTAL - Marché des droits</b>												

**TROISIEME COMPARTIMENT - BRVM PETITES CAPITALISATIONS**

Symbole	Titre	Cours Précédent	Cours du jour		Variation jour	Séance de cotation		Cours Référence	Variation depuis l'origine
			Ouv.	Clôt.		Volume	Valeur		
<b>TOTAL</b>									
<b>TOTAL - 3ème Compartiment - BRVM PC</b>									

**Légende:**  
 (d) Ex-dividende  
 Cours du jour: Ouv.: Ouverture Clôt.: Clôture Moy.: Moyen  
 Mentions : NC: Non Coté Ex-c: Ex-coupon Ex-d: Ex-droit SP: Suspendu Val-T: Valeur Théorique  
 PER = Cours / BNPA selon les données disponibles Rdt. Net: Rendement net (DNPA / Cours)  
 Comp.: 1 - Premier Compartiment 2 - Second Compartiment 3 - Compartiment de croissance  
 Ratio de liquidité = Titres échangés / Volume des ordres de vente  
 : Progression de l'indice sectoriel : Stabilité de l'indice sectoriel : Recul de l'indice sectorie

MARCHE DES OBLIGATIONS

Symbole	Titre	Valeur nominale	Cours Précédent	Cours du jour	Cours Référence	Séance de cotation		Coupon couru	Coupon d'intérêt		Type Amort	
						Volume	Valeur	Période	Montant net	Eché.		
<b>OBLIGATIONS D'ETAT</b>												
EOM.01	ETAT DU MALI 6.20% 2016-2023	8 333	8 333	NC	8 333			416,15	A	516,65	23-mai-19	ACD
EOM.02	Etat du Mali 6.50% 2017-2024	10 000	9 825	NC	9 825			582,33	A	650,00	20-avr.-19	AC
EOS.04	ETAT SENEGAL 6.70% 2012-2019	2 000	2 000	NC	2 000			32,67	A	134,00	14-déc.-19	ACD
EOS.05	ETAT SENEGAL 6.50% 2013-2023	10 000	10 000	NC	10 000			77,21	S	325,00	29-juil.-19	ACD
EOS.06	ETAT SENEGAL 6.50% 2014-2021	6 000	6 000	NC	6 000			133,23	S	227,50	27-mai-19	ACD
EOS.07	ETAT SENEGAL 6.30% 2015-2025	10 000	10 050	10 050	10 050	500	5 025 000	189,50	S	317,59	25-mai-19	ACD
TPBF.03	TPBF 6,50% 2013-2020	10 000	10 000	10 000	10 000	44	437 000	186,74	S	325,00	29-mai-19	ACD
TPBF.04	TPBF 6.50% 2017-2027	10 000	9 799	NC	9 799			73,01	S	322,33	31-juil.-19	ACD
TPBF.05	TPBF 6,50% 2017-2024	10 000	10 000	NC	10 000			132,14	S	325,00	29-juin-19	ACD
TPBF.06	TPBF 6.50% 2018-2025	10 000	10 000	NC	10 000			174,52	S	324,11	5-juin-19	ACD
TPBF.07	TPBF 6,50% 2018-2025	10 000	10 000	NC	10 000			211,88	S	325,00	15-mai-19	AC
TPBJ.01	TPBJ 6.50% 2017-2027	10 000	10 000	NC	10 000			605,48	A	650,00	7-avr.-19	ACD
TPBJ.02	TPBJ 6.50% 2018-2025	10 000	10 000	NC	10 000			186,74	S	325,00	29-mai-19	AC
TPCI.016	TPCI 6.55% 2014-2022	10 000	9 800	NC	9 800			532,97	A	655,00	20-mai-19	ACD
TPCI.017	TPCI 3% 2014-2024	10 000	10 000	NC	10 000			69,23	S	150,00	19-juin-19	ACD
TPCI.018	TPCI 5.85% 2014-2021	10 000	10 000	9 999	9 999	501	5 009 499	135,00	S	292,50	19-juin-19	ACD
TPCI.019	TPCI 5.99% 2015-2025	10 000	9 800	10 000	10 000	2 544	25 186 000	497,25	A	599,00	14-mai-19	ACD
TPCI.020	TPCI 5.85% 2015-2022	10 000	10 000	10 000	10 000	2 401	24 010 000	255,54	S	292,50	5-avr.-19	ACD
TPCI.021	TPCI 6% 2016-2028	10 000	9 800	NC	9 800			557,26	A	600,00	8-avr.-19	ACD
TPCI.022	TPCI 5.90% 2016-2026	10 000	10 000	NC	10 000			438,05	A	590,00	15-juin-19	ACD
TPCI.023	TPCI 5.90% 2016-2026	10 000	10 000	NC	10 000			187,51	A	590,00	17-nov.-19	ACD
TPCI.024	TPCI 6.25% 2017-2029	10 000	10 000	NC	10 000			281,59	S	312,50	31-mars-19	ACD
TPCI.025	TPCI 5,95% 2017-2024 A	10 000	10 000	NC	10 000			228,85	S	297,50	24-avr.-19	ACD
TPCI.026	TPCI 5,95% 2017-2024 B	10 000	10 000	NC	10 000			202,17	S	297,50	10-mai-19	ACD
TPCI.027	TPCI 6% 2017-2025	10 000	10 000	NC	10 000			121,98	S	300,00	29-juin-19	ACD
TPCI.028	TPCI 6% 2018-2026	10 000	10 000	NC	10 000			366,58	A	600,00	2-août-19	ACD
TPTG.01	TPTG 6,90% 2018-2023	10 000	10 000	10 000	10 000	20	200 000	87,68	S	345,00	26-juil.-19	AC
<b>TOTAL</b>						<b>6 010</b>	<b>59 867 499</b>					
<b>OBLIGATIONS REGIONALES</b>												
BIDC.03	BIDC-EBID 6.50% 2014-2021	10 000	10 000	NC	10 000			298,07	S	325,00	28-mars-19	ACD
BIDC.04	BIDC-EBID 6.10% 2017-2027	10 000	9 800	NC	9 800			451,23	A	610,00	16-juin-19	ACD
BOAD.012	BOAD 5.95% 2014-2021	10 000	10 000	NC	10 000			125,52	A	595,00	26-déc.-19	ACD
CRRH.01	CRRH-UEMOA 6.10% 2012-2022	10 000	10 000	NC	10 000			47,18	S	305,00	13-août-19	AC
CRRH.02	CRRH-UEMOA 6.10% 2012-2024	10 000	10 000	NC	10 000			92,68	S	305,00	17-juil.-19	AC
CRRH.03	CRRH-UEMOA 6% 2013-2023	10 000	10 000	NC	10 000			227,47	S	300,00	26-avr.-19	AC
CRRH.04	CRRH-UEMOA 6% 2014-2024	10 000	9 950	9 800	9 800	841	8 241 800	120,33	S	300,00	30-juin-19	AC
CRRH.05	CRRH-UEMOA 5.85% 2015-2025	10 000	10 000	9 800	9 800	999	9 790 200	108,99	S	290,10	4-juil.-19	AC
CRRH.06	CRRH-UEMOA 5.85% 2016-2026	10 000	9 592	NC	9 592			111,51	S	292,50	3-juil.-19	ACD
CRRH.07	CRRH-UEMOA 5.95% 2017-2029	9 167	9 167	NC	9 167			182,72	S	285,10	17-mai-19	AC
SHAF.03	SHELTER AFRIQUE 6.6% 2014-2021	4 000	4 000	NC	4 000			9,40	S	130,92	28-août-19	ACD
<b>TOTAL</b>						<b>1 840</b>	<b>18 032 000</b>					
<b>OBLIGATIONS PRIVEES</b>												
ORGT.01	ORAGROUP 6.75% 2013-2019	10 000	10 000	NC	10 000			183,59	S	337,50	4-juin-19	ACD
SIFC.01	SIFCA 6.90% 2013-2021	10 000	10 000	NC	10 000			402,01	A	676,20	8-août-19	ACD
SNLC.01	SENELEC 6,50% 2018-2025	10 000	10 000	NC	10 000			299,86	S	325,00	27-mars-19	AC
<b>TOTAL</b>						<b>0</b>	<b>0</b>					
<b>SUKUK ET TITRES ASSIMILES</b>												
SUKCI.S1	SUKUK CI 5.75% 2015-2020	10 000	9 990	NC	9 990			119,79	S	290,69	28-juin-19	AC
SUKCI.S2	SUKUK CI 5.75% 2016-2023	10 000	10 000	NC	10 000			9,58	S	293,89	7-sept.-19	ACD
SUKSN.S2	SUKUK SN 6% 2016-2026	10 000	10 000	NC	10 000			76,67	S	301,67	26-juil.-19	ACD
SUKTG.S1	SUKUK TG 6.5% 2016-2026	10 000	10 000	NC	10 000			49,31	S	371,86	17-août-19	ACD
<b>TOTAL</b>						<b>0</b>	<b>0</b>					
<b>TOTAL - Marché des obligations</b>						<b>7 850</b>	<b>77 899 499</b>					

Légende :  
 (\*) Ex-Coupon couru (#) Cours de référence amorti / Coupon couru Ex-c (\*\*) Ex-marge de profits  
 Cours du jour: Ouv.: Ouverture Clôt.: Clôture Moy.: Moyen  
 Type Amort: Type d'Amortissement IF: In Fine AC: Amortissement Constant AD: Amortissement Dégressif ACD: Amortissement Constant Différé  
 Période: Périodicité de paiement des coupons A: Annuelle S: Semestrielle T: Trimestrielle  
 Eché.: Échéance de paiement des intérêts  
 Mentions: NC: Non Coté Ex-c: Ex-coupon ou Ex-droit SP: Suspendu

## INFORMATIONS

### OPERATIONS EN COURS

Emetteur	Opération
ETAT DU MALI	Emprunt obligataire "ETAT DU MALI 6,50 % 2018-2025" - Première cotation le 02/04/2019

### AVIS

Entité	N°	Nature	Objet
DC/BR	016 - 2019	Païement Intérêts et remboursement	Païement des intérêts semestriels et remboursement partiel du capital - BDC-EBID 6,50 % 2014-2021
DC/BR	017 - 2019	Païement Intérêts	Païement des intérêts semestriels - TPCI 6,25 % 2017-2029
DC/BR	019 - 2019	Païement Intérêts	Païement des intérêts semestriels - SENELEC 6,50% 2018-2025
BRVM	029-2019	Païement Intérêts	Païement des intérêts semestriels - SENELEC 6,50% 2018-2025
BRVM	030-2019	Païement Intérêts	Païement des intérêts annuels - TPBJ 6,50% 2017-2027
BRVM	031-2019	Païement Intérêts et remboursement	Païement des intérêts semestriels et remboursement partiel de capital - TPCI 5,85% 2015-2022

### COMMUNIQUES

Emetteur	N°	Nature	Objet
SICABLE	20190313-2	Etats financiers	Etats Financiers exercice 2018 - SICABLE CI
SICABLE	20190313-1	Projet de Résolutions	Projet de Résolutions AGO - SICABLE CI
SICABLE	20190313	Communiqué-Avis de Convocation	Avis de convocation à l'Assemblée Générale Ordinaire - SICABLE CI

**QUANTITES RESIDUELLES**
**MARCHE DES ACTIONS**

Symbole	Titre	Quantité résiduelle à l'achat	Cours Achat / Vente		Quantité résiduelle à la vente	Cours de Référence
ABJC	SERVAIR ABIDJAN CI	4	1,120	/	1,200	1 200
BICC	BICI CI			/	5,000	2 430
BNBC	BERNABE CI			/	2,300	10
BOAB	BANK OF AFRICA BN	1	3,405	/	3,440	10
BOABF	BANK OF AFRICA BF	76	4,545	/	4,750	131
BOAC	BANK OF AFRICA CI	251	3,350	/	3,400	15
BOAM	BANK OF AFRICA ML	209	2,055	/	2,150	330
BOAN	BANK OF AFRICA NG	54	3,950	/	4,000	78
BOAS	BANK OF AFRICA SENEGAL	67	1,605	/	1,695	118
CABC	SICABLE CI	5	1,205	/	1,295	40
CBIBF	CORIS BANK INTERNATIONAL	12	7,050	/	7,500	942
CFAC	CFAO MOTORS CI	50	505	/	520	737
CIEC	CIE CI	60	1,245	/	1,250	1 269
ECOC	ECOBANK COTE D'IVOIRE	30	3,300	/	3,450	260
ETIT	ECOBANK TRANS. INCORP. TG	463 544	19	/	20	527 417
FTSC	FILTISAC CI	22	1,300	/	1,375	490
NEIC	NEI-CEDA CI	1 466	Marché	/		310
NSBC	NSIA BANQUE COTE D'IVOIRE	10	4,000	/	4,095	10
NTLC	NESTLE CI	40	825	/	900	4
ONTBF	ONATEL BF	30	4,210	/	4,245	35
PALC	PALM CI	173	1,550	/	1,595	1 429
PRSC	TRACTAFRIC MOTORS CI			/	119,920	1
SAFC	SAFCA CI	961	205	/		205
SCRC	SUCRIVOIRE	25	925	/	940	44
SDCC	SODE CI	26	2,990	/	2,995	6
SDSC	BOLLORE	20	1,750	/	1,900	1 000
SEMC	CROWN SIEM CI	28	295	/	300	172
SGBC	SGB CI	8	7,995	/	8,000	424
SHEC	VIVO ENERGY CI	75	885	/	890	97
SIBC	SOCIETE IVOIRIENNE DE BANQUE	187	2,400	/	2,445	240
SICC	SICOR CI	12	3,600	/		3 605
SIVC	AIR LIQUIDE CI	30	485	/	490	53
SLBC	SOLIBRA CI	5	40,000	/	41,900	25
SMBC	SMB CI	7	4,705	/	4,800	70
SNTS	SONATEL SN	466	19,500	/	19,545	150
SOGC	SOGB CI	63	2,300	/	2,350	1 505
SPHC	SAPH CI			/	3,500	189
STAC	SETAO CI	500	155	/	165	185
STBC	SITAB CI			/	1,250	60
SVOC	MOVIS CI			/	2,400	18
TTLC	TOTAL CI	6 320	1,190	/	1,265	720
TTLS	TOTAL SN	31	1,295	/	1,300	697
TTRC	TRITURAF CI-Ste en Liquidation			/		490
UNLC	UNILEVER CI			/	4,750	5
UNXC	UNIWAX CI	21	2,010	/	2,045	30

**QUANTITES RESIDUELLES**

**MARCHE DES DROITS**

Symbole	Titre	Quantité résiduelle à l'achat	Cours Achat / Vente	Quantité résiduelle à la vente	Cours de Référence
---------	-------	-------------------------------	---------------------	--------------------------------	--------------------

**TROISIEME COMPARTIMENT - BRVM PETITES CAPITALISATIONS**

Symbole	Titre	Quantité résiduelle à l'achat	Cours Achat / Vente	Quantité résiduelle à la vente	Cours de Référence
---------	-------	-------------------------------	---------------------	--------------------------------	--------------------

**QUANTITES RESIDUELLES**
**MARCHE DES OBLIGATIONS**

Symbole	Titre	Quantité résiduelle à l'achat	Cours Achat / Vente	Quantité résiduelle à la vente	Cours de Référence
ORGT.O1	ORAGROUP 6.75% 2013-2019		/		10 000
SIFC.O1	SIFCA 6.90% 2013-2021		/		10 000
SNLC.O1	SENELEC 6,50% 2018-2025		/		10 000
EOM.O1	ETAT DU MALI 6.20% 2016-2023		/		8 333
EOM.O2	Etat du Mali 6.50% 2017-2024		/ 9,800	19	9 825
EOS.O4	ETAT SENEGAL 6.70% 2012-2019		/ 2,000	4	2 000
EOS.O5	ETAT SENEGAL 6.50% 2013-2023		/		10 000
EOS.O6	ETAT SENEGAL 6.50% 2014-2021		/ 5,940	241	6 000
EOS.O7	ETAT SENEGAL 6.30% 2015-2025		/		10 050
TPCI.O27	TPCI 6% 2017-2025		/ 10,000	1	10 000
TPCI.O28	TPCI 6% 2018-2026		/ 10,000	50	10 000
TPTG.O1	TPTG 6,90% 2018-2023		/ 10,000	12	10 000
TPCI.O21	TPCI 6% 2016-2028	1 000	9,065 /	15 700	9 800
TPCI.O22	TPCI 5.90% 2016-2026		/ 9,900	53 990	10 000
TPCI.O23	TPCI 5.90% 2016-2026		/		10 000
TPCI.O24	TPCI 6.25% 2017-2029		/ 10,000	800	10 000
TPCI.O25	TPCI 5,95% 2017-2024 A		/ 10,000	48	10 000
TPCI.O26	TPCI 5,95% 2017-2024 B		/ 10,000	100	10 000
TPBJ.O2	TPBJ 6.50% 2018-2025		/ 10,000	990	10 000
TPCI.O16	TPCI 6.55% 2014-2022		/ 9,800	33	9 800
TPCI.O17	TPCI 3% 2014-2024		/		10 000
TPCI.O18	TPCI 5.85% 2014-2021		/ 10,000	751	9 999
TPCI.O19	TPCI 5.99% 2015-2025	6	10,000 /		10 000
TPCI.O20	TPCI 5.85% 2015-2022		/		10 000
TPBF.O3	TPBF 6,50% 2013-2020		/		10 000
TPBF.O4	TPBF 6.50% 2017-2027		/ 9,985	372	9 799
TPBF.O5	TPBF 6,50% 2017-2024		/ 10,000	940	10 000
TPBF.O6	TPBF 6.50% 2018-2025		/		10 000
TPBF.O7	TPBF 6,50% 2018-2025		/ 9,900	22	10 000
TPBJ.O1	TPBJ 6.50% 2017-2027		/ 9,900	14	10 000
BIDC.O3	BIDC-EBID 6.50% 2014-2021		/ 9,900	38	10 000
BIDC.O4	BIDC-EBID 6.10% 2017-2027		/ 9,900	2 526	9 800
BOAD.O12	BOAD 5.95% 2014-2021		/ 10,000	439	10 000
CRRH.O1	CRRH-UEMOA 6.10% 2012-2022		/		10 000
CRRH.O2	CRRH-UEMOA 6.10% 2012-2024		/		10 000
CRRH.O3	CRRH-UEMOA 6% 2013-2023		/		10 000
CRRH.O4	CRRH-UEMOA 6% 2014-2024		/		9 800
CRRH.O5	CRRH-UEMOA 5.85% 2015-2025		/ 10,000	1 959	9 800
CRRH.O6	CRRH-UEMOA 5.85% 2016-2026		/		9 592
CRRH.O7	CRRH-UEMOA 5.95% 2017-2029		/ 9,167	301	9 167
SHAF.O3	SHELTER AFRIQUE 6.6% 2014-2021		/		4 000

**SUKUK ET TITRES ASSIMILES**

Symbole	Titre	Quantité résiduelle à l'achat	Cours Achat / Vente	Quantité résiduelle à la vente	Cours de Référence
SUKCI.S1	SUKUK CI 5.75% 2015-2020		/		9 990
SUKCI.S2	SUKUK CI 5.75% 2016-2023		/		10 000
SUKSN.S2	SUKUK SN 6% 2016-2026		/		10 000
SUKTG.S1	SUKUK TG 6.5% 2016-2026		/		10 000





**CALENDRIER DES ASSEMBLEES GENERALES****ANNEE : 2019**

Société	Nature	Date	Heure	Lieu
SICABLE	Ordinaire	05/04/2019	09:00:00	Hôtel AZALAI, Bld VGE à ABIDJAN

# L'actualité de la BRVM sur nos plateformes digitales

## Infos BRVM

Pour recevoir les informations boursières par SMS, souscrivez :



Côte d'Ivoire : \*430#  
Bénin : \*430\*15#



Côte d'Ivoire : #139#  
Burkina Faso : \*310#



Côte d'Ivoire : \*431#  
Niger : \*512\*9#  
Togo : \*310#

## Site web

[www.brvm.org](http://www.brvm.org)

## Application Mobile

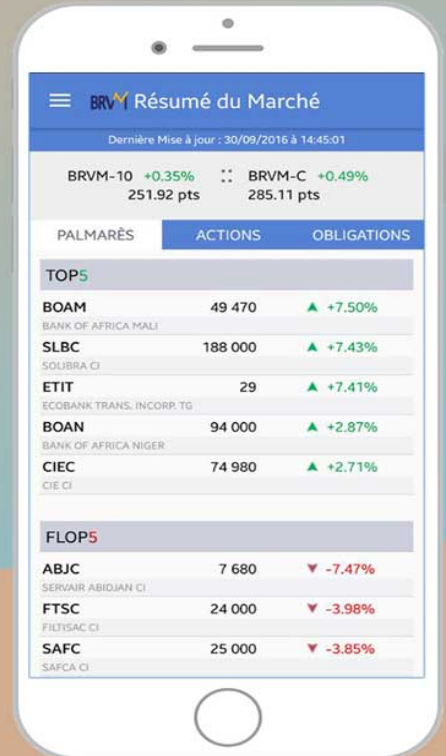

Disponible sur  
 Google play  
Disponible sur  
 App Store



Nous suivre sur :

