

BRVM 10	169,84
Variation Jour	↑ 0,75 %
Variation annuelle	↑ 10,03 %



BULLETIN OFFICIEL DE LA COTE

N° 52

jeudi 14 mars 2019

Site : www.brvm.org

BRVM Composite	174,62
Variation Jour	↑ 1,01 %
Variation annuelle	↑ 1,38 %

Evolution des indices

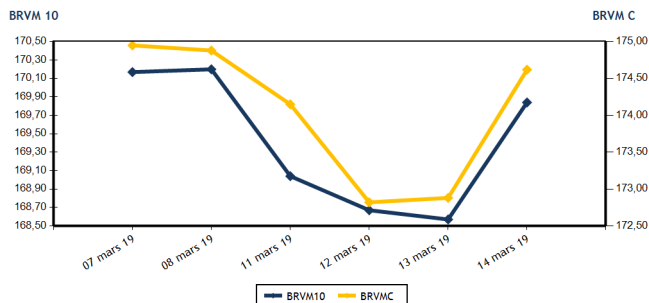

Volumes et valeurs transigés

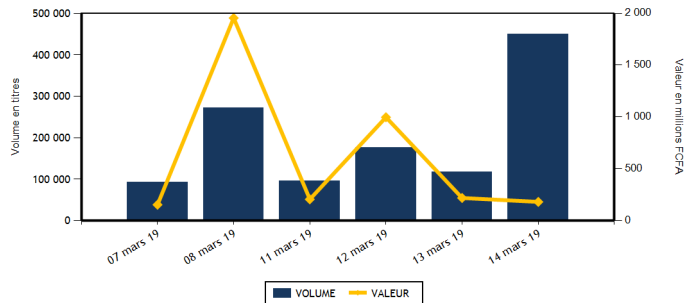

Actions	Niveau	Evol. Jour
Capitalisation boursière (FCFA)	4 913 134 499 365	1,01 %
Volume échangé	449 862	311,48 %
Valeur transigée (FCFA)	177 452 367	25,82 %
Nombre de titres transigés	38	11,76 %
Nombre de titres en hausse	19	137,50 %
Nombre de titres en baisse	10	-41,18 %
Nombre de titres inchangés	9	0,00 %

Obligations	Niveau	Evol. Jour
Capitalisation boursière (FCFA)	3 478 509 895 765	-0,02 %
Volume échangé	373	-95,25 %
Valeur transigée (FCFA)	3 665 975	-95,29 %
Nombre de titres transigés	4	-50,00 %
Nombre de titres en hausse	1	0,00 %
Nombre de titres en baisse	3	0,00 %
Nombre de titres inchangés	0	-100,00 %

PLUS FORTES HAUSSES

Titres	Cours	Evol. Jour	Evol. annuelle
BANK OF AFRICA BN (BOAB)	3 700	7,40 %	-11,90 %
NESTLE CI (NTLC)	900	7,14 %	-10,89 %
TOTAL CI (TTLC)	1 265	6,30 %	-6,64 %
BOLLORE (SDSC)	1 895	5,28 %	-5,25 %
ECOBANK TRANS. INCORP. TG (ETIT)	20	5,26 %	11,11 %

PLUS FORTES BAISES

Titres	Cours	Evol. Jour	Evol. annuelle
SICABLE CI (CABC)	1 140	-5,39 %	15,15 %
BERNABE CI (BNBC)	2 300	-4,37 %	-4,17 %
BANK OF AFRICA BF (BOABF)	4 580	-3,58 %	-11,92 %
SOGB CI (SOGC)	2 245	-2,39 %	-1,75 %
UNIWAX CI (UNXC)	2 010	-1,95 %	-0,99 %

INDICES SECTORIELS

Base = 100 au 14 juin 1999	Nombre de sociétés	Valeur	Evol. Jour	Evol. annuelle	Volume	Valeur	PER moyen
BRVM - INDUSTRIE	12	47,72	0,46 %	-16,68 %	29 186	16 901 170	15,12
BRVM - SERVICES PUBLICS	4	580,73	0,21 %	17,24 %	4 844	37 767 100	16,53
BRVM - FINANCES	14	61,27	2,12 %	-9,04 %	379 494	64 058 202	6,30
BRVM - TRANSPORT	2	461,05	5,17 %	-5,23 %	20 122	34 033 795	7,85
BRVM - AGRICULTURE	5	119,57	-0,61 %	-6,00 %	9 510	16 901 575	8,35
BRVM - DISTRIBUTION	7	237,52	1,05 %	-11,31 %	6 506	7 758 525	14,33
BRVM - AUTRES SECTEURS	1	197,42	0,00 %	-5,88 %	200	32 000	2,45
BRVM - PETITES CAPITALISATIONS	-	-	-	-	-	-	-

Indicateurs	1er et 2è Comp.	BRVM PC
PER moyen du marché	10,69	
Taux de rendement moyen du marché	8,28	
Taux de rentabilité moyen du marché	9,90	
Nombre de sociétés cotées	45	
Nombre de lignes obligataires	45	
Volume moyen annuel par séance	2 527,00	
Valeur moyenne annuelle par séance	4 417 450,54	

Indicateurs	1er et 2è Comp.	BRVM PC
Ratio moyen de liquidité	56,05	
Ratio moyen de satisfaction	35,33	
Ratio moyen de tendance	63,03	
Ratio moyen de couverture	158,65	
Taux de rotation moyen du marché	0,05	
Prime de risque du marché	3,36	
Nombre de SGI participantes	27	

Définitions

Volume moyen annuel par séance = Valeur annuelle échangée / nombre de séances
 Valeur moyenne annuelle par séance = Valeur annuelle échangée / nombre de séances
 Ratio moyen de liquidité = Moyenne des ratios de liquidité (Titres échangés / Volume des ordres de vente)
 Ratio moyen de satisfaction = Moyenne des ratios de satisfaction (Titres échangés / Volume des ordres d'achat)
 Ratio moyen de tendance = Moyenne des ratios de tendance (Volume des ordres d'achat / Volume des ordres de vente)
 Ratio moyen de couverture = Moyenne des ratios de couverture (Volume des ordres de vente / Volume des ordres d'achat)

Taux moyen de rotation = moyenne des taux de rotation des actions cotées (volume transigé/capi flottante)
 PER moyen du marché = moyenne des PER des actions cotées ayant un PER positif
 Taux de rendement moyen = moyenne des taux de rendement des actions cotées ayant distribué un dividende
 Taux de rentabilité moyen = moyenne des taux de rentabilité des actions cotées
 Prime de risque du marché = (1 / le PER moyen du marché) - le taux de référence actuel des emprunts d'Etat



BRVM - BOURSE REGIONALE DES VALEURS MOBILIERES
 BRVM - Société Anonyme au capital de 3.062.040.000 CFA - RC : CI - ABJ - 1997 - B - 208435 - CC : 9819725 - E
 Siège Social : Abidjan - CÔTE D'IVOIRE. Adresse : 18, Rue Joseph ANOMA (Rue des Banques) - Abidjan
 Tél : +225 20 32 66 85 / 86, Fax : +225 20 32 66 84, Mail : brvm@brvm.org, Site Web : www.brvm.org

MARCHE DES ACTIONS

Symbole	Titre	Cours Précédent	Cours du jour		Variation jour	Séance de cotation		Cours Référence	Variation de l'année précédente	Dernier dividende payé		Rdt. Net	PER
			Ouv.	Clôt.		Volume	Valeur			Montant net	Date		
SECTEUR - INDUSTRIE		47,72	points	↑	0,46 %								
CABC	SICABLE CI	1 205	1 205	1 140	-5,39 %	1 249	1 433 270	1 140	15,15 %	100,00	31-mai-18	8,77 %	8,85
FTSC	FILTISAC CI	1 300	1 310	1 325	1,92 %	3 804	5 039 650	1 325	-37,50 %	161,27	16-août-18	12,17 %	7,50
NEIC	NEI-CEDA CI	310	310	325	4,84 %	21 590	6 946 340	325	91,18 %	9,00	28-juin-01		8,21
NTLC	NESTLE CI	840	900	900	7,14 %	2	1 800	900	-10,89 %	31,50	12-août-11		
SEMC	CROWN SIEM CI	300	295	295	-1,67 %	28	8 260	295	-1,67 %	16,92	29-sept.-17	5,74 %	49,68
SIVC	AIR LIQUIDE CI	490	490	490	0,00 %	322	158 015	490	-8,41 %	63,00	29-sept.-17	12,86 %	
SLBC	SOLIBRA CI	42 000	41 900	41 900	-0,24 %	10	419 000	41 900	-25,18 %	2 322,00	14-juin-18	5,54 %	16,23
SMBC	SMB CI	4 705	4 800	4 800	2,02 %	1	4 800	4 800	-1,54 %	450,00	29-août-18	9,38 %	4,98
STBC	SITAB CI	1 275	1 250	1 275	0,00 %	2 029	2 585 475	1 275	-30,52 %	206,20	19-juin-17	16,17 %	
TTRC	TRITURAF CI-Ste en Liquidation	490	SP	SP	0,00 %			490	0,00 %	1 440,00	19-juil.-02		
UNLC	UNILEVER CI	4 750	NC	NC	0,00 %			4 750	-25,08 %	1 233,00	9-juil.-12		
UNXC	UNIWAX CI	2 050	2 045	2 010	-1,95 %	151	304 560	2 010	-0,99 %	173,70	13-juil.-18	8,64 %	10,39
TOTAL						29 186	16 901 170						15,12
SECTEUR - SERVICES PUBLICS		580,73	points	↑	0,21 %								
CIEC	CIE CI	1 250	1 250	1 290	3,20 %	1 494	1 868 085	1 290	-10,73 %	31,95	20-juil.-18	2,48 %	36,36
ONTBF	ONATEL BF	4 210	4 245	4 240	0,71 %	1 917	8 141 685	4 240	2,17 %	363,96	6-juin-18	8,58 %	10,19
SDCC	SODE CI	2 990	2 995	2 995	0,17 %	16	47 920	2 995	-22,91 %	270,00	29-août-18	9,02 %	9,90
SNTS	SONATEL SN	19 545	19 545	19 550	0,03 %	1 417	27 709 410	19 550	22,19 %	1 500,00	23-mai-18	7,67 %	9,66
TOTAL						4 844	37 767 100						16,53
SECTEUR - FINANCES		61,27	points	↑	2,12 %								
BICC	BICI CI	4 900	4 900	4 900	0,00 %	25	122 500	4 900	-37,97 %	213,56	2-juil.-18	4,36 %	8,79
BOAB	BANK OF AFRICA BN	3 445	3 450	3 700	7,40 %	1 449	5 278 750	3 700	-11,90 %	407,00	15-mai-18	11,00 %	5,07
BOABF	BANK OF AFRICA BF	4 750	4 700	4 580	-3,58 %	4 140	18 715 270	4 580	-11,92 %	358,00	7-mai-18	7,82 %	6,69
BOAC	BANK OF AFRICA CI	3 350	3 415	3 490	4,18 %	492	1 695 555	3 490	-16,90 %	295,00	6-juin-18	8,45 %	6,44
BOAM	BANK OF AFRICA ML	2 055	2 055	2 050	-0,24 %	272	559 380	2 050	-16,33 %	290,00	31-mai-18	14,15 %	4,21
BOAN	BANK OF AFRICA NG	4 000	3 950	4 095	2,38 %	179	707 775	4 095	5,00 %	379,00	31-mai-18	9,26 %	7,31
BOAS	BANK OF AFRICA SENEGAL	1 695	1 610	1 695	0,00 %	337	554 215	1 695	-16,09 %	160,00	2-mai-18	9,44 %	4,02
CBIBF	CORIS BANK INTERNATIONAL	7 500	7 400	7 495	-0,07 %	135	999 500	7 495	-13,80 %	336,00	5-juil.-18	4,48 %	12,25
ECOC	ECOBANK COTE D'IVOIRE	3 450	3 340	3 630	5,22 %	482	1 684 600	3 630	-14,39 %	368,80	22-juin-18	10,16 %	7,53
ETIT	ECOBANK TRANS. INCORP. TG	19	20	20	5,26 %	366 685	7 319 337	20	11,11 %	1,21	28-avr.-17	6,04 %	2,86
NSBC	NSIA BANQUE COTE D'IVOIRE	4 095	4 200	4 195	2,44 %	3 486	13 983 790	4 195	-30,08 %	466,10	25-juin-18	11,11 %	4,97
SAFC	SAFCA CI	205	NC	NC	0,00 %			205	-4,65 %	23,04	29-juil.-11		
SGBC	SGB CI	7 995	8 000	8 000	0,06 %	1 443	11 544 000	8 000	8,11 %	585,00	17-juil.-18	7,31 %	6,28
SIBC	SOCIETE IVOIRIENNE DE BANQUE	2 445	2 400	2 445	0,00 %	369	893 530	2 445	-9,44 %	189,00	8-juin-18	7,73 %	5,43
TOTAL						379 494	64 058 202						6,30
SECTEUR - TRANSPORT		461,05	points	↑	5,17 %								
SDSC	BOLLORE	1 800	1 750	1 895	5,28 %	20 122	34 033 795	1 895	-5,25 %	182,00	30-mai-18	9,60 %	7,85
SVOC	MOVIS CI	2 400	NC	NC	0,00 %			2 400	-4,00 %	270,00	5-juil.-99		
TOTAL						20 122	34 033 795						7,85

MARCHE DES ACTIONS

Symbole	Titre	Cours Précédent	Cours du jour		Variation jour	Séance de cotation		Cours Référence	Variation de l'année précédente	Dernier dividende payé		Rdt. Net	PER
			Ouv.	Clôt.		Volume	Valeur			Montant net	Date		
SECTEUR - AGRICULTURE		119,57	points		↓	-0,61 %							
PALC	PALM CI	1 595	1 590	1 600	0,31 %	2 156	3 442 375	1 600	-15,79 %	253,47	24-sept.-18	15,84 %	2,84
SCRC	SUCRIVOIRE	950	945	950	0,00 %	2 382	2 266 555	950	0,00 %	72,00	28-sept.-18	7,58 %	5,92
SICC	SICOR CI	3 605	NC	NC	0,00 %			3 605	0,14 %	1 919,00	25-sept.-00		21,51
SOGC	SOGB CI	2 300	2 300	2 245	-2,39 %	4 972	11 192 645	2 245	-1,75 %	432,00	23-juil.-18	19,24 %	4,65
SPHC	SAPH CI	3 450	NC	NC	0,00 %			3 450	-6,50 %	78,00	27-sept.-18	2,26 %	6,86
TOTAL						9 510	16 901 575						8,35
SECTEUR - DISTRIBUTION		237,52	points		↑	1,05 %							
ABJC	SERVAIR ABIDJAN CI	1 200	1 200	1 200	0,00 %	150	180 000	1 200	0,00 %	98,97	20-juin-18	8,25 %	13,19
BNBC	BERNABE CI	2 405	2 300	2 300	-4,37 %	10	23 000	2 300	-4,17 %	63,00	25-juil.-18	2,74 %	7,18
CFAC	CFAO MOTORS CI	505	505	500	-0,99 %	407	204 450	500	-21,88 %	9,90	27-juil.-18	1,98 %	22,30
PRSC	TRACTAFRIC MOTORS CI	122 000	NC	NC	0,00 %			122 000	-1,60 %	3 839,00	31-août-18	3,15 %	28,59
SHEC	VIVO ENERGY CI	890	890	890	0,00 %	60	53 400	890	-5,82 %	42,86	23-juil.-18	4,82 %	11,20
TTLC	TOTAL CI	1 190	1 190	1 265	6,30 %	5 375	6 642 475	1 265	-6,64 %	103,45	28-sept.-18	8,18 %	7,64
TTLS	TOTAL SN	1 295	1 300	1 300	0,39 %	504	655 200	1 300	-10,34 %	56,25	27-juil.-18	4,33 %	10,19
TOTAL						6 506	7 758 525						14,33
AUTRES SECTEURS		197,42	points		→	0,00 %							
STAC	SETAO CI	160	160	160	0,00 %	200	32 000	160	-5,88 %				2,45
TOTAL						200	32 000						2,45
TOTAL - Marché des actions						449 862	177 452 367						

MARCHE DES DROITS

Symbole	Titre	Cours Précédent	Cours du jour		Variation jour	Séance de cotation		Cours Référence	Variation depuis l'origine	Parité	Periode de négociation	
			Ouv.	Clôt.		Volume	Valeur				Début	fin
TOTAL												
TOTAL - Marché des droits												

TROISIEME COMPARTIMENT - BRVM PETITES CAPITALISATIONS

Symbole	Titre	Cours Précédent	Cours du jour		Variation jour	Séance de cotation		Cours Référence	Variation depuis l'origine
			Ouv.	Clôt.		Volume	Valeur		
TOTAL									
TOTAL - 3ème Compartiment - BRVM PC									

Légende:
 (d) Ex-dividende
 Cours du jour: Ouv.: Ouverture Clôt.: Clôture Moy.: Moyen
 Mentions : NC: Non Coté Ex-c: Ex-coupon Ex-d: Ex-droit SP: Suspendu Val-T: Valeur Théorique
 PER = Cours / BNPA selon les données disponibles Rdt. Net: Rendement net (DNPA / Cours)
 Comp.: 1 - Premier Compartiment 2 - Second Compartiment 3 - Compartiment de croissance
 Ratio de liquidité = Titres échangés / Volume des ordres de vente
 : Progression de l'indice sectoriel : Stabilité de l'indice sectoriel : Recul de l'indice sectorie

MARCHE DES OBLIGATIONS

Symbole	Titre	Valeur nominale	Cours Précédent	Cours du jour	Cours Référence	Séance de cotation	Coupon couru	Coupon d'intérêt	Période	Montant net	Eché.	Type Amort
OBLIGATIONS D'ETAT												
EOM.01	ETAT DU MALI 6.20% 2016-2023	8 333	8 333	NC	8 333		417,56	A	516,65	23-mai-19	ACD	
EOM.02	Etat du Mali 6.50% 2017-2024	10 000	9 825	NC	9 825		584,11	A	650,00	20-avr.-19	AC	
EOS.04	ETAT SENEGAL 6.70% 2012-2019	2 000	2 000	NC	2 000		33,04	A	134,00	14-déc.-19	ACD	
EOS.05	ETAT SENEGAL 6.50% 2013-2023	10 000	10 000	NC	10 000		79,01	S	325,00	29-juil.-19	ACD	
EOS.06	ETAT SENEGAL 6.50% 2014-2021	6 000	6 000	NC	6 000		134,49	S	227,50	27-mai-19	ACD	
EOS.07	ETAT SENEGAL 6.30% 2015-2025	10 000	10 050	NC	10 050		191,26	S	317,59	25-mai-19	ACD	
TPBF.03	TPBF 6,50% 2013-2020	10 000	10 000	NC	10 000		188,54	S	325,00	29-mai-19	ACD	
TPBF.04	TPBF 6.50% 2017-2027	10 000	9 799	9 975	9 975	228	2 273 800	S	322,33	31-juil.-19	ACD	
TPBF.05	TPBF 6.50% 2017-2024	10 000	10 000	NC	10 000		133,93	S	325,00	29-juin-19	ACD	
TPBF.06	TPBF 6.50% 2018-2025	10 000	10 000	9 900	9 900	20	198 000	S	324,11	5-juin-19	ACD	
TPBF.07	TPBF 6,50% 2018-2025	10 000	10 000	NC	10 000		213,67	S	325,00	15-mai-19	AC	
TPBJ.01	TPBJ 6.50% 2017-2027	10 000	10 000	NC	10 000		607,26	A	650,00	7-avr.-19	ACD	
TPBJ.02	TPBJ 6.50% 2018-2025	10 000	10 000	NC	10 000		188,54	S	325,00	29-mai-19	AC	
TPCI.016	TPCI 6.55% 2014-2022	10 000	9 800	NC	9 800		534,77	A	655,00	20-mai-19	ACD	
TPCI.017	TPCI 3% 2014-2024	10 000	10 000	NC	10 000		70,05	S	150,00	19-juin-19	ACD	
TPCI.018	TPCI 5.85% 2014-2021	10 000	9 999	NC	9 999		136,61	S	292,50	19-juin-19	ACD	
TPCI.019	TPCI 5.99% 2015-2025	10 000	10 000	NC	10 000		498,89	A	599,00	14-mai-19	ACD	
TPCI.020	TPCI 5.85% 2015-2022	10 000	10 000	NC	10 000		257,14	S	292,50	5-avr.-19	ACD	
TPCI.021	TPCI 6% 2016-2028	10 000	9 800	NC	9 800		558,90	A	600,00	8-avr.-19	ACD	
TPCI.022	TPCI 5.90% 2016-2026	10 000	10 000	9 875	9 875	70	691 250	A	590,00	15-juin-19	ACD	
TPCI.023	TPCI 5.90% 2016-2026	10 000	10 000	NC	10 000		189,12	A	590,00	17-nov.-19	ACD	
TPCI.024	TPCI 6.25% 2017-2029	10 000	10 000	NC	10 000		283,31	S	312,50	31-mars-19	ACD	
TPCI.025	TPCI 5,95% 2017-2024 A	10 000	10 000	NC	10 000		230,48	S	297,50	24-avr.-19	ACD	
TPCI.026	TPCI 5,95% 2017-2024 B	10 000	10 000	NC	10 000		203,81	S	297,50	10-mai-19	ACD	
TPCI.027	TPCI 6% 2017-2025	10 000	10 000	NC	10 000		123,63	S	300,00	29-juin-19	ACD	
TPCI.028	TPCI 6% 2018-2026	10 000	10 000	NC	10 000		368,22	A	600,00	2-août-19	ACD	
TPTG.01	TPTG 6,90% 2018-2023	10 000	10 000	NC	10 000		89,59	S	345,00	26-juil.-19	AC	
TOTAL						318	3 163 050					
OBLIGATIONS REGIONALES												
BIDC.03	BIDC-EBID 6.50% 2014-2021	10 000	10 000	NC	10 000		299,86	S	325,00	28-mars-19	ACD	
BIDC.04	BIDC-EBID 6.10% 2017-2027	10 000	9 800	NC	9 800		452,90	A	610,00	16-juin-19	ACD	
BOAD.012	BOAD 5.95% 2014-2021	10 000	10 000	NC	10 000		127,15	A	595,00	26-déc.-19	ACD	
CRRH.01	CRRH-UEMOA 6.10% 2012-2022	10 000	10 000	NC	10 000		48,87	S	305,00	13-août-19	AC	
CRRH.02	CRRH-UEMOA 6.10% 2012-2024	10 000	10 000	NC	10 000		94,36	S	305,00	17-juil.-19	AC	
CRRH.03	CRRH-UEMOA 6% 2013-2023	10 000	10 000	NC	10 000		229,12	S	300,00	26-avr.-19	AC	
CRRH.04	CRRH-UEMOA 6% 2014-2024	10 000	9 800	NC	9 800		121,98	S	300,00	30-juin-19	AC	
CRRH.05	CRRH-UEMOA 5.85% 2015-2025	10 000	9 800	NC	9 800		110,59	S	290,10	4-juil.-19	AC	
CRRH.06	CRRH-UEMOA 5.85% 2016-2026	10 000	9 592	NC	9 592		113,12	S	292,50	3-juil.-19	ACD	
CRRH.07	CRRH-UEMOA 5.95% 2017-2029	9 167	9 167	9 144	9 144.08	55	502 925	S	285,10	17-mai-19	AC	
SHAF.03	SHELTER AFRIQUE 6.6% 2014-2021	4 000	4 000	NC	4 000		10,13	S	130,92	28-août-19	ACD	
TOTAL						55	502 925					
OBLIGATIONS PRIVEES												
ORGT.01	ORAGROUP 6.75% 2013-2019	10 000	10 000	NC	10 000		185,44	S	337,50	4-juin-19	ACD	
SIFC.01	SIFCA 6.90% 2013-2021	10 000	10 000	NC	10 000		403,87	A	676,20	8-août-19	ACD	
SNLC.01	SENELEC 6,50% 2018-2025	10 000	10 000	NC	10 000		301,66	S	325,00	27-mars-19	AC	
TOTAL						0	0					
SUKUK ET TITRES ASSIMILES												
SUKCI.S1	SUKUK CI 5.75% 2015-2020	10 000	9 990	NC	9 990		121,39	S	290,69	28-juin-19	AC	
SUKCI.S2	SUKUK CI 5.75% 2016-2023	10 000	10 000	NC	10 000		11,18	S	293,89	7-sept.-19	ACD	
SUKSN.S2	SUKUK SN 6% 2016-2026	10 000	10 000	NC	10 000		78,33	S	301,67	26-juil.-19	ACD	
SUKTG.S1	SUKUK TG 6.5% 2016-2026	10 000	10 000	NC	10 000		51,36	S	371,86	17-août-19	ACD	
TOTAL						0	0					
TOTAL - Marché des obligations						373	3 665 975					

Légende :
 (*) Ex-Coupon couru (##)Cours de référence amorti / Coupon couru Ex-c (**)Ex-marge de profits
 Cours du jour: Ouv.: Ouverture Clôt.: Clôture Moy.: Moyen
 Type Amort: Type d'Amortissement IF: In Fine AC: Amortissement Constant AD: Amortissement Dégressif ACD: Amortissement Constant Différé
 Période: Périodicité de paiement des coupons A: Annuelle S: Semestrielle T: Trimestrielle
 Eché.: Échéance de paiement des intérêts
 Mentions: NC: Non Coté Ex-c: Ex-coupon ou Ex-droit SP: Suspendu

INFORMATIONS

OPERATIONS EN COURS

Emetteur	Opération
ETAT DU MALI	Emprunt obligataire "ETAT DU MALI 6,50 % 2018-2025" - Première cotation le 02/04/2019

AVIS

Entité	N°	Nature	Objet
DC/BR	021 - 2019	Paie ment Intérêts et remboursement	Paie ment des intérêts semestriels et remboursement partiel de capital - TPCI 5,85% 2015-2022
DC/BR	022 - 2019	Paie ment Intérêts	Paie ment des intérêts annuels - TPBJ 6,50% 2017-2027

COMMUNIQUEES

Emetteur	N°	Nature	Objet
----------	----	--------	-------

QUANTITES RESIDUELLES

MARCHE DES ACTIONS

Symbole	Titre	Quantité résiduelle à l'achat	Cours Achat / Vente		Quantité résiduelle à la vente	Cours de Référence
ABJC	SERVAIR ABIDJAN CI	85	1,170	/ 1,200	107	1 200
BICC	BICI CI			/ 4,900	15	4 900
BNBC	BERNABE CI	84	2,345	/ 2,400	400	2 300
BOAB	BANK OF AFRICA BN	965	3,500	/ 3,700	430	3 700
BOABF	BANK OF AFRICA BF	60	4,515	/ 4,700	18	4 580
BOAC	BANK OF AFRICA CI	815	3,400	/ 3,490	142	3 490
BOAM	BANK OF AFRICA ML	199	2,050	/ 2,095	8	2 050
BOAN	BANK OF AFRICA NG	120	3,900	/ 4,095	5	4 095
BOAS	BANK OF AFRICA SENEGAL	163	1,695	/ 1,700	522	1 695
CABC	SICABLE CI	200	1,115	/ 1,140	486	1 140
CBIBF	CORIS BANK INTERNATIONAL	10	7,100	/ 7,495	645	7 495
CFAC	CFAO MOTORS CI	2 530	470	/ 500	360	500
CIEC	CIE CI	255	1,250	/ 1,290	12	1 290
ECOC	ECOBANK COTE D'IVOIRE	31	3,500	/ 3,630	7	3 630
ETIT	ECOBANK TRANS. INCORP. TG	423 197	19	/ 20	141 043	20
FTSC	FILTISAC CI	35	1,310	/ 1,365	55	1 325
NEIC	NEI-CEDA CI	90	300	/ 330	691	325
NSBC	NSIA BANQUE COTE D'IVOIRE	110	3,900	/ 4,195	20	4 195
NTLC	NESTLE CI	120	840	/ 900	84	900
ONTBF	ONATEL BF	262	4,240	/ 4,250	1 124	4 240
PALC	PALM CI	173	1,550	/ 1,645	5	1 600
PRSC	TRACTAFRIC MOTORS CI			/ 119,920	1	122 000
SAFC	SAFCA CI	961	205	/		205
SCRC	SUCRIVOIRE	20	950	/ 975	845	950
SDCC	SODE CI	36	2,990	/ 2,995	15	2 995
SDSC	BOLLORE	101	1,665	/ 1,895	54	1 895
SEMC	CROWN SIEM CI	21	290	/ 295	100	295
SGBC	SGB CI	15	7,950	/ 8,050	2	8 000
SHEC	VIVO ENERGY CI	55	885	/ 890	37	890
SIBC	SOCIETE IVOIRIENNE DE BANQUE	47	2,400	/ 2,445	146	2 445
SICC	SICOR CI	1	3,605	/		3 605
SIVC	AIR LIQUIDE CI			/ 490	239	490
SLBC	SOLIBRA CI	6	40,000	/ 41,900	15	41 900
SMBC	SMB CI	6	4,750	/ 4,995	400	4 800
SNTS	SONATEL SN	12	19,560	/ 19,600	80	19 550
SOGC	SOGB CI	70	2,200	/ 2,300	615	2 245
SPHC	SAPH CI			/ 3,395	15	3 450
STAC	SETAO CI	1 010	160	/ 170	778	160
STBC	SITAB CI			/ 1,275	350	1 275
SVOC	MOVIS CI			/ 2,400	18	2 400
TTLC	TOTAL CI	42	1,200	/ 1,270	1 030	1 265
TTLS	TOTAL SN	31	1,295	/ 1,300	193	1 300
TTRC	TRITURAF CI-Ste en Liquidation			/		490
UNLC	UNILEVER CI			/ 4,750	5	4 750
UNXC	UNIWAX CI	15	2,005	/ 2,145	100	2 010

QUANTITES RESIDUELLES

MARCHE DES DROITS

Symbole	Titre	Quantité résiduelle à l'achat	Cours Achat / Vente	Quantité résiduelle à la vente	Cours de Référence
---------	-------	-------------------------------	---------------------	--------------------------------	--------------------

TROISIEME COMPARTIMENT - BRVM PETITES CAPITALISATIONS

Symbole	Titre	Quantité résiduelle à l'achat	Cours Achat / Vente	Quantité résiduelle à la vente	Cours de Référence
---------	-------	-------------------------------	---------------------	--------------------------------	--------------------

QUANTITES RESIDUELLES
MARCHE DES OBLIGATIONS

Symbole	Titre	Quantité résiduelle à l'achat	Cours Achat / Vente	Quantité résiduelle à la vente	Cours de Référence
ORGT.O1	ORAGROUP 6.75% 2013-2019		/		10 000
SIFC.O1	SIFCA 6.90% 2013-2021		/		10 000
SNLC.O1	SENELEC 6,50% 2018-2025		/		10 000
EOM.O1	ETAT DU MALI 6.20% 2016-2023		/		8 333
EOM.O2	Etat du Mali 6.50% 2017-2024		/ 9,900	19	9 825
EOS.O4	ETAT SENEGAL 6.70% 2012-2019		/ 2,000	4	2 000
EOS.O5	ETAT SENEGAL 6.50% 2013-2023		/		10 000
EOS.O6	ETAT SENEGAL 6.50% 2014-2021		/ 5,940	241	6 000
EOS.O7	ETAT SENEGAL 6.30% 2015-2025		/		10 050
TPCI.O27	TPCI 6% 2017-2025		/ 10,000	1	10 000
TPCI.O28	TPCI 6% 2018-2026		/ 10,000	50	10 000
TPTG.O1	TPTG 6,90% 2018-2023		/ 10,000	12	10 000
TPCI.O21	TPCI 6% 2016-2028		/ 9,900	15 700	9 800
TPCI.O22	TPCI 5.90% 2016-2026		/ 9,900	53 990	9 875
TPCI.O23	TPCI 5.90% 2016-2026		/		10 000
TPCI.O24	TPCI 6.25% 2017-2029		/ 10,000	800	10 000
TPCI.O25	TPCI 5,95% 2017-2024 A		/ 10,000	48	10 000
TPCI.O26	TPCI 5,95% 2017-2024 B		/ 10,000	100	10 000
TPBJ.O2	TPBJ 6.50% 2018-2025		/ 10,000	652	10 000
TPCI.O16	TPCI 6.55% 2014-2022		/ 9,800	33	9 800
TPCI.O17	TPCI 3% 2014-2024		/		10 000
TPCI.O18	TPCI 5.85% 2014-2021		/		9 999
TPCI.O19	TPCI 5.99% 2015-2025		/		10 000
TPCI.O20	TPCI 5.85% 2015-2022		/		10 000
TPBF.O3	TPBF 6,50% 2013-2020		/		10 000
TPBF.O4	TPBF 6.50% 2017-2027		/ 9,975	239	9 975
TPBF.O5	TPBF 6,50% 2017-2024		/ 10,000	940	10 000
TPBF.O6	TPBF 6.50% 2018-2025		/		9 900
TPBF.O7	TPBF 6,50% 2018-2025		/ 9,900	22	10 000
TPBJ.O1	TPBJ 6.50% 2017-2027		/ 9,900	14	10 000
BIDC.O3	BIDC-EBID 6.50% 2014-2021		/ 9,900	38	10 000
BIDC.O4	BIDC-EBID 6.10% 2017-2027		/ 9,900	2 526	9 800
BOAD.O12	BOAD 5.95% 2014-2021		/ 10,000	439	10 000
CRRH.O1	CRRH-UEMOA 6.10% 2012-2022		/		10 000
CRRH.O2	CRRH-UEMOA 6.10% 2012-2024		/		10 000
CRRH.O3	CRRH-UEMOA 6% 2013-2023		/		10 000
CRRH.O4	CRRH-UEMOA 6% 2014-2024		/		9 800
CRRH.O5	CRRH-UEMOA 5.85% 2015-2025		/ 10,000	1 959	9 800
CRRH.O6	CRRH-UEMOA 5.85% 2016-2026		/		9 592
CRRH.O7	CRRH-UEMOA 5.95% 2017-2029		/ 9,167	246	9 144
SHAF.O3	SHELTER AFRIQUE 6.6% 2014-2021		/		4 000

SUKUK ET TITRES ASSIMILES

Symbole	Titre	Quantité résiduelle à l'achat	Cours Achat / Vente	Quantité résiduelle à la vente	Cours de Référence
SUKCI.S1	SUKUK CI 5.75% 2015-2020		/		9 990
SUKCI.S2	SUKUK CI 5.75% 2016-2023		/		10 000
SUKSN.S2	SUKUK SN 6% 2016-2026		/		10 000
SUKTG.S1	SUKUK TG 6.5% 2016-2026		/		10 000

CALENDRIER DES ASSEMBLEES GENERALES**ANNEE : 2019**

Société	Nature	Date	Heure	Lieu
SICABLE	Ordinaire	05/04/2019	09:00:00	Hôtel AZALAI, Bld VGE à ABIDJAN

L'actualité de la BRVM sur nos plateformes digitales

Infos BRVM

Pour recevoir les informations boursières par SMS, souscrivez :



Côte d'Ivoire : *430#
Bénin : *430*15#



Côte d'Ivoire : #139#
Burkina Faso : *310#



Côte d'Ivoire : *431#
Niger : *512*9#
Togo : *310#

Site web

www.brvm.org



Application Mobile

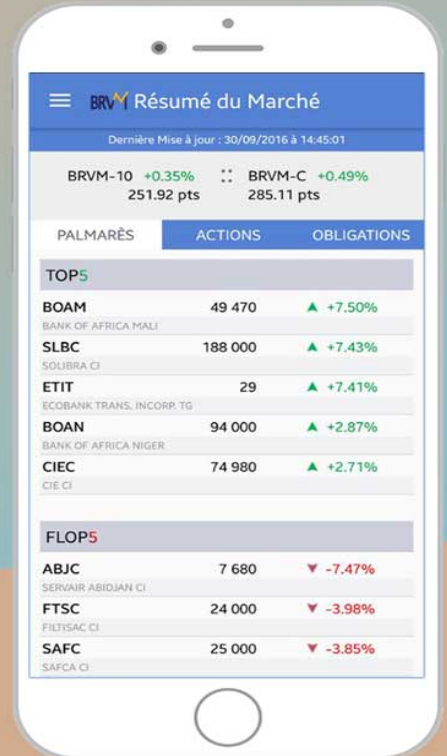

Disponible sur
 Google play

Disponible sur
 App Store

Nous suivre sur :

